

越股行情

19/10/2021	HOSE		VN30		HNX	
收盤價	1,395.33	-0.01%	1,507.19	-0.22%	387.00	0.55%
成交股數(百萬股)	626.82	-21.09%	151.72	-13.61%	115.25	-7.33%
撮合股數(百萬股)	603.07	-21.07%	142.51	-15.04%	107.06	-12.69%
與最近 20 日之平均比較	659.57	-8.57%	155.69	-8.47%	121.46	-11.85%
成交值(十億越盾)	19,350.94	-17.64%	7,821.85	-8.35%	2,574.43	-8.63%
撮合成交值(十億越盾)	18,436.41	-17.89%	7,301.33	-9.26%	2,152.09	-22.20%
與最近 20 日之平均比較	18,491.25	-0.30%	7,382.85	-1.10%	2,493.35	-13.69%
上漲家數	188	39%	13	43%	123	35%
下跌家數	245	51%	17	57%	101	29%
持平家數	50	10%	0	0%	125	36%

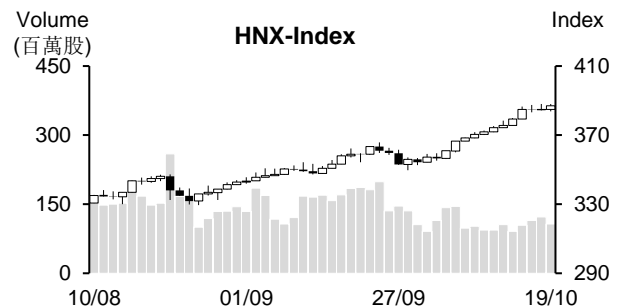
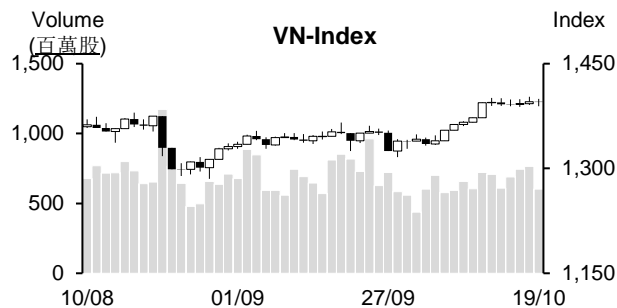

市場概況

週二(10月19日)越股兩大指數漲跌互見。VN指數處於橫向游走，量能同步萎縮，顯示投資人的投資態度有所偏向謹慎。保險、證券及肥料族群為今日HOSE的支撐，石油及鋼鐵類股則因獲利了結賣壓湧現呈現回落；HNX指數維持走升。

技術分析

VN指數呈現小跌，量能萎縮至低於最近二十日平均成交量，意味著盤中上檔賣壓並未沉重。由於指數守穩在MA5，配合MA5、10及20均線都向上，支持盤勢上升走勢仍在延續，今日指數僅是出現技術性修正。透過盤面觀察，指數在MA5附近震盪(小K線)，意味著盤勢在積累動能。此外，平滑異同移動平均線(MACD)向上且維持在信號線-Signal之上(買進信號)，支持指數仍有機會向上測試1,400-1,420點區間；河內部分，HNX指數持續墊高。指數守穩在MA5且MA20向上，支持指數有望向上測試400點關卡。整體而言，投資人可趁著盤勢震盪時進行調節捷投資部位，第三季業績表現搶眼和吸引資金之股票為投資標的。

建議股名單: DHA (獲利了結)、RAL (減碼)

觀察股名單: BVH、SHB、AGR、TLH

(請參考第2頁)

當日調整股名單

次號	股票代碼	評等	評等日	現時價格	買入區間	持股表現	目標價	預期獲利	停損價	預期損失	備註
1	RAL	減碼	20/10/21	202.9	211.8	-4.2%	245	15.7%	203	-4.2%	面臨下挫壓力
2	DHA	獲利了結	20/10/21	51.8	48.55	6.7%	53.6	10.4%	47.1	-3.0%	上漲動能減弱

次號	股票代碼	評等	評等日	現時價格	支撐/壓力	技術指標
1	BVH	觀察買進	20/10/21	61.4	70-71	BVH 由 59-60 支撐區間回升，量能同步擴增 → 預期 BVH 的整理可能已結束，該股有望突破 62-63 點壓力區。
2	SHB	觀察買進	20/10/21	28	33	SHB 在回測 27.5-28 區間時，量能萎縮（積極信號）+ Spinning 型態 → 預期 SHB 將恢復上升走勢。
3	AGR	觀察買進	20/10/21	16.95	20.5-21	AGR 雖然回落，但信號並不消極 + 回落至 16.5-17 支撐 → 預期該股可能將有機會突破 18 點高點。
4	TLH	觀察買進	20/10/21	23.6	28	TLH 剛出現突破“Cup and Handle”型態的信號 + 今日該股回落，但信號不消極，量能萎縮 → 預期 TLH 上升走勢持續延續。

投資組合部位

次號	股票代碼	評等	評等日	現時價格	買入區間	持股表現	目標價	預期獲利	停損價	預期損失	備註
1	HPG	續抱	09/09/21	57.2	51.3	11.5%	63.8	24.4%	49	-4%	
2	PAN	加碼	05/10/21	30.5	28.15	8.2%	32	13.7%	26.7	-5%	
3	POM	加碼	07/10/21	18.20	17.5	4.0%	20.1	15%	16.8	-4%	
4	ILB	加碼	08/10/21	34.50	34.2	0.9%	41.5	21%	32.5	-5%	
5	VHM	加碼	11/10/21	79.4	79.9	-0.6%	92	15%	77	-4%	
6	ANV	加碼	13/10/21	32.3	30.9	4.5%	34.5	12%	30	-3%	
7	QTP	加碼	14/10/21	15.637	15.85	-1.3%	17.2	9%	15.5	-2%	
8	PHP	加碼	19/10/21	31.1	31.1	0.0%	35.8	15%	29.5	-5%	

越南訊息

據今年 10 月成分股之調整，VNDiamond 將 KDH 列入新成分股，LPB 與 TCM 則被移除

胡志明市證交所 (HoSE) 公布有關 VNDiamond 及 VNFIN Select 的成分股名單。這次 KDH 為獲列入 VNDiamond 指數的唯一股票。LPB 及 TCM 則被移除。在進行調整後，VNDiamond 的成分股降低至 17 檔。

目前 DCVFM VNDiamond ETF 追蹤 VNDiamond 指數。其資產規模為 12.737 兆越盾 (約當 5.6 億美元)。目前未有任何基金追蹤 VNFIN Select 指數。

VNFIN Lead、HoSE-Index、VNX-Index 等指數則僅調整各股權值以及更新其他數據。

預期利率持續下降

據 SSI 更新上週貨幣市場之報告顯示，2021 年 4 月外幣期貨合約於上週到期，協助銀行間拆款利率維持在低水位，隔夜拆款利率維持不變 (0.68%/年)，一個星期的年拆款利率則僅上漲 0.03%。

越南國家銀行 (SBV) 消息指出，截至 2021 年 10 月 7 日為止，授信較今年初成長 7.42%。雖然過去三個月授信成長率因施行社會隔離而呈顯趨緩，但其成長率仍相當於去年同期，顯示銀行仍積極地給予放款以協助企業。

SSI 預期放鬆貨幣政策將持續延續以協助經濟在疫情後能夠復甦。預期今年第四季商業銀行將略微調降利率。

資料來源：NDH、Cafef

上市公司訊息

Digiworld (DGW)：第三季獲利約 1,050 兆越盾，受到 iPhone 13 和 Xiaomi 需求提升的帶動，預期第四季獲利較去年同期增長 2 倍

據世界數位股份公司 (Digiworld, DGW) 之公佈，2021 年第三季營收為 4 兆越盾，較去年同期增長約 10% (遠低於第一季的 115% 與第二季的 68% 成長率)；稅後盈餘亦增長 40% 至 1,050 億越盾。

Xiaomi 與 iPhone 13 手機需求持續提升，將帶動第四季營收將持續擴增。

DGW 計劃第四季營收為 6 兆越盾 (成長 49%)，稅後盈餘為 1,720 億越盾 (大增 102%)。

第三季世紀紗線獲利較去年同期增長 3 倍，即將認銷 1,360 萬股，每股賣出價格為 10,000 越盾

據世紀紗線股份公司 (HoSE: STK) 之公佈，第三季營收與稅後盈餘較去年同期分別增長 43% 和 310% 至 4,680 億越盾和 624 億越盾。

第三季受疫情而需施行“三地”生產規定之影響，工廠的產能調降至約 55%。公司客戶的生產規模也萎縮，使第三季營收僅相當於第二季營收的 92%，僅達成季度計劃的 80%；獲利僅相當於第二季獲利的 86%，較季度計劃高出 1%。

今年前九個月 STK 營收為 1.545 兆越盾 (增長 29%)；稅後盈餘為 2,034 億越盾 (擴增 171%)。總計，2021 年前三季公司營收達成年度計劃的 66%，獲利達成計劃的 82%。

據 2021 年股東大會已通過的計畫，公司計劃認銷 1,360 萬股給股東 (每股賣出價格為 10,000 越盾)，比例為 20%。預期註冊資本將由 7,070 億越盾增加至 8,430 億越盾。籌集資金將投資 Unitex 專案。

第三季 TNG 紡織獲利創下歷史新高，股價大漲

據 TNG 投資與貿易股份公司 (HNX: TNG) 之公佈，第三季營收為 1.71 兆越盾，較去年同期相差無幾；毛利增長 8.6% 至 2,410 億越盾；毛利率由 13.1% 提升至 14%。

TNG 財務與行政管理費用分別增加 23% 和 31%，銷售費用則萎縮 40.3%。稅後盈餘因之成長 31% 至 852 億越盾，為最高的季度獲利。

今年九個月 TNG 營收淨額增長 13% 至 4.08 兆越盾，稅後盈餘亦成長 31% 至 1,690 億越盾 (達成年度計畫的 97%)。每股盈餘 (EPS) 增長 20.6% 至 2,122 越盾。

樂觀地經營結果帶動 TNG 股維持走升，10 月 18 日收在 31,400 越盾，僅短短三個月內已大漲 78%。

資料來源：NDH、Cafef

市場統計

撮合統計

推升指數的前五名股票

HOSE				HNX			
股票代碼	收盤價 (越盾)	漲跌 %	影響指數 %	股票代碼	收盤價 (VND)	漲跌 %	影響指數 %
BID	40,050	1.91%	0.06%	KSF	71,900	8.61%	0.42%
VHM	79,400	0.63%	0.04%	PVI	50,000	7.53%	0.19%
VJC	135,200	3.05%	0.04%	IDC	61,400	2.16%	0.10%
VCB	96,400	0.42%	0.03%	VIF	17,000	3.03%	0.04%
BVH	61,400	3.02%	0.02%	VNR	39,700	2.58%	0.04%

拖累指數的前五名股票

HOSE				HNX			
股票代碼	收盤價 (越盾)	漲跌 %	影響指數 %	股票代碼	收盤價 (越盾)	漲跌 %	影響指數 %
GAS	114,500	-1.72%	-0.07%	L14	124,500	-6.04%	-0.05%
HPG	57,200	-1.21%	-0.06%	BAB	21,700	-0.91%	-0.04%
MSN	141,000	-1.40%	-0.04%	PVS	29,200	-1.02%	-0.04%
GVR	37,500	-0.92%	-0.03%	HHC	71,200	-9.99%	-0.03%
STB	26,200	-2.60%	-0.02%	NVB	28,700	-1.03%	-0.03%

前五名成交量

HOSE				HNX			
股票代碼	收盤價 (越盾)	漲跌 %	成交量 (股)	股票代碼	收盤價 (越盾)	漲跌 %	成交量 (千股)
HPG	57,200	-1.21%	23,720,900	TVC	16,900	0.00%	5,438,431
FIT	13,800	5.34%	15,896,800	DL1	11,100	8.82%	5,352,334
TCB	52,700	-0.38%	14,167,300	PVS	29,200	-1.02%	4,596,779
SHB	28,000	1.45%	12,887,400	KLF	4,700	0.00%	4,554,141
HQC	4,150	0.73%	11,930,500	SHS	38,200	0.00%	4,186,197

前五名成交值

HOSE				HNX			
股票代碼	收盤價 (越盾)	漲跌 %	成交值 (十億越盾)	股票代碼	收盤價 (越盾)	漲跌 %	成交值 (十億越盾)
HPG	57,200	-1.21%	1,364.4	SHS	38,200	0.00%	161.0
TCB	52,700	-0.38%	746.4	IDC	61,400	2.16%	135.3
VNM	90,300	0.56%	539.3	PVS	29,200	-1.02%	134.9
VCI	64,900	1.09%	487.5	PVI	50,000	7.53%	113.3
HSG	49,300	-1.10%	478.7	THD	229,800	0.09%	111.1

議價交易

前五名股

HOSE			HNX		
股票代碼	成交量 (股)	成交值 (十億越盾)	股票代碼	成交量 (股)	成交值 (十億越盾)
HPG	2,079,200	119.05	IDC	4,997,000	325.82
VNM	1,027,354	92.65	VGP	1,444,859	62.65
TCB	1,471,000	76.19	SDA	576,800	11.42
MBB	2,430,600	68.72	NRC	271,306	6.19
FPT	497,600	52.16	LHC	60,000	5.10

外資交易行情(股票)

證交所	買進成交量 (百萬股)	買進金額 (十億越盾)	賣出成交量 (百萬股)	賣出金額 (十億越盾)	淨買/賣成 交易 (百萬股)	淨買/賣超值 (十億越盾)
HOSE	31.25	1,439.09	38.89	1,909.67	(7.64)	(470.58)
HNX	0.78	15.65	1.07	27.64	(0.30)	(11.99)
總計	32.02	1,454.74	39.96	1,937.31	(7.94)	(482.57)

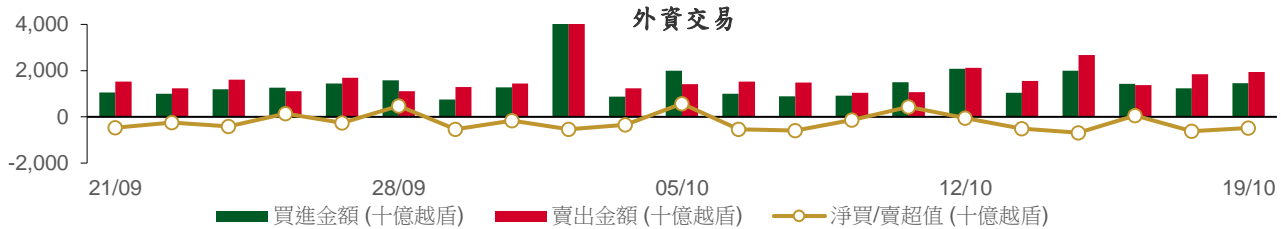

前五名買進

HOSE				HNX			
股票代碼	收盤價 (越盾)	成交量 (股)	成交值 (十億越盾)	股票代碼	收盤價 (越盾)	成交量 (股)	成交值 (十億越盾)
VNM	90,300	4,358,800	392.52	PVS	29,200	250,400	7.37
HPG	57,200	2,022,700	116.03	NDN	20,400	50,600	1.03
MBB	28,200	2,814,900	79.38	PSD	35,100	23,500	0.82
CTG	30,300	2,228,800	67.60	NBC	25,000	32,700	0.82
DCM	32,500	1,726,100	55.12	DL1	11,100	75,500	0.81

前五名賣出

HOSE				HNX			
股票代碼	收盤價 (越盾)	成交量 (股)	成交值 (十億越盾)	股票代碼	收盤價 (越盾)	成交量 (股)	成交值 (十億越盾)
VNM	90,300	4,122,154	371.31	TNG	31,200	310,000	9.74
HPG	57,200	4,270,800	245.25	NRC	23,100	271,200	6.18
VHM	79,400	1,719,000	136.41	VNR	39,700	61,100	2.38
MBB	28,200	3,274,300	92.26	THD	229,800	9,200	2.12
SSI	40,900	2,134,300	87.99	API	55,000	19,100	1.04

前五名淨買超

HOSE				HNX			
股票代碼	收盤價 (越盾)	淨買成交量 (股)	淨買超值 (十億越盾)	股票代碼	收盤價 (越盾)	淨買成交量 (股)	淨買超值 (十億越盾)
DCM	32,500	1,720,900	54.95	PVS	29,200	239,200	7.04
DPM	44,300	1,178,500	50.86	NDN	20,400	49,100	1.00
VHC	57,700	579,600	33.24	PSD	35,100	23,500	0.82
VJC	135,200	222,700	29.53	NBC	25,000	31,000	0.77
CTG	30,300	889,700	27.04	DL1	11,100	69,900	0.75

前五名淨賣超

HOSE				HNX			
股票代碼	收盤價 (越盾)	淨賣成交量 (股)	淨賣超值 (十億越盾)	股票代碼	收盤價 (越盾)	淨賣成交量 (股)	淨賣超值 (十億越盾)
HPG	57,200	(2,248,100)	(129.22)	TNG	31,200	(309,800)	(9.73)
VHM	79,400	(1,171,800)	(93.08)	NRC	23,100	(269,800)	(6.15)
NVL	102,600	(682,600)	(69.84)	VNR	39,700	(58,100)	(2.26)
SSI	40,900	(1,682,600)	(69.27)	THD	229,800	(9,200)	(2.12)
NLG	49,000	(1,216,300)	(59.77)	API	55,000	(18,600)	(1.02)

ETF 交易

價格統計					外資交易			
ETF 代碼	收盤價 (越盾)	漲跌 (%)	成交量 (股)	成交值 (十億越盾)	ETF 代碼	買進金額 (十億越盾)	賣出金額 (十億越盾)	淨買/賣超值 (十億越盾)
E1VFN30	25,680	-0.7%	360,800	9.16	E1VFN30	5.48	5.45	0.02
FUEMAV30	17,760	-0.1%	30,000	0.53	FUEMAV30	0.04	0.51	(0.47)
FUESSV30	19,400	-2.9%	23,800	0.45	FUESSV30	0.03	0.40	(0.37)
FUESSV50	22,100	0.5%	1,300	0.03	FUESSV50	0.00	0.00	0.00
FUESSVFL	20,450	-0.3%	10,900	0.22	FUESSVFL	0.02	0.04	(0.02)
FUEVFN30	27,280	-0.1%	808,300	21.95	FUEVFN30	20.41	1.46	18.95
FUEVN100	19,000	0.0%	32,100	0.61	FUEVN100	0.57	0.60	(0.03)
FUEIP100	12,340	2.0%	500	0.01	FUEIP100	0.00	0.00	0.00
總計			1,267,700	32.94	總計	26.54	8.48	18.07

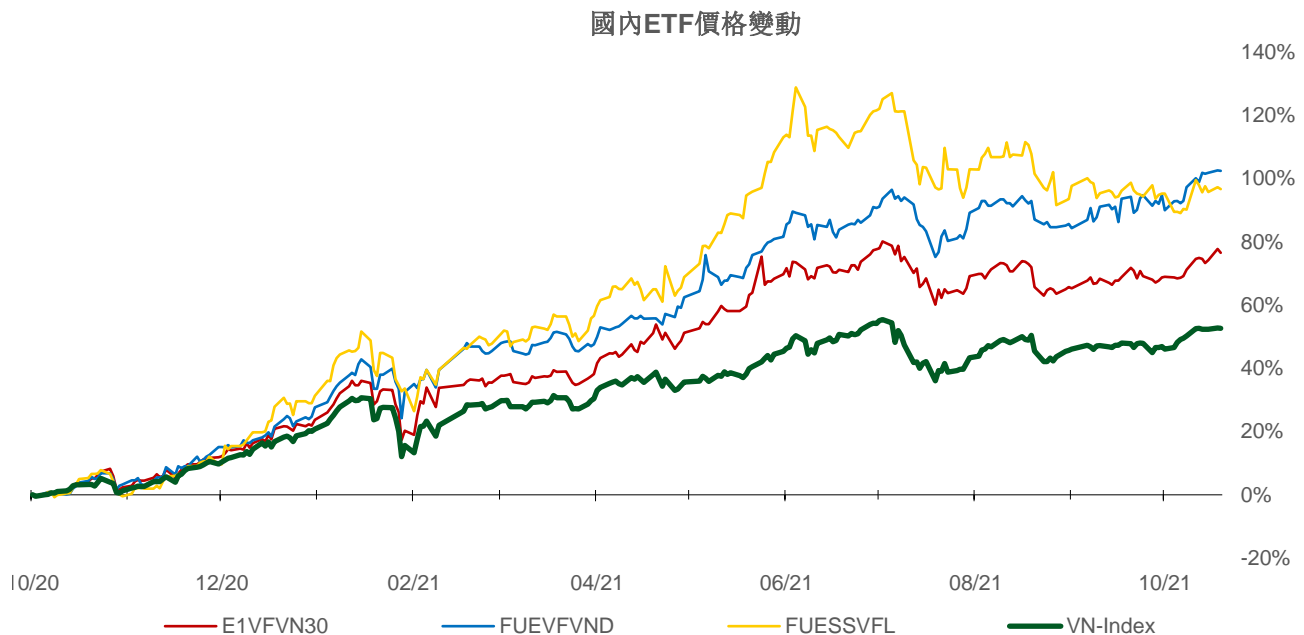
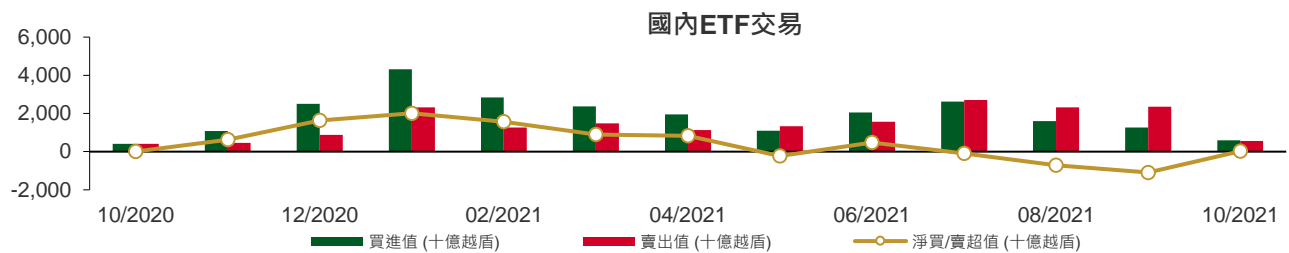

權證資訊

權證代碼(*)	收盤價 (越盾)	漲跌 (%)	成交量	到期的 天數	標的股票之價格 (越盾)	權證理論價格 (越盾) (**)	與收盤價 的差異 (越盾)	履約價格 (越盾)	行使 比例 n:1	到期日
CACB2101	1,780	0.6%	16,860	94	32,300	431	(1,349)	31,400	4.0	21/01/2022
CFPT2102	3,790	1.3%	320	83	98,600	2,069	(1,721)	89,050	4.9	10/01/2022
CFPT2103	2,750	3.4%	10,190	80	98,600	528	(2,222)	98,950	4.9	07/01/2022
CFPT2104	2,630	-0.8%	6,010	48	98,600	1,987	(643)	79,160	9.9	06/12/2021
CFPT2105	3,990	-0.8%	36,790	79	98,600	2,841	(1,149)	85,100	4.9	06/01/2022
CFPT2106	2,250	0.0%	7,620	83	98,600	1,238	(1,012)	89,300	8.0	10/01/2022
CFPT2107	1,190	-25.6%	81,320	99	98,600	311	(879)	98,000	12.0	26/01/2022
CHDB2102	300	-3.2%	10,710	44	25,450	0	(300)	32,280	8.0	02/12/2021
CHDB2103	690	-8.0%	7,820	190	25,450	103	(587)	28,890	8.0	27/04/2022
CHPG2109	7,800	-2.7%	6,990	83	57,200	3,314	(4,486)	55,000	1.0	10/01/2022
CHPG2110	3,170	-1.3%	25,310	48	57,200	2,665	(505)	44,000	5.0	06/12/2021
CHPG2111	2,690	-2.2%	76,050	79	57,200	1,888	(802)	48,000	5.0	06/01/2022
CHPG2112	2,120	1.4%	3,560	69	57,200	1,419	(701)	48,900	6.0	27/12/2021
CHPG2113	3,440	-3.1%	43,960	139	57,200	1,743	(1,697)	51,500	4.0	07/03/2022
CHPG2114	1,250	-6.0%	50,460	190	57,200	478	(772)	56,790	10.0	27/04/2022
CHPG2115	2,210	29.2%	55,050	99	57,200	607	(1,603)	56,000	5.0	26/01/2022
CKDH2103	430	2.4%	71,130	44	44,550	1	(429)	48,780	10.0	02/12/2021
CKDH2104	2,490	0.0%	33,280	92	44,550	918	(1,572)	44,000	2.0	19/01/2022
CKDH2105	2,310	-1.7%	10,000	69	44,550	1,777	(533)	37,600	4.0	27/12/2021
CKDH2106	2,800	7.7%	7,230	114	44,550	467	(2,333)	49,000	1.0	10/02/2022
CKDH2107	1,150	-1.7%	5,710	190	44,550	439	(711)	43,890	8.0	27/04/2022
CMBB2103	1,560	-1.3%	4,460	80	28,200	2	(1,558)	34,810	1.5	07/01/2022
CMBB2104	1,520	-1.3%	20,650	92	28,200	57	(1,463)	32,000	2.0	19/01/2022
CMBB2105	1,900	1.6%	4,390	114	28,200	22	(1,878)	36,000	1.0	10/02/2022
CMBB2106	700	-29.3%	48,420	99	28,200	9	(691)	34,000	4.0	26/01/2022
CMSN2104	4,220	-3.0%	5,020	197	141,000	2,692	(1,528)	118,000	10.0	04/05/2022
CMSN2105	4,600	0.0%	14,290	79	141,000	2,835	(1,765)	128,000	5.0	06/01/2022
CMSN2106	630	-1.6%	98,500	44	141,000	0	(630)	160,780	20.0	02/12/2021
CMSN2107	3,390	20.6%	190	146	141,000	1,091	(2,299)	150,000	5.0	14/03/2022
CMSN2108	1,050	-8.7%	11,370	190	141,000	257	(793)	160,000	20.0	27/04/2022
CMSN2109	1,810	-27.9%	15,470	114	141,000	298	(1,512)	150,000	12.0	10/02/2022
CMWG2104	7,210	-1.9%	4,190	(211)	129,700	(29)	(7,239)	89,700	6.6	22/03/2021
CMWG2106	3,400	-5.0%	81,620	80	129,700	1,696	(1,704)	119,600	6.6	07/01/2022
CMWG2107	7,900	-1.0%	25,190	79	129,700	6,246	(1,654)	109,630	3.3	06/01/2022
CMWG2108	3,970	-1.0%	310	146	129,700	1,879	(2,091)	126,000	5.0	14/03/2022
CMWG2109	7,460	0.0%	7,440	114	129,700	5,447	(2,013)	112,950	3.3	10/02/2022
CMWG2110	1,820	-27.2%	16,680	99	129,700	366	(1,454)	131,000	12.0	26/01/2022
CNVL2103	2,600	2.0%	14,480	92	102,600	478	(2,122)	105,000	5.0	19/01/2022
CNVL2104	930	-1.1%	9,060	190	102,600	227	(703)	108,890	20.0	27/04/2022
CPDR2103	1,290	-3.7%	260	190	93,500	625	(665)	88,890	16.0	27/04/2022
CPNJ2104	1,040	-2.8%	21,670	80	98,000	26	(1,014)	109,000	8.0	07/01/2022
CPNJ2105	2,160	-1.4%	34,860	79	98,000	934	(1,226)	95,000	5.0	06/01/2022
CPNJ2106	2,470	1.2%	180	146	98,000	1,060	(1,410)	98,000	5.0	14/03/2022
CPNJ2107	1,960	0.0%	0	114	98,000	134	(1,826)	110,000	5.0	10/02/2022
CPNJ2108	1,170	-27.3%	14,880	114	98,000	333	(837)	97,000	14.0	10/02/2022
CSTB2105	2,130	-2.3%	3,350	83	26,200	109	(2,021)	30,000	1.0	10/01/2022
CSTB2106	310	-11.4%	62,410	44	26,200	(0)	(310)	35,680	10.0	02/12/2021
CSTB2107	1,150	-4.2%	12,550	92	26,200	21	(1,129)	32,000	2.0	19/01/2022
CSTB2108	1,050	-8.7%	8,940	52	26,200	31	(1,019)	28,000	4.0	10/12/2021
CSTB2109	1,700	-7.1%	101,270	139	26,200	391	(1,309)	29,000	2.0	07/03/2022
CSTB2110	700	-6.7%	39,310	190	26,200	140	(560)	30,000	8.0	27/04/2022

權證代碼(*)	收盤價 (越盾)	漲跌 (%)	成交量	到期的 天數	標的股票 之價格 (越盾)	權證理 論價格 (越盾) (**)	與收盤價 的差異 (越盾)	履約價 格(越盾)	行使 比例 n:1	到期日
CSTB2111	1,070	-29.1%	20,930	114	26,200	109	(961)	30,000	3.0	10/02/2022
CTCB2105	3,380	-0.6%	4,220	197	52,700	1,863	(1,517)	45,000	5.0	04/05/2022
CTCB2106	1,350	-2.2%	16,030	92	52,700	232	(1,118)	55,000	5.0	19/01/2022
CTCB2107	1,700	-1.7%	7,780	69	52,700	784	(916)	47,500	7.0	27/12/2021
CTCB2108	4,530	-0.4%	9,080	146	52,700	1,417	(3,113)	58,000	1.0	14/03/2022
CTCB2109	2,770	-1.4%	28,980	139	52,700	1,178	(1,592)	50,000	4.0	07/03/2022
CTCB2110	1,240	-21.0%	100,570	114	52,700	289	(951)	54,000	7.0	10/02/2022
CVHM2107	2,700	1.5%	38,310	79	79,400	228	(2,472)	83,480	3.8	06/01/2022
CVHM2108	1,130	2.7%	9,710	69	79,400	41	(1,089)	84,990	9.1	27/12/2021
CVHM2109	1,680	0.0%	1,340	114	79,400	15	(1,665)	98,650	3.8	10/02/2022
CVHM2110	1,290	0.0%	69,230	139	79,400	265	(1,025)	84,990	7.6	07/03/2022
CVHM2111	710	-1.4%	20,560	190	79,400	117	(593)	88,890	20.0	27/04/2022
CVHM2112	1,110	-25.5%	35,530	114	79,400	163	(947)	84,000	10.0	10/02/2022
CVIC2104	990	-4.8%	4,600	80	92,400	2	(988)	110,210	8.9	07/01/2022
CVIC2105	1,290	-2.3%	19,220	79	92,400	12	(1,278)	106,670	4.4	06/01/2022
CVIC2106	790	5.3%	3,060	190	92,400	199	(591)	98,890	20.0	27/04/2022
CVJC2101	4,100	10.2%	13,290	79	135,200	3,159	(941)	120,000	5.0	06/01/2022
CVJC2102	570	14.0%	27,650	44	135,200	64	(506)	135,550	25.0	02/12/2021
CVJC2103	1,170	-3.3%	210	190	135,200	532	(638)	130,000	20.0	27/04/2022
CVNM2106	1,200	5.3%	8,940	86	90,300	37	(1,163)	98,300	4.9	13/01/2022
CVNM2107	990	3.1%	18,280	80	90,300	31	(959)	96,330	9.8	07/01/2022
CVNM2108	1,910	0.5%	1,780	48	90,300	1,213	(697)	78,640	9.8	06/12/2021
CVNM2109	1,580	0.0%	102,960	79	90,300	172	(1,408)	93,390	4.9	06/01/2022
CVNM2110	1,160	1.8%	5,840	83	90,300	225	(935)	90,240	9.8	10/01/2022
CVNM2111	740	5.7%	6,000	190	90,300	92	(648)	98,890	20.0	27/04/2022
CVPB2105	740	0.0%	3,160	44	38,500	10	(730)	40,630	11.1	02/12/2021
CVPB2106	2,410	-1.2%	26,730	92	38,500	1,097	(1,313)	36,090	2.8	19/01/2022
CVPB2107	5,880	6.0%	5,160	146	38,500	2,367	(3,513)	41,080	0.6	14/03/2022
CVPB2108	2,730	2.6%	127,480	139	38,500	1,403	(1,327)	35,810	2.8	07/03/2022
CVPB2109	1,400	-9.7%	28,890	99	38,500	177	(1,223)	41,110	3.9	26/01/2022
CVRE2105	1,310	-1.5%	5,170	197	30,300	543	(767)	30,000	5.0	04/05/2022
CVRE2106	2,150	-6.5%	65,440	79	30,300	1,302	(848)	28,000	2.0	06/01/2022
CVRE2107	540	-6.9%	31,480	44	30,300	1	(539)	33,180	10.0	02/12/2021
CVRE2108	1,290	-1.5%	7,710	69	30,300	547	(743)	28,400	4.0	27/12/2021
CVRE2109	1,270	-5.2%	97,650	139	30,300	632	(638)	29,000	4.0	07/03/2022
CVRE2110	810	-5.8%	20,300	190	30,300	328	(482)	30,000	8.0	27/04/2022
CVRE2111	1,030	-4.6%	14,900	99	30,300	155	(875)	32,000	4.0	26/01/2022

(*) 歐式交易方式，以現金交易

(**) PHS 採用 Black-Scholes 估價方式

長期投資股

股票 代碼	證券所	現時價格	目標價*	報告日	預期 2021年 盈利 (十億越 盾)	EPS 2021F	BV 2021F	ROE 2021F	ROA 2021F	PE 2021F	PB 2021F
LTG	(New) UPCOM	42,775	52,800	18/10/2021	938	11,596	48,661	20%	7%	5.9	1.4
OCB	(New) HOSE	25,500	31,100	18/10/2021	4,630	3,204	20,522	17%	2%	9.7	1.5
VRE	(New) HOSE	30,300	39,900	15/10/2021	1,942	882	13,430	6%	5%	45.2	3.0
NTL	(New) HOSE	38,550	42,600	11/10/2021	252	4,131	20,721	21%	14%	10.3	2.1

本日報由富鑫證券股份有限公司研究部發佈，以上所有資訊乃源於可靠之消息來源，但由於證券市場瞬息萬變且受許多不可預測之因素影響，投資人應審慎投資、自負風險。

股票代碼	證券所	現時價格	目標價*	報告日	預期 2021年 盈利 (十億越 盾)	EPS 2021F	BV 2021F	ROE 2021F	ROA 2021F	PE 2021F	PB 2021F
CTD	(New) HOSE	68,200	72,800	08/10/2021	411	5,490	112,414	5%	2%	13.3	0.7
GVR	HOSE	37,500	40,200	05/10/2021	4,492	995	13,064	9%	6%	42.1	3.1
LPB	HOSE	21,300	26,100	04/10/2021	2,508	1,597	13,818	14%	1%	16.4	1.9
PET	HOSE	30,400	35,000	30/09/2021	303	3,253	19,496	15%	4%	12.9	2.2
GMD	HOSE	51,500	54,800	24/09/2021	599	1,759	22,276	9%	6%	30.5	2.4
DPG	HOSE	67,000	55,100	23/09/2021	460	6,652	31,689	23%	9%	8.3	1.7
VHM	HOSE	79,400	104,200	21/09/2021	33,314	7,651	27,512	32%	11%	13.6	3.8
QNS	UPCOM	51,840	53,700	17/09/2021	1,143	3,202	22,609	13%	9%	18.1	2.6
TNG	HNX	31,200	29,200	15/09/2021	182	2,455	17,560	14%	4%	11.9	1.7
DHG	HOSE	97,400	105,600	07/09/2021	746	5,709	28,805	20%	16%	18.5	3.7
MWG	HOSE	129,700	165,500	01/09/2021	5,183	10,901	42,455	26%	10%	15.2	3.9
KDH	HOSE	44,550	45,300	01/09/2021	1,174	1,825	14,083	14%	8%	24.8	3.2
MPC	UPCOM	38,880	39,900	27/08/2021	641	3,206	27,215	12%	7%	12.5	1.5
MSN	HOSE	141,000	171,800	25/08/2021	7,375	6,059	20,833	21%	5%	28.4	8.3
FMC	HOSE	50,100	46,400	20/08/2021	220	3,745	22,794	16%	11%	12.4	2.0
HPG	HOSE	57,200	64,800	19/08/2021	28,065	6,261	18,845	33%	18%	10.4	3.4
ANV	HOSE	32,300	27,700	16/08/2021	222	1,739	18,043	9%	4%	15.9	1.5
VIB	HOSE	36,400	45,700	12/08/2021	5,298	3,411	17,841	23%	2%	13.4	2.6
NLG	HOSE	49,000	49,500	11/08/2021	1,090	3,175	29,565	12%	7%	15.6	1.7
STK	HOSE	55,500	45,300	30/07/2021	239	2,835	15,598	18%	12%	16.0	2.9
PNJ	HOSE	98,000	112,600	29/07/2021	1,411	6,203	27,067	23%	15%	18.2	4.2
TCM	HOSE	71,500	65,800	28/07/2021	285	4,595	29,994	15%	9%	14.3	2.2
VNM	HOSE	90,300	118,000	28/07/2021	9,988	4,732	16,254	29%	19%	25.9	7.3
SZC	HOSE	57,600	45,800	26/07/2021	254	2,543	13,930	18%	4%	18.0	3.3
KDC	HOSE	57,700	74,000	23/07/2021	594	2,169	33,140	8%	4%	34.1	2.8
VHC	HOSE	57,700	49,500	22/07/2021	820	4,471	30,346	15%	11%	11.1	1.6
FRT	HOSE	46,950	39,000	21/07/2021	86	1,086	15,486	7%	1%	35.9	2.5
DGW	HOSE	114,400	155,000	19/07/2021	448	10,128	35,337	29%	12%	15.3	4.4
PVI	HNX	50,000	39,777	16/07/2021	928	3,964	32,723	12%	4%	10.0	1.2
BMI	HOSE	41,050	42,800	13/07/2021	310	3,395	26,601	13%	5%	12.6	1.6
DXG	HOSE	21,400	32,300	09/07/2021	1,390	1,727	14,784	13%	5%	18.7	2.1
DHC	HOSE	90,500	109,000	08/07/2021	497	8,868	31,698	28%	18%	12.3	3.4
TPB	HOSE	43,900	42,600	25/06/2021	4,546	3,880	19,024	23%	2%	11.0	2.2
AAA	HOSE	16,100	21,500	07/06/2021	413	1,739	17,474	11%	5%	10.2	1.0
PHR	HOSE	54,100	67,600	28/05/2021	1,146	8,158	20,173	32%	16%	6.6	2.1
KBC	HOSE	43,600	47,200	28/05/2021	1,682	3,251	25,883	14%	6%	14.5	1.5

股票代碼	證券所	現時價格	目標價*	報告日	預期 2021年 盈利 (十億越盾)	EPS 2021F	BV 2021F	ROE 2021F	ROA 2021F	PE 2021F	PB 2021F
REE	HOSE	74,800	62,100	28/05/2021	1,937	5,984	45,456	14%	9%	10.4	1.4
IMP	HOSE	75,000	63,700	27/05/2021	241	3,611	27,902	13%	11%	17.7	2.3
SAB	HOSE	158,500	182,900	26/05/2021	4,985	7,369	36,116	21%	17%	26.6	5.1
NVL	HOSE	102,600	104,600	13/05/2021	4,369	4,389	29,673	13%	3%	23.8	3.5
VGG	UPCOM	46,925	55,500	13/05/2021	187	4,249	41,384	10%	4%	13.1	1.3
VCB	HOSE	96,400	118,300	10/05/2021	22,986	6,198	32,887	21%	2%	19.1	3.6
ACB	HOSE	32,300	39,800	10/05/2021	9,253	4,281	21,066	24%	2%	7.6	1.4
TCB	HOSE	52,700	51,300	10/05/2021	15,741	4,497	25,278	19%	3%	11.4	2.0
GEG	HOSE	20,200	21,200	07/05/2021	388	1,273	12,788	10%	4%	16.8	1.7
BMP	HOSE	52,800	66,900	06/05/2021	551	6,735	32,184	21%	17%	9.9	2.1
FPT	HOSE	98,600	91,800	14/04/2021	5,036	4,730	26,109	25%	11%	19.4	3.5
VGS	HNX	41,700	24,600	13/04/2021	171	3,623	25,974	20%	5%	7.5	1.4
SMC	HOSE	55,000	37,200	13/04/2021	313	4,961	17,978	20%	8%	6.8	1.4
ACV	UPCOM	85,062	85,600	09/04/2021	3,027	1,390	17,759	8%	5%	60.6	4.7
PLX	HOSE	54,800	64,800	31/03/2021	4,563	3,668	17,545	18%	7%	17.7	3.7
SBT	HOSE	21,250	30,000	25/03/2021	744	1,165	13,578	9%	4%	25.8	2.2
GAS	HOSE	114,500	102,000	05/03/2021	10,892	5,691	27,913	20%	15%	18.0	3.7
MSH	HOSE	89,000	56,300	03/03/2021	336	6,721	30,835	22%	12%	8.4	1.8
GIL	HOSE	66,400	54,800	05/02/2021	317	8,813	43,186	20%	10%	6.2	1.3
BSR	UPCOM	23,543	12,900	05/02/2021	1,337	431	10,444	4%	2%	29.9	1.2
GTN	HOSE	18,550	36,290	29/01/2021	303	621	16,074	7%	8%	58.4	2.3
LHG	HOSE	54,900	30,400	19/01/2021	180	3,601	26,394	11%	6%	8.1	1.0
CTR	UPCOM	90,004	78,800	19/01/2021	223	3,172	14,460	23%	6%	21.1	4.6
POW	HOSE	12,300	14,700	19/01/2021	2,837	1,055	14,071	9%	5%	13.9	1.0

資料來源: PHFM 收集

*若除權交易日發生在報告日後將影響目標價

分析師認證

這份報告由 Pham Quang Chuong - 富鑫基金管理股份公司的研究員製作。負責籌備本報告之全部或部份內容之研究分析師、策略分析師、研究人員以茲聲明，任何研究分析師、策略分析師、研究人員在於本報告所提出之觀點，皆精確反映出其對於該發行機構與證券之個人意見。各研究分析師、策略分析師、研究人員均保證，其報酬在過去與未來，絕對沒有任何一部分是直接或間接與研究分析師、策略分析師、研究人員在此報告中所呈現之特定推薦或觀點有關。

評等指標定義

加碼= 預估其未來之潛在上漲空間大於10%。

觀望= 預估其未來之潛在漲跌空間將在上下10%之間。

減碼= 預估其未來之潛在下跌空間大於10%。

未評等= 本股票並不在富鑫證券之評等涵蓋範圍，或者尚未上市。

績效表現根據12個月的總回報(包含股息)所評定。

富鑫證券股份公司

地址： 21st Floor, Phu My Hung Building, 08 Hoang Van Thai St, Tan Phu Ward. District 7, HCM.

電話號碼： (84-28) 5 413 5479

傳真號碼： +84 28 5413 5473

胡志明市

富美興交易室

地址： Ground Floor. CR2-08. 107 Ton Dat Tien St..HCMC Tan Phu Ward. District 7.

電話號碼： (84-28) 5 413 5478

傳真號碼： +84 28 5413 5473

Tan Binh 分行

地址： E-Town 2 Building. Ground Floor. Room G.4A. 364 Cong Hoa St.. Ward 13. Tan Binh District.. HCMC

電話號碼: (84-28) 3813 2401

傳真號碼: (84-28) 3813 2415

第三郡分行

地址： Floor 2. Phuong Nam Building

157 Vo Thi Sau St.. District 3. HCMC

電話號碼: (84-28) 382 08068

傳真號碼: (84-28) 3820 8206

第一郡分行

地址： Floor 10, 1003A, Ruby Building, 81-83-83B-85 Ham Nghi St, Nguyen Thai Binh Ward, District 1, HCMC

電話號碼: (84-28) 3 535 6060

傳真號碼: (84-28) 3 535 2912

河內市

Ha Noi 分行

地址： Floor 5. Vinafor Building 127 Lo Duc St Hai Ba Trung Dist.. Hanoi

電話號碼: (84-24) 3 933 4566

傳真號碼: (84-24) 3 933 4820

Thanh Xuan 分行

地址： Floor 5. UDIC Complex Building N04 Hoang Dao Thuy. Trung Hoa. Cau Giay Dist.. HaNoi.

電話號碼: (84-24) 6 250 9999

傳真號碼: (84-24) 6 250 6666

海防市

海防分行

地址： Floor 2. Eliteco Building

18 Tran Hung Dao St. Hong Bang Distric. Hai Phong

電話號碼: (84-225) 384 1810

傳真號碼: (84-225) 384 1801