

越股行情

19/02/2025	HOSE		VN30		HNX	
收盤價	1,288.56	0.82%	1,344.64	0.54%	237.79	0.83%
成交股數(百萬股)	814.89	15.25%	208.47	-1.27%	97.44	34.53%
撮合股數(百萬股)	736.90	16.78%	173.39	-2.09%	72.68	0.86%
與最近 20 日的平均水位相比	527.39	39.73%	169.80	2.12%	50.95	42.65%
成交值(十億越盾)	17,506	22.64%	6,658	11.00%	1,610	41.67%
撮合成交值(十億越盾)	15,364	19.85%	5,474	7.69%	1,212	7.67%
與最近 20 日之平均比較	11,861	29.53%	5,288	3.51%	801	51.29%
上漲家數	349	65%	26	87%	116	48%
下跌家數	119	22%	3	10%	70	29%
持平家數	68	13%	1	3%	56	23%

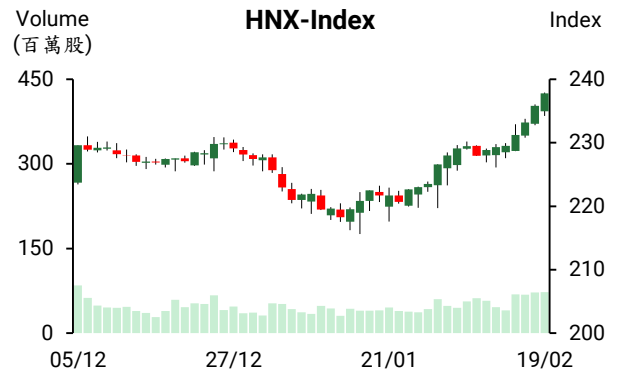
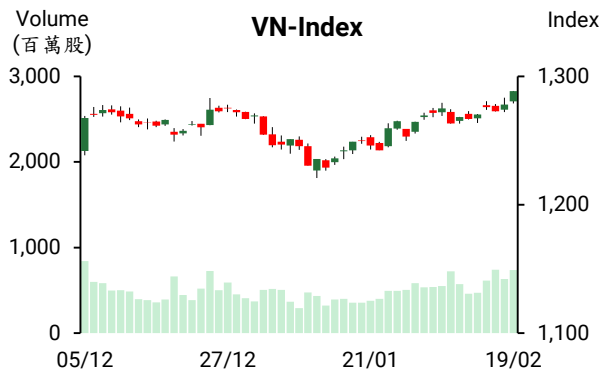

市場概況

今日越股兩大指數同步收紅，量能擴增且高出最近二十日平均成交量。透過盤面觀察，資金持續湧入中小型股，惟短線漲幅已高之股票開始震盪或漲幅呈現趨緩。GEE、BVH、SSB 及 HPG 下挫，然 GVR、BID、REE 及 MSN 紛紛上揚，為今日 VN 指數上攻之主要推手。不動產、工業不動產及金融族群為市場焦點，然礦產及藥品類股逆勢下跌。至於外資之交易，外資轉賣為買，今日淨買超金額為 3,526 一越盾，主要買入 OCB、TCH 及 FPT。

技術分析

延續昨日的上漲，VN 指數今日收紅，K 線形成“marubozu”型，量能同步擴增，這意味著指數成功突破 1280 - 1285 點壓力區；VN30 指數持續遭到 1350 點關卡，不過技術訊號逐漸轉強，未來幾個交易日指數有機會突破此關卡；HNX 指數帶量突破 233 點，預期指數將向上測試 240 點。整體來看，VN 指數將進一步上攻至 1,300 點關卡，然相對強弱指標 (RSI) 逐漸提升至超買區，預期盤勢將震盪向上，1275 點為短線指數的支撐點。操作上建議投資人可續抱投資部位。

建議股名單: NTP (加碼)

(請參考第 2 頁)

當日調整股名單

次號	股票代碼	評等	評等日	現時價格	買入區間	持股表現	目標價	預期獲利	停損價	預期損失	備註
1	NTP	加碼	20/02/2025	64.10	64.10	0.0%	72.0	12.3%	60	-6.4%	NTP 的上升走勢可望延續

投資組合部位

次號	股票代碼	評等	評等日	現時價格	買入區間	持股表現	目標價	預期獲利	停損價	預期損失	備註
1	ACB	加碼	16/01/2025	25.80	24.90	3.6%	26.5	6.4%	24.5	-1.6%	調升停損價至 24.5
2	DBC	加碼	14/02/2025	27.80	27.00	3.0%	29	7.4%	26	-4%	
3	QTP	加碼	14/02/2025	14.01	13.80	1.5%	15	8.7%	13.4	-3%	
4	TPB	加碼	18/02/2025	17.00	16.85	0.9%	18	6.8%	16.3	-3%	
5	REE	加碼	19/02/2025	72.20	67.5	7.0%	72	6.7%	65.5	-3%	

2025 年橡膠出口行情

據海關總局的統計數據顯示，2025 年 1 月越南橡膠出口量及出口值較去年 12 月分別縮減 32.5% 及 34% 至 160,632 噸及 2.9868 億美元，出口量較去年同期縮減 23.7%，但出口值受出口價格維持在高水位之支持下仍增長 0.6%。1 月平均出口價格為每噸 1,859 美元，較去年 12 月下跌 2.3%，但較去年同期仍大幅上漲 31.7%。由於農曆春節落在國歷 1 月，21 月橡膠出口呈現大幅縮減。

至於市場方面，2025 年 1 月越南橡膠對大部分核心市場的出口量較去年 12 月呈現縮減，然相較於去年同期，對馬來西亞、印尼、美國的出口量同步大增，而對中國、印度、韓國、土耳其的出口量則減少。其中，中國持續為越南最大橡膠出口市場(佔整體橡膠出口量及出口值的 78.7% 及 78.1%)。越南對中國的橡膠出口量較去年同期縮減 24.7% 至 126,384 噸，出口值則略微增加 0.1% 至 2.333 億美元，對其市場的平均出口價格上漲 33% 至每噸 1,846 美元。

越南橡膠協會預期 2025 年橡膠前景看好，預期其出口金額將增長 10% 至 110-112 億美元。

黃金價格上漲至每兩 9,200 萬越盾

Bao Tin Minh Chau、PNJ、SJC 及 DOJI 公司的 SJC 金條賣出價格回升至每兩 9,200 萬越盾(上漲 120 萬越盾)，買進價格亦上漲 140 萬越盾至每兩 8,970 萬越盾。

資料來源: Cafef、Fireant

CTG 將發放 2023 年股票股利

2025 年 2 月 18 日越南工商商業股份銀行 (VietinBank-CTG) 董事會已通過 2023 年獲利分配方案。CTG 將使用在提取準備金與獎勵基金後所剩下的 12.565 兆多越盾進行發放 2023 年股利。以近 54 億流通股計算，其銀行將發行 13 億股 (比率為 23.39%)，註冊資本因之將增加至 66.265 兆多越盾。

Eximbank 計劃 2025 年獲利將成長 33%至 5.58 兆越盾

據 2025 年 2 月 17 日越南進出口商業股份銀行 (Eximbank – EIB) 之董事會決議，EIB 計劃資產總額將成長 10.8%至 265 兆越盾、存款餘額金將增長 15.5%至 206 兆越盾、授信餘額將成長 16.2%至 195.5 兆越盾、不良貸款佔 授信餘額比率將由 2024 年的 2.53%縮減至 1.99%及合併稅前盈餘將成長 33.2%至 5.58 兆越盾。

QNP 計劃獲利將近 2,000 億越盾，為 4 年以來之最高

據 2 月 18 日 Quy Nhon 港口股份公司 (HOSE : QNP) 之董事會決議，2025 年公司計劃吞吐量為 1,320 萬噸，其中集裝箱吞吐量將為 19 萬 TEUS、合併營收將為 1.39 兆越盾、母公司營收將為 7,900 億越盾、合併稅前盈餘將為 1,950 億越盾及母公司獲利將為 1,850 億越盾。2025 年合併獲利將增長 20%，為 2022 年以來之最高。

資料來源: Vietstock

市場統計

推升指數上漲的前五名股票

HOSE				HNX			
股票代碼	收盤價 (越盾)	漲跌 (%)	影響指數 (%)	股票代碼	收盤價 (越盾)	漲跌 (%)	影響指數 (%)
GVR	31,650	2.59%	0.06%	IDC	55,700	3.72%	0.17%
BID	40,850	0.86%	0.05%	CEO	14,600	6.57%	0.13%
REE	72,200	6.96%	0.04%	BAB	12,700	3.25%	0.10%
MSN	67,700	1.96%	0.04%	MBS	28,300	1.80%	0.06%
MWG	55,800	2.39%	0.04%	MVB	27,600	7.39%	0.05%

拖累指數的前五名股票

HOSE				HNX			
股票代碼	收盤價 (越盾)	漲跌 (%)	影響指數 (%)	股票代碼	收盤價 (越盾)	漲跌 (%)	影響指數 (%)
GEE	53,900	-3.75%	-0.01%	KSV	242,700	-9.98%	-1.41%
BVH	56,500	-1.40%	-0.01%	HGM	298,700	-9.98%	-0.10%
SSB	19,600	-0.76%	-0.01%	HUT	17,600	-1.68%	-0.07%
HPG	26,500	-0.19%	-0.01%	DNP	19,500	-6.70%	-0.05%
SJS	99,500	-2.26%	0.00%	NVB	11,300	-1.74%	-0.03%

前五名成交值

HOSE			HNX		
股票代碼	成交量 (股)	成交值 (十億越盾)	股票代碼	成交量 (股)	成交值 (十億越盾)
VIX	49,089,700	546.1	CEO	15,197,162	216.4
FPT	3,029,800	435.0	IDC	2,221,028	122.2
MWG	7,547,500	419.2	SHS	8,307,659	119.0
SSI	15,517,000	392.2	MBS	3,587,592	100.8
HPG	13,653,000	362.1	PVS	2,580,411	89.4

議價交易的前五名股

HOSE			HNX		
股票代碼	成交量 (股)	成交值 (十億越盾)	股票代碼	成交量 (股)	成交值 (十億越盾)
VIC	16,426,000	665.8	HUT	17,559,300	307.1
GEE	4,909,000	256.2	SHS	3,000,000	41.5
EIB	10,783,000	210.3	TPP	2,000,000	20.0
SSB	9,600,000	189.6	PVI	156,000	10.9
GMD	1,520,000	94.1	VC7	955,950	10.3

外資交易行情 (股票)

證交所	買進成交量 (百萬股)	買進金額 (十億越盾)	賣出成交量 (百萬股)	賣出金額 (十億越盾)	淨買/賣成交量 (百萬股)	淨買/賣超值 (十億越盾)
HOSE	77.07	1,979.84	57.22	1,626.44	19.85	353.40
HNX	6.74	112.90	1.66	49.97	5.08	62.93
總計	83.82	2,092.74	58.89	1,676.41	24.93	416.33

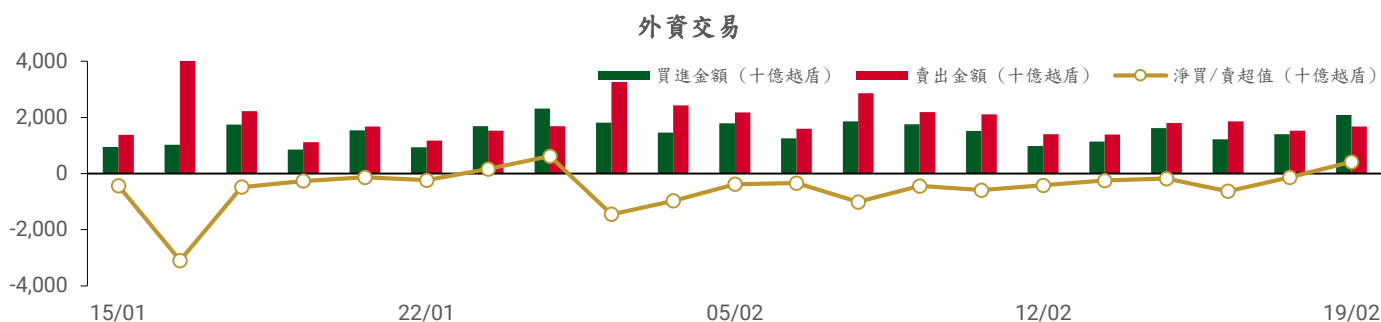

前五名買進

HOSE

股票代碼	收盤價	成交量 (股)	成交值 (十億越盾)
FPT	144,000	1,517,434	218.05
FUEVFVND	32,610	2,292,200	74.56
OCB	11,800	6,379,200	73.92
TCB	26,100	2,318,300	60.32
DPM	36,700	1,617,800	59.10

HNX

股票代碼	收盤價	成交量 (股)	成交值 (十億越盾)
SHS	14,300	4,268,200	59.68
CEO	14,600	1,210,300	17.30
IDC	55,700	226,600	12.44
PVS	34,600	214,800	7.44
VTZ	17,300	144,500	2.49

前五名賣出

HOSE

股票代碼	收盤價	成交量 (股)	成交值 (十億越盾)
FPT	144,000	1,189,729	170.78
FUEVFVND	32,610	2,901,200	94.30
VCB	91,700	919,624	84.18
DPM	36,700	2,103,300	76.81
MWG	55,800	1,103,800	61.37

HNX

股票代碼	收盤價	成交量 (股)	成交值 (十億越盾)
IDC	55,700	514,500	28.35
NVB	11,300	229,000	2.59
TNG	23,300	110,203	2.57
MBS	28,300	79,700	2.23
CEO	14,600	113,102	1.59

前五名淨買超

HOSE

股票代碼	收盤價	成交量 (股)	成交值 (十億越盾)
OCB	11,800	5,029,300	58.16
TCH	16,850	3,260,100	53.46
FPT	144,000	327,705	47.27
SIP	86,600	533,700	44.89
DBC	27,800	1,562,700	43.45

HNX

股票代碼	收盤價	成交量 (股)	成交值 (十億越盾)
SHS	14,300	4,240,200	59.28
CEO	14,600	1,097,198	15.71
PVS	34,600	185,900	6.44
VTZ	17,300	105,900	1.83
DTD	23,400	60,500	1.39

前五名淨賣超

HOSE

股票代碼	收盤價	成交量 (股)	成交值 (十億越盾)
NLG	32,550	(1,254,100)	(40.16)
HHS	8,200	(4,512,079)	(36.24)
VCB	91,700	(393,509)	(36.01)
GMD	61,000	(431,400)	(26.25)
SSI	25,350	(1,002,577)	(25.29)

HNX

股票代碼	收盤價	成交量 (股)	成交值 (十億越盾)
IDC	55,700	(287,900)	(15.90)
NVB	11,300	(229,000)	(2.59)
MBS	28,300	(45,300)	(1.27)
HUT	17,600	(57,200)	(1.03)
BVS	36,500	(23,100)	(0.84)

ETF 交易

價格統計

ETF 代碼	漲跌 (%)	成交量 (股)	成交值 (十億越盾)
E1VFN30	0.3%	329,100	7.71
FUEMAV30	1.0%	8,300	0.13
FUESSV30	0.6%	19,300	0.32
FUESSV50	0.0%	6,000	0.12
FUESSVFL	0.4%	158,400	3.58
FUEVFVND	0.3%	3,017,700	98.07
FUEVN100	0.4%	170,300	3.06
FUEIP100	0.0%	0	0.00
FUEKIV30	0.0%	100	0.00
FUEDCMID	0.7%	62,200	0.75
FUEKIVFS	0.0%	700	0.01
FUEMAVND	0.7%	2,000	0.03
FUEFCV50	0.1%	5,800	0.07
FUEBFVND	0.0%	0	0.00
FUEKIVND	0.0%	0	0.00
FUEABVND	0.0%	0	0.00
總計		3,779,900	113.85

外資交易

ETF 代碼	買進金額 (十億越盾)	賣出金額 (十億越盾)	淨買/賣超值 (十億越盾)
E1VFN30	5.59	5.29	0.30
FUEMAV30	0.02	0.00	0.01
FUESSV30	0.27	0.11	0.16
FUESSV50	0.08	0.01	0.07
FUESSVFL	0.17	2.78	(2.60)
FUEVFVND	74.56	94.30	(19.74)
FUEVN100	2.18	0.66	1.52
FUEIP100	0.00	0.00	0.00
FUEKIV30	0.00	0.00	(0.00)
FUEDCMID	0.73	0.19	0.54
FUEKIVFS	0.00	0.01	(0.01)
FUEMAVND	0.01	0.00	0.01
FUEFCV50	0.00	0.00	0.00
FUEBFVND	0.00	0.00	0.00
FUEKIVND	0.00	0.00	0.00
FUEABVND	0.00	0.00	0.00
總計	83.62	103.35	(19.73)

外資對國內ETF的交易

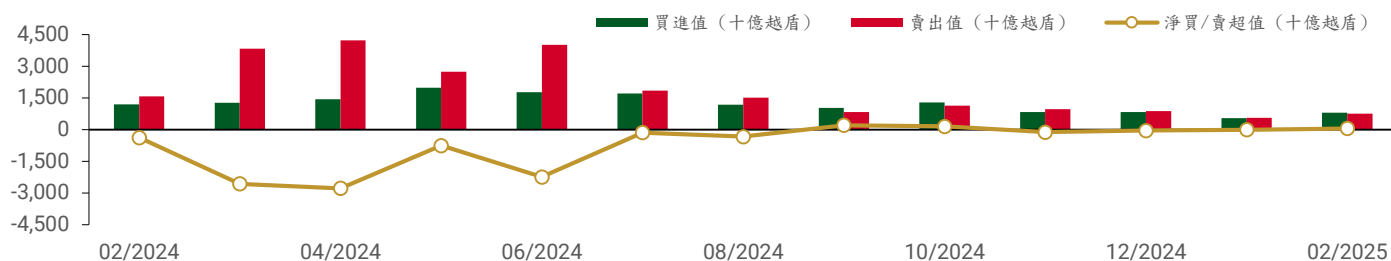

從2024年2月1日至2025年2月19日國內ETF價格變動

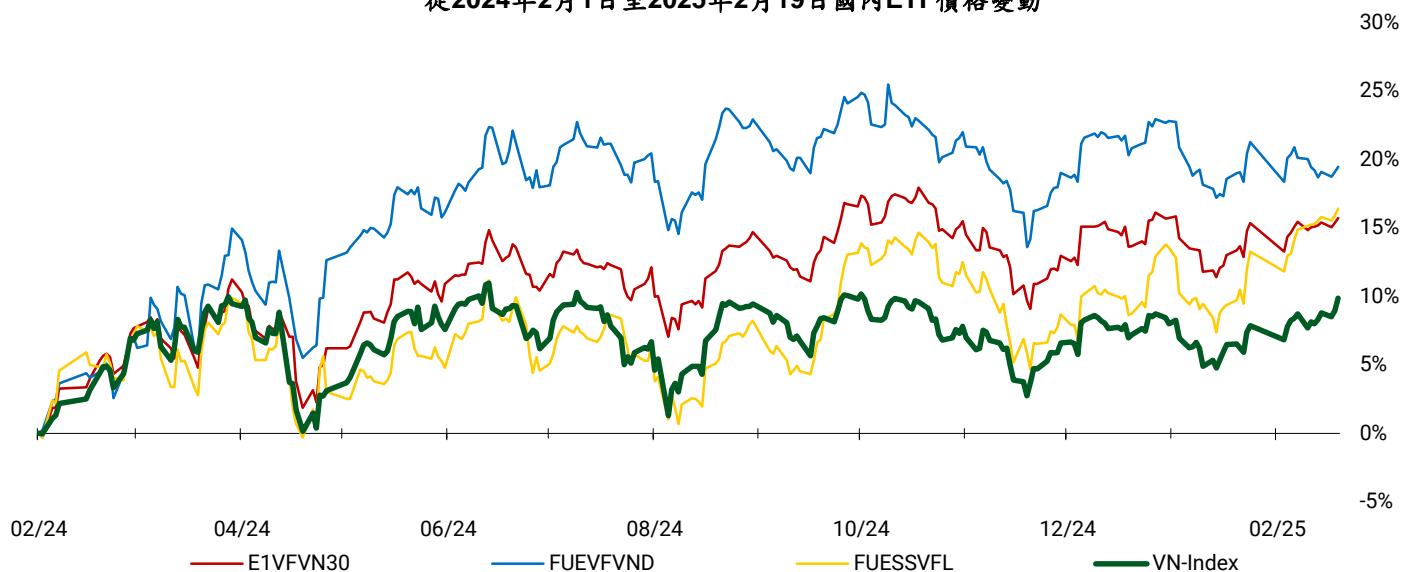

權證資訊

權證代碼 (*)	收盤價 (越盾)	漲跌 (%)	成交量	到期的 天數	標的股 票之價 格 (越盾)	權證理 論價格 (越盾) (**)	與收盤價 的差異 (越盾)	履約價 格 (越盾)	行使比 例 n:1	最後交易 日
CACB2403	480	0.0%	1,386,900	68	25,800	338	(142)	25,000	4.00	24/04/2025
CACB2404	700	-1.4%	1,716,300	159	25,800	467	(233)	25,000	4.00	24/07/2025
CACB2405	770	0.0%	8,400	84	25,800	292	(478)	25,500	4.00	12/05/2025
CACB2501	1,140	0.9%	100	159	25,800	729	(411)	24,500	3.00	24/07/2025
CACB2502	2,050	-0.5%	74,300	400	25,800	739	(1,311)	28,000	2.00	24/03/2026
CACB2503	1,560	0.0%	74,800	250	25,800	649	(911)	27,000	2.00	23/10/2025
CACB2504	820	-1.2%	72,100	96	25,800	488	(332)	26,000	2.00	22/05/2025
CACB2505	1,480	-0.7%	100	232	25,800	510	(970)	26,300	3.00	07/10/2025
CACB2506	880	-18.5%	20,300	131	25,800	317	(563)	27,400	2.00	26/06/2025
CFPT2402	7,140	3.3%	9,800	159	144,000	3,950	(3,190)	134,064	3.97	24/07/2025
CFPT2403	5,160	1.4%	4,700	68	144,000	3,141	(2,019)	134,064	3.97	24/04/2025
CFPT2404	3,380	4.0%	10,300	258	144,000	1,908	(1,472)	120,161	14.90	31/10/2025
CFPT2405	2,950	-2.0%	300	176	144,000	1,639	(1,311)	134,064	9.93	12/08/2025
CFPT2406	760	-1.3%	1,300	37	144,000	121	(639)	147,658	24.83	26/03/2025
CFPT2407	850	-7.6%	143,700	131	144,000	145	(705)	158,692	24.83	26/06/2025
CFPT2501	930	-3.1%	2,300	159	144,000	411	(519)	160,000	10.00	24/07/2025
CFPT2502	1,300	0.8%	186,700	250	144,000	415	(885)	170,000	10.00	23/10/2025
CFPT2503	1,710	0.0%	328,800	400	144,000	519	(1,191)	180,000	10.00	24/03/2026
CFPT2504	690	3.0%	1,006,800	96	144,000	222	(468)	160,000	10.00	22/05/2025
CFPT2505	2,340	2.2%	5,500	324	144,000	909	(1,431)	158,000	10.00	07/01/2026
CFPT2506	980	0.0%	0	131	144,000	310	(670)	164,000	8.00	26/06/2025
CHDB2401	170	-15.0%	89,200	37	22,800	32	(138)	25,017	3.34	26/03/2025
CHDB2501	790	12.9%	100	131	22,800	330	(460)	24,800	2.00	26/06/2025
CHPG2402	610	0.0%	51,100	91	26,500	190	(420)	28,177	2.73	19/05/2025
CHPG2403	40	0.0%	42,200	15	26,500	0	(40)	30,500	4.00	04/03/2025
CHPG2406	920	-1.1%	156,200	251	26,500	343	(577)	28,000	4.00	24/10/2025
CHPG2407	550	-1.8%	1,710,400	68	26,500	313	(237)	26,000	4.00	24/04/2025
CHPG2408	730	0.0%	138,400	159	26,500	333	(397)	27,000	4.00	24/07/2025
CHPG2409	1,400	-0.7%	347,800	258	26,500	970	(430)	25,000	3.00	31/10/2025
CHPG2410	900	-2.2%	100	176	26,500	259	(641)	28,000	4.00	12/08/2025

CHPG2411	90	-10.0%	21,500	37	26,500	5	(85)	29,999	4.00	26/03/2025
CHPG2412	260	-3.7%	611,500	131	26,500	40	(220)	31,333	4.00	26/06/2025
CHPG2501	1,100	1.9%	11,100	127	26,500	655	(445)	25,500	3.00	24/06/2025
CHPG2502	1,070	0.9%	1,100	219	26,500	478	(592)	27,500	3.00	24/09/2025
CHPG2503	1,070	0.0%	78,600	96	26,500	477	(593)	27,000	2.00	22/05/2025
CHPG2504	1,640	0.0%	76,900	250	26,500	516	(1,124)	29,000	2.00	23/10/2025
CHPG2505	2,250	0.0%	72,800	400	26,500	648	(1,602)	30,000	2.00	24/03/2026
CHPG2506	1,160	0.0%	0	324	26,500	441	(719)	27,800	4.00	07/01/2026
CHPG2507	780	0.0%	25,200	131	26,500	193	(587)	29,600	2.00	26/06/2025
CMBB2402	1,880	0.5%	92,400	91	22,850	1,645	(235)	20,403	1.70	19/05/2025
CMBB2404	1,490	3.5%	139,100	15	22,850	1,414	(76)	20,418	1.74	04/03/2025
CMBB2405	650	3.2%	3,187,400	159	22,850	486	(164)	22,590	3.48	24/07/2025
CMBB2406	580	0.0%	1,922,400	68	22,850	474	(106)	21,721	3.48	24/04/2025
CMBB2407	1,430	-1.4%	2,317,700	258	22,850	1,246	(184)	22,590	1.74	31/10/2025
CMBB2408	180	-5.3%	130,800	37	22,850	59	(121)	24,134	4.34	26/03/2025
CMBB2409	430	2.4%	8,300	131	22,850	133	(297)	25,099	4.34	26/06/2025
CMBB2501	1,380	0.0%	100	159	22,850	1,060	(320)	20,852	2.61	24/07/2025
CMBB2502	1,670	1.2%	77,100	96	22,850	1,412	(258)	20,852	1.74	22/05/2025
CMBB2503	2,020	0.5%	78,900	250	22,850	1,225	(795)	22,590	1.74	23/10/2025
CMBB2504	2,580	1.2%	70,400	400	22,850	1,336	(1,244)	23,459	1.74	24/03/2026
CMBB2505	1,720	1.8%	1,300	414	22,850	893	(827)	22,800	3.00	07/04/2026
CMBB2506	1,220	0.0%	0	131	22,850	757	(463)	23,025	1.74	26/06/2025
CMSN2401	10	-50.0%	348,400	15	67,700	0	(10)	82,000	8.00	04/03/2025
CMSN2404	1,000	8.7%	88,200	159	67,700	336	(664)	79,000	4.00	24/07/2025
CMSN2405	360	20.0%	161,100	68	67,700	76	(284)	79,000	4.00	24/04/2025
CMSN2406	760	7.0%	31,000	258	67,700	416	(344)	79,000	6.00	31/10/2025
CMSN2407	70	0.0%	171,800	37	67,700	1	(69)	83,456	10.00	26/03/2025
CMSN2408	180	5.9%	772,700	131	67,700	35	(145)	85,678	10.00	26/06/2025
CMSN2501	630	6.8%	129,400	127	67,700	328	(302)	72,000	8.00	24/06/2025
CMSN2502	790	9.7%	307,400	96	67,700	344	(446)	73,000	5.00	22/05/2025
CMSN2503	1,670	6.4%	78,900	250	67,700	690	(980)	75,000	5.00	23/10/2025
CMSN2504	960	0.0%	0	131	67,700	306	(654)	77,700	4.00	26/06/2025
CMWG2401	1,210	4.3%	89,400	91	55,800	139	(1,071)	65,479	3.97	19/05/2025
CMWG2403	30	50.0%	120,800	15	55,800	1	(29)	64,487	4.96	04/03/2025
CMWG2405	320	33.3%	576,600	68	55,800	65	(255)	66,000	4.00	24/04/2025
CMWG2406	890	17.1%	75,200	159	55,800	292	(598)	66,000	4.00	24/07/2025
CMWG2407	540	17.4%	213,900	258	55,800	240	(300)	70,000	6.00	31/10/2025
CMWG2408	490	22.5%	2,100	84	55,800	89	(401)	65,000	6.00	12/05/2025
CMWG2409	100	11.1%	212,500	37	55,800	1	(99)	68,888	10.00	26/03/2025
CMWG2410	230	4.5%	360,700	131	55,800	38	(192)	70,777	10.00	26/06/2025
CMWG2501	780	20.0%	17,200	127	55,800	326	(454)	62,000	5.00	24/06/2025
CMWG2502	730	14.1%	3,071,000	96	55,800	334	(396)	60,000	5.00	22/05/2025
CMWG2503	1,300	10.2%	342,400	250	55,800	569	(731)	63,000	5.00	23/10/2025
CMWG2504	1,690	10.5%	206,700	400	55,800	707	(983)	66,000	5.00	24/03/2026
CMWG2505	1,340	10.7%	85,600	232	55,800	544	(796)	61,000	6.00	07/10/2025
CMWG2506	600	-1.6%	53,000	131	55,800	251	(349)	66,900	3.00	26/06/2025
CSHB2401	700	-2.8%	40,000	84	11,000	119	(581)	11,500	2.00	12/05/2025
CSHB2402	210	5.0%	863,800	37	11,000	74	(136)	11,333	2.00	26/03/2025
CSHB2403	300	-3.2%	528,200	131	11,000	67	(233)	12,333	2.00	26/06/2025
CSHB2501	950	4.4%	29,800	127	11,000	278	(672)	11,000	2.00	24/06/2025
CSSB2401	170	-10.5%	350,700	37	19,600	101	(69)	19,999	4.00	26/03/2025
CSTB2402	3,120	0.6%	695,900	91	38,750	2,996	(124)	30,000	3.00	19/05/2025
CSTB2404	1,950	1.6%	22,100	15	38,750	1,946	(4)	31,000	4.00	04/03/2025
CSTB2408	1,090	7.9%	631,800	68	38,750	872	(218)	36,000	4.00	24/04/2025
CSTB2409	1,430	2.9%	204,300	159	38,750	1,101	(329)	36,000	4.00	24/07/2025
CSTB2410	1,680	0.0%	172,000	258	38,750	1,356	(324)	38,000	3.00	31/10/2025
CSTB2411	1,960	0.0%	0	84	38,750	1,316	(644)	34,000	4.00	12/05/2025
CSTB2412	580	7.4%	50,100	37	38,750	335	(245)	38,686	4.00	26/03/2025
CSTB2413	990	1.0%	211,500	131	38,750	530	(460)	39,679	4.00	26/06/2025

CSTB2501	2,480	0.8%	27,300	127	38,750	2,002	(478)	33,500	3.00	24/06/2025
CSTB2502	2,550	0.0%	200	219	38,750	1,747	(803)	35,500	3.00	24/09/2025
CSTB2503	2,740	5.0%	83,300	96	38,750	2,270	(470)	35,000	2.00	22/05/2025
CSTB2504	3,150	3.3%	75,300	250	38,750	2,002	(1,148)	38,000	2.00	23/10/2025
CSTB2505	2,140	0.0%	1,600	232	38,750	977	(1,163)	40,000	3.00	07/10/2025
CSTB2506	1,710	0.0%	0	131	38,750	1,440	(270)	38,100	2.00	26/06/2025
CTCB2403	900	3.4%	139,400	258	26,100	504	(396)	26,000	5.00	31/10/2025
CTCB2404	1,140	0.0%	0	176	26,100	521	(619)	25,000	5.00	12/08/2025
CTCB2405	370	-2.6%	2,400	37	26,100	110	(260)	26,868	5.00	26/03/2025

長期投資股

股票代碼	證券所	現時價格	目標價*	報告日	預期 2025 年盈利 (十億越盾)
PNJ	HOSE	95,000	111,700	11/02/2025	2,433
HPG	HOSE	26,500	32,400	10/02/2025	14,815
VNM	HOSE	60,800	72,500	21/01/2025	9,812
STB	HOSE	38,750	38,800	13/01/2025	12,683
ACB	HOSE	25,800	31,900	31/12/2024	17,120
MBB	HOSE	22,850	31,100	31/12/2024	22,022
MSB	HOSE	11,500	13,600	31/12/2024	4,508
SHB	HOSE	11,000	12,400	31/12/2024	6,893
TCB	HOSE	26,100	30,700	31/12/2024	23,928
TPB	HOSE	17,000	19,700	31/12/2024	5,668
VIB	HOSE	20,550	22,900	31/12/2024	7,233
VPB	HOSE	19,050	24,600	31/12/2024	13,111
CTG	HOSE	40,500	42,500	31/12/2024	21,257
HDB	HOSE	22,800	28,000	31/12/2024	13,411
VCB	HOSE	91,700	104,500	31/12/2024	35,641
BID	HOSE	40,850	41,300	31/12/2024	24,111
LPB	HOSE	36,700	28,700	31/12/2024	7,805
MSH	HOSE	60,000	58,500	31/12/2024	436
TCM	HOSE	41,200	50,800	31/12/2024	324
IDC	HNX	55,700	72,000	31/12/2024	2,080
SZC	HOSE	44,500	49,500	31/12/2024	511
BCM	HOSE	71,300	80,000	31/12/2024	2,675
SIP	HOSE	86,600	88,000	31/12/2024	1,079
DBD	HOSE	58,900	68,000	31/12/2024	339
IMP	HOSE	48,000	41,800	31/12/2024	349
VHC	HOSE	70,600	83,900	31/12/2024	1,330
ANV	HOSE	17,300	17,200	31/12/2024	156
FMC	HOSE	46,900	50,300	31/12/2024	343
SAB	HOSE	51,300	64,000	31/12/2024	4,802
DRI	UPCOM	15,695	15,100	31/12/2024	127
DPR	HOSE	44,950	43,500	31/12/2024	299
MWG	HOSE	55,800	73,600	31/12/2024	5,529
VSC	HOSE	18,000	18,200	31/12/2024	202
GMD	HOSE	61,000	71,000	31/12/2024	1,331
HAH	HOSE	53,800	55,200	31/12/2024	732
PVT	HOSE	26,200	31,500	31/12/2024	1,375

資料來源：PHS 收集

* 若除權交易日發生在報告日後將影響目標價

免責聲明

這份報告由 Le Tran Khang-富鑫證券股份公司研究員製作。以上資訊乃基於相信為可靠之來源所彙編，惟本公司不負責其完整性與準確性。本日報並不作為買賣任何股票之推薦或邀約。富鑫證券與其相關子公司、管理人員與職員皆可能持有上述之任何證券。富鑫證券（或其任何相關子公司）隨時可能對上述之任何公司進行或承攬投資銀行業務或其他業務。本報告中包含的所有意見與估計，代表我們截至此日期所作之判斷，其後若有任何因素導致更動，本公司恕不另行通知。

富鑫證券股份公司

地址：21st Floor, Phu My Hung Building, 08 Hoang Van Thai Street, Tan Phu Ward, District 7, HCMC.

電話號碼：(84-28) 5 413 5479

客服專線：(84-28) 1900 25 23 58

傳真號碼：+84 28 5413 5473

胡志明市

富美興交易室

地址：Ground Floor, CR2-08, 107 Ton Dat Tien,
Tan Phu Ward, District 7, Ho Chi Minh City

電話號碼：(84-28) 5 413 5478

傳真號碼：+84 28 5413 5473

Tan Binh 分行

地址：Park Legend Building, 251 Hoang Van Thu
Street, Ward 2, Tan Binh District, HCMC

電話號碼：(84-28) 3813 2401

傳真號碼：(84-28) 3813 2415

第三郡分行

地址：4th Floor, D&D Tower, 458 Nguyen Thi Minh
Khai, Ward 2, District 3, HCMC

電話號碼：(84-28) 382 08068

傳真號碼：(84-28) 3820 8206

第一郡分行

地址：Room 1003A, 10th Floor, No. 81-83-83B-85
Ham Nghi Street, Nguyen Thai Binh Ward,
District 1, HCMC

電話號碼：(84-28) 3 535 6060

傳真號碼：(84-28) 3 535 2912

河內市

Thanh Xuan 分行

地址：5th Floor, UDIC Complex Building, N04
Hoang Dao Thuy, Trung Hoa Ward, Cau Giay
District, Ha Noi

電話號碼：(84-24) 6 250 9999

傳真號碼：(84-24) 6 250 6666

海防市

海防分行

地址：2nd Floor, Eliteco Building No.18 Tran
Hung Dao, Hoang Van Thu Ward, Hong Bang
District, Hai Phong

電話號碼：(84-225) 384 1810

傳真號碼：(84-225) 384 1801