

## 越股行情

17/02/2025	HOSE		VN30		HNX	
收盤價	1,272.72	-0.26%	1,334.01	-0.49%	233.19	0.85%
成交股數(百萬股)	<b>853.13</b>	<b>31.09%</b>	<b>241.44</b>	<b>14.40%</b>	<b>78.93</b>	<b>3.35%</b>
撮合股數(百萬股)	<b>739.73</b>	<b>20.67%</b>	<b>181.09</b>	<b>-2.52%</b>	<b>68.31</b>	<b>-0.48%</b>
與最近 20 日的平均水位相比	494.76	49.51%	163.87	10.51%	47.40	44.11%
成交值(十億越盾)	<b>17,678</b>	<b>18.89%</b>	<b>6,776</b>	<b>3.96%</b>	<b>1,269</b>	<b>4.10%</b>
撮合成交值(十億越盾)	<b>15,426</b>	<b>10.77%</b>	<b>5,266</b>	<b>-10.37%</b>	<b>1,117</b>	<b>1.04%</b>
與最近 20 日之平均比較	11,232	37.34%	5,110	3.05%	740	50.98%
上漲家數	195	36%	9	30%	99	42%
下跌家數	266	50%	19	63%	75	32%
持平家數	75	14%	2	7%	63	27%

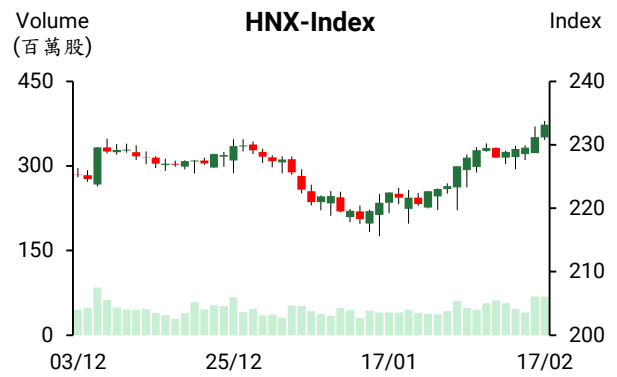
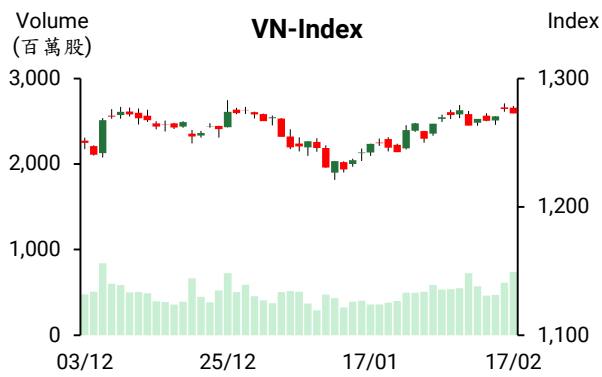

## 市場概況

今日 VN 指數意圖上攻，可惜賣壓湧現，使指數最終以黑盤作收。量能較上週五擴增且高出最近二十日平均成交量。BID、MSN、CTG 及 TCB 下挫，為今日拖累盤勢之主因。GEE、SSB、VIX 及 GVR 則逆勢上揚。透過盤面觀察，中小型股面臨獲利了結且資金明顯輪動至各類股，橡膠、海運、礦產類股紛紛上揚，航空、電信及消費族群則下挫。至於外資之交易，外資維持減碼，淨賣起金額為 6003 億越盾，主要拋售 MWG、VNM 及 HDB。

## 技術分析

K 線形成“marubozu 型”，量能同步擴增，顯示盤勢在面臨賣壓湧現。HNX 指數逆勢上揚，但指數在逼近 233 點壓力點。由於 VN 指數在出現“spining top”後形成“marubozu”型，這意味著賣壓在出籠，預期短線 VN 指數可能持續整理。然中期的上升走勢仍未受到破壞，1265 - 1270 點為短線指數的支撐區間。期望在此支撐區間的買盤進場意願將提升，能夠吸收賣壓。操作上建議投資人可續抱投資部位。

## 建議股名單：

(請參考第 2 頁)

### 當日調整股名單

次號	股票代碼	評等	評等日	現時價格	買入區間	持股表現	目標價	預期獲利	停損價	預期損失	備註
1	DRI	獲利了結	18/02/2025	15.11	12.20	23.9%	14.5	18.9%	11.4	-6.6%	到目標價
2	PNJ	減碼	18/02/2025	95.40	95.50	-0.1%	102.0	6.8%	93	-2.6%	上漲動能減弱，可能跌破最近底部
3	TPB	加碼	18/02/2025	16.85	16.9	0.0%	18	6.8%	16.3	-3.3%	回落至支撐點

### 投資組合部位

次號	股票代碼	評等	評等日	現時價格	買入區間	持股表現	目標價	預期獲利	停損價	預期損失	備註
1	ACB	加碼	16/01/2025	25.80	24.90	3.6%	26.5	6.4%	24	-3.6%	
2	DBC	加碼	14/02/2025	27.35	27.00	1.3%	29	7.4%	26	-4%	
3	QTP	加碼	14/02/2025	13.93	13.80	0.9%	15	8.7%	13.4	-3%	

### 2025 年初存款利率上升

在越南四大銀行，BIDV 及 Vietcombank 剛將 36 個月期的存款利率調升 0.1% 至 4.8%。另外，商業銀行也同步調升利率。Techcombank 將 1 至 2 個月、3 至 5 個月、6 至 11 個月的存款利率調升 0.2% 至 3.35%、3.65% 及 4.65% (採用於低於 10 億越盾的上線存款)。Viet A Bank 亦將 12-13 個月、15 個月、18 個月、24 個月及 36 個月的存款利率分別調升 0.1% 至 5.5%、5.6%、5.7% 及 5.8%。

### 越南國家銀行 (SBV) 淨收回 38 兆越盾，將短期票券利率調降至低於 4%

2 月 10 日至 2 月 14 日越南國家銀行 (SBV) 已淨收回 38.105 兆越盾，短期票券利率在多周維持在高水位後已調降至低於 4%。值得注意的是，2025 年初至今，上週 SBV 首次調降短期票券利率。據 Wichart 的數據顯示，2 月 13 日短期票券利率由 4% 回落至 3.97%，2 月 14 日再度回落至 3.9%。

2 月 13 日同業的隔夜年拆款利率由 5.54% 大幅下跌至 4.25%。1 周至 1 個月的年拆款利率亦降溫，普遍在 4.45%-4.67%。

資料來源: Cafef、Fireant

### 今年 1 月越南電信建設公司營業近 9,000 億越南盾

據 Viettel 工程股份公司 (Viettel Construction, HoSE: CTR) 之公佈，2025 年 1 月營收增長 3% 至 8,960 億越盾、稅前盈餘僅擴增 1% 至 505 億越盾。

今年公司計劃營收將成長 13% 至近 14.226 兆越盾及稅前盈餘將成長 11% 至 7,460 億越盾。今年 1 月公司營收及獲利分別達成年度計劃的 6.3% 及 7%。

### SFI 預期 2025 年獲利將為 6 年以來之最低且將以市價的三分之一的價格發行 ESOP 股

SAFI 運輸代理股份公司 (HOSE: SFI) 剛公佈有關 2025 年股東大會將於 3 月 7 日上午召開之相關文件。公司計劃 2025 年營收將萎縮 13% 至 9,500 億越盾、淨利將縮減 23% 至 600 億越盾。這將是 6 年以來之最低營收及獲利。股息比率將調升至 20% (相當於 2023 年比率)。

2024 年 SFI 營收增長 7% 至 1.087 兆越盾，較年度計劃高出 14%。然淨利縮減 18% 至 780 億越盾，為過去 4 年以來之最低，但較年度計劃仍高出 31%。依據其經營結果，公司呈上股東有關 2024 年現金股息比率為 15% 方案，預期支付的股息金額將為 350 億越盾。2 月 14 日公司已發放 10% 股息。MNVT 投資股份公司為 SFI 的最大股東 (持股率為 51.03%)，其股東將收到 120 億越盾左右。

另外，SFI 將呈上股東有關依 2024 年 3 月 22 日股東會決議將持續發行 2024 年 ESOP 股方案。公司將以每股 10,000 越盾的價格發行近 120 萬 ESOP 股，佔流通股數的 5%，僅相當於為 2 月 17 日價格 (每股 30,650 越盾) 的三分之一。預期發行時間將為 2025 年 2 月第一季及第二季。

### DSN 計劃 2025 年股息比率將萎縮至 24%

據 Dam Sen 水樂園股份公司 (HOSE: DSN) 之公佈，2024 年遊客較 2023 年縮減 17.8% 至 100 萬多人次 (僅達成年度計劃的 85.1%)、營收萎縮 12.57% 至 2,176 億越盾 (達成年度計劃的 90.68%)、稅後盈餘亦縮減 17.7% 至 926 億越盾 (達成年度計劃的 89.03%) 及 2024 年現金股息比率為 40%。2025 年 1 月 22 日公司已發放 2024 年第一次現金股息 (比率為 24%)。

DSN 董事會計劃 2025 年營收淨額將增長逾 3% 至 2,250 億越盾、稅後盈餘將縮減逾 11% 至 820 億越盾以及股息比率將為 24%。

資料來源: : Vietstock、Vietnambiz

## 市場統計

### 推升指數上漲的前五名股票

HOSE			
股票代碼	收盤價 (越盾)	漲跌 (%)	影響指數 (%)
GEE	52,700	6.90%	0.02%
SSB	19,850	1.79%	0.02%
VIX	10,750	5.91%	0.02%
GVR	30,550	0.66%	0.02%
SHB	11,000	1.85%	0.01%

HNX			
股票代碼	收盤價 (越盾)	漲跌 (%)	影響指數 (%)
KSV	299,500	6.21%	0.93%
NVB	11,000	5.77%	0.10%
DTK	13,900	3.73%	0.09%
HUT	16,300	1.88%	0.07%
VIF	18,000	4.05%	0.06%

### 拖累指數的前五名股票

HOSE			
股票代碼	收盤價 (越盾)	漲跌 (%)	影響指數 (%)
BID	40,200	-1.11%	-0.06%
MSN	66,400	-2.50%	-0.05%
CTG	40,150	-0.99%	-0.04%
TCB	25,700	-1.15%	-0.04%
FPT	143,600	-0.90%	-0.04%

HNX			
股票代碼	收盤價 (越盾)	漲跌 (%)	影響指數 (%)
IDC	53,600	-0.56%	-0.03%
TFC	72,600	-5.47%	-0.02%
VCS	57,800	-0.52%	-0.01%
PRE	19,500	-2.01%	-0.01%
CDN	36,700	-1.08%	-0.01%

### 前五名成交值

HOSE		
股票代碼	成交量 (股)	成交值 (十億越盾)
VIX	87,797,000	930.8
SSI	18,463,600	462.7
HCM	13,675,700	403.4
MSN	5,693,000	382.3
HPG	14,369,400	375.3

HNX		
股票代碼	成交量 (股)	成交值 (十億越盾)
SHS	16,217,927	226.3
MBS	3,435,635	95.6
CEO	5,756,701	77.7
NTP	992,792	63.7
PVS	1,833,123	63.2

### 議價交易的前五名股

HOSE		
股票代碼	成交量 (股)	成交值 (十億越盾)
VPB	18,842,432	350.2
MSN	3,264,700	222.3
VIC	5,056,000	203.5
OCB	13,831,986	148.1
SHB	11,835,995	123.1

HNX		
股票代碼	成交量 (股)	成交值 (十億越盾)
HUT	8,789,400	140.6
SVN	1,000,000	5.2
DL1	500,000	2.7
HKT	305,000	2.4
PVI	20,000	1.3

## 外資交易行情 (股票)

證交所	買進成交量 (百萬股)	買進金額 (十億越盾)	賣出成交量 (百萬股)	賣出金額 (十億越盾)	淨買/賣成交量 (百萬股)	淨買/賣超值 (十億越盾)
HOSE	55.77	1,196.31	60.34	1,797.92	(4.56)	(601.62)
HNX	1.36	27.64	3.76	56.10	(2.40)	(28.47)
<b>總計</b>	<b>57.14</b>	<b>1,223.94</b>	<b>64.10</b>	<b>1,854.03</b>	<b>(6.96)</b>	<b>(630.08)</b>

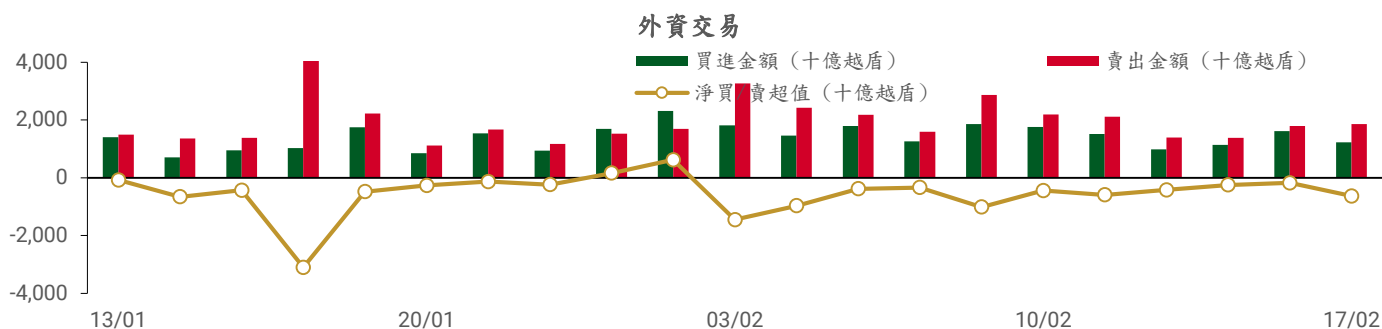

### 前五名買進

#### HOSE

股票代碼	收盤價	成交量 (股)	成交值 (十億越盾)
HPG	26,150	6,787,791	177.31
FPT	143,600	590,430	84.92
VHM	38,800	2,004,620	78.24
EIB	19,400	2,884,100	55.76
SHB	11,000	4,532,900	49.70

#### HNX

股票代碼	收盤價	成交量 (股)	成交值 (十億越盾)
IDC	53,600	100,000	5.36
MBS	27,700	129,800	3.61
SHS	14,000	246,500	3.43
IVS	11,300	198,400	2.22
CEO	13,300	152,000	2.04

### 前五名賣出

#### HOSE

股票代碼	收盤價	成交量 (股)	成交值 (十億越盾)
MWG	54,100	3,141,000	170.70
FPT	143,600	1,083,180	155.78
HPG	26,150	4,720,953	123.27
VNM	60,000	1,973,465	118.76
HDB	22,650	3,457,380	78.50

#### HNX

股票代碼	收盤價	成交量 (股)	成交值 (十億越盾)
SHS	14,000	1,570,100	21.81
NVB	11,000	1,303,198	14.66
IDC	53,600	106,277	5.69
TNG	23,300	143,300	3.34
PVS	34,400	63,100	2.18

### 前五名淨買超

#### HOSE

股票代碼	收盤價	成交量 (股)	成交值 (十億越盾)
HPG	26,150	2,066,838	54.03
EIB	19,400	2,727,200	52.73
SHB	11,000	4,093,845	44.87
VHM	38,800	965,644	37.69
PC1	23,700	474,815	11.38

#### HNX

股票代碼	收盤價	成交量 (股)	成交值 (十億越盾)
MBS	27,700	109,100	3.03
CEO	13,300	149,881	2.01
VFS	17,100	111,800	1.88
BVS	36,200	49,100	1.75
IVS	11,300	145,100	1.62

### 前五名淨賣超

#### HOSE

股票代碼	收盤價	成交量 (股)	成交值 (十億越盾)
MWG	54,100	(2,979,400)	(161.91)
VNM	60,000	(1,674,465)	(100.75)
HDB	22,650	(3,209,020)	(72.86)
FPT	143,600	(492,750)	(70.85)
SSI	25,000	(1,813,609)	(45.43)

#### HNX

股票代碼	收盤價	成交量 (股)	成交值 (十億越盾)
SHS	14,000	(1,323,600)	(18.38)
NVB	11,000	(1,295,298)	(14.58)
TNG	23,300	(142,800)	(3.33)
PVS	34,400	(61,400)	(2.12)
NBC	11,800	(97,200)	(1.17)

### ETF 交易

#### 價格統計

ETF 代碼	漲跌 (%)	成交量 (股)	成交值 (十億越盾)
E1VFN30	-0.3%	346,100	8.08
FUEMAV30	-0.4%	6,500	0.10
FUESSV30	-0.4%	71,100	1.18
FUESSV50	-0.4%	1,800	0.04
FUESSVFL	-0.2%	130,100	2.92
FUEVFVND	-0.3%	491,800	15.90
FUEVN100	-0.1%	77,200	1.38
FUEIP100	0.0%	1,500	0.01
FUEKIV30	-1.2%	1,700	0.02
FUEDCMID	0.2%	72,800	0.87
FUEKIVFS	0.1%	600	0.01
FUEMAVND	-0.5%	1,100	0.02
FUEFCV50	-0.5%	3,700	0.04
FUEBFVND	0.0%	0	0.00
FUEKIVND	-0.4%	3,700	0.04
FUEABVND	0.0%	0	0.00
<b>總計</b>		<b>1,209,700</b>	<b>30.60</b>

#### 外資交易

ETF 代碼	買進金額 (十億越盾)	賣出金額 (十億越盾)	淨買/賣超值 (十億越盾)
E1VFN30	5.06	5.27	(0.21)
FUEMAV30	0.10	0.04	0.06
FUESSV30	1.13	0.02	1.11
FUESSV50	0.00	0.02	(0.02)
FUESSVFL	0.23	0.03	0.20
FUEVFVND	9.90	11.98	(2.08)
FUEVN100	0.82	0.04	0.78
FUEIP100	0.00	0.00	0.00
FUEKIV30	0.00	0.02	(0.01)
FUEDCMID	0.82	0.01	0.81
FUEKIVFS	0.00	0.01	(0.01)
FUEMAVND	0.00	0.01	(0.01)
FUEFCV50	0.00	0.00	0.00
FUEBFVND	0.00	0.00	0.00
FUEKIVND	0.00	0.04	(0.04)
FUEABVND	0.00	0.00	0.00
<b>總計</b>	<b>18.07</b>	<b>17.49</b>	<b>0.58</b>

### 外資對國內ETF的交易

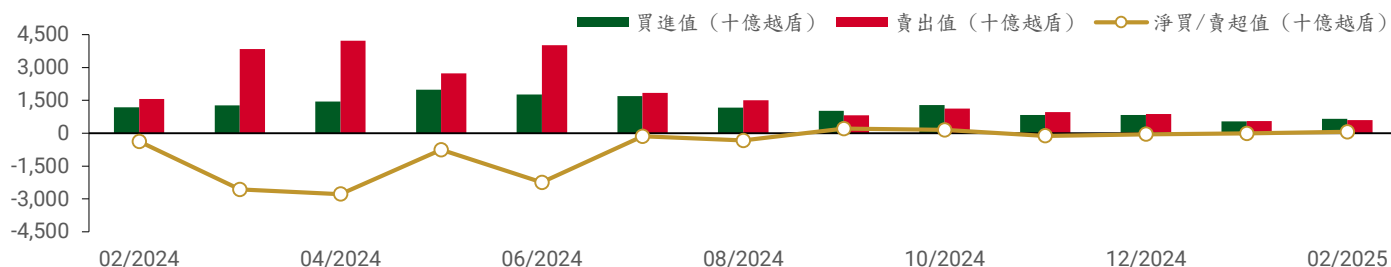

從2024年2月1日至2025年2月17日國內ETF價格變動

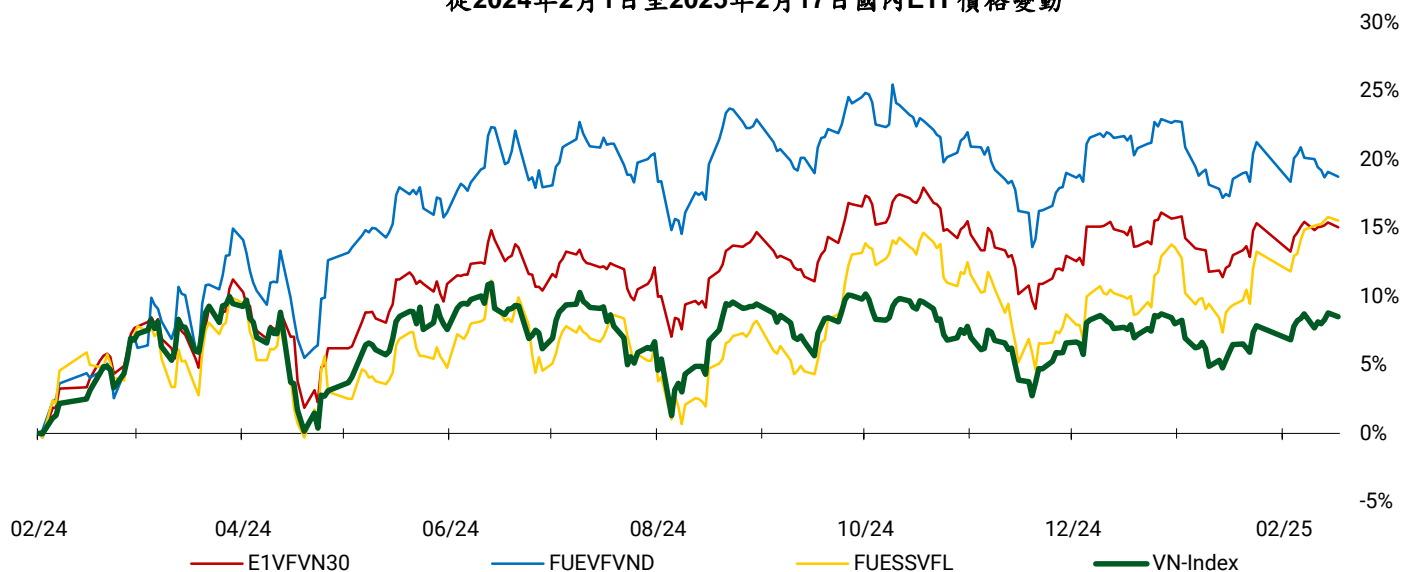

### 權證資訊

權證代碼 (*)	收盤價 (越盾)	漲跌 (%)	成交量	到期的 天數	標的股 票之價 格 (越盾)	權證理 論價格 (越盾) (**)	與收盤價 的差異 (越盾)	履約價 格 (越盾)	行使比 例 n:1	最後交易 日
CACB2403	470	-2.1%	806,100	70	25,800	341	(129)	25,000	4.00	24/04/2025
CACB2404	710	0.0%	2,383,100	161	25,800	470	(240)	25,000	4.00	24/07/2025
CACB2405	760	-5.0%	100	86	25,800	296	(464)	25,500	4.00	12/05/2025
CACB2501	1,100	-3.5%	8,900	161	25,800	733	(367)	24,500	3.00	24/07/2025
CACB2502	2,040	-1.0%	8,100	402	25,800	742	(1,298)	28,000	2.00	24/03/2026
CACB2503	1,550	-0.6%	8,200	252	25,800	653	(897)	27,000	2.00	23/10/2025
CACB2504	820	0.0%	25,200	98	25,800	494	(326)	26,000	2.00	22/05/2025
CACB2505	1,500	-0.7%	100	234	25,800	513	(987)	26,300	3.00	07/10/2025
CACB2506	1,080	1.9%	300,100	133	25,800	321	(759)	27,400	2.00	26/06/2025
CFPT2402	6,960	5.8%	14,600	161	143,600	3,893	(3,067)	134,064	3.97	24/07/2025
CFPT2403	4,930	-3.5%	5,500	70	143,600	3,083	(1,847)	134,064	3.97	24/04/2025
CFPT2404	3,150	-4.3%	9,800	260	143,600	1,887	(1,263)	120,161	14.90	31/10/2025
CFPT2405	3,010	-3.8%	800	178	143,600	1,616	(1,394)	134,064	9.93	12/08/2025
CFPT2406	790	2.6%	1,000	39	143,600	119	(671)	147,658	24.83	26/03/2025
CFPT2407	890	-6.3%	16,100	133	143,600	143	(747)	158,692	24.83	26/06/2025
CFPT2501	990	-6.6%	7,400	161	143,600	405	(585)	160,000	10.00	24/07/2025
CFPT2502	1,280	-5.9%	98,200	252	143,600	409	(871)	170,000	10.00	23/10/2025
CFPT2503	1,680	-5.1%	86,700	402	143,600	511	(1,169)	180,000	10.00	24/03/2026
CFPT2504	670	-9.5%	1,110,600	98	143,600	219	(451)	160,000	10.00	22/05/2025
CFPT2505	2,290	-3.8%	36,200	326	143,600	897	(1,393)	158,000	10.00	07/01/2026
CFPT2506	980	0.0%	0	133	143,600	305	(675)	164,000	8.00	26/06/2025
CHDB2401	180	-10.0%	796,300	39	22,650	30	(150)	25,017	3.34	26/03/2025
CHDB2501	740	-3.9%	20,200	133	22,650	311	(429)	24,800	2.00	26/06/2025
CHPG2402	570	-1.7%	100,500	93	26,150	157	(413)	28,177	2.73	19/05/2025
CHPG2403	30	50.0%	804,300	17	26,150	0	(30)	30,500	4.00	04/03/2025
CHPG2406	870	0.0%	131,100	253	26,150	307	(563)	28,000	4.00	24/10/2025
CHPG2407	480	-5.9%	660,200	70	26,150	265	(215)	26,000	4.00	24/04/2025
CHPG2408	670	-2.9%	189,200	161	26,150	294	(376)	27,000	4.00	24/07/2025
CHPG2409	1,330	-0.7%	216,900	260	26,150	892	(438)	25,000	3.00	31/10/2025
CHPG2410	880	0.0%	0	178	26,150	226	(654)	28,000	4.00	12/08/2025



CHPG2411	90	0.0%	100	39	26,150	4	(86)	29,999	4.00	26/03/2025
CHPG2412	260	-3.7%	475,300	133	26,150	32	(228)	31,333	4.00	26/06/2025
CHPG2501	980	0.0%	25,000	129	26,150	582	(398)	25,500	3.00	24/06/2025
CHPG2502	1,080	0.0%	1,000	221	26,150	427	(653)	27,500	3.00	24/09/2025
CHPG2503	960	-1.0%	14,600	98	26,150	404	(556)	27,000	2.00	22/05/2025
CHPG2504	1,530	0.0%	28,100	252	26,150	458	(1,072)	29,000	2.00	23/10/2025
CHPG2505	2,130	0.0%	13,700	402	26,150	589	(1,541)	30,000	2.00	24/03/2026
CHPG2506	1,110	0.0%	0	326	26,150	402	(708)	27,800	4.00	07/01/2026
CHPG2507	890	11.3%	450,100	133	26,150	161	(729)	29,600	2.00	26/06/2025
CMBB2402	1,810	-2.7%	176,300	93	22,650	1,550	(260)	20,403	1.70	19/05/2025
CMBB2404	1,390	-7.3%	144,000	17	22,650	1,303	(87)	20,418	1.74	04/03/2025
CMBB2405	610	-4.7%	262,800	161	22,650	456	(154)	22,590	3.48	24/07/2025
CMBB2406	540	-6.9%	46,100	70	22,650	437	(103)	21,721	3.48	24/04/2025
CMBB2407	1,450	-5.8%	136,100	260	22,650	1,182	(268)	22,590	1.74	31/10/2025
CMBB2408	180	-25.0%	227,000	39	22,650	51	(129)	24,134	4.34	26/03/2025
CMBB2409	430	0.0%	4,500	133	22,650	121	(309)	25,099	4.34	26/06/2025
CMBB2501	1,350	-3.6%	10,700	161	22,650	1,005	(345)	20,852	2.61	24/07/2025
CMBB2502	1,590	-5.9%	41,500	98	22,650	1,326	(264)	20,852	1.74	22/05/2025
CMBB2503	1,970	-3.4%	15,600	252	22,650	1,162	(808)	22,590	1.74	23/10/2025
CMBB2504	2,520	-2.3%	14,300	402	22,650	1,277	(1,243)	23,459	1.74	24/03/2026
CMBB2505	1,670	-3.5%	6,800	416	22,650	855	(815)	22,800	3.00	07/04/2026
CMBB2506	1,220	-6.9%	11,000	133	22,650	704	(516)	23,025	1.74	26/06/2025
CMSN2401	10	-50.0%	469,600	17	66,400	0	(10)	82,000	8.00	04/03/2025
CMSN2404	920	-15.6%	26,900	161	66,400	274	(646)	79,000	4.00	24/07/2025
CMSN2405	310	-29.5%	205,100	70	66,400	54	(256)	79,000	4.00	24/04/2025
CMSN2406	700	-6.7%	166,900	260	66,400	358	(342)	79,000	6.00	31/10/2025
CMSN2407	70	0.0%	0	39	66,400	1	(69)	83,456	10.00	26/03/2025
CMSN2408	170	-15.0%	964,900	133	66,400	27	(143)	85,678	10.00	26/06/2025
CMSN2501	620	-18.4%	85,000	129	66,400	271	(349)	72,000	8.00	24/06/2025
CMSN2502	710	-20.2%	369,600	98	66,400	274	(436)	73,000	5.00	22/05/2025
CMSN2503	1,570	-11.3%	17,300	252	66,400	599	(971)	75,000	5.00	23/10/2025
CMSN2504	960	-45.1%	10,000	133	66,400	245	(715)	77,700	4.00	26/06/2025
CMWG2401	1,120	-14.5%	73,700	93	54,100	89	(1,031)	65,479	3.97	19/05/2025
CMWG2403	20	-33.3%	14,900	17	54,100	0	(20)	64,487	4.96	04/03/2025
CMWG2405	290	-3.3%	65,400	70	54,100	38	(252)	66,000	4.00	24/04/2025
CMWG2406	750	-7.4%	46,900	161	54,100	213	(537)	66,000	4.00	24/07/2025
CMWG2407	450	-26.2%	1,230,300	260	54,100	186	(264)	70,000	6.00	31/10/2025
CMWG2408	400	-9.1%	1,100	86	54,100	56	(344)	65,000	6.00	12/05/2025
CMWG2409	90	0.0%	300,000	39	54,100	1	(89)	68,888	10.00	26/03/2025
CMWG2410	200	-4.8%	133,600	133	54,100	25	(175)	70,777	10.00	26/06/2025
CMWG2501	660	-4.3%	106,800	129	54,100	238	(422)	62,000	5.00	24/06/2025
CMWG2502	620	-8.8%	1,700,300	98	54,100	235	(385)	60,000	5.00	22/05/2025
CMWG2503	1,150	-6.5%	183,500	252	54,100	456	(694)	63,000	5.00	23/10/2025
CMWG2504	1,530	-5.0%	163,900	402	54,100	591	(939)	66,000	5.00	24/03/2026
CMWG2505	1,210	0.8%	100	234	54,100	438	(772)	61,000	6.00	07/10/2025
CMWG2506	610	0.0%	2,600	133	54,100	174	(436)	66,900	3.00	26/06/2025
CSHB2401	740	7.2%	2,100	86	11,000	121	(619)	11,500	2.00	12/05/2025
CSHB2402	210	5.0%	866,100	39	11,000	78	(132)	11,333	2.00	26/03/2025
CSHB2403	310	3.3%	322,600	133	11,000	68	(242)	12,333	2.00	26/06/2025
CSHB2501	930	10.7%	648,600	129	11,000	280	(650)	11,000	2.00	24/06/2025
CSSB2401	230	9.5%	1,194,900	39	19,850	133	(97)	19,999	4.00	26/03/2025
CSTB2402	3,000	-4.8%	775,600	93	38,300	2,852	(148)	30,000	3.00	19/05/2025
CSTB2404	1,820	-3.7%	36,100	17	38,300	1,835	15	31,000	4.00	04/03/2025
CSTB2408	950	-6.9%	179,500	70	38,300	793	(157)	36,000	4.00	24/04/2025
CSTB2409	1,350	-2.9%	212,700	161	38,300	1,026	(324)	36,000	4.00	24/07/2025
CSTB2410	1,630	-14.7%	321,000	260	38,300	1,270	(360)	38,000	3.00	31/10/2025
CSTB2411	1,970	0.0%	0	86	38,300	1,222	(748)	34,000	4.00	12/05/2025
CSTB2412	510	-10.5%	64,800	39	38,300	287	(223)	38,686	4.00	26/03/2025
CSTB2413	930	-7.0%	206,000	133	38,300	481	(449)	39,679	4.00	26/06/2025

CSTB2501	2,500	0.0%	0	129	38,300	1,879	(621)	33,500	3.00	24/06/2025
CSTB2502	2,300	-7.3%	10,400	221	38,300	1,643	(657)	35,500	3.00	24/09/2025
CSTB2503	2,490	-5.7%	184,800	98	38,300	2,099	(391)	35,000	2.00	22/05/2025
CSTB2504	2,980	-1.7%	295,600	252	38,300	1,875	(1,105)	38,000	2.00	23/10/2025
CSTB2505	2,080	-3.3%	1,200	234	38,300	907	(1,173)	40,000	3.00	07/10/2025
CSTB2506	1,710	0.0%	0	133	38,300	1,319	(391)	38,100	2.00	26/06/2025
CTCB2403	860	-4.4%	99,500	260	25,700	461	(399)	26,000	5.00	31/10/2025
CTCB2404	1,120	-2.6%	100	178	25,700	472	(648)	25,000	5.00	12/08/2025
CTCB2405	380	0.0%	310	39	25,700	86	(294)	26,868	5.00	26/03/2025

## 長期投資股

股票代碼	證券所	現時價格	目標價*	報告日	預期 2025 年盈利 (十億越盾)
PNJ	HOSE	95,400	111,700	11/02/2025	2,433
HPG	HOSE	26,150	32,400	10/02/2025	14,815
VNM	HOSE	60,000	72,500	21/01/2025	9,812
STB	HOSE	38,300	38,800	13/01/2025	12,683
ACB	HOSE	25,800	31,900	31/12/2024	17,120
MBB	HOSE	22,650	31,100	31/12/2024	22,022
MSB	HOSE	11,400	13,600	31/12/2024	4,508
SHB	HOSE	11,000	12,400	31/12/2024	6,893
TCB	HOSE	25,700	30,700	31/12/2024	23,928
TPB	HOSE	16,850	19,700	31/12/2024	5,668
VIB	HOSE	20,350	22,900	31/12/2024	7,233
VPB	HOSE	18,850	24,600	31/12/2024	13,111
CTG	HOSE	40,150	42,500	31/12/2024	21,257
HDB	HOSE	22,650	28,000	31/12/2024	13,411
VCB	HOSE	91,600	104,500	31/12/2024	35,641
BID	HOSE	40,200	41,300	31/12/2024	24,111
LPB	HOSE	37,250	28,700	31/12/2024	7,805
MSH	HOSE	59,000	58,500	31/12/2024	436
TCM	HOSE	41,350	50,800	31/12/2024	324
IDC	HNX	53,600	72,000	31/12/2024	2,080
SZC	HOSE	42,750	49,500	31/12/2024	511
BCM	HOSE	69,800	80,000	31/12/2024	2,675
SIP	HOSE	80,600	88,000	31/12/2024	1,079
DBD	HOSE	60,500	68,000	31/12/2024	339
IMP	HOSE	48,800	41,800	31/12/2024	349
VHC	HOSE	69,700	83,900	31/12/2024	1,330
ANV	HOSE	16,800	17,200	31/12/2024	156
FMC	HOSE	46,500	50,300	31/12/2024	343
SAB	HOSE	51,100	64,000	31/12/2024	4,802
DRI	UPCOM	15,113	15,100	31/12/2024	127
DPR	HOSE	45,100	43,500	31/12/2024	299
MWG	HOSE	54,100	73,600	31/12/2024	5,529
VSC	HOSE	18,500	18,200	31/12/2024	202
GMD	HOSE	61,300	71,000	31/12/2024	1,331
HAH	HOSE	53,300	55,200	31/12/2024	732
PVT	HOSE	26,100	31,500	31/12/2024	1,375

資料來源：PHS 收集

\* 若除權交易日發生在報告日後將影響目標價

## 免責聲明

這份報告由 Le Tran Khang-富鑫證券股份公司研究員製作。以上資訊乃基於相信為可靠之來源所彙編，惟本公司不負責其完整性與準確性。本日報並不作為買賣任何股票之推薦或邀約。富鑫證券與其相關子公司、管理人員與職員皆可能持有上述之任何證券。富鑫證券（或其任何相關子公司）隨時可能對上述之任何公司進行或承攬投資銀行業務或其他業務。本報告中包含的所有意見與估計，代表我們截至此日期所作之判斷，其後若有任何因素導致更動，本公司恕不另行通知。

### 富鑫證券股份公司

地址：21st Floor, Phu My Hung Building, 08 Hoang Van Thai Street, Tan Phu Ward, District 7, HCMC.

電話號碼：(84-28) 5 413 5479

客服專線：(84-28) 1900 25 23 58

傳真號碼：+84 28 5413 5473

### 胡志明市

#### 富美興交易室

地址：Ground Floor, CR2-08, 107 Ton Dat Tien,  
Tan Phu Ward, District 7, Ho Chi Minh City

電話號碼：(84-28) 5 413 5478

傳真號碼：+84 28 5413 5473

### Tan Binh 分行

地址：Park Legend Building, 251 Hoang Van Thu  
Street, Ward 2, Tan Binh District, HCMC

電號號碼：(84-28) 3813 2401

傳真號碼：(84-28) 3813 2415

### 第三郡分行

地址：4th Floor, D&D Tower, 458 Nguyen Thi Minh  
Khai, Ward 2, District 3, HCMC

電號號碼：(84-28) 382 08068

傳真號碼：(84-28) 3820 8206

### 第一郡分行

地址：Room 1003A, 10th Floor, No. 81-83-83B-85  
Ham Nghi Street, Nguyen Thai Binh Ward,  
District 1, HCMC

電號號碼：(84-28) 3 535 6060

傳真號碼：(84-28) 3 535 2912

### 河內市

#### Thanh Xuan 分行

地址：5th Floor, UDIC Complex Building, N04  
Hoang Dao Thuy, Trung Hoa Ward, Cau Giay  
District, Ha Noi

電話號碼：(84-24) 6 250 9999

傳真號碼：(84-24) 6 250 6666

### 海防市

#### 海防分行

地址：2nd Floor, Eliteco Building No.18 Tran  
Hung Dao, Hoang Van Thu Ward, Hong Bang  
District, Hai Phong

電話號碼：(84-225) 384 1810

傳真號碼：(84-225) 384 1801