

## 越股行情

13/01/2025	HOSE		VN30		HNX	
收盤價	1,235.65	0.42%	1,298.34	0.40%	219.62	0.06%
成交股數(百萬股)	<b>519.93</b>	<b>4.09%</b>	<b>181.01</b>	<b>-1.27%</b>	<b>52.93</b>	<b>6.14%</b>
撮合股數(百萬股)	<b>434.25</b>	<b>-8.47%</b>	<b>144.99</b>	<b>-14.12%</b>	<b>43.79</b>	<b>-9.05%</b>
與最近 20 日的平均水位相比	464.80	-6.57%	150.38	-3.59%	44.00	-0.46%
成交值(十億越盾)	<b>12,126</b>	<b>7.86%</b>	<b>5,825</b>	<b>11.23%</b>	<b>844</b>	<b>7.19%</b>
撮合成交值(十億越盾)	<b>9,294</b>	<b>-11.02%</b>	<b>4,332</b>	<b>-9.45%</b>	<b>697</b>	<b>-9.36%</b>
與最近 20 日之平均比較	10,715	-13.26%	4,655	-6.94%	758	-7.97%
上漲家數	206	44%	18	60%	66	31%
下跌家數	191	41%	7	23%	79	38%
持平家數	71	15%	5	17%	65	31%

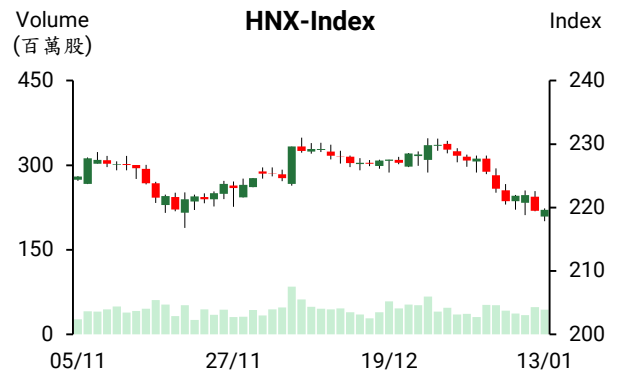
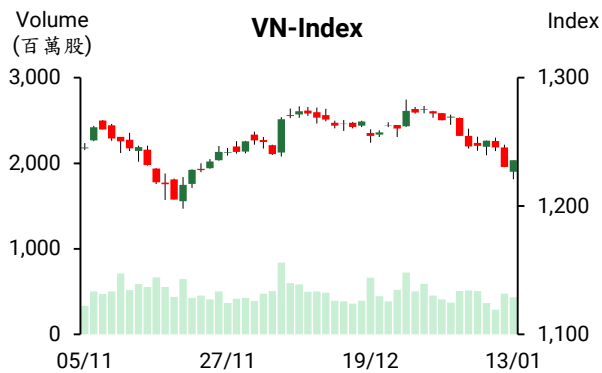

## 市場概況

週一越股兩大指數雙雙以當天最高點作收。雖 VN 指數向下跳空開盤且其後回落至 1,220 點附近。然午盤交易時段，指數跌幅逐漸收窄。指數於盤末在主流銀行、證券、鋼鐵、石油及科技等類股上漲之帶動下已回升。中小型營建、化學製品及電信股也上揚。今日下跌及上漲檔數差異不大，量能萎縮，這意味著投資人的投資態度偏向謹慎。今日外資雖減碼，但淨賣起金額萎縮至 8,000 億越盾，主要拋售 FPT (1,380 億越盾)。

## 技術分析

VN 指數在回落至 1200-1220 點附近時已出現反彈。然而，今日的漲幅，使 K 線無法形成 Piercing Line 型 (反轉型態)，因此投資人仍需觀察大盤。若買盤力道維持疲弱，指數在上攻至 1240-1250 點壓力區可能將面臨賣壓湧現。反之，指數若整理，我們預期指數仍可望在 1200-1220 點區間打底；河內部分，HNX 指數亦上漲，然 K 線尚未出現反轉型態，因此我們預期盤勢可能僅是出現技術性反彈。與 HOSE 盤勢相似，若買盤力道疲弱，指數在上攻至 222-225 點，可能面臨委賣量上升壓力。操作上建議投資人應將投資部位的持股率維持在一般水位，待指數在 1200-1220 點支撐區間顯示打底訊號後再進場。

建議股名單: FOX (減碼)

(請參考第 2 頁)

當日調整股名單

次號	股票代碼	評等	評等日	現時價格	買入區間	持股表現	目標價	預期獲利	停損價	預期損失	備註
1	FOX	減碼	14/01/2025	95.22	96.50	-1.3%	107.0	10.9%	91	-5.7%	技術訊號轉弱，待FOX反彈時進行減碼

投資組合部位

次號	股票代碼	評等	評等日	現時價格	買入區間	持股表現	目標價	預期獲利	停損價	預期損失	備註
1	DDV	加碼	09/12/2024	17.63	18.40	-4.2%	21	14.1%	17	-7.6%	
2	CTD	加碼	31/12/2024	71.20	68.80	3.5%	74.5	8.3%	65.5	-5%	
3	SCS	加碼	09/01/2025	78.30	78.90	-0.8%	88	11.5%	75.5	-4%	

#### 越南大米價格在受需求疲弱之影響下已回落至兩年以來之最低

越南食品協會消息指出，受全球需求疲弱之影響，越南 5%碎米價格由上週的 481 美元下跌至每噸 460 美元。印度大米價格維持在 17 個月低點附近。

#### 2024 年胡志明市授信成長 11.34%

截至 2024 年底為止，胡志明市授信餘額較 2023 年底增長 11.34% 至 3,900 兆越盾。相較於最近 5 年的授信成長率，2024 年授信的成長低於 2022 年，但高出 2023 年及 2020 年的授信成長率 (2023 年、2022 年、2021 年及 2020 年授信分別成長 9.8%、13.8%、11.9 % 及 10.4%)。

胡志明市的授信餘額佔整體授信餘額的 25.2% 及佔胡志明市的 GRDP 的逾 2%。生產、貿易及服務業的授信餘額佔胡志明市授信餘額的 65-67%，其餘為消費及不動產貸。

#### 2024 年胡志明市的募集資金成長率為過去 5 年以來之最高

據越南國家銀行 (SBV) 胡志明市分行統計之數據顯示，截至 2024 年 12 月 31 日為止，胡志明市的募集資金成長 15.28% 至 4,080 兆越盾。

#### 上週 SBV 淨收回 52.5 兆多越盾

1 月 6 日至 10 日越南國家銀行 (SBV) 已發行 68.75 兆越盾的庫券，利率為 4%。到期的短期票券為 35.14 兆越盾，淨收回資金為 33.61 兆越盾左右。另外，SBV 給予商業銀行融資近 55 兆越盾 (年利率為 4%)。然到期的融資為 73.986 兆越盾。因此，淨收回資金為 18.986 兆越盾。總計，1 月 6 日至 10 日淨收回資金為 52.596 兆越盾。

同業拆款利率呈現波動，1 月 6 日隔夜年拆款利率為 3.84%，1 月 7 日拆款利率回落至 3.79%，但 1 月 8 日其回升至 3.92%。1 周及 1 個月的年拆款利率分別為 4.25% 及 4.3%，較 2024 年 12 月的高水位有所下降。

資料來源: Vietstock、Vietnambiz

### **DVP 即將支付 1,200 億越盾來預支 2024 年股息 (比率為 30%)**

據 Dinh Vu 港口投資與發展股份公司 (HOSE: DVP) 之公佈，除權交易日為 2025 年 2 月 7 日。公司計劃將於 2025 年 2 月 27 日預支 2024 年現金股息 (比率為 30%)。以 4,000 萬流通股來計算，預期這次公司將支付 1,200 億越盾左右。海防港口股份公司 (PHP) 持有 2,040 萬 DVP 股，預計將收到 612 億越盾的股息。農業材料股份公司持有 748 萬 DVP 股，其股東將收到 224.4 億越盾的股息。

### **2024 年 MBB 稅前盈餘達 27.6 兆越盾，2025 年銀行提出較為謹慎之經營計劃**

截至 2024 年底為止，越南軍隊股份銀行 (MBBank, HoSE: MBB) 的資產總額成長 18% 至 1,000 兆多越盾、授信成長 25% 至 766 兆越盾、存款餘額成長 19% 至 800 兆越盾、收入總額成長 21% 至 47.4 兆越盾、稅前盈餘增長 12% 至 27.6 兆越盾、不良貸款率為 1.2% 及備抵呆帳覆蓋率逾 100%。

MBB 計劃 2025 年資產總額將增長 22% 至 1,300 兆多越盾、授信及存款餘額將分別增長 26% 及 25% 至高出 1,000 兆越盾及稅前盈餘將增長 10% 至 32 兆越盾。

### **2024 年 LPB 獲利高出年度計劃**

2024 年 LPBank 稅前盈餘成長 73% 至 12.168 兆越盾，較年度計劃高出 16%。這是 LPBank 的獲利首次逾 10 兆越盾且為過去以來之最高。資本報酬率 (ROE) 為 25.1%，顯示該行的獲利能力及資金使用效率高。資產總額成長 33% 至 508 兆多越盾。

對於資產質量方面，2024 年 LPBank 的不良貸款率由 2023 年的 1.34% 上升至 1.51，但仍遠低於越南國家銀行 (SBV) 訂定的 3% 比率。

資料來源: Vietnambiz、Vietstock

## 市場統計

### 推升指數上漲的前五名股票

#### HOSE

股票代碼	收盤價 (越盾)	漲跌 (%)	影響指數 (%)
TCB	23,800	1.71%	0.06%
VCB	91,900	0.55%	0.06%
HPG	25,900	1.37%	0.04%
MBB	21,500	1.65%	0.04%
LPB	30,700	1.66%	0.03%

#### HNX

股票代碼	收盤價 (越盾)	漲跌 (%)	影響指數 (%)
KSV	135,400	3.44%	0.27%
PVS	32,600	1.88%	0.09%
MBS	26,500	1.92%	0.07%
IDC	53,800	0.75%	0.04%
MVB	19,000	5.56%	0.03%

### 拖累指數的前五名股票

#### HOSE

股票代碼	收盤價 (越盾)	漲跌 (%)	影響指數 (%)
HVN	26,000	-2.99%	-0.04%
VPB	18,300	-1.08%	-0.03%
NVL	9,490	-4.33%	-0.02%
VIC	40,300	-0.49%	-0.02%
MSN	65,000	-0.76%	-0.01%

#### HNX

股票代碼	收盤價 (越盾)	漲跌 (%)	影響指數 (%)
DTK	12,900	-2.27%	-0.06%
DHT	85,900	-2.50%	-0.05%
NVB	8,800	-1.12%	-0.02%
CDN	32,900	-1.79%	-0.02%
IPA	10,500	-1.87%	-0.01%

### 前五名成交值

#### HOSE

股票代碼	成交量 (股)	成交值 (十億越盾)
FPT	3,495,883	512.1
HPG	13,586,454	350.1
CTG	9,381,125	345.8
HDB	14,707,741	316.4
STB	8,384,439	293.4

#### HNX

股票代碼	成交量 (股)	成交值 (十億越盾)
SHS	7,702,756	87.0
PVS	2,097,534	67.9
MBS	2,221,222	58.4
CEO	3,804,284	44.4
IDC	802,942	42.7

### 議價交易的前五名股

#### HOSE

股票代碼	成交量 (股)	成交值 (十億越盾)
KBC	21,820,000	653.4
MSN	4,918,400	322.2
FPT	1,667,907	244.3
VHM	5,000,000	200.0
MWG	3,270,000	192.9

#### HNX

股票代碼	成交量 (股)	成交值 (十億越盾)
HUT	8,860,000	140.0
PVI	98,000	5.9
DL1	180,000	0.9

## 外資交易行情 (股票)

證交所	買進成交量 (百萬股)	買進金額 (十億越盾)	賣出成交量 (百萬股)	賣出金額 (十億越盾)	淨買/賣成交量 (百萬股)	淨買/賣超值 (十億越盾)
HOSE	44.13	1,371.79	42.82	1,444.17	1.31	(72.39)
HNX	1.95	37.70	2.97	44.31	(1.02)	(6.62)
<b>總計</b>	<b>46.08</b>	<b>1,409.49</b>	<b>45.79</b>	<b>1,488.49</b>	<b>0.29</b>	<b>(79.00)</b>

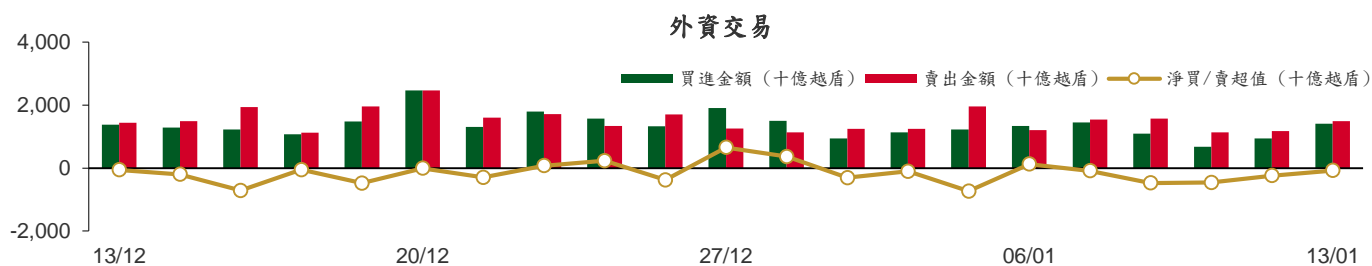

### 前五名買進

#### HOSE

股票代碼	收盤價	成交量 (股)	成交值 (十億越盾)
FPT	147,600	1,922,561	281.78
HDB	21,700	4,806,938	103.46
CTG	37,700	2,486,500	92.60
PNJ	94,400	903,800	86.47
STB	35,300	1,654,300	57.87

#### HNX

股票代碼	收盤價	成交量 (股)	成交值 (十億越盾)
PVS	32,600	250,400	8.13
IDC	53,800	102,500	5.50
SHS	11,400	420,100	4.72
CEO	11,800	321,000	3.75
MBS	26,500	112,900	2.96

### 前五名賣出

#### HOSE

股票代碼	收盤價	成交量 (股)	成交值 (十億越盾)
FPT	147,600	2,862,147	419.79
CTG	37,700	3,015,100	110.44
PNJ	94,400	919,100	87.91
STB	35,300	1,993,680	69.75
MWG	57,300	1,063,719	61.06

#### HNX

股票代碼	收盤價	成交量 (股)	成交值 (十億越盾)
CEO	11,800	1,197,600	13.93
SHS	11,400	807,000	9.09
IDC	53,800	117,400	6.24
TNG	23,200	116,300	2.65
MBS	26,500	95,400	2.49

### 前五名淨買超

#### HOSE

股票代碼	收盤價	成交量 (股)	成交值 (十億越盾)
HDB	21,700	3,318,938	71.57
PDR	18,750	1,371,000	25.07
KDH	34,450	419,401	14.39
HPG	25,900	518,232	13.50
HAG	11,800	1,084,900	12.68

#### HNX

股票代碼	收盤價	成交量 (股)	成交值 (十億越盾)
PVS	32,600	226,000	7.34
VGS	25,400	64,300	1.62
DTD	24,100	49,600	1.19
IVS	10,200	113,600	1.15
LAS	18,600	55,900	1.02

### 前五名淨賣超

#### HOSE

股票代碼	收盤價	成交量 (股)	成交值 (十億越盾)
FPT	147,600	(939,586)	(138.01)
VPB	18,300	(2,117,600)	(38.81)
DGC	110,500	(197,270)	(21.45)
SSI	24,150	(882,919)	(21.05)
CTG	37,700	(528,600)	(17.84)

#### HNX

股票代碼	收盤價	成交量 (股)	成交值 (十億越盾)
CEO	11,800	(876,600)	(10.19)
SHS	11,400	(386,900)	(4.37)
TNG	23,200	(112,600)	(2.57)
VC3	27,500	(47,100)	(1.29)
VTZ	16,900	(50,400)	(0.84)

### ETF 交易

#### 價格統計

ETF 代碼	漲跌 (%)	成交量 (股)	成交值 (十億越盾)
E1VFN30	0.1%	1,593,132	35.91
FUEMAV30	0.0%	2,605	0.04
FUESSV30	0.0%	16,893	0.27
FUESSV50	-1.8%	23,000	0.44
FUESSVFL	-0.9%	468,580	9.74
FUEVFN30	-0.2%	530,653	16.88
FUEVN100	0.5%	144,789	2.49
FUEIP100	0.2%	100	0.00
FUEKIV30	-1.1%	3,425	0.03
FUEDCMID	0.2%	15,500	0.17
FUEKIVFS	0.0%	0	0.00
FUEMAVND	-0.9%	600	0.01
FUEFCV50	-1.2%	4,132	0.05
FUEBFVND	0.0%	0	0.00
FUEKIVND	0.0%	0	0.00
FUEABVND	-3.9%	29,712	0.30
<b>總計</b>		<b>2,833,121</b>	<b>66.33</b>

#### 外資交易

ETF 代碼	買進金額 (十億越盾)	賣出金額 (十億越盾)	淨買/賣超值 (十億越盾)
E1VFN30	31.71	34.55	(2.83)
FUEMAV30	0.01	0.01	0.00
FUESSV30	0.11	0.17	(0.05)
FUESSV50	0.07	0.38	(0.31)
FUESSVFL	8.32	0.21	8.11
FUEVFN30	0.08	1.04	(0.96)
FUEVN100	0.00	2.06	(2.06)
FUEIP100	0.00	0.00	0.00
FUEKIV30	0.00	0.02	(0.02)
FUEDCMID	0.00	0.17	(0.17)
FUEKIVFS	0.00	0.00	0.00
FUEMAVND	0.00	0.01	(0.01)
FUEFCV50	0.00	0.00	0.00
FUEBFVND	0.00	0.00	0.00
FUEKIVND	0.00	0.00	0.00
FUEABVND	0.00	0.00	0.00
<b>總計</b>	<b>40.31</b>	<b>38.61</b>	<b>1.69</b>

### 外資對國內ETF的交易

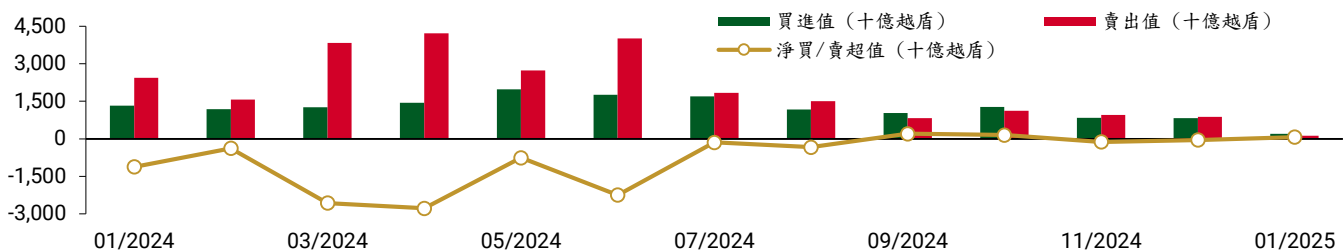

從2024年1月2日至2025年1月13日國內ETF價格變動

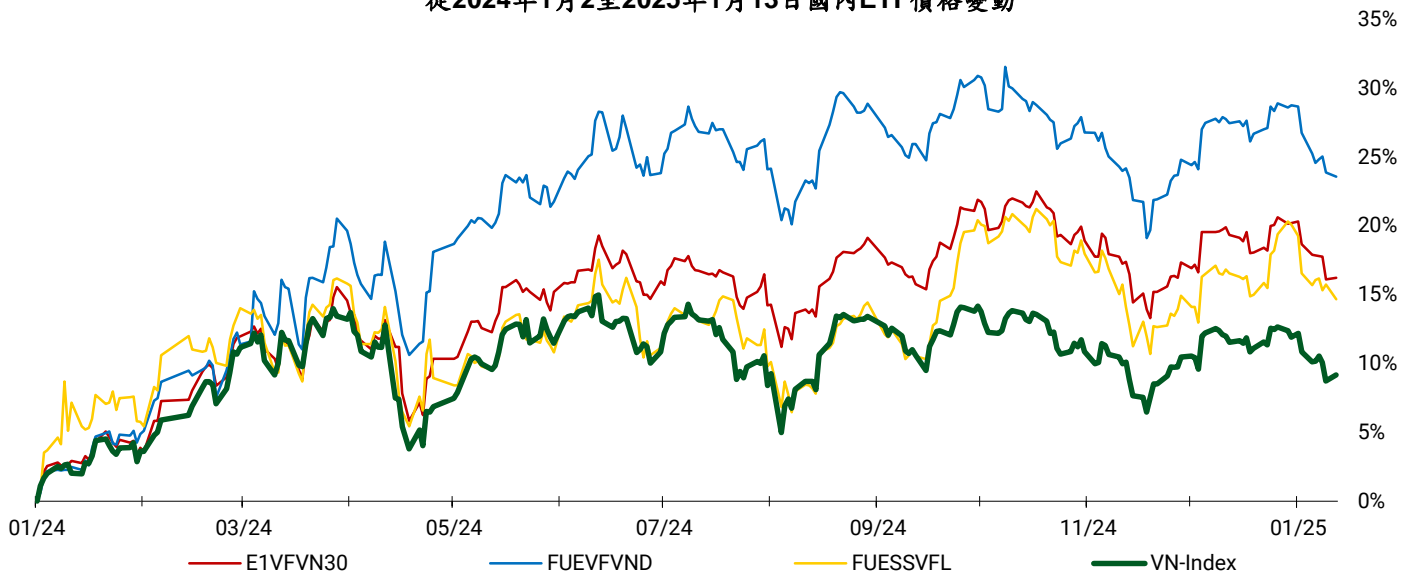

權證資訊

權證代碼 (*)	收盤價 (越盾)	漲跌 (%)	成交量	到期的天數	標的股票之價格 (越盾)	權證理論價格 (越盾) (**)	與收盤價的差異 (越盾)	履約價格(越盾)	行使比例 n:1	最後交易日
CACB2403	480	0.0%	2,116,600	105	24,750	240	(240)	25,000	4.00	24/04/2025
CACB2404	700	1.4%	773,900	196	24,750	353	(347)	25,000	4.00	24/07/2025
CACB2405	760	-3.8%	71,800	121	24,750	211	(549)	25,500	4.00	12/05/2025
CFPT2402	6,930	-3.8%	78,100	196	147,600	4,901	(2,029)	134,064	3.97	24/07/2025
CFPT2403	6,230	-1.1%	105,800	105	147,600	4,205	(2,025)	134,064	3.97	24/04/2025
CFPT2404	3,620	-0.8%	18,500	295	147,600	2,166	(1,454)	120,161	14.90	31/10/2025
CFPT2405	3,550	-2.5%	6,900	213	147,600	2,013	(1,537)	134,064	9.93	12/08/2025
CFPT2406	980	-2.0%	89,700	74	147,600	273	(707)	147,658	24.83	26/03/2025
CFPT2407	1,020	-2.9%	255,800	168	147,600	242	(778)	158,692	24.83	26/06/2025
CHDB2401	270	-12.9%	1,422,400	74	21,700	38	(232)	25,017	3.34	26/03/2025
CHPG2402	750	4.2%	114,200	128	25,900	196	(554)	28,177	2.73	19/05/2025
CHPG2403	140	16.7%	578,200	52	25,900	4	(136)	30,500	4.00	04/03/2025
CHPG2406	930	3.3%	87,300	288	25,900	317	(613)	28,000	4.00	24/10/2025
CHPG2407	630	8.6%	1,125,900	105	25,900	292	(338)	26,000	4.00	24/04/2025
CHPG2408	820	5.1%	178,100	196	25,900	309	(511)	27,000	4.00	24/07/2025
CHPG2409	1,410	-6.6%	464,000	295	25,900	886	(524)	25,000	3.00	31/10/2025
CHPG2410	930	-6.1%	700	213	25,900	242	(688)	28,000	4.00	12/08/2025
CHPG2411	290	-9.4%	45,000	74	25,900	17	(273)	29,999	4.00	26/03/2025
CHPG2412	430	10.3%	266,600	168	25,900	45	(385)	31,333	4.00	26/06/2025
CMBB2402	1,740	6.1%	955,000	128	21,500	1,137	(603)	20,403	1.70	19/05/2025
CMBB2404	1,200	4.3%	48,400	52	21,500	844	(356)	20,418	1.74	04/03/2025
CMBB2405	550	1.9%	924,300	196	21,500	336	(214)	22,590	3.48	24/07/2025
CMBB2406	490	6.5%	3,149,700	105	21,500	305	(185)	21,721	3.48	24/04/2025
CMBB2407	1,490	8.8%	606,600	295	21,500	909	(581)	22,590	1.74	31/10/2025
CMBB2408	430	4.9%	8,200	74	21,500	44	(386)	24,134	4.34	26/03/2025
CMBB2409	540	5.9%	48,300	168	21,500	89	(451)	25,099	4.34	26/06/2025
CMSN2401	200	-4.8%	192,500	52	65,000	3	(197)	82,000	8.00	04/03/2025
CMSN2404	1,080	-9.2%	129,800	196	65,000	295	(785)	79,000	4.00	24/07/2025
CMSN2405	540	-10.0%	1,503,300	105	65,000	93	(447)	79,000	4.00	24/04/2025
CMSN2406	910	1.1%	73,400	295	65,000	353	(557)	79,000	6.00	31/10/2025

本日報由富鑫證券股份有限公司研究部發佈，以上所有資訊乃源於可靠之消息來源，但由於證券市場瞬息萬變且受許多不可預測之因素影響，投資人應審慎投資、自負風險。



CMSN2407	190	-5.0%	117,100	74	65,000	5	(185)	83,456	10.00	26/03/2025
CMSN2408	310	-6.1%	391,700	168	65,000	35	(275)	85,678	10.00	26/06/2025
CMWG2401	1,680	7.0%	156,600	128	57,300	323	(1,357)	65,479	3.97	19/05/2025
CMWG2403	380	0.0%	273,700	52	57,300	86	(294)	64,487	4.96	04/03/2025
CMWG2405	710	-11.3%	539,700	105	57,300	219	(491)	66,000	4.00	24/04/2025
CMWG2406	1,270	2.4%	1,037,800	196	57,300	492	(778)	66,000	4.00	24/07/2025
CMWG2407	910	1.1%	253,600	295	57,300	355	(555)	70,000	6.00	31/10/2025
CMWG2408	800	0.0%	500	121	57,300	215	(585)	65,000	6.00	12/05/2025
CMWG2409	300	-21.1%	17,800	74	57,300	26	(274)	68,888	10.00	26/03/2025
CMWG2410	360	-12.2%	46,300	168	57,300	86	(274)	70,777	10.00	26/06/2025
CSHB2401	660	-5.7%	1,200	121	10,150	47	(613)	11,500	2.00	12/05/2025
CSHB2402	370	-2.6%	48,200	74	10,150	26	(344)	11,333	2.00	26/03/2025
CSHB2403	370	-11.9%	119,100	168	10,150	27	(343)	12,333	2.00	26/06/2025
CSSB2401	390	-13.3%	252,500	74	17,500	23	(367)	19,999	4.00	26/03/2025
CSTB2402	2,190	0.9%	1,627,323	128	35,300	1,970	(220)	30,000	3.00	19/05/2025
CSTB2404	1,280	5.8%	381,800	52	35,300	1,136	(144)	31,000	4.00	04/03/2025
CSTB2408	650	1.6%	387,700	105	35,300	433	(217)	36,000	4.00	24/04/2025
CSTB2409	970	0.0%	448,900	196	35,300	642	(328)	36,000	4.00	24/07/2025
CSTB2410	1,470	-0.7%	2,700	295	35,300	829	(641)	38,000	3.00	31/10/2025
CSTB2411	1,510	-17.9%	500	121	35,300	736	(774)	34,000	4.00	12/05/2025
CSTB2412	460	-2.1%	231,100	74	35,300	141	(319)	38,686	4.00	26/03/2025
CSTB2413	730	-3.9%	425,000	168	35,300	272	(458)	39,679	4.00	26/06/2025
CTCB2403	730	0.0%	227,100	295	23,800	306	(424)	26,000	5.00	31/10/2025
CTCB2404	950	1.1%	1,300	213	23,800	303	(647)	25,000	5.00	12/08/2025
CTCB2405	310	-6.1%	322,000	74	23,800	48	(262)	26,868	5.00	26/03/2025
CTCB2406	330	-13.2%	236,000	168	23,800	95	(235)	27,979	5.00	26/06/2025
CTPB2403	750	0.0%	20,800	121	15,900	140	(610)	17,500	3.00	12/05/2025
CTPB2404	470	0.0%	200	74	15,900	42	(428)	17,888	4.00	26/03/2025
CTPB2405	450	-6.3%	89,800	168	15,900	67	(383)	18,999	4.00	26/06/2025
CVHM2402	480	-7.7%	539,400	52	40,000	243	(237)	41,500	4.00	04/03/2025
CVHM2406	520	-1.9%	282,100	196	40,000	136	(384)	50,000	4.00	24/07/2025
CVHM2407	250	-10.7%	701,400	105	40,000	50	(200)	49,000	4.00	24/04/2025
CVHM2408	1,880	-1.1%	161,700	295	40,000	1,279	(601)	38,000	4.00	31/10/2025
CVHM2409	1,210	-9.7%	1,100	213	40,000	508	(702)	42,000	5.00	12/08/2025
CVHM2410	290	-12.1%	108,100	74	40,000	26	(264)	47,999	5.00	26/03/2025
CVHM2411	510	-1.9%	16,600	168	40,000	72	(438)	50,555	5.00	26/06/2025
CVIB2402	630	-3.1%	1,063,300	128	19,400	353	(277)	20,515	1.71	19/05/2025
CVIB2405	1,190	-2.5%	174,200	105	19,400	911	(279)	18,000	2.00	24/04/2025
CVIB2406	650	1.6%	358,900	196	19,400	387	(263)	19,000	4.00	24/07/2025
CVIB2407	1,720	0.0%	1,056,600	295	19,400	1,241	(479)	18,000	2.00	31/10/2025
CVIB2408	900	-3.2%	200	121	19,400	246	(654)	19,500	4.00	12/05/2025
CVIC2404	650	-7.1%	136,500	105	40,300	241	(409)	43,000	4.00	24/04/2025
CVIC2405	1,060	-3.6%	229,800	196	40,300	431	(629)	43,000	4.00	24/07/2025
CVIC2406	330	-8.3%	3,900	74	40,300	26	(304)	46,888	5.00	26/03/2025
CVIC2407	490	-7.5%	57,800	168	40,300	68	(422)	48,999	5.00	26/06/2025
CVJC2401	310	-18.4%	624,100	74	98,600	2	(308)	119,999	10.00	26/03/2025
CVNM2401	750	4.2%	157,400	128	61,400	264	(486)	63,331	7.68	19/05/2025
CVNM2405	540	-1.8%	49,000	105	61,400	153	(387)	67,472	3.97	24/04/2025
CVNM2406	920	-2.1%	19,800	196	61,400	295	(625)	68,464	3.97	24/07/2025
CVNM2407	960	0.0%	0	295	61,400	371	(589)	67,472	5.95	31/10/2025
CVNM2408	240	-7.7%	300,200	74	61,400	1	(239)	76,271	7.94	26/03/2025
CVPB2401	700	-5.4%	131,000	128	18,300	234	(466)	19,939	1.90	19/05/2025
CVPB2403	620	-1.6%	11,900	52	18,300	180	(440)	19,000	2.00	04/03/2025
CVPB2407	300	-3.2%	2,888,000	196	18,300	104	(196)	21,000	4.00	24/07/2025
CVPB2408	290	-12.1%	250,100	105	18,300	81	(209)	21,000	2.00	24/04/2025
CVPB2409	670	-8.2%	297,900	295	18,300	238	(432)	22,000	2.00	31/10/2025
CVPB2410	870	-2.2%	9,600	213	18,300	156	(714)	21,000	3.00	12/08/2025
CVPB2411	260	-7.1%	267,500	74	18,300	22	(238)	21,666	2.00	26/03/2025

CVPB2412	530	-11.7%	185,700	168	18,300	61	(469)	22,777	2.00	26/06/2025
CVRE2402	40	-20.0%	414,600	52	16,700	0	(40)	23,500	4.00	04/03/2025
CVRE2405	350	-10.3%	610,600	105	16,700	204	(146)	19,000	2.00	24/04/2025
CVRE2406	330	-8.3%	948,900	196	16,700	202	(128)	19,000	4.00	24/07/2025
CVRE2407	1,450	-4.6%	240,800	295	16,700	1,199	(251)	16,000	2.00	31/10/2025
CVRE2408	690	-8.0%	100	213	16,700	215	(475)	20,000	3.00	12/08/2025
CVRE2409	250	-21.9%	20,100	74	16,700	34	(216)	19,999	4.00	26/03/2025
CVRE2410	300	-14.3%	245,500	168	16,700	55	(245)	21,888	4.00	26/06/2025

(\*) 歐式交易方式，以現金交易

(\*\*) PHS 採用 Black-Scholes 估價方式

## 長期投資股

股票代碼	證券所	現時價格	目標價*	報告日	預期 2025 年盈利 (十億越盾)
ACB	HOSE	24,750	31,900	31/12/2024	17,120
MBB	HOSE	21,500	31,100	31/12/2024	22,022
MSB	HOSE	10,850	13,600	31/12/2024	4,508
SHB	HOSE	10,150	12,400	31/12/2024	6,893
TCB	HOSE	23,800	30,700	31/12/2024	23,928
TPB	HOSE	15,900	19,700	31/12/2024	5,668
VIB	HOSE	19,400	22,900	31/12/2024	7,233
VPB	HOSE	18,300	24,600	31/12/2024	13,111
CTG	HOSE	37,700	42,500	31/12/2024	21,257
HDB	HOSE	21,700	28,000	31/12/2024	13,411
STB	HOSE	35,300	38,800	31/12/2024	9,568
VCB	HOSE	91,900	104,500	31/12/2024	35,641
BID	HOSE	39,300	41,300	31/12/2024	24,111
LPB	HOSE	30,700	28,700	31/12/2024	7,805
MSH	HOSE	48,600	58,500	31/12/2024	436
TCM	HOSE	43,800	50,800	31/12/2024	324
IDC	HNX	53,800	72,000	31/12/2024	2,080
SZC	HOSE	40,950	49,500	31/12/2024	511
BCM	HOSE	69,900	80,000	31/12/2024	2,675
SIP	HOSE	78,800	88,000	31/12/2024	1,079
DBD	HOSE	58,600	68,000	31/12/2024	339
IMP	HOSE	43,700	41,800	31/12/2024	349
VHC	HOSE	66,700	83,900	31/12/2024	1,330
ANV	HOSE	18,400	17,200	31/12/2024	156
FMC	HOSE	45,800	50,300	31/12/2024	343
VNM	HOSE	61,400	71,500	31/12/2024	9,841
SAB	HOSE	54,100	64,000	31/12/2024	4,802
DRI	UPCOM	11,738	15,100	31/12/2024	127
DPR	HOSE	36,800	43,500	31/12/2024	299
MWG	HOSE	57,300	73,600	31/12/2024	5,529
PNJ	HOSE	94,400	118,800	31/12/2024	2,399
VSC	HOSE	15,650	18,200	31/12/2024	202
GMD	HOSE	61,800	71,000	31/12/2024	1,331
HAH	HOSE	49,450	55,200	31/12/2024	732
PVT	HOSE	25,950	31,500	31/12/2024	1,375
HPG	HOSE	25,900	33,500	31/12/2024	18,059

資料來源: PHS 收集

\*若除權交易日發生在報告日後將影響目標價

## 免責聲明

這份報告由 Pham Quang Chuong-富鑫證券股份公司研究員製作。以上資訊乃基於相信為可靠之來源所彙編，惟本公司不負責其完整性與準確性。本日報並不作為買賣任何股票之推薦或邀約。富鑫證券與其相關子公司、管理人員與職員皆可能持有上述之任何證券。富鑫證券（或其任何相關子公司）隨時可能對上述之任何公司進行或承攬投資銀行業務或其他業務。本報告中包含的所有意見與估計，代表我們截至此日期所作之判斷，其後若有任何因素導致更動，本公司恕不另行通知。

### 富鑫證券股份公司

地址：21st Floor, Phu My Hung Building, 08 Hoang Van Thai Street, Tan Phu Ward, District 7, HCMC.

電話號碼：(84-28) 5 413 5479

客服專線：(84-28) 1900 25 23 58

傳真號碼：+84 28 5413 5473

### 胡志明市

#### 富美興交易室

地址：Ground Floor, CR2-08, 107 Ton Dat Tien,  
Tan Phu Ward, District 7, Ho Chi Minh City

電話號碼：(84-28) 5 413 5478

傳真號碼：+84 28 5413 5473

### Tan Binh 分行

地址：Park Legend Building, 251 Hoang Van Thu  
Street, Ward 2, Tan Binh District, HCMC

電話號碼：(84-28) 3813 2401

傳真號碼：(84-28) 3813 2415

### 第三郡分行

地址：4th Floor, D&D Tower, 458 Nguyen Thi Minh  
Khai, Ward 2, District 3, HCMC

電話號碼：(84-28) 382 08068

傳真號碼：(84-28) 3820 8206

### 第一郡分行

地址：Room 1003A, 10th Floor, No. 81-83-83B-85  
Ham Nghi Street, Nguyen Thai Binh Ward,  
District 1, HCMC

電話號碼：(84-28) 3 535 6060

傳真號碼：(84-28) 3 535 2912

### 河內市

#### Thanh Xuan 分行

地址：5th Floor, UDIC Complex Building, N04  
Hoang Dao Thuy, Trung Hoa Ward, Cau Giay  
District, Ha Noi

電話號碼：(84-24) 6 250 9999

傳真號碼：(84-24) 6 250 6666

### 海防市

#### 海防分行

地址：2nd Floor, Eliteco Building No.18 Tran  
Hung Dao, Hoang Van Thu Ward, Hong Bang  
District, Hai Phong

電話號碼：(84-225) 384 1810

傳真號碼：(84-225) 384 1801