

越股行情

08/01/2025	HOSE		VN30		HNX	
收盤價	1,251.02	0.33%	1,316.63	0.10%	221.87	0.40%
成交股數(百萬股)	445.94	-20.41%	131.94	-26.72%	37.76	-22.26%
撮合股數(百萬股)	367.72	-27.38%	124.52	-24.12%	37.18	-12.37%
與最近 20 日的平均水位相比	474.11	-22.44%	154.22	-19.26%	44.22	-15.92%
成交值(十億越盾)	10,213	-22.62%	4,225	-28.22%	616	-27.39%
撮合成交值(十億越盾)	8,507	-27.69%	4,004	-24.45%	599	-22.07%
與最近 20 日之平均比較	11,043	-22.97%	4,784	-16.30%	779	-23.11%
上漲家數	236	51%	17	57%	90	43%
下跌家數	153	33%	6	20%	65	31%
持平家數	74	16%	7	23%	52	25%

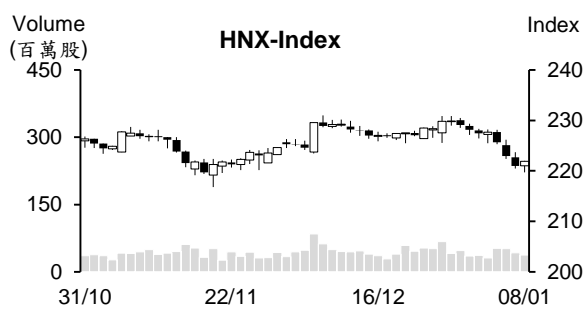
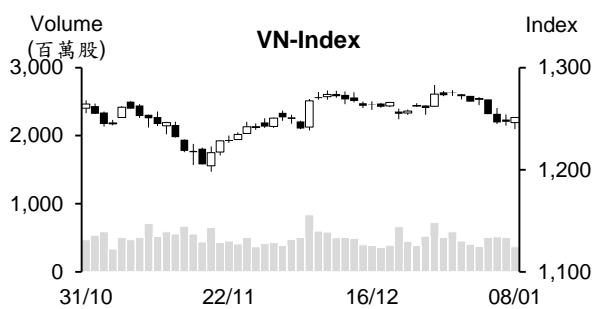

市場概況

週三(1月8日)越股回升。早盤交易時段，VN 指數持續整理，盤中指數一度回落至 1,240 點。然午盤交易時段，銀行、證券、不動產、鋼鐵、石油等族群回升，推升指數由黑翻紅。惟流動性維持在低水位，顯示投資人交易態度偏向謹慎。整體來看，今日上漲檔數佔多，短線漲幅已高的 Viettel 族群因獲利了結賣壓湧現而下跌。今日外資持續減碼，淨賣超值為 4,600 億越盾左右，主要拋售 FPT 股(淨賣超值為 2,300 億越盾)。

技術分析

今日 VN 指數收紅。由於 K 線出現下影線，量能萎縮，這意味著盤勢有機會上漲，但後續需觀察買盤力道。若指數帶量上漲，將有機會在 1240 點附近打底。若弱勢反彈，指數可能僅是出現短線反彈，其後將持續整理，1255-1260 點為目前指數的壓力區間；河內部分，HNX 指數亦上漲，惟量能萎縮。由於指數在 218-222 點支撐區間出現“Bullish Engulfing”型態，指數可望在這區間打底。若指數帶量上漲就能確認其訊號。操作上建議投資人可將投資部位的持股率為持在高比率，或待指數確認打底後持續加碼。反之，指數若弱勢反彈，應將投資部位的持股率調降至低比率。

建議股名單: SCS (加碼)

(請參考第 2 頁)

當日調整股名單

次號	股票代碼	評等	評等日	現時價格	買入區間	持股表現	目標價	預期獲利	停損價	預期損失	備註
1	SCS	加碼	09/01/2025	78.90	78.90	0.0%	88.0	11.5%	75.5	-4.3%	適度整理，回落至支撐區間。

投資組合部位

次號	股票代碼	評等	評等日	現時價格	買入區間	持股表現	目標價	預期獲利	停損價	預期損失	備註
1	DDV	加碼	09/12/2024	18.32	18.40	-0.4%	21	14.1%	17	-7.6%	
2	FOX	加碼	23/12/2024	98.09	96.50	1.6%	107	10.9%	91	-6%	
3	VPB	加碼	26/12/2024	18.85	19.20	-1.8%	21	9.4%	18.5	-4%	
4	TCB	加碼	27/12/2024	23.95	24.35	-1.6%	27	10.9%	23.5	-3%	
5	CTD	加碼	31/12/2024	68.10	68.8	-1.0%	74.5	8.3%	65.5	-5%	
6	ACV	加碼	02/01/2025	123.53	125.9	-1.9%	144	14%	118	-6%	

2024 年新開立的證券帳戶較 2023 年增長 5 倍

據越南證券集保公司 (VSDC) 的數據顯示，2024 年 12 月國內投資人開立了 140,879 個帳戶，高出去年 11 月的 135,457 個。其中，自然人證券帳戶增加最多 (新增 140,559 個)、法人帳戶僅增 138 個。

整體來看，2024 年全年國內證券帳戶增加 200 萬個，較 2023 年全年增長逾 5 倍，主要為個人證券帳戶的增加。

另外，2024 年 12 月外國投資人的新開立證券帳戶為 182 個，較 11 月增加 20 個。其中，自然人與法人的新開立帳戶分別為 162 個及 20 個。2024 年外國投資人的新開立證券帳戶為 2,396 個。

木材及木材製品的出口金額達 162.5 億美元，創下歷史新高

海關總局預期 2024 年第四季木材及木材製品的出口金額為 45 億美元，較 2024 年第三季增長 7.4% 及較 2023 年第四季增長 17.3%。2024 年其出口金額約 162.5 億美元，較 2023 年增長 20.3%。其中，木材製品的出口金額約 112 億美元，較 2023 年成長 21.9%。相較於 2022 年的 158 億美元之最高價位，2024 年木材的出口金額高出 5 億美元左右。

農業及農村發展部計劃 2025 年木材及木材製品的出口金額將為 180 億美元左右。

2025 年到期之公司債近 217 兆越盾

據越南債券市場協會 (VBMA) 之數據顯示，截至 2024 年 12 月 31 日為止，2024 年 12 月公司債券的發行檔數包括 54 檔及 1 檔公開，發行金額分別為 56.793 兆越盾及 8,000 億越盾。2024 年全年私募發行及公開發行檔數分別為 429 檔及 22 檔，發行金額分別為 410.544 兆越盾及 32.914 兆越盾。另外，12 月贖回債券的價值為 27.458 兆越盾，較 2023 年同期萎縮 36%。2025 年到期之公司債將為 216.67 兆越盾左右，其中大部分為不動產債券 (到期金額為 120.64 兆越盾，佔 55.6%)。

資料來源：Cafef、Vietstock、Vietnambiz

2024 年 BIDV 獲利逾 30 兆越盾，創下歷史新高

據越南投資發展銀行-BIDV (HoSE : BID) 之公佈，2024 年稅前盈餘達 30.006 兆越盾 (相當於逾 11 億美元)，較 2023 年同期增長 12.4%。

截至 2024 年底為止，BIDV 資產總額近 2,700 兆越盾，持續為越南資產規模最大的股份銀行。存款餘額較 2023 年底成長 13.1% 至 2,140 兆越盾、授信餘額亦成長 15.3% 至逾 2,010 兆越盾。不良貸款為 13.1%、備抵呆帳覆蓋率為 133% 及繳納的稅金逾 9.412 兆越盾。

截至 2024 年 12 月 31 日為止，BIDV 業主權益成長 18.4% 至 136.32 兆越盾，為越股市前三大市值。另外，註冊資本擴增至 68.975 兆越盾。

BIDV 計劃 2025 年授信餘額將依越南國家銀行 (SBV) 的訂定成長 14%、不良貸款率將低於 1.4% 及稅前盈餘將成長 6%-10%。

2024 年 Dabaco 獲利約 7,700 億越盾，達成年度計劃的 30%

1 月 6 日 Dabaco 股份公司 (DBC) 已公佈有關 2024 年的預計經營結果及 2025 年經營計劃。2024 年 DBC 稅前盈餘約 8,570 億越盾、稅後盈餘為 7,700 億越盾左右，較去年的較低水位高出近 31 倍及較年度計劃 (7,300 億越盾) 高出 5.5%。

公司計劃 2025 年營收 (包括內部銷售在內) 近 28.8 兆越盾。若完成其計劃，這將是 DBC 的歷史最高營收。過去幾年最高營收僅為 11 兆越盾左右 (2023 年)。公司計畫稅前盈餘為 1.1 兆越盾及稅後盈餘將約 1 兆越盾，較 2024 年的預期結果增加 30%。

第四季 NLG 業績回升，推升 2024 年獲利達成年度計畫，銷售額成長 140% 至 5.2 兆越盾

Nam Long 投資股份公司 (HOSE : NLG) 消息指出，2024 年第四季公司提前轉交 Akari (逾 1,400 間) 及 Can Tho 案件給客戶，因此帶動營收及獲利較前幾季大幅增長。這也協助 2024 年全年營收及淨利達成年度計劃 (5,060 億越盾)。

資料來源：Vietstock、Vietnambiz

市場統計

撮合統計

推升指數上漲的前五名股票

HOSE				HNX			
股票代碼	收盤價 (越盾)	漲跌 %	影響指數 %	股票代碼	收盤價 (VND)	漲跌 %	影響指數 %
TCB	23,950	1.27%	0.04%	KSV	117,000	7.83%	0.52%
CTG	37,800	0.93%	0.04%	PVI	60,000	3.45%	0.14%
MWG	58,100	1.75%	0.03%	DHT	91,900	5.75%	0.12%
GVR	28,650	1.24%	0.03%	MBS	27,100	1.12%	0.04%
MSN	67,700	1.35%	0.03%	NVB	8,800	2.33%	0.04%

拖累指數的前五名股票

HOSE				HNX			
股票代碼	收盤價 (越盾)	漲跌 %	影響指數 %	股票代碼	收盤價 (越盾)	漲跌 %	影響指數 %
HDB	23,300	-3.92%	-0.07%	BAB	11,800	-0.84%	-0.03%
FPT	148,300	-1.20%	-0.05%	MVB	18,200	-4.21%	-0.03%
VTP	147,700	-5.92%	-0.02%	DTK	13,200	-0.75%	-0.02%
STB	36,700	-0.54%	-0.01%	SHN	6,100	-7.58%	-0.02%
BID	40,350	-0.12%	-0.01%	IPA	11,200	-1.75%	-0.01%

前五名成交量

HOSE				HNX			
股票代碼	收盤價 (越盾)	漲跌 %	成交量 (股)	股票代碼	收盤價 (越盾)	漲跌 %	成交量 (千股)
HDB	23,300	-3.92%	18,483,967	SHS	12,000	0.00%	4,736,814
HPG	26,250	0.77%	12,963,197	CEO	12,200	1.67%	4,181,731
DXG	15,000	3.45%	12,471,750	MBS	27,100	1.12%	2,288,452
TCB	23,950	1.27%	11,949,407	PVS	32,100	0.00%	2,249,495
NAB	17,050	0.89%	10,496,286	VFS	15,900	-0.63%	1,392,283

前五名成交值

HOSE				HNX			
股票代碼	收盤價 (越盾)	漲跌 %	成交值 (十億越盾)	股票代碼	收盤價 (越盾)	漲跌 %	成交值 (十億越盾)
FPT	148,300	-1.20%	577.8	PVS	32,100	0.00%	71.9
HDB	23,300	-3.92%	433.0	MBS	27,100	1.12%	61.9
HPG	26,250	0.77%	338.3	SHS	12,000	0.00%	56.8
TCB	23,950	1.27%	285.9	CEO	12,200	1.67%	50.0
VTP	147,700	-5.92%	258.2	IDC	54,500	-0.18%	23.5

議價交易

前五名股

HOSE			HNX		
股票代碼	成交量 (股)	成交值 (十億越盾)	股票代碼	成交量 (股)	成交值 (十億越盾)
KBC	23,900,000	717.00	KBC	23,900,000	717.00
PET	5,000,000	123.00	PET	5,000,000	123.00
NBB	4,750,000	103.55	NBB	4,750,000	103.55
DIG	5,000,000	84.50	DIG	5,000,000	84.50
EVF	8,822,000	79.27	EVF	8,822,000	79.27

外資交易行情 (股票)

證交所	買進成交量 (百萬股)	買進金額 (十億越盾)	賣出成交量 (百萬股)	賣出金額 (十億越盾)	淨買/賣成 交易 (百萬股)	淨買/賣超值 (十億越盾)
HOSE	37.56	1,077.06	41.63	1,521.76	(4.06)	(444.70)
HNX	1.25	19.82	2.19	49.98	(0.94)	(30.16)
總計	38.81	1,096.88	43.81	1,571.74	(5.00)	(474.86)

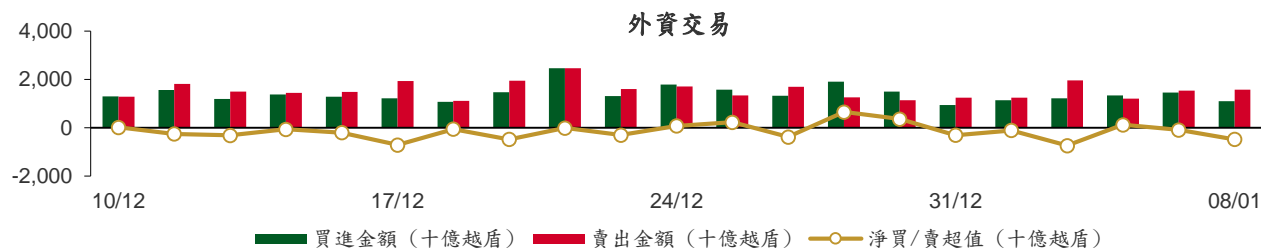

前五名買進

HOSE				HNX			
股票代碼	收盤價 (越盾)	成交量 (股)	成交值 (十億越盾)	股票代碼	收盤價 (越盾)	成交量 (股)	成交值 (十億越盾)
TCB	23,950	5,146,756	123.08	CEO	12,200	244,600	2.88
FPT	148,300	822,890	122.34	VGS	27,500	82,700	2.19
MSN	67,700	1,024,550	68.76	SHS	12,000	154,900	1.86
HDB	23,300	2,826,900	66.15	BVS	35,000	41,900	1.45
PNJ	96,000	506,900	49.25	AAV	7,500	154,100	1.13

前五名賣出

HOSE				HNX			
股票代碼	收盤價 (越盾)	成交量 (股)	成交值 (十億越盾)	股票代碼	收盤價 (越盾)	成交量 (股)	成交值 (十億越盾)
FPT	148,300	2,373,500	352.82	PVS	32,100	505,800	16.16
STB	36,700	2,206,400	80.99	IDC	54,500	211,000	11.46
MWG	58,100	1,282,400	73.00	SHS	12,000	470,000	5.64
VNM	61,700	1,148,781	70.80	MBS	27,100	190,700	5.13
NLG	33,100	1,893,100	62.51	CEO	12,200	268,600	3.19

前五名淨買超

HOSE				HNX			
股票代碼	收盤價 (越盾)	淨買超股數 (股)	淨買超值 (十億越盾)	股票代碼	收盤價 (越盾)	淨買超股數 (股)	淨買超值 (十億越盾)
TCB	23,950	4,289,856	102.58	VGS	27,500	82,700	2.19
HDB	23,300	2,090,900	48.88	BVS	35,000	41,900	1.45
MSN	67,700	618,890	41.53	AAV	7,500	147,700	1.08
VHM	40,000	709,966	28.38	VC3	27,900	28,800	0.79
VGC	48,000	540,500	25.92	VC7	11,800	55,000	0.61

前五名淨賣超

HOSE				HNX			
股票代碼	收盤價 (越盾)	淨賣超股數 (股)	淨賣超值 (十億越盾)	股票代碼	收盤價 (越盾)	淨賣超股數 (股)	淨賣超值 (十億越盾)
FPT	148,300	(1,550,610)	(230.48)	PVS	32,100	(491,100)	(15.69)
STB	36,700	(1,895,100)	(69.57)	IDC	54,500	(206,800)	(11.23)
VTP	147,700	(376,180)	(56.15)	MBS	27,100	(159,800)	(4.30)
VNM	61,700	(760,431)	(46.85)	SHS	12,000	(315,100)	(3.78)
NLG	33,100	(1,400,700)	(46.24)	TNG	24,300	(81,760)	(1.98)

ETF 交易

價格統計				
ETF 代碼	收盤價 (越盾)	漲跌 (%)	成交量 (股)	成交值 (十億越盾)
E1VFN30	23,010	0.0%	125,171	2.87
FUEMAV30	15,850	-0.5%	1,000,401	15.85
FUESSV30	16,370	0.0%	4,200	0.07
FUESSV50	19,650	0.3%	7,135	0.14
FUESSVFL	21,380	0.1%	154,381	3.30
FUEVFN30	32,500	0.2%	506,155	16.37
FUEVN100	17,550	0.0%	60,770	1.06
FUEIP100	8,500	0.0%	0	0.00
FUEKIV30	8,760	-0.6%	503	0.00
FUEDCMID	11,680	1.6%	29,500	0.34
FUEKIVFS	12,740	0.0%	0	0.00
FUEMAVND	13,600	-0.6%	200	0.00
FUEFCV50	11,450	0.3%	5,029	0.06
FUEBFVND	12,510	0.0%	0	0.00
FUEKIVND	12,100	-0.8%	16,900	0.20
FUEABVND	10,250	0.0%	0	0.00
總計			1,910,345	40.26

外資交易			
ETF 代碼	買進金額 (十億越盾)	賣出金額 (十億越盾)	淨買/賣超值 (十億越盾)
E1VFN30	0.19	0.51	(0.32)
FUEMAV30	15.84	15.84	(0.00)
FUESSV30	0.00	0.06	(0.06)
FUESSV50	0.06	0.14	(0.08)
FUESSVFL	0.02	2.80	(2.78)
FUEVFN30	11.82	0.43	11.40
FUEVN100	0.26	0.52	(0.27)
FUEIP100	0.00	0.00	0.00
FUEKIV30	0.00	0.00	(0.00)
FUEDCMID	0.03	0.31	(0.28)
FUEKIVFS	0.00	0.00	0.00
FUEMAVND	0.00	0.00	(0.00)
FUEFCV50	0.00	0.00	0.00
FUEBFVND	0.00	0.00	0.00
FUEKIVND	0.20	0.20	0.00
FUEABVND	0.00	0.00	0.00
總計	28.42	20.82	7.61

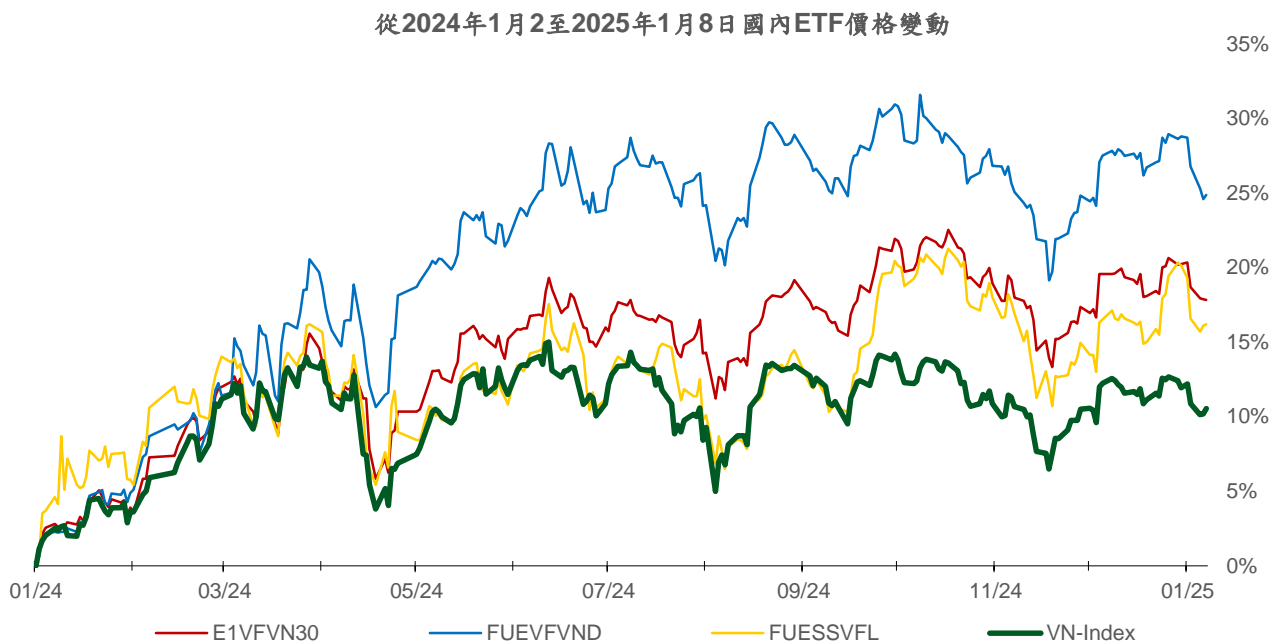
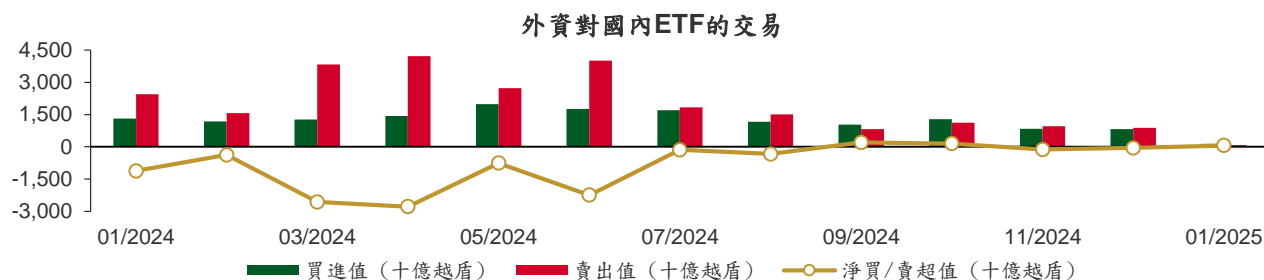

權證資訊

權證代碼 (*)	收盤價 (越盾)	漲跌 (%)	成交量	到期的天數	標的股票之價格 (越盾)	權證理論價格 (越盾) (**)	與收盤價的差異 (越盾)	履約價格(越盾)	行使比例 n:1	最後交易日
CACB2403	540	0.0%	32,530	106	25,000	281	(259)	25,000	4.0	24/04/2025
CACB2404	760	-1.3%	20,480	197	25,000	394	(366)	25,000	4.0	24/07/2025
CACB2405	790	0.0%	100	124	25,000	246	(544)	25,500	4.0	12/05/2025
CFPT2402	7,510	-3.1%	3,550	197	148,300	5,037	(2,473)	134,060	4.0	24/07/2025
CFPT2403	6,550	-7.8%	670	106	148,300	4,360	(2,190)	134,060	4.0	24/04/2025
CFPT2404	3,570	-2.2%	5,110	296	148,300	2,213	(1,357)	120,160	14.9	31/10/2025
CFPT2405	3,650	-0.3%	230	216	148,300	2,087	(1,563)	134,060	9.9	12/08/2025
CFPT2406	1,030	2.0%	1,970	77	148,300	298	(732)	147,660	24.8	26/03/2025
CFPT2407	1,100	-4.4%	18,000	169	148,300	260	(840)	158,690	24.8	26/06/2025
CHDB2401	500	-20.6%	30,640	77	23,300	144	(356)	25,020	3.3	26/03/2025
CHPG2402	820	-4.7%	32,120	131	26,250	247	(573)	28,180	2.7	19/05/2025
CHPG2403	150	0.0%	62,820	55	26,250	8	(142)	30,500	4.0	04/03/2025
CHPG2406	980	0.0%	85,940	289	26,250	360	(620)	28,000	4.0	24/10/2025
CHPG2407	700	0.0%	152,300	106	26,250	350	(350)	26,000	4.0	24/04/2025
CHPG2408	850	0.0%	124,940	197	26,250	356	(494)	27,000	4.0	24/07/2025
CHPG2409	1,530	-1.3%	61,950	296	26,250	971	(559)	25,000	3.0	31/10/2025
CHPG2410	990	-1.0%	150	216	26,250	282	(708)	28,000	4.0	12/08/2025
CHPG2411	390	-2.5%	11,950	77	26,250	27	(363)	30,000	4.0	26/03/2025
CHPG2412	470	-2.1%	41,640	169	26,250	59	(411)	31,330	4.0	26/06/2025
CMBB2402	1,700	-2.3%	114,530	131	21,600	1,195	(505)	20,400	1.7	19/05/2025
CMBB2404	1,280	-1.5%	1,530	55	21,600	927	(353)	20,420	1.7	04/03/2025
CMBB2405	600	0.0%	48,570	197	21,600	354	(246)	22,590	3.5	24/07/2025
CMBB2406	530	1.9%	464,650	106	21,600	327	(203)	21,720	3.5	24/04/2025
CMBB2407	1,450	-7.1%	252,360	296	21,600	969	(481)	22,590	1.7	31/10/2025
CMBB2408	410	-4.7%	12,430	77	21,600	54	(356)	24,130	4.3	26/03/2025
CMBB2409	590	-7.8%	24,930	169	21,600	98	(492)	25,100	4.3	26/06/2025
CMSN2401	250	0.0%	19,780	55	67,700	11	(239)	82,000	8.0	04/03/2025
CMSN2404	1,370	1.5%	3,480	197	67,700	460	(910)	79,000	4.0	24/07/2025
CMSN2405	760	10.1%	47,370	106	67,700	191	(569)	79,000	4.0	24/04/2025
CMSN2406	1,170	0.9%	4,610	296	67,700	494	(676)	79,000	6.0	31/10/2025
CMSN2407	320	6.7%	21,050	77	67,700	16	(304)	83,460	10.0	26/03/2025
CMSN2408	400	8.1%	29,310	169	67,700	64	(336)	85,680	10.0	26/06/2025
CMWG2401	1,750	6.7%	4,010	131	58,100	390	(1,360)	65,480	4.0	19/05/2025
CMWG2403	450	7.1%	7,450	55	58,100	127	(323)	64,490	5.0	04/03/2025
CMWG2405	900	7.1%	57,400	106	58,100	278	(622)	66,000	4.0	24/04/2025
CMWG2406	1,320	4.8%	82,470	197	58,100	569	(751)	66,000	4.0	24/07/2025
CMWG2407	930	3.3%	2,150	296	58,100	402	(528)	70,000	6.0	31/10/2025
CMWG2408	860	7.5%	110	124	58,100	262	(598)	65,000	6.0	12/05/2025
CMWG2409	400	17.7%	420	77	58,100	38	(362)	68,890	10.0	26/03/2025
CMWG2410	430	-6.5%	44,250	169	58,100	104	(326)	70,780	10.0	26/06/2025
CSHB2401	700	-5.4%	30	124	10,300	64	(636)	11,500	2.0	12/05/2025
CSHB2402	440	-10.2%	12,910	77	10,300	41	(399)	11,330	2.0	26/03/2025
CSHB2403	500	-3.9%	12,550	169	10,300	38	(462)	12,330	2.0	26/06/2025
CSSB2401	400	-7.0%	40,620	77	17,100	16	(384)	20,000	4.0	26/03/2025
CSTB2402	2,520	0.0%	18,430	131	36,700	2,402	(118)	30,000	3.0	19/05/2025
CSTB2404	1,600	0.0%	5,690	55	36,700	1,473	(127)	31,000	4.0	04/03/2025
CSTB2408	880	3.5%	35,910	106	36,700	639	(241)	36,000	4.0	24/04/2025
CSTB2409	1,210	0.0%	12,980	197	36,700	851	(359)	36,000	4.0	24/07/2025
CSTB2410	1,750	-1.1%	22,630	296	36,700	1,070	(680)	38,000	3.0	31/10/2025
CSTB2411	1,840	-2.7%	120	124	36,700	992	(848)	34,000	4.0	12/05/2025
CSTB2412	620	10.7%	34,110	77	36,700	262	(358)	38,690	4.0	26/03/2025
CSTB2413	920	-2.1%	4,930	169	36,700	403	(517)	39,680	4.0	26/06/2025

本日報由富鑫證券股份有限公司研究部發佈，以上所有資訊乃源於可靠之消息來源，但由於證券市場瞬息萬變且受許多不可預測之因素影響，投資人應審慎投資、自負風險。

CTCB2403	770	4.1%	8,670	296	23,950	324	(446)	26,000	5.0	31/10/2025
CTCB2404	1,000	2.0%	8,740	216	23,950	323	(677)	25,000	5.0	12/08/2025
CTCB2405	450	0.0%	31,870	77	23,950	58	(392)	26,870	5.0	26/03/2025
CTCB2406	510	4.1%	14,140	169	23,950	106	(404)	27,980	5.0	26/06/2025
CTPB2403	820	0.0%	50	124	16,200	179	(641)	17,500	3.0	12/05/2025
CTPB2404	410	-24.1%	3,490	77	16,200	62	(348)	17,890	4.0	26/03/2025
CTPB2405	560	0.0%	19,010	169	16,200	86	(474)	19,000	4.0	26/06/2025
CVHM2402	520	0.0%	37,250	55	40,000	262	(258)	41,500	4.0	04/03/2025
CVHM2406	550	-3.5%	6,210	197	40,000	142	(408)	50,000	4.0	24/07/2025
CVHM2407	280	-3.5%	46,300	106	40,000	55	(225)	49,000	4.0	24/04/2025
CVHM2408	1,950	2.6%	16,340	296	40,000	1,288	(662)	38,000	4.0	31/10/2025
CVHM2409	790	0.0%	0	216	40,000	517	(273)	42,000	5.0	12/08/2025
CVHM2410	380	0.0%	0	77	40,000	31	(349)	48,000	5.0	26/03/2025
CVHM2411	540	1.9%	21,670	169	40,000	76	(464)	50,560	5.0	26/06/2025
CVIB2402	670	1.5%	137,720	131	19,450	380	(290)	20,510	1.7	19/05/2025
CVIB2405	1,260	2.4%	32,600	106	19,450	941	(319)	18,000	2.0	24/04/2025
CVIB2406	680	3.0%	12,390	197	19,450	399	(281)	19,000	4.0	24/07/2025
CVIB2407	1,760	-0.6%	17,950	296	19,450	1,267	(493)	18,000	2.0	31/10/2025
CVIB2408	930	-7.0%	20	124	19,450	258	(672)	19,500	4.0	12/05/2025
CVIC2404	710	0.0%	29,440	106	40,500	270	(440)	43,000	4.0	24/04/2025
CVIC2405	1,110	0.9%	11,980	197	40,500	461	(649)	43,000	4.0	24/07/2025
CVIC2406	300	0.0%	0	77	40,500	33	(267)	46,890	5.0	26/03/2025
CVIC2407	530	-10.2%	12,550	169	40,500	77	(453)	49,000	5.0	26/06/2025
CVJC2401	410	-4.7%	1,240	77	99,400	4	(406)	120,000	10.0	26/03/2025
CVNM2401	730	-4.0%	15,350	131	61,700	289	(441)	63,330	7.7	19/05/2025
CVNM2405	580	-7.9%	11,080	106	61,700	179	(401)	67,470	4.0	24/04/2025
CVNM2406	970	-4.9%	27,650	197	61,700	323	(647)	68,460	4.0	24/07/2025
CVNM2407	960	1.1%	740	296	61,700	393	(567)	67,470	6.0	31/10/2025
CVNM2408	280	-15.2%	44,810	77	61,700	2	(278)	76,270	7.9	26/03/2025
CVPB2401	810	2.5%	20,660	131	18,850	345	(465)	19,940	1.9	19/05/2025
CVPB2403	680	3.0%	4,110	55	18,850	315	(365)	19,000	2.0	04/03/2025
CVPB2407	360	0.0%	112,700	197	18,850	147	(213)	21,000	4.0	24/07/2025
CVPB2408	400	5.3%	18,170	106	18,850	140	(260)	21,000	2.0	24/04/2025
CVPB2409	820	3.8%	55,850	296	18,850	317	(503)	22,000	2.0	31/10/2025
CVPB2410	950	-1.0%	100	216	18,850	216	(734)	21,000	3.0	12/08/2025
CVPB2411	300	-18.9%	16,710	77	18,850	49	(251)	21,670	2.0	26/03/2025
CVPB2412	630	-1.6%	3,730	169	18,850	98	(532)	22,780	2.0	26/06/2025
CVRE2402	50	0.0%	9,300	55	16,950	1	(49)	23,500	4.0	04/03/2025
CVRE2405	460	0.0%	43,710	106	16,950	251	(209)	19,000	2.0	24/04/2025
CVRE2406	390	2.6%	142,840	197	16,950	230	(160)	19,000	4.0	24/07/2025
CVRE2407	1,570	0.6%	8,970	296	16,950	1,290	(280)	16,000	2.0	31/10/2025
CVRE2408	750	-2.6%	250	216	16,950	246	(504)	20,000	3.0	12/08/2025
CVRE2409	320	-5.9%	18,300	77	16,950	47	(273)	20,000	4.0	26/03/2025
CVRE2410	400	-16.7%	96,740	169	16,950	68	(332)	21,890	4.0	26/06/2025

(*) 歐式交易方式，以現金交易

(**) PHS 採用 Black-Scholes 估價方式

長期投資股

股票代碼	證券所	現時價格	目標價*	報告日	預期 2025 年盈利 (十億越盾)
ACB	HOSE	25,000	31,900	31/12/2024	17,120
MBB	HOSE	21,600	31,100	31/12/2024	22,022
MSB	HOSE	11,200	13,600	31/12/2024	4,508
SHB	HOSE	10,300	12,400	31/12/2024	6,893
TCB	HOSE	23,950	30,700	31/12/2024	23,928
TPB	HOSE	16,200	19,700	31/12/2024	5,668
VIB	HOSE	19,450	22,900	31/12/2024	7,233

本日報由富鑫證券股份有限公司研究部發佈，以上所有資訊乃源於可靠之消息來源，但由於證券市場瞬息萬變且受許多不可預測之因素影響，投資人應審慎投資，自負風險。

VPB	HOSE	18,850	24,600	31/12/2024	13,111
CTG	HOSE	37,800	42,500	31/12/2024	21,257
HDB	HOSE	23,300	28,000	31/12/2024	13,411
STB	HOSE	36,700	38,800	31/12/2024	9,568
VCB	HOSE	92,400	104,500	31/12/2024	35,641
BID	HOSE	40,350	41,300	31/12/2024	24,111
LPB	HOSE	30,900	28,700	31/12/2024	7,805
MSH	HOSE	49,000	58,500	31/12/2024	436
TCM	HOSE	45,900	50,800	31/12/2024	324
IDC	HNX	54,500	72,000	31/12/2024	2,080
SZC	HOSE	42,100	49,500	31/12/2024	511
BCM	HOSE	72,600	80,000	31/12/2024	2,675
SIP	HOSE	80,900	88,000	31/12/2024	1,079
DBD	HOSE	58,300	68,000	31/12/2024	339
IMP	HOSE	44,050	41,800	31/12/2024	349
VHC	HOSE	69,400	83,900	31/12/2024	1,330
ANV	HOSE	19,100	17,200	31/12/2024	156
FMC	HOSE	46,450	50,300	31/12/2024	343
VNM	HOSE	61,700	71,500	31/12/2024	9,841
SAB	HOSE	53,700	64,000	31/12/2024	4,802
DRI	UPCOM	11,923	15,100	31/12/2024	127
DPR	HOSE	37,200	43,500	31/12/2024	299
MWG	HOSE	58,100	73,600	31/12/2024	5,529
PNJ	HOSE	96,000	118,800	31/12/2024	2,399
VSC	HOSE	15,900	18,200	31/12/2024	202
GMD	HOSE	63,500	71,000	31/12/2024	1,331
HAH	HOSE	49,500	55,200	31/12/2024	732
PVT	HOSE	26,700	31,500	31/12/2024	1,375
HPG	HOSE	26,250	33,500	31/12/2024	18,059

資料來源: PHS 收集

*若除權交易日發生在報告日後將影響目標價

免責聲明

這份報告由富鑫證券股份公司研究員製作。以上資訊乃基於相信為可靠之來源所彙編，惟本公司不負責其完整性與準確性。本日報並不作為買賣任何股票之推薦或邀約。富鑫證券與其相關子公司、管理人員與職員皆可能持有上述之任何證券。富鑫證券（或其任何相關子公司）隨時可能對上述之任何公司進行或承攬投資銀行業務或其他業務。本報告中包含的所有意見與估計，代表我們截至此日期所作之判斷，其後若有任何因素導致更動，本公司恕不另行通知。

富鑫證券股份公司

地址：21st Floor, Phu My Hung Building, 08 Hoang Van Thai Street, Tan Phu Ward, District 7, HCMC.

電話號碼：(84-28) 5 413 5479

客服專線：(84-28) 1900 25 23 58

傳真號碼：+84 28 5413 5473

胡志明市

富美興交易室

地址：Ground Floor, CR2-08, 107 Ton Dat Tien,
Tan Phu Ward, District 7, Ho Chi Minh City

電話號碼：(84-28) 5 413 5478

傳真號碼：+84 28 5413 5473

Tan Binh 分行

地址：Park Legend Building, 251 Hoang Van Thu
Street, Ward 2, Tan Binh District, HCMC

電話號碼：(84-28) 3813 2401

傳真號碼：(84-28) 3813 2415

第三郡分行

地址：4th & 5th Floor, D&D Tower, 458 Nguyen Thi
Minh Khai, Ward 2, District 3, HCMC

電話號碼：(84-28) 382 08068

傳真號碼：(84-28) 3820 8206

第一郡分行

地址：Room 1003A, 10th Floor, No. 81-83-83B-85
Ham Nghi Street, Nguyen Thai Binh Ward,
District 1, HCMC

電話號碼：(84-28) 3 535 6060

傳真號碼：(84-28) 3 535 2912

河內市

Thanh Xuan 分行

地址：5th Floor, UDIC Complex Building, N04
Hoang Dao Thuy, Trung Hoa Ward, Cau Giay
District, Ha Noi

電話號碼：(84-24) 6 250 9999

傳真號碼：(84-24) 6 250 6666

海防市

海防分行

地址：2nd Floor, Eliteco Building No.18 Tran
Hung Dao, Hoang Van Thu Ward, Hong Bang
District, Hai Phong

電話號碼：(84-225) 384 1810

傳真號碼：(84-225) 384 1801