

越股行情

03/01/2025	HOSE		VN30		HNX	
收盤價	1,254.59	-1.19%	1,320.58	-1.68%	225.66	-0.89%
成交股數(百萬股)	560.69	30.90%	203.95	17.72%	55.58	54.00%
撮合股數(百萬股)	504.89	35.78%	169.36	25.22%	52.62	69.51%
與最近 20 日的平均水位相比	488.88	3.28%	157.55	7.50%	45.50	15.65%
成交值(十億越盾)	13,758	27.88%	6,582	13.90%	857	36.98%
撮合成交值(十億越盾)	12,031	36.54%	5,351	25.32%	830	59.53%
與最近 20 日之平均比較	11,408	5.46%	4,880	9.65%	810	2.53%
上漲家數	69	15%	3	10%	57	26%
下跌家數	353	75%	24	80%	102	46%
持平家數	46	10%	3	10%	61	28%

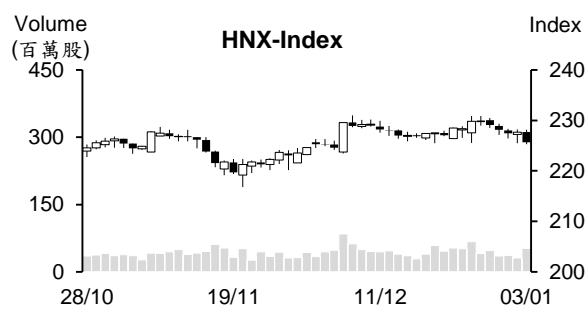
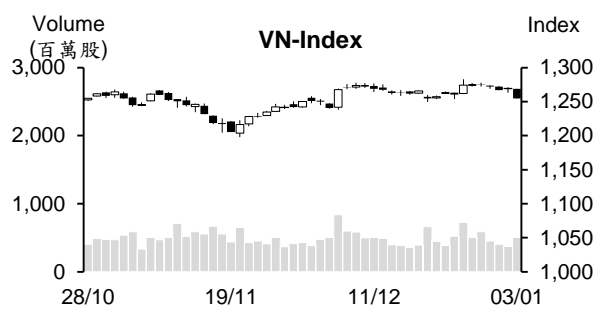

市場概況

賣壓湧現，使週五(1月3日)越股兩大指數最終以當天最低點作收。量能在連續三個交易日萎縮後，今日已擴增。大部分股票都收黑。銀行族群下跌，為今日拖累盤勢之主因。然中小型 Viettel 及礦產股則逆勢上揚，特別是 YEG 漲停板。至於外資之交易，在 DXY 指數上漲至 109 點，使美元兌越盾匯率面臨上升壓力之背景下，今日外資呈現減碼且淨賣超金額擴增至近 7,500 億越盾，為 11 月底以來之最高。

技術分析

VN 指數收低。K 線出現大黑棒，量能同步擴增，顯示賣壓在上升。目前 1250-1265 點支撐區間為指數的關鍵。若下週指數守穩此區間，買盤進場意願將可望逐漸提升，推升指數上漲。反之，指數若跌破此支撐區間，可能將出現“洗盤”現象。河內部分，今日 HNX 指數也下跌。K 線出現上影線，顯示賣壓上升。預期指數可能將跌破 224 點。然預期賣壓將不大，指數因之可能仍守住 218-222 點的支撐。操作上建議投資人可將投資部位的持股率維持在高比率。若指數爆量跌破 1240 點，應將投資部位的持股率調降至一般水位。

建議股名單: REE (減碼)

(請參考第 2 頁)

當日調整股名單

次號	股票代碼	評等	評等日	現時價格	買入區間	持股表現	目標價	預期獲利	停損價	預期損失	備註
1	REE	減碼	06/01/2025	65.40	67.80	-3.5%	74.0	9.1%	65	-4.1%	趨勢轉弱。

投資組合部位

次號	股票代碼	評等	評等日	現時價格	買入區間	持股表現	目標價	預期獲利	停損價	預期損失	備註
1	DDV	加碼	09/12/2024	19.92	18.40	8.3%	21	14.1%	17	-7.6%	
2	FOX	加碼	23/12/2024	96.89	96.50	0.4%	107	10.9%	91	-6%	
3	TCM	加碼	25/12/2024	47.50	47.90	-0.8%	52	8.6%	46	-4%	
4	VPB	加碼	26/12/2024	18.75	19.2	-2.3%	21	9.4%	18.5	-4%	
5	TCB	加碼	27/12/2024	23.60	24.35	-3.1%	27	10.9%	23.5	-3%	
6	CTD	加碼	31/12/2024	68.20	68.8	-0.9%	74.5	8%	65.5	-5%	
7	ACV	加碼	02/01/2025	124.613	125.9	-1.0%	144	14%	118	-6%	
8	PVT	加碼	03/01/2025	27.75	27.95	-0.7%	30.7	10%	26.5	-5%	

SJC 黃金價格上漲至 8,550 萬越盾，中心匯率則下跌

1 月 3 日上午 9 時西貢珠寶公司、Doji 公司、Vietinbank、BIDV 及 Agribank 的 SJC 黃金價格均為 8,400-8,550 萬越盾，較 2 日上漲 50 萬越盾。國際黃金價格持續上漲 25 美元至每盎司 2,660 美元 (約 8,190 萬越盾)。

越南國家銀行公佈中心匯率為 1 美元 24,334 越盾，較 2 日下跌 8 越盾。Vietcombank 及 BIDV 的匯率均下跌 9 越盾至 25,250-25,550 越盾。Vietinbank 及 Agribank 的匯率亦下跌 9 越盾，分別回落至 25,250-25,550 越盾及 25,290- 25,550 越盾。

印尼與越南的貿易金額為過去以來之最高

據越南海關之統計數據顯示，2024 年前十一個月印尼與越南貿易金額達 151.5 億美元，較去年同期成長 19.99%。其中，越南對印尼的出口金額成長 21.7%至 56.9 億美元。預期 2024 年全年其貿易金額最低將為 160 億美元，其中出口金額為 60 億多美元 (創下歷史新高)。最近四年印尼與越南的貿易金額呈現快速成長，由 2020 年的 80.7 億美元擴增至 160 億美元。

越南核心商品對印尼的出口金額增長 20.4%至 9,1769 萬美元，佔出口總額的 17.1%，其中大米的出口金額最高。然今年前十一個月越南咖啡對印尼的出口金額上漲 74%至 2.0334 億美元，對農產品出口金額的成長具有較大貢獻。

資料來源：Vietstock、Cafef

TLG 日均營收逾 13 億越盾

據天龍集團 (HoSE : TLG) 的 2024 年前十一個月的初步經營報告數據顯示，營收約 3.47 兆越盾 (較去年同期成長 6%)，達成年度計劃的 91%。其中，國內市場的營收增長 2% 至 2.545 億越盾、外銷額大幅成長 21% 至 9,250 億越盾。毛利率由去年同期的 43.79% 提升至 44.52%。總計，今年前十一個月稅後盈餘約 4,480 億越盾 (較去年同期成長 24%)，較年度計劃高出 18%。日均營收為 13 億多越盾。然 11 月稅後盈餘則萎縮 64% 至 50 億越盾，主因受季節性因素之影響。

SBV 核准 SHB 透過發行股利方式來增資至 40.658 兆越盾

越南國家銀行 (SBV) 已核准西貢河內銀行 (SHB) 之增資方案。SHB 將發行近 4.03 億股來發放 2023 年股票股利 (比率為 11%)。預期在發放股利後，SHB 註冊資本將由 36.63 兆越盾增加至 40.658 兆越盾 (增加近 4.029 兆越盾)，為前五大私營銀行。

截至 2024 年 12 月 31 日為止，SHB 資產總額達 740 兆越盾、授信餘額成長 18% 至近 523 兆越盾。資本充足率 (CAR) 為 12%。

TNG 營收及獲利同步創下歷史新高

據 TNG 投資及貿易股份公司 (HNX : TNG) 的 2024 年經營報告數據顯示，營收較去年同期增長 9% 至 7.736 兆越盾 (最高)，達成年度計劃的 98%。稅後盈餘亦創下歷史新高，來到 3,150 億越盾 (成長 44%)，達成年度計劃的 102%。2024 年出口仍為 TNG 成長之主要推手，佔整體公司營收的 97%；國內營收佔 3%。主要市場為美國 (近 50%)、法國 (13%)、西班牙 (7%)、加拿大 (6%) 及俄羅斯 (5%)。

另外，TNG 剛公佈 1 月 13 日為現金股息之除權交易日。公司將於 1 月 22 日發放 2024 年第三次現金股息 (比率為 4%)。以近 1.23 億流通股計算，預期支付的股息金額將為 490 億越盾左右。

資料來源：Vietstock、Vietnambiz

市場統計

撮合統計

推升指數上漲的前五名股票

HOSE				HNX			
股票代碼	收盤價 (越盾)	漲跌 %	影響指數 %	股票代碼	收盤價 (VND)	漲跌 %	影響指數 %

本日報由富鑫證券股份有限公司研究部發佈，以上所有資訊乃源於可靠之消息來源，但由於證券市場瞬息萬變且受許多不可預測之因素影響，投資人應審慎投資、自負風險。

VCB	92,000	0.11%	0.01%	KSV	112,400	9.98%	0.61%
CTR	129,500	3.19%	0.01%	DTK	13,900	6.92%	0.18%
PLX	38,450	0.79%	0.01%	VIF	17,000	3.03%	0.05%
NVL	10,550	1.44%	0.01%	PVS	34,000	0.59%	0.03%
YEG	19,550	6.83%	0.00%	PLC	22,600	3.20%	0.02%

拖累指數的前五名股票

HOSE				HNX			
股票代碼	收盤價 (越盾)	漲跌 %	影響指數 %	股票代碼	收盤價 (越盾)	漲跌 %	影響指數 %
TCB	23,600	-3.08%	-0.10%	PVI	58,700	-3.77%	-0.16%
CTG	37,200	-2.36%	-0.09%	MBS	27,500	-3.51%	-0.13%
FPT	149,000	-1.97%	-0.08%	SHS	12,500	-2.34%	-0.07%
VPB	18,750	-2.09%	-0.06%	IDC	55,300	-1.25%	-0.07%
MWG	58,600	-3.30%	-0.06%	HHC	117,600	-9.95%	-0.06%

前五名成交量

HOSE				HNX			
股票代碼	收盤價 (越盾)	漲跌 %	成交量 (股)	股票代碼	收盤價 (越盾)	漲跌 %	成交量 (千股)
DXG	15,700	0.00%	20,700,317	SHS	12,500	-2.34%	5,583,633
TCB	23,600	-3.08%	17,431,953	MBS	27,500	-3.51%	3,709,809
SSI	25,350	-2.31%	16,071,997	LIG	3,300	0.00%	2,798,513
HPG	26,600	-1.48%	13,208,512	TIG	13,400	1.52%	2,497,613
HCM	28,550	-2.56%	12,211,602	CEO	13,000	-2.26%	2,319,068

前五名成交值

HOSE				HNX			
股票代碼	收盤價 (越盾)	漲跌 %	成交值 (十億越盾)	股票代碼	收盤價 (越盾)	漲跌 %	成交值 (十億越盾)
FPT	149,000	-1.97%	652.0	MBS	27,500	-3.51%	103.5
TCB	23,600	-3.08%	417.2	PVS	34,000	0.59%	76.8
SSI	25,350	-2.31%	411.8	SHS	12,500	-2.34%	70.8
MWG	58,600	-3.30%	393.1	TNG	25,400	0.00%	57.5
CTG	37,200	-2.36%	385.2	IDC	55,300	-1.25%	43.0

議價交易

前五名股

HOSE			HNX		
股票代碼	成交量 (股)	成交值 (十億越盾)	股票代碼	成交量 (股)	成交值 (十億越盾)
ACB	17,273,726	448.65	BAB	1,380,000	16.56
FPT	2,110,004	317.54	DL1	810,000	4.46
KBC	5,950,000	174.34	IDJ	700,000	4.20
TCB	6,981,500	167.66	PVI	20,000	1.10
VDS	4,520,000	88.03	PSI	50,000	0.36

外資交易行情 (股票)

證交所	買進成交量 (百萬股)	買進金額 (十億越盾)	賣出成交量 (百萬股)	賣出金額 (十億越盾)	淨買/賣成 交易 (百萬股)	淨買/賣超值 (十億越盾)
HOSE	33.35	1,191.82	59.59	1,927.72	(26.24)	(735.90)
HNX	1.43	30.46	1.76	29.27	(0.33)	1.19
總計	34.78	1,222.28	61.35	1,956.99	(26.57)	(734.71)

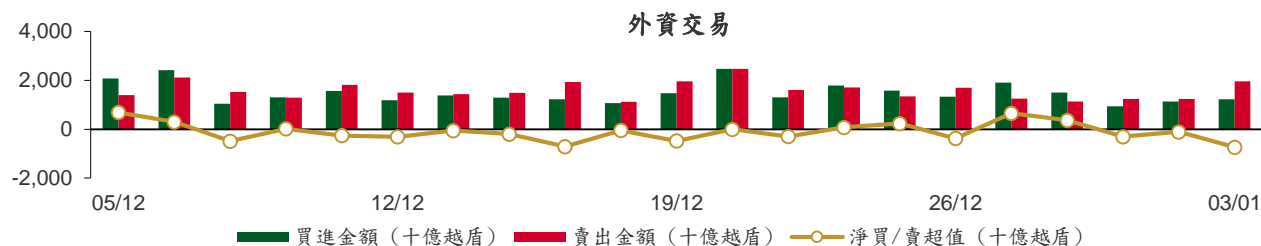

前五名買進

HOSE				HNX			
股票代碼	收盤價 (越盾)	成交量 (股)	成交值 (十億越盾)	股票代碼	收盤價 (越盾)	成交量 (股)	成交值 (十億越盾)
TCB	23,600	7,335,700	175.88	PVS	34,000	308,600	10.51
FPT	149,000	999,105	150.05	IVS	10,800	677,400	7.52
ACB	25,100	4,173,700	114.15	IDC	55,300	107,905	5.97
VCB	92,000	857,224	79.07	VGS	30,100	50,100	1.51
BID	38,200	1,450,042	55.73	VC3	27,600	41,800	1.15

前五名賣出

HOSE				HNX			
股票代碼	收盤價 (越盾)	成交量 (股)	成交值 (十億越盾)	股票代碼	收盤價 (越盾)	成交量 (股)	成交值 (十億越盾)
FPT	149,000	2,537,260	381.29	SHS	12,500	636,832	8.07
TCB	23,600	10,604,356	254.05	IDC	55,300	48,600	2.70
CTG	37,200	3,732,319	139.89	CEO	13,000	155,500	2.05
ACB	25,100	4,173,700	114.15	HUT	15,800	130,000	2.04
HDB	24,450	2,352,500	57.57	NTP	65,000	26,433	1.73

前五名淨買超

HOSE				HNX			
股票代碼	收盤價 (越盾)	淨買超股數 (股)	淨買超值 (十億越盾)	股票代碼	收盤價 (越盾)	淨買超股數 (股)	淨買超值 (十億越盾)
VGC	47,000	752,400	35.45	PVS	34,000	274,775	9.36
KDH	34,800	827,464	28.83	IVS	10,800	677,400	7.52
BID	38,200	685,218	26.40	IDC	55,300	59,305	3.28
VCB	92,000	243,062	22.44	VC3	27,600	27,100	0.74
GMD	65,800	313,000	20.60	VGS	30,100	23,792	0.70

前五名淨賣超

HOSE				HNX			
股票代碼	收盤價 (越盾)	淨賣超股數 (股)	淨賣超值 (十億越盾)	股票代碼	收盤價 (越盾)	淨賣超股數 (股)	淨賣超值 (十億越盾)
FPT	149,000	(1,538,155)	(231.25)	SHS	12,500	(636,732)	(8.07)
CTG	37,200	(2,875,919)	(107.94)	CEO	13,000	(152,500)	(2.01)
TCB	23,600	(3,268,656)	(78.17)	HUT	15,800	(127,065)	(1.99)
HDB	24,450	(2,126,400)	(52.01)	NTP	65,000	(26,433)	(1.73)
SSI	25,350	(1,533,380)	(39.37)	TNG	25,400	(53,600)	(1.38)

ETF 交易

價格統計				
ETF 代碼	收盤價 (越盾)	漲跌 (%)	成交量 (股)	成交值 (十億越盾)
E1VFN30	23,180	-1.4%	267,203	6.21
FUEMAV30	15,900	-2.0%	2,451	0.04
FUESSV30	16,480	-1.2%	7,600	0.13
FUESSV50	19,800	-1.8%	15,900	0.32
FUESSVFL	21,450	-2.3%	327,800	7.08
FUEVFN30	33,000	-1.5%	534,655	17.70
FUEVN100	17,710	-1.0%	99,404	1.77
FUEIP100	8,500	0.0%	3	0.00
FUEKIV30	8,860	-2.1%	100	0.00
FUEDCMID	11,800	-0.2%	17,506	0.21
FUEKIVFS	13,100	0.0%	0	0.00
FUEMAVND	13,920	-1.8%	500	0.01
FUEFCV50	11,400	-0.3%	5,801	0.07
FUEBFVND	12,510	0.0%	0	0.00
FUEKIVND	12,440	0.0%	0	0.00
FUEABVND	10,250	0.0%	0	0.00
總計			1,278,923	33.52

外資交易			
ETF 代碼	買進金額 (十億越盾)	賣出金額 (十億越盾)	淨買/賣超值 (十億越盾)
E1VFN30	2.40	3.91	(1.52)
FUEMAV30	0.00	0.04	(0.04)
FUESSV30	0.01	0.09	(0.09)
FUESSV50	0.01	0.29	(0.28)
FUESSVFL	5.27	0.47	4.80
FUEVFN30	10.55	2.90	7.65
FUEVN100	0.00	1.42	(1.42)
FUEIP100	0.00	0.00	0.00
FUEKIV30	0.00	0.00	(0.00)
FUEDCMID	0.10	0.08	0.03
FUEKIVFS	0.00	0.00	0.00
FUEMAVND	0.00	0.01	(0.01)
FUEFCV50	0.00	0.00	0.00
FUEBFVND	0.00	0.00	0.00
FUEKIVND	0.00	0.00	0.00
FUEABVND	0.00	0.00	0.00
總計	18.34	9.21	9.13

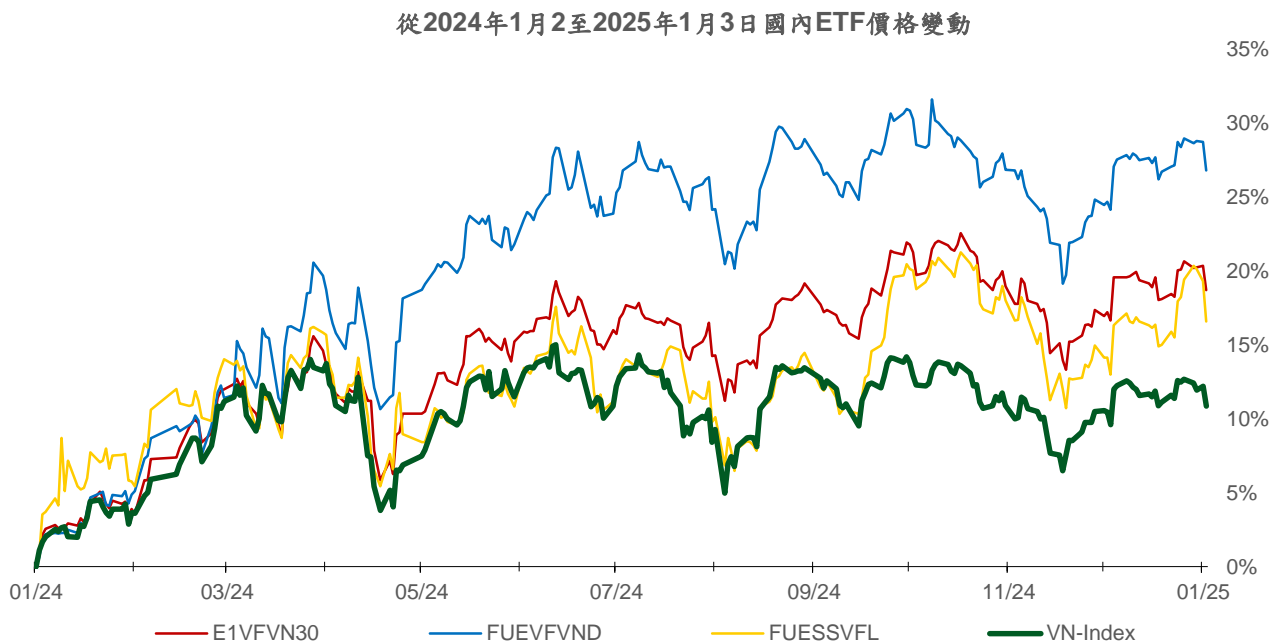
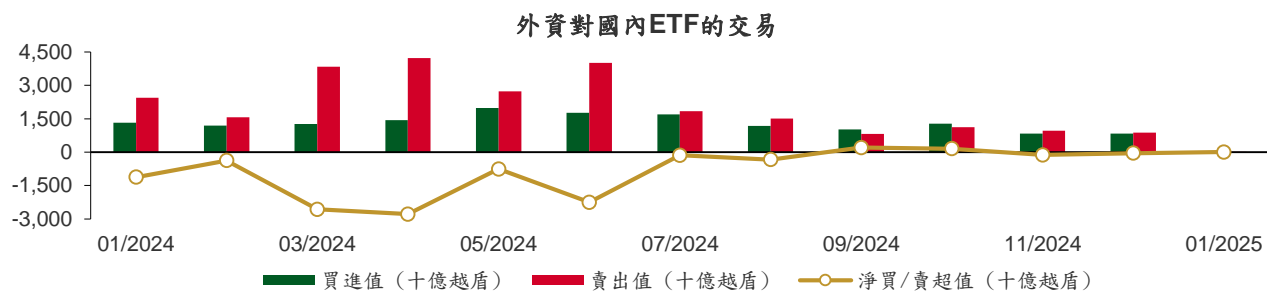

權證資訊

權證代碼(*)	收盤價 (越盾)	漲跌 (%)	成交量	到期的天數	標的股票之價格 (越盾)	權證理論價格 (越盾) (**)	與收盤價的差異 (越盾)	履約價格(越盾)	行使比例 n:1	最後交易日
CACB2403	570	-9.5%	64,910	111	25,100	302	(268)	25,000	4.0	24/04/2025
CACB2404	820	-4.7%	31,510	202	25,100	414	(406)	25,000	4.0	24/07/2025
CACB2405	830	-5.7%	110	129	25,100	265	(565)	25,500	4.0	12/05/2025
CFPT2314	7,540	-0.8%	4,560	4	149,000	7,358	(182)	85,750	8.6	07/01/2025
CFPT2402	7,840	-0.5%	1,760	202	149,000	5,207	(2,633)	134,060	4.0	24/07/2025
CFPT2403	6,620	-4.3%	880	111	149,000	4,543	(2,077)	134,060	4.0	24/04/2025
CFPT2404	3,620	-2.7%	13,660	301	149,000	2,260	(1,360)	120,160	14.9	31/10/2025
CFPT2405	3,740	-1.6%	240	221	149,000	2,155	(1,585)	134,060	9.9	12/08/2025
CFPT2406	1,010	-2.9%	13,800	82	149,000	324	(686)	147,660	24.8	26/03/2025
CFPT2407	1,130	-0.9%	1,090	174	149,000	278	(852)	158,690	24.8	26/06/2025
CHDB2401	700	-5.4%	15,430	82	24,450	288	(412)	25,020	3.3	26/03/2025
CHPG2334	40	-42.9%	282,830	4	26,600	23	(17)	26,810	7.3	07/01/2025
CHPG2402	900	-10.0%	43,110	136	26,600	303	(597)	28,180	2.7	19/05/2025
CHPG2403	160	-5.9%	52,240	60	26,600	15	(145)	30,500	4.0	04/03/2025
CHPG2406	1,070	-2.7%	35,510	294	26,600	405	(665)	28,000	4.0	24/10/2025
CHPG2407	780	-7.1%	60,120	111	26,600	411	(369)	26,000	4.0	24/04/2025
CHPG2408	930	-6.1%	13,410	202	26,600	407	(523)	27,000	4.0	24/07/2025
CHPG2409	1,630	-6.9%	21,360	301	26,600	1,059	(571)	25,000	3.0	31/10/2025
CHPG2410	1,120	0.9%	130	221	26,600	325	(795)	28,000	4.0	12/08/2025
CHPG2411	460	-8.0%	3,050	82	26,600	41	(419)	30,000	4.0	26/03/2025
CHPG2412	540	-3.6%	14,820	174	26,600	76	(464)	31,330	4.0	26/06/2025
CMBB2315	1,360	-5.6%	38,010	4	24,700	1,317	(43)	19,570	3.9	07/01/2025
CMBB2402	1,690	-7.1%	120,580	136	24,700	1,127	(563)	23,480	2.0	19/05/2025
CMBB2404	1,260	-6.7%	46,270	60	24,700	868	(392)	23,500	2.0	04/03/2025
CMBB2405	610	-9.0%	51,620	202	24,700	344	(266)	26,000	4.0	24/07/2025
CMBB2406	520	-13.3%	137,160	111	24,700	317	(203)	25,000	4.0	24/04/2025
CMBB2407	1,530	-1.3%	176,680	301	24,700	920	(610)	26,000	2.0	31/10/2025
CMBB2408	530	-15.9%	1,520	82	24,700	52	(478)	27,780	5.0	26/03/2025
CMBB2409	630	-12.5%	11,810	174	24,700	94	(536)	28,890	5.0	26/06/2025
CMSN2401	290	-12.1%	23,400	60	69,700	29	(261)	82,000	8.0	04/03/2025
CMSN2404	1,740	-5.4%	1,900	202	69,700	620	(1,120)	79,000	4.0	24/07/2025
CMSN2405	1,010	-8.2%	7,930	111	69,700	304	(706)	79,000	4.0	24/04/2025
CMSN2406	1,280	-2.3%	5,500	301	69,700	620	(660)	79,000	6.0	31/10/2025
CMSN2407	410	-2.4%	2,000	82	69,700	33	(377)	83,460	10.0	26/03/2025
CMSN2408	470	-9.6%	13,080	174	69,700	96	(374)	85,680	10.0	26/06/2025
CMWG2314	770	-16.3%	338,910	4	58,600	710	(60)	51,590	9.9	07/01/2025
CMWG2401	1,800	-8.2%	16,310	136	58,600	444	(1,356)	65,480	4.0	19/05/2025
CMWG2403	520	-3.7%	12,690	60	58,600	165	(355)	64,490	5.0	04/03/2025
CMWG2405	930	-16.2%	200,490	111	58,600	327	(603)	66,000	4.0	24/04/2025
CMWG2406	1,540	-12.0%	28,980	202	58,600	626	(914)	66,000	4.0	24/07/2025
CMWG2407	940	-6.0%	35,230	301	58,600	435	(505)	70,000	6.0	31/10/2025
CMWG2408	980	-13.3%	1,360	129	58,600	299	(681)	65,000	6.0	12/05/2025
CMWG2409	500	-16.7%	1,180	82	58,600	49	(451)	68,890	10.0	26/03/2025
CMWG2410	520	-7.1%	3,220	174	58,600	119	(401)	70,780	10.0	26/06/2025
CSHB2401	740	0.0%	10	129	10,250	63	(677)	11,500	2.0	12/05/2025
CSHB2402	510	-23.9%	22,370	82	10,250	41	(469)	11,330	2.0	26/03/2025
CSHB2403	550	-1.8%	51,930	174	10,250	37	(513)	12,330	2.0	26/06/2025
CSSB2401	470	-6.0%	20,050	82	16,800	12	(458)	20,000	4.0	26/03/2025
CSTB2328	430	-17.3%	211,150	4	36,100	389	(41)	33,000	8.0	07/01/2025
CSTB2402	2,400	-9.8%	98,920	136	36,100	2,228	(172)	30,000	3.0	19/05/2025
CSTB2404	1,500	-12.3%	30,380	60	36,100	1,338	(162)	31,000	4.0	04/03/2025
CSTB2408	870	-11.2%	65,720	111	36,100	565	(305)	36,000	4.0	24/04/2025

CSTB2409	1,200	-9.1%	193,170	202	36,100	772	(428)	36,000	4.0	24/07/2025
CSTB2410	1,700	-5.6%	18,300	301	36,100	979	(721)	38,000	3.0	31/10/2025
CSTB2411	1,890	-2.6%	30	129	36,100	895	(995)	34,000	4.0	12/05/2025
CSTB2412	600	-14.3%	37,050	82	36,100	223	(377)	38,690	4.0	26/03/2025
CSTB2413	920	-10.7%	16,130	174	36,100	357	(563)	39,680	4.0	26/06/2025
CTCB2403	770	-3.8%	109,040	301	23,600	298	(472)	26,000	5.0	31/10/2025
CTCB2404	980	-9.3%	3,560	221	23,600	295	(685)	25,000	5.0	12/08/2025
CTCB2405	500	-16.7%	1,700	82	23,600	51	(449)	26,870	5.0	26/03/2025
CTCB2406	580	-7.9%	26,240	174	23,600	94	(486)	27,980	5.0	26/06/2025
CTPB2403	870	-3.3%	630	129	16,200	186	(684)	17,500	3.0	12/05/2025
CTPB2404	560	-16.4%	8,220	82	16,200	67	(493)	17,890	4.0	26/03/2025
CTPB2405	650	-8.5%	24,310	174	16,200	89	(561)	19,000	4.0	26/06/2025
CVHM2402	540	-3.6%	137,400	60	40,000	281	(259)	41,500	4.0	04/03/2025
CVHM2406	570	-6.6%	19,430	202	40,000	148	(422)	50,000	4.0	24/07/2025
CVHM2407	320	-3.0%	30,590	111	40,000	61	(259)	49,000	4.0	24/04/2025
CVHM2408	1,930	-1.5%	22,290	301	40,000	1,297	(633)	38,000	4.0	31/10/2025
CVHM2409	1,310	0.0%	500	221	40,000	525	(785)	42,000	5.0	12/08/2025
CVHM2410	390	-4.9%	970	82	40,000	36	(354)	48,000	5.0	26/03/2025
CVHM2411	550	-17.9%	10	174	40,000	80	(470)	50,560	5.0	26/06/2025
CVIB2305	330	-19.5%	135,760	4	19,150	293	(37)	17,750	4.8	07/01/2025
CVIB2402	660	-14.3%	112,770	136	19,150	326	(334)	20,510	1.7	19/05/2025
CVIB2405	1,230	-13.4%	56,870	111	19,150	837	(393)	18,000	2.0	24/04/2025
CVIB2406	660	-8.3%	55,780	202	19,150	358	(302)	19,000	4.0	24/07/2025
CVIB2407	1,750	-8.4%	56,690	301	19,150	1,167	(583)	18,000	2.0	31/10/2025
CVIB2408	1,000	-4.8%	20	129	19,150	225	(775)	19,500	4.0	12/05/2025
CVIC2404	710	-1.4%	3,080	111	40,500	282	(428)	43,000	4.0	24/04/2025
CVIC2405	1,090	-3.5%	25,290	202	40,500	471	(619)	43,000	4.0	24/07/2025
CVIC2406	410	-2.4%	14,210	82	40,500	38	(372)	46,890	5.0	26/03/2025
CVIC2407	580	-9.4%	20,050	174	40,500	81	(499)	49,000	5.0	26/06/2025
CVJC2401	410	0.0%	10,200	82	99,500	5	(405)	120,000	10.0	26/03/2025
CVNM2311	10	0.0%	23,790	4	63,000	0	(10)	75,230	9.4	07/01/2025
CVNM2401	780	-2.5%	26,200	136	63,000	382	(398)	63,330	7.7	19/05/2025
CVNM2405	780	-2.5%	6,330	111	63,000	274	(506)	67,470	4.0	24/04/2025
CVNM2406	1,200	-3.2%	2,190	202	63,000	432	(768)	68,460	4.0	24/07/2025
CVNM2407	950	-4.0%	1,650	301	63,000	486	(464)	67,470	6.0	31/10/2025
CVNM2408	300	-16.7%	19,370	82	63,000	4	(296)	76,270	7.9	26/03/2025
CVPB2315	10	0.0%	2,640	4	18,750	0	(10)	22,170	5.4	07/01/2025
CVPB2401	810	-4.7%	38,930	136	18,750	336	(474)	19,940	1.9	19/05/2025
CVPB2403	670	-6.9%	29,320	60	18,750	307	(363)	19,000	2.0	04/03/2025
CVPB2407	390	-4.9%	135,130	202	18,750	143	(247)	21,000	4.0	24/07/2025
CVPB2408	430	-12.2%	33,720	111	18,750	138	(292)	21,000	2.0	24/04/2025
CVPB2409	750	-8.5%	55,850	301	18,750	309	(441)	22,000	2.0	31/10/2025
CVPB2410	960	-7.7%	3,010	221	18,750	210	(750)	21,000	3.0	12/08/2025
CVPB2411	370	-7.5%	27,680	82	18,750	50	(320)	21,670	2.0	26/03/2025
CVPB2412	670	-4.3%	19,250	174	18,750	96	(574)	22,780	2.0	26/06/2025
CVRE2402	60	-14.3%	850	60	17,200	2	(58)	23,500	4.0	04/03/2025
CVRE2405	520	-5.5%	33,350	111	17,200	303	(217)	19,000	2.0	24/04/2025
CVRE2406	430	-4.4%	99,970	202	17,200	260	(170)	19,000	4.0	24/07/2025
CVRE2407	1,630	-3.6%	30,500	301	17,200	1,383	(247)	16,000	2.0	31/10/2025
CVRE2408	840	3.7%	250	221	17,200	280	(560)	20,000	3.0	12/08/2025
CVRE2409	650	0.0%	0	82	17,200	63	(587)	20,000	4.0	26/03/2025
CVRE2410	560	-1.8%	7,030	174	17,200	82	(478)	21,890	4.0	26/06/2025

(*) 歐式交易方式，以現金交易

(**) PHS 採用 Black-Scholes 估價方式

長期投資股

股票代碼	證券所	現時價格	目標價*	報告日	預期 2025 年盈利 (十億越盾)
ACB	HOSE	25,100	31,900	31/12/2024	17,120
MBB	HOSE	24,700	31,100	31/12/2024	22,022
MSB	HOSE	11,300	13,600	31/12/2024	4,508
SHB	HOSE	10,250	12,400	31/12/2024	6,893
TCB	HOSE	23,600	30,700	31/12/2024	23,928
TPB	HOSE	16,200	19,700	31/12/2024	5,668
VIB	HOSE	19,150	22,900	31/12/2024	7,233
VPB	HOSE	18,750	24,600	31/12/2024	13,111
CTG	HOSE	37,200	42,500	31/12/2024	21,257
HDB	HOSE	24,450	28,000	31/12/2024	13,411
STB	HOSE	36,100	38,800	31/12/2024	9,568
VCB	HOSE	92,000	104,500	31/12/2024	35,641
BID	HOSE	38,200	41,300	31/12/2024	24,111
LPB	HOSE	30,400	28,700	31/12/2024	7,805
MSH	HOSE	52,000	58,500	31/12/2024	436
TCM	HOSE	47,500	50,800	31/12/2024	324
IDC	HNX	55,300	72,000	31/12/2024	2,080
SZC	HOSE	41,900	49,500	31/12/2024	511
BCM	HOSE	70,500	80,000	31/12/2024	2,675
SIP	HOSE	81,200	88,000	31/12/2024	1,079
DBD	HOSE	58,600	68,000	31/12/2024	339
IMP	HOSE	46,300	41,800	31/12/2024	349
VHC	HOSE	70,500	83,900	31/12/2024	1,330
ANV	HOSE	19,450	17,200	31/12/2024	156
FMC	HOSE	46,600	50,300	31/12/2024	343
VNM	HOSE	63,000	71,500	31/12/2024	9,841
SAB	HOSE	55,000	64,000	31/12/2024	4,802
DRI	UPCOM	12,588	15,100	31/12/2024	127
DPR	HOSE	38,400	43,500	31/12/2024	299
MWG	HOSE	58,600	73,600	31/12/2024	5,529
PNJ	HOSE	96,600	118,800	31/12/2024	2,399
VSC	HOSE	15,800	18,200	31/12/2024	202
GMD	HOSE	65,800	71,000	31/12/2024	1,331
HAH	HOSE	48,650	55,200	31/12/2024	732
PVT	HOSE	27,750	31,500	31/12/2024	1,375
HPG	HOSE	26,600	33,500	31/12/2024	18,059

資料來源: PHS 收集

*若除權交易日發生在報告日後將影響目標價

免責聲明

這份報告由富鑫證券股份公司研究員製作。以上資訊乃基於相信為可靠之來源所彙編，惟本公司不負責其完整性與準確性。本日報並不作為買賣任何股票之推薦或邀約。富鑫證券與其相關子公司、管理人員與職員皆可能持有上述之任何證券。富鑫證券（或其任何相關子公司）隨時可能對上述之任何公司進行或承攬投資銀行業務或其他業務。本報告中包含的所有意見與估計，代表我們截至此日期所作之判斷，其後若有任何因素導致更動，本公司恕不另行通知。

富鑫證券股份公司

地址：21st Floor, Phu My Hung Building, 08 Hoang Van Thai Street, Tan Phu Ward, District 7, HCMC.

電話號碼：(84-28) 5 413 5479

客服專線：(84-28) 1900 25 23 58

傳真號碼：+84 28 5413 5473

胡志明市

富美興交易室

地址：Ground Floor, CR2-08, 107 Ton Dat Tien,
Tan Phu Ward, District 7, Ho Chi Minh City

電話號碼：(84-28) 5 413 5478

傳真號碼：+84 28 5413 5473

Tan Binh 分行

地址：Park Legend Building, 251 Hoang Van Thu
Street, Ward 2, Tan Binh District, HCMC

電話號碼：(84-28) 3813 2401

傳真號碼：(84-28) 3813 2415

第三郡分行

地址：4th & 5th Floor, D&D Tower, 458 Nguyen Thi
Minh Khai, Ward 2, District 3, HCMC

電話號碼：(84-28) 382 08068

傳真號碼：(84-28) 3820 8206

第一郡分行

地址：Room 1003A, 10th Floor, No. 81-83-83B-85
Ham Nghi Street, Nguyen Thai Binh Ward,
District 1, HCMC

電話號碼：(84-28) 3 535 6060

傳真號碼：(84-28) 3 535 2912

河內市

Thanh Xuan 分行

地址：5th Floor, UDIC Complex Building, N04
Hoang Dao Thuy, Trung Hoa Ward, Cau Giay
District, Ha Noi

電話號碼：(84-24) 6 250 9999

傳真號碼：(84-24) 6 250 6666

海防市

海防分行

地址：2nd Floor, Eliteco Building No.18 Tran
Hung Dao, Hoang Van Thu Ward, Hong Bang
District, Hai Phong

電話號碼：(84-225) 384 1810

傳真號碼：(84-225) 384 1801