

## 越股行情

02/01/2025	HOSE		VN30		HNX	
收盤價	1,269.71	0.23%	1,343.20	-0.12%	227.69	0.12%
成交股數(百萬股)	<b>428.33</b>	<b>-10.90%</b>	<b>173.25</b>	<b>6.00%</b>	<b>36.09</b>	<b>-11.23%</b>
撮合股數(百萬股)	<b>371.85</b>	<b>-8.72%</b>	<b>135.25</b>	<b>-2.83%</b>	<b>31.04</b>	<b>-14.69%</b>
與最近 20 日的平均水位相比	505.65	-26.46%	162.84	-16.95%	47.09	-34.08%
成交值(十億越盾)	<b>10,759</b>	<b>-6.99%</b>	<b>5,779</b>	<b>4.56%</b>	<b>626</b>	<b>-5.42%</b>
撮合成交值(十億越盾)	<b>8,811</b>	<b>-8.00%</b>	<b>4,270</b>	<b>-7.75%</b>	<b>520</b>	<b>-14.83%</b>
與最近 20 日之平均比較	11,767	-25.12%	5,023	-14.99%	844	-38.32%
上漲家數	239	50%	12	40%	88	41%
下跌家數	164	34%	11	37%	72	33%
持平家數	74	16%	7	23%	55	26%

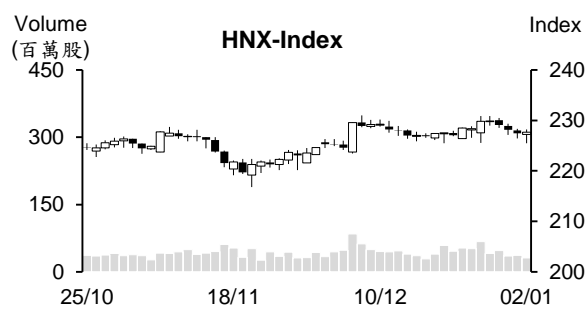
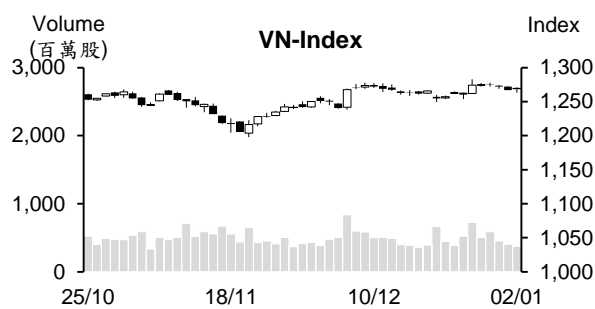

## 市場概況

今日越股呈現小幅波動，兩大指數最終以小紅作收。市場投資氣氛偏向謹慎，使量能連續三個交易日萎縮且今日量能為 2024 年 9 月以來之最低。雖然早盤後半段，下跌檔數佔多，但其後多數類股回升，其中以營建、鋼鐵、海運、港口、紡織、肥料及不動產等類股表現最為搶眼。至於外資之交易，外資維持減碼，但淨賣超金額萎縮至 1,150 億越盾，主要拋售 FPT。

## 技術分析

VN 指數呈現量縮小漲。由於 K 線出現下影線，顯示賣壓仍相當疲弱。指數須帶量上揚，才能確認指數在 1250-1265 點支撐區間打底。反之，指數可能將陷入整理，期望指數僅適度整理並守住此支撐區間；河內部分，HNX 指數亦小漲。盤中指數呈現膠著，顯示在 224- 226 點支撐區間的賣壓不大。與 HOSE 盤勢相似，指數須帶量上揚，才能確認指數在此支撐區間打底。操作上建議投資人可將投資部位的持股率維持在高比率，投資標的為銀行、紡織、肥料、科技、畜牧、石化、營建及航空等類股。

## 建議股名單: PVT (加碼)

(請參考第 2 頁)

## 當日調整股名單

次號	股票代碼	評等	評等日	現時價格	買入區間	持股表現	目標價	預期獲利	停損價	預期損失	備註
1	PVT	加碼	03/01/2025	27.95	27.95	0.0%	30.7	9.8%	26.5	-5.2%	PVT 在積累上漲動能

## 投資組合部位

次號	股票代碼	評等	評等日	現時價格	買入區間	持股表現	目標價	預期獲利	停損價	預期損失	備註
1	DDV	加碼	09/12/2024	19.93	18.40	8.3%	21	14.1%	17	-7.6%	
2	REE	加碼	19/12/2024	67.00	67.80	-1.2%	74	9.1%	65	-4%	
3	FOX	加碼	23/12/2024	96.71	96.50	0.2%	107	10.9%	91	-6%	
4	TCM	加碼	25/12/2024	47.85	47.9	-0.1%	52	8.6%	46	-4%	
5	VPB	加碼	26/12/2024	19.15	19.2	-0.3%	21	9.4%	18.5	-4%	
6	TCB	加碼	27/12/2024	24.35	24.35	0.0%	27	11%	23.5	-3%	
7	CTD	加碼	31/12/2024	69.6	68.8	1.2%	74.5	8%	65.5	-5%	
8	ACV	加碼	02/01/2025	127.066	125.9	0.9%	144	14%	118	-6%	

### 從今至 2025 年中旬 VAT 稅率持續調降 2%

政府剛依據國會的 2024 年 11 月 30 日「第 174/2024/QH15 號」決議頒發「第 180/2024/ND-CP 號規定」有關增值稅 (VAT) 的調降。自 2025 年 1 月 1 日至 2025 年 6 月 30 日，商品及服務類的 VAT 稅將持續調降 2%。電信、銀行、證券、保險、不動產、金屬及金屬製品、礦產品 (不包含煤礦在內)、焦炭、精煉石油、化學品、需繳納特別消費稅的商品和服務無享受其 VAT 稅的調降政策。

### 12 月越南 PMI 指數下跌至低於 50 點

據 S&P Global 的最新報告顯示，12 月越南採購經理人指數 (PMI) 為最近三個月以來首次低於 50 點，僅為 49.8 點 (較 11 月的 50.8 點下降 1 點)，顯示年底生產有所萎縮。

就業萎縮及庫存縮減，但產量及新訂單維持成長，但 12 月其增幅為最近三個月以來之最低。新出口訂單連續兩個月縮減且下跌幅度較大。預期隨著未來幾個月產量的增加，廠商的購物將提升。

### 公司債的發行明顯增加，到期壓力將延至 2025 年底

據財政部的數據顯示，2024 年 96 家公司私募發行近 396.7 兆越盾，較 2023 年成長 33.6%。然提前贖回的公司債券金額縮減 24.7% 至 187 兆越盾。

目前 326 家公司的 1,431 檔私募發行的債券註冊在債券交易系統交易。成交總額為 1.026 兆越盾，日均成交金額為 4.224 兆越盾左右。這意味著債券市場在面臨困境後，已逐漸回溫。

截至 11 月底為止，逾期或延期支付的債券金額約 204.4 兆越盾，佔整體債券餘額的 20%，其中，不動產債券佔 69% (最高)。

MBS 分析師預期，到期壓力將延至 2025 年第三季，此時到期公司債金額約 70 兆越盾，較去年同期增長 1.6 倍。

資料來源：Cafef、Fireant

### **NT2 獲利回落至 10 年以來之最低**

2024 年 Nhon Trach 2 石油電力股份公司 (HoSE:NT2) 電力產量約 27.2 億 kWh (達成年度計劃的 85%)；營收總額約 6.093 兆越盾 (達成年度計劃的 96%)、稅前盈餘為 760 億越盾 (完成年度計劃)，較去年同期分別萎縮近 5%及 85%。這是 2014 年以來之最低獲利。其中第四季 NT2 營收成長 61%至 1.933 兆越盾，但稅前盈餘則萎縮 76%至 620 億越盾。

### **Vinhomes 計劃債券發行金額最多將為 6.5 兆越盾**

2024 年 12 月 26 日 Vinhomes 股份公司 (HOSE : VHM) 董事會已公佈有關私募發行 6.5 兆越盾債券之決議。這是不可轉換及有擔保品的債券，擔保品為 VHM 和/或 Vingroup 股份公司 (VIC) 和/或第三方持有的資產。2024 年 12 月 13 日 VHM 董事會也通過最多發行 4 兆越盾的債券。

### **PGC 計劃 2025 年稅前盈餘將為 1,380 億越盾**

2024 年 12 月 31 日 Petrolimex 天然氣股份公司 (HOSE : PGC) 董事會已通過 2025 年經營計劃的決議。公司計劃營收將為 4.29 兆越盾、合併稅前盈餘將為 1,380 億越盾及股息比率最低將為 10%。

PGC 計劃 2024 年營收淨額及稅前盈餘將分別維持在 3.55 兆越盾及 1,380 億越盾。整體來看，今年前三季公司營收及獲利分別達成年度計劃的 87%及 88%。

資料來源：Vietnambiz、Vietstock

## 市場統計

### 撮合統計

#### 推升指數上漲的前五名股票

HOSE				HNX			
股票代碼	收盤價 (越盾)	漲跌 %	影響指數 %	股票代碼	收盤價 (VND)	漲跌 %	影響指數 %
BID	38,200	1.73%	0.09%	NTP	65,400	2.19%	0.06%
VCB	91,900	0.77%	0.08%	IDC	56,000	0.54%	0.03%
HPG	27,000	1.31%	0.04%	VNR	22,300	1.83%	0.02%
CTG	38,100	0.79%	0.03%	PMC	110,000	5.77%	0.02%
HVN	29,200	1.92%	0.02%	CEO	13,300	0.76%	0.02%

#### 拖累指數的前五名股票

HOSE				HNX			
股票代碼	收盤價 (越盾)	漲跌 %	影響指數 %	股票代碼	收盤價 (越盾)	漲跌 %	影響指數 %
TCB	24,350	-1.22%	-0.04%	KSV	102,200	-4.49%	-0.29%
HDB	25,100	-1.57%	-0.03%	DTK	13,000	-5.80%	-0.16%
EIB	18,750	-2.85%	-0.02%	VIF	16,500	-5.17%	-0.09%
ACB	25,600	-0.78%	-0.02%	HGM	218,500	-5.33%	-0.04%
KDH	35,150	-2.63%	-0.02%	BAB	11,900	-0.83%	-0.03%

#### 前五名成交量

HOSE				HNX			
股票代碼	收盤價 (越盾)	漲跌 %	成交量 (股)	股票代碼	收盤價 (越盾)	漲跌 %	成交量 (千股)
HPG	27,000	1.31%	14,970,526	SHS	12,800	0.00%	3,701,067
HDB	25,100	-1.57%	12,602,241	DST	6,100	8.93%	3,182,739
MBB	25,200	0.40%	12,444,481	LIG	3,300	10.00%	1,482,679
DXG	15,700	0.64%	9,664,795	MBS	28,500	-0.35%	1,401,360
SSI	25,950	-0.38%	8,942,824	VTZ	17,600	2.33%	1,287,400

#### 前五名成交值

HOSE				HNX			
股票代碼	收盤價 (越盾)	漲跌 %	成交值 (十億越盾)	股票代碼	收盤價 (越盾)	漲跌 %	成交值 (十億越盾)
FPT	152,000	-0.33%	480.0	SHS	12,800	0.00%	47.4
HPG	27,000	1.31%	402.7	IDC	56,000	0.54%	46.1
MBB	25,200	0.40%	314.1	MBS	28,500	-0.35%	40.0
HDB	25,100	-1.57%	311.7	PVS	33,800	-0.29%	35.4
VTP	144,000	5.19%	257.9	LAS	21,500	0.47%	23.0

## 議價交易

### 前五名股

HOSE			HNX		
股票代碼	成交量 (股)	成交值 (十億越盾)	股票代碼	成交量 (股)	成交值 (十億越盾)
FPT	3,018,001	451.76	DNP	4,600,000	101.20
STB	11,600,000	434.80	NDN	400,000	3.60
HPG	5,318,043	136.73	PSI	50,000	0.35
VIB	6,000,000	114.60			
TCB	4,500,000	103.98			

## 外資交易行情 (股票)

證交所	買進成交量 (百萬股)	買進金額 (十億越盾)	賣出成交量 (百萬股)	賣出金額 (十億越盾)	淨買/賣成 交易 (百萬股)	淨買/賣超值 (十億越盾)
HOSE	34.66	1,104.94	34.61	1,201.12	0.05	(96.17)
HNX	1.07	33.12	1.42	42.00	(0.35)	(8.88)
<b>總計</b>	<b>35.73</b>	<b>1,138.06</b>	<b>36.04</b>	<b>1,243.11</b>	<b>(0.31)</b>	<b>(105.05)</b>

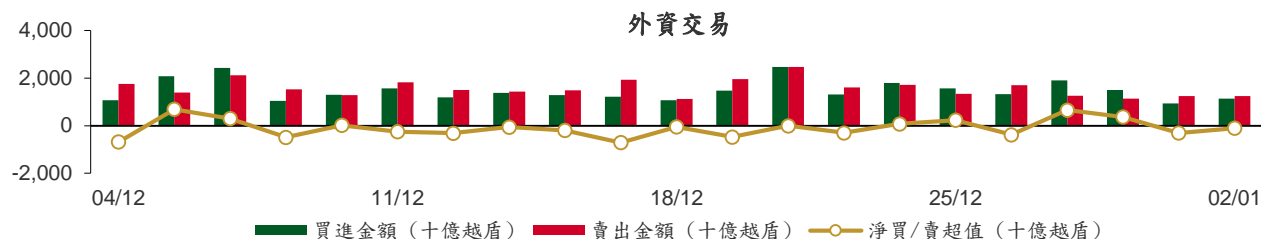

### 前五名買進

HOSE				HNX			
股票代碼	收盤價 (越盾)	成交量 (股)	成交值 (十億越盾)	股票代碼	收盤價 (越盾)	成交量 (股)	成交值 (十億越盾)
HPG	27,000	3,793,532	102.14	IDC	56,000	329,800	18.35
HDB	25,100	2,999,900	74.06	PVS	33,800	222,200	7.52
MWG	60,600	956,500	58.01	CEO	13,300	187,200	2.49
MSN	70,800	792,249	55.88	VTZ	17,600	42,700	0.74
FPT	152,000	349,600	52.89	IVS	10,300	59,700	0.63

### 前五名賣出

HOSE				HNX			
股票代碼	收盤價 (越盾)	成交量 (股)	成交值 (十億越盾)	股票代碼	收盤價 (越盾)	成交量 (股)	成交值 (十億越盾)
FPT	152,000	1,823,021	274.94	IDC	56,000	308,323	17.08
VCB	91,900	811,936	74.62	PVI	61,000	127,000	7.75
HDB	25,100	2,809,800	69.29	SHS	12,800	447,600	5.74
CTG	38,100	1,388,405	52.62	VCS	63,400	37,400	2.38
HPG	27,000	1,864,443	50.00	VGS	31,000	67,100	2.06

### 前五名淨買超

HOSE				HNX			
股票代碼	收盤價 (越盾)	淨買超股數 (股)	淨買超值 (十億越盾)	股票代碼	收盤價 (越盾)	淨買超股數 (股)	淨買超值 (十億越盾)
HPG	27,000	1,929,089	52.14	PVS	33,800	199,100	6.73
MSN	70,800	655,745	46.26	CEO	13,300	186,700	2.49
VGC	47,000	916,600	42.29	IDC	56,000	21,477	1.26
VTP	144,000	224,400	31.92	VTZ	17,600	42,700	0.74
VCI	33,600	704,202	23.55	VFS	16,000	18,200	0.29

### 前五名淨賣超

HOSE				HNX			
股票代碼	收盤價 (越盾)	淨賣超股數 (股)	淨賣超值 (十億越盾)	股票代碼	收盤價 (越盾)	淨賣超股數 (股)	淨賣超值 (十億越盾)
FPT	152,000	(1,473,421)	(222.05)	PVI	61,000	(123,500)	(7.54)
VCB	91,900	(432,836)	(39.74)	SHS	12,800	(442,700)	(5.68)
CTG	38,100	(767,705)	(29.08)	VCS	63,400	(37,400)	(2.38)
SSI	25,950	(1,088,416)	(28.29)	VGS	31,000	(56,900)	(1.75)
EIB	18,750	(1,380,600)	(26.07)	TVC	10,400	(100,700)	(1.05)

## ETF 交易

價格統計					外資交易			
ETF 代碼	收盤價 (越盾)	漲跌 (%)	成交量 (股)	成交值 (十億越盾)	ETF 代碼	買進金額 (十億越盾)	賣出金額 (十億越盾)	淨買/賣超值 (十億越盾)
E1VFN30	23,500	0.1%	198,042	4.64	E1VFN30	2.45	3.51	(1.05)
FUEMAV30	16,230	-0.3%	3,246	0.05	FUEMAV30	0.00	0.00	0.00
FUESSV30	16,680	-0.1%	156,684	2.60	FUESSV30	2.34	2.55	(0.21)
FUESSV50	20,160	0.3%	14,710	0.29	FUESSV50	0.18	0.06	0.13
FUESSVFL	21,950	-0.7%	35,130	0.77	FUESSVFL	0.60	0.01	0.59
FUEVFN30	33,500	-0.1%	359,580	12.04	FUEVFN30	1.45	0.58	0.87
FUEVN100	17,890	-0.2%	180,627	3.23	FUEVN100	0.03	1.87	(1.84)
FUEIP100	8,500	0.0%	3,603	0.03	FUEIP100	0.00	0.00	0.00
FUEKIV30	9,050	0.9%	5,100	0.05	FUEKIV30	0.04	0.00	0.04
FUEDCMID	11,820	-1.5%	2,305	0.03	FUEDCMID	0.00	0.03	(0.03)
FUEKIVFS	13,100	0.0%	0	0.00	FUEKIVFS	0.00	0.00	0.00
FUEMAVND	14,180	0.1%	2,800	0.04	FUEMAVND	0.03	0.01	0.03
FUEFCV50	11,430	-3.3%	4,007	0.05	FUEFCV50	0.00	0.00	0.00
FUEBFVND	12,510	0.0%	0	0.00	FUEBFVND	0.00	0.00	0.00
FUEKIVND	12,440	-1.0%	170,700	2.12	FUEKIVND	2.12	2.12	0.00
FUEABVND	10,250	6.8%	100	0.00	FUEABVND	0.00	0.00	0.00
<b>總計</b>			<b>1,136,634</b>	<b>25.93</b>	<b>總計</b>	<b>9.26</b>	<b>10.73</b>	<b>(1.48)</b>

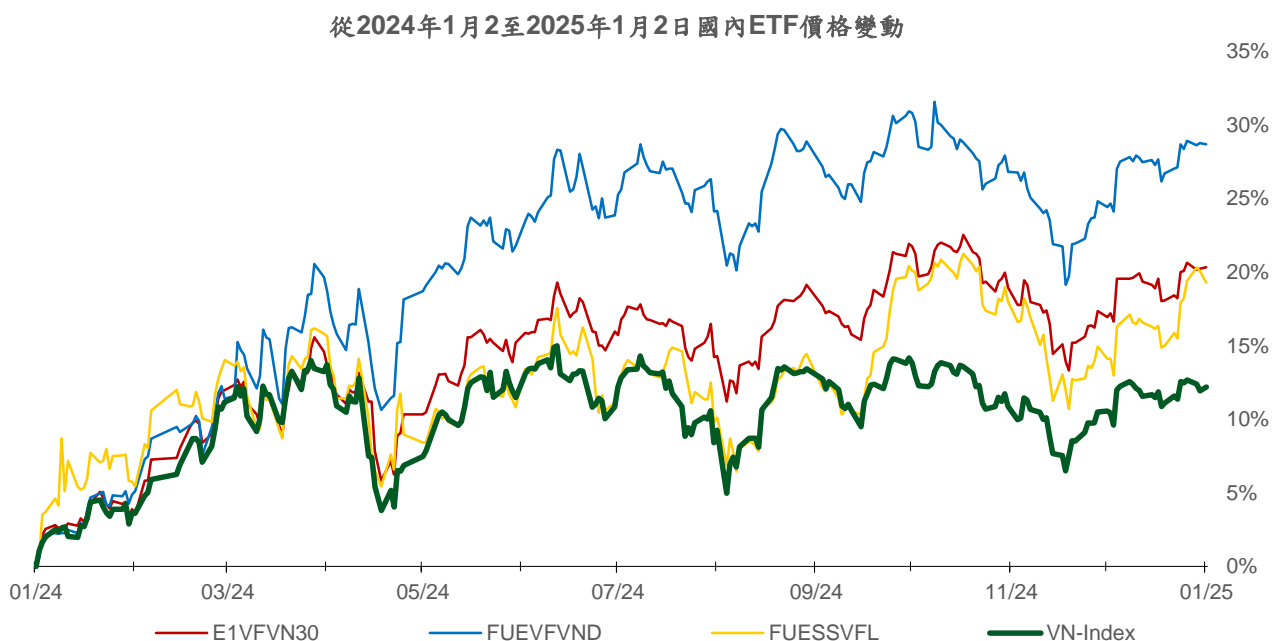
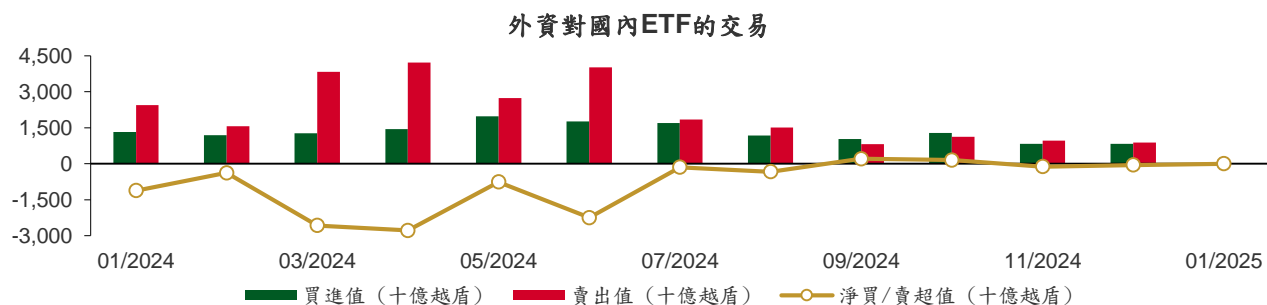

## 權證資訊

權證代碼(*)	收盤價 (越盾)	漲跌 (%)	成交量	到期的天數	標的股票之價格 (越盾)	權證理論價格 (越盾) (**)	與收盤價 的差異 (越盾)	履約價格 (越盾)	行使比例 n:1	最後交易日
CACB2403	630	1.6%	35,910	112	25,600	379	(251)	25,000	4.0	24/04/2025
CACB2404	860	0.0%	15,100	203	25,600	491	(369)	25,000	4.0	24/07/2025
CACB2405	880	-2.2%	10	130	25,600	334	(546)	25,500	4.0	12/05/2025
CFPT2314	7,600	-2.3%	1,870	5	152,000	7,708	108	85,750	8.6	07/01/2025
CFPT2402	7,880	2.3%	360	203	152,000	5,807	(2,073)	134,060	4.0	24/07/2025
CFPT2403	6,920	7.0%	480	112	152,000	5,179	(1,741)	134,060	4.0	24/04/2025
CFPT2404	3,720	9.4%	2,440	302	152,000	2,441	(1,279)	120,160	14.9	31/10/2025
CFPT2405	3,800	1.3%	100	222	152,000	2,396	(1,404)	134,060	9.9	12/08/2025
CFPT2406	1,040	-7.1%	30,710	83	152,000	399	(641)	147,660	24.8	26/03/2025
CFPT2407	1,140	-5.0%	3,750	175	152,000	333	(807)	158,690	24.8	26/06/2025
CHDB2401	740	-7.5%	2,350	83	25,100	391	(349)	25,020	3.3	26/03/2025
CHPG2334	70	16.7%	291,690	5	27,000	54	(16)	26,810	7.3	07/01/2025
CHPG2339	10	0.0%	33,830	0	27,000	4	(6)	27,470	1.8	02/01/2025
CHPG2402	1,000	66.7%	27,140	137	27,000	364	(636)	28,180	2.7	19/05/2025
CHPG2403	170	13.3%	41,910	61	27,000	23	(147)	30,500	4.0	04/03/2025
CHPG2406	1,100	2.8%	9,270	295	27,000	455	(645)	28,000	4.0	24/10/2025
CHPG2407	840	6.3%	246,160	112	27,000	478	(362)	26,000	4.0	24/04/2025
CHPG2408	990	4.2%	27,540	203	27,000	464	(526)	27,000	4.0	24/07/2025
CHPG2409	1,750	9.4%	43,720	302	27,000	1,156	(594)	25,000	3.0	31/10/2025
CHPG2410	1,110	0.0%	0	222	27,000	373	(737)	28,000	4.0	12/08/2025
CHPG2411	500	4.2%	160	83	27,000	58	(442)	30,000	4.0	26/03/2025
CHPG2412	560	-1.8%	33,490	175	27,000	94	(466)	31,330	4.0	26/06/2025
CMBB2315	1,440	4.4%	471,300	5	25,200	1,446	6	19,570	3.9	07/01/2025
CMBB2402	1,820	20.5%	87,580	137	25,200	1,308	(512)	23,480	2.0	19/05/2025
CMBB2404	1,350	8.9%	88,540	61	25,200	1,061	(289)	23,500	2.0	04/03/2025
CMBB2405	670	4.7%	13,520	203	25,200	405	(265)	26,000	4.0	24/07/2025
CMBB2406	600	9.1%	165,170	112	25,200	387	(213)	25,000	4.0	24/04/2025
CMBB2407	1,550	9.9%	309,100	302	25,200	1,049	(501)	26,000	2.0	31/10/2025
CMBB2408	630	8.6%	120	83	25,200	74	(556)	27,780	5.0	26/03/2025
CMBB2409	720	2.9%	10,300	175	25,200	119	(601)	28,890	5.0	26/06/2025
CMSN2317	10	0.0%	230	0	70,800	0	(10)	86,870	8.0	02/01/2025
CMSN2401	330	57.1%	33,400	61	70,800	42	(288)	82,000	8.0	04/03/2025
CMSN2404	1,840	2.8%	10,910	203	70,800	715	(1,125)	79,000	4.0	24/07/2025
CMSN2405	1,100	2.8%	34,410	112	70,800	375	(725)	79,000	4.0	24/04/2025
CMSN2406	1,310	0.0%	750	302	70,800	693	(617)	79,000	6.0	31/10/2025
CMSN2407	420	16.7%	600	83	70,800	44	(376)	83,460	10.0	26/03/2025
CMSN2408	520	6.1%	20,950	175	70,800	116	(404)	85,680	10.0	26/06/2025
CMWG2314	920	0.0%	234,630	5	60,600	912	(8)	51,590	9.9	07/01/2025
CMWG2401	1,960	40.0%	11,820	137	60,600	619	(1,341)	65,480	4.0	19/05/2025
CMWG2403	540	1.9%	42,410	61	60,600	279	(261)	64,490	5.0	04/03/2025
CMWG2405	1,110	-1.8%	149,760	112	60,600	479	(631)	66,000	4.0	24/04/2025
CMWG2406	1,750	0.0%	22,260	203	60,600	818	(932)	66,000	4.0	24/07/2025
CMWG2407	1,000	4.2%	178,190	302	60,600	549	(451)	70,000	6.0	31/10/2025
CMWG2408	1,130	-0.9%	1,100	130	60,600	419	(711)	65,000	6.0	12/05/2025
CMWG2409	600	-3.2%	130	83	60,600	83	(517)	68,890	10.0	26/03/2025
CMWG2410	560	-6.7%	480	175	60,600	167	(393)	70,780	10.0	26/06/2025
CPOW2315	10	-50.0%	19,190	0	12,000	0	(10)	13,460	2.0	02/01/2025
CSHB2306	10	0.0%	3,500	0	10,250	0	(10)	12,240	1.9	02/01/2025
CSHB2401	740	0.0%	0	130	10,250	64	(676)	11,500	2.0	12/05/2025
CSHB2402	670	0.0%	0	83	10,250	42	(628)	11,330	2.0	26/03/2025
CSHB2403	560	0.0%	50	175	10,250	37	(523)	12,330	2.0	26/06/2025
CSSB2401	500	-5.7%	20,870	83	16,750	12	(488)	20,000	4.0	26/03/2025



CSTB2328	520	4.0%	190,820	5	37,000	502	(18)	33,000	8.0	07/01/2025
CSTB2333	510	-8.9%	22,260	0	37,000	450	(60)	36,110	2.0	02/01/2025
CSTB2402	2,660	1.1%	30,050	137	37,000	2,505	(155)	30,000	3.0	19/05/2025
CSTB2404	1,710	2.4%	13,630	61	37,000	1,553	(157)	31,000	4.0	04/03/2025
CSTB2408	980	0.0%	43,810	112	37,000	701	(279)	36,000	4.0	24/04/2025
CSTB2409	1,320	1.5%	6,240	203	37,000	909	(411)	36,000	4.0	24/07/2025
CSTB2410	1,800	0.6%	15,400	302	37,000	1,138	(662)	38,000	3.0	31/10/2025
CSTB2411	1,940	0.0%	0	130	37,000	1,061	(879)	34,000	4.0	12/05/2025
CSTB2412	700	0.0%	2,330	83	37,000	308	(392)	38,690	4.0	26/03/2025
CSTB2413	1,030	1.0%	5,020	175	37,000	446	(584)	39,680	4.0	26/06/2025
CTCB2403	800	6.7%	20,250	302	24,350	366	(434)	26,000	5.0	31/10/2025
CTCB2404	1,080	0.0%	0	222	24,350	369	(711)	25,000	5.0	12/08/2025
CTCB2405	600	-1.6%	1,150	83	24,350	83	(517)	26,870	5.0	26/03/2025
CTCB2406	630	8.6%	14,970	175	24,350	131	(499)	27,980	5.0	26/06/2025
CTPB2403	900	0.0%	10,420	130	16,550	232	(668)	17,500	3.0	12/05/2025
CTPB2404	670	0.0%	0	83	16,550	92	(578)	17,890	4.0	26/03/2025
CTPB2405	710	-4.1%	14,000	175	16,550	112	(598)	19,000	4.0	26/06/2025
CVHM2318	10	0.0%	13,540	0	40,000	0	(10)	53,460	5.0	02/01/2025
CVHM2402	560	7.7%	98,310	61	40,000	284	(276)	41,500	4.0	04/03/2025
CVHM2406	610	0.0%	4,750	203	40,000	150	(460)	50,000	4.0	24/07/2025
CVHM2407	330	0.0%	9,750	112	40,000	62	(268)	49,000	4.0	24/04/2025
CVHM2408	1,960	8.9%	36,450	302	40,000	1,299	(661)	38,000	4.0	31/10/2025
CVHM2409	1,310	-0.8%	900	222	40,000	527	(783)	42,000	5.0	12/08/2025
CVHM2410	410	-4.7%	7,070	83	40,000	37	(373)	48,000	5.0	26/03/2025
CVHM2411	670	0.0%	0	175	40,000	81	(589)	50,560	5.0	26/06/2025
CVIB2305	410	-2.4%	44,640	5	19,700	408	(2)	17,750	4.8	07/01/2025
CVIB2402	770	28.3%	16,800	137	19,700	456	(314)	20,510	1.7	19/05/2025
CVIB2405	1,420	-0.7%	20,390	112	19,700	1,053	(367)	18,000	2.0	24/04/2025
CVIB2406	720	-4.0%	135,100	203	19,700	445	(275)	19,000	4.0	24/07/2025
CVIB2407	1,910	3.2%	10,890	302	19,700	1,369	(541)	18,000	2.0	31/10/2025
CVIB2408	1,050	0.0%	0	130	19,700	301	(749)	19,500	4.0	12/05/2025
CVIC2314	10	0.0%	7,490	0	40,550	0	(10)	54,570	5.0	02/01/2025
CVIC2404	720	-5.3%	20,680	112	40,550	288	(432)	43,000	4.0	24/04/2025
CVIC2405	1,130	-0.9%	4,000	203	40,550	478	(652)	43,000	4.0	24/07/2025
CVIC2406	420	-4.6%	3,640	83	40,550	40	(380)	46,890	5.0	26/03/2025
CVIC2407	640	14.3%	9,970	175	40,550	83	(557)	49,000	5.0	26/06/2025
CVJC2401	410	-4.7%	170	83	99,900	6	(404)	120,000	10.0	26/03/2025
CVNM2311	10	0.0%	2,680	5	63,100	0	(10)	75,230	9.4	07/01/2025
CVNM2315	10	0.0%	6,340	0	63,100	0	(10)	83,590	3.8	02/01/2025
CVNM2401	800	23.1%	78,470	137	63,100	390	(410)	63,330	7.7	19/05/2025
CVNM2405	800	-7.0%	22,410	112	63,100	284	(516)	67,470	4.0	24/04/2025
CVNM2406	1,240	-3.9%	3,920	203	63,100	443	(797)	68,460	4.0	24/07/2025
CVNM2407	990	-1.0%	10,280	302	63,100	494	(496)	67,470	6.0	31/10/2025
CVNM2408	360	-10.0%	2,010	83	63,100	5	(355)	76,270	7.9	26/03/2025
CVPB2315	10	0.0%	3,180	5	19,150	0	(10)	22,170	5.4	07/01/2025
CVPB2319	10	0.0%	15,230	0	19,150	0	(10)	22,740	1.8	02/01/2025
CVPB2401	850	19.7%	49,290	137	19,150	425	(425)	19,940	1.9	19/05/2025
CVPB2403	720	14.3%	29,190	61	19,150	415	(305)	19,000	2.0	04/03/2025
CVPB2407	410	-2.4%	195,730	203	19,150	177	(233)	21,000	4.0	24/07/2025
CVPB2408	490	-2.0%	54,300	112	19,150	188	(302)	21,000	2.0	24/04/2025
CVPB2409	820	1.2%	12,520	302	19,150	371	(449)	22,000	2.0	31/10/2025
CVPB2410	1,040	0.0%	0	222	19,150	257	(783)	21,000	3.0	12/08/2025
CVPB2411	400	-9.1%	3,110	83	19,150	77	(323)	21,670	2.0	26/03/2025
CVPB2412	700	-4.1%	10,760	175	19,150	129	(571)	22,780	2.0	26/06/2025
CVRE2320	10	0.0%	910	0	17,300	0	(10)	32,330	2.0	02/01/2025
CVRE2402	70	40.0%	26,910	61	17,300	2	(68)	23,500	4.0	04/03/2025
CVRE2405	550	5.8%	45,220	112	17,300	323	(227)	19,000	2.0	24/04/2025
CVRE2406	450	7.1%	61,080	203	17,300	272	(178)	19,000	4.0	24/07/2025
CVRE2407	1,690	9.0%	70,150	302	17,300	1,419	(271)	16,000	2.0	31/10/2025

CVRE2408	810	0.0%	0	222	17,300	293	(517)	20,000	3.0	12/08/2025
CVRE2409	650	0.0%	0	83	17,300	69	(581)	20,000	4.0	26/03/2025
CVRE2410	570	9.6%	40,870	175	17,300	87	(483)	21,890	4.0	26/06/2025

(\*) 歐式交易方式，以現金交易

(\*\*) PHS 採用 Black-Scholes 估價方式

## 長期投資股

股票代碼	證券所	現時價格	目標價*	報告日
NLG	HOSE	36,450	40,600	16/12/2024
DGC	HOSE	116,600	127,900	09/12/2024
HDB	HOSE	25,100	68,000	29/11/2024
DBD	HOSE	59,000	33,600	26/11/2024
MBB	HOSE	25,200	31,100	21/11/2024
IMP	HOSE	47,350	42,550	19/11/2024
ACB	HOSE	25,600	31,900	04/11/2024
VPB	HOSE	19,150	24,600	02/10/2024
SAB	HOSE	55,600	70,700	26/09/2024
KDH	HOSE	35,150	43,700	25/09/2024
CTG	HOSE	38,100	40,200	18/09/2024
HPG	HOSE	27,000	28,200	06/09/2024
PVT	HOSE	27,950	31,650	26/08/2024
POW	HOSE	12,000	15,900	23/08/2024
TCB	HOSE	24,350	28,200	21/08/2024
DRI	UPCOM	12,755	14,100	20/08/2024
TCM	HOSE	47,850	58,500	14/08/2024
NT2	HOSE	21,000	22,300	09/08/2024
VNM	HOSE	63,100	76,100	07/08/2024
BMI	HOSE	21,100	29,200	07/08/2024
IJC	HOSE	14,100	17,300	06/08/2024
QNS	UPCOM	51,467	58,500	02/08/2024
ANV	HOSE	19,700	35,300	05/07/2024
DPR	HOSE	38,600	44,600	02/07/2024
GEG	HOSE	11,900	18,300	01/07/2024
GAS	HOSE	68,100	82,900	03/06/2024
VHC	HOSE	71,100	79,300	28/05/2024
BSR	UPCOM	22,743	23,200	24/05/2024
CTD	HOSE	69,600	87,500	24/05/2024
FMC	HOSE	46,650	55,100	04/05/2024
PVD	HOSE	23,450	31,000	02/05/2024
STK	HOSE	24,800	38,550	04/04/2024
MSB	HOSE	11,550	20,700	19/03/2024
VIB	HOSE	19,700	27,000	07/02/2024
VHM	HOSE	40,000	63,300	26/01/2024
MSH	HOSE	51,600	55,900	17/01/2024
SIP	HOSE	82,000	83,400	10/01/2024
KBC	HOSE	27,400	36,000	10/01/2024
IDC	HNX	56,000	56,000	10/01/2024
VCB	HOSE	91,900	87,329	10/01/2024
BID	HOSE	38,200	55,870	10/01/2024
TPB	HOSE	16,550	24,130	10/01/2024
OCB	HOSE	11,050	19,164	10/01/2024
STB	HOSE	37,000	34,494	10/01/2024
LPB	HOSE	31,250	18,389	10/01/2024
SHB	HOSE	10,250	16,146	10/01/2024
MWG	HOSE	60,600	61,600	10/01/2024
FRT	HOSE	186,800	119,200	10/01/2024
DGW	HOSE	41,300	55,300	10/01/2024
PNJ	HOSE	97,900	101,000	10/01/2024
PLX	HOSE	38,150	42,300	10/01/2024
PVS	HNX	33,800	40,300	10/01/2024
VRE	HOSE	17,300	37,700	10/01/2024

資料來源: PHS 收集

\*若除權交易日發生在報告日後將影響目標價

## 免責聲明

這份報告由富鑫證券股份公司研究員製作。以上資訊乃基於相信為可靠之來源所彙編，惟本公司不負責其完整性與準確性。本日報並不作為買賣任何股票之推薦或邀約。富鑫證券與其相關子公司、管理人員與職員皆可能持有上述之任何證券。富鑫證券（或其任何相關子公司）隨時可能對上述之任何公司進行或承攬投資銀行業務或其他業務。本報告中包含的所有意見與估計，代表我們截至此日期所作之判斷，其後若有任何因素導致更動，本公司恕不另行通知。

## 富鑫證券股份公司

地址：21st Floor, Phu My Hung Building, 08 Hoang Van Thai Street, Tan Phu Ward, District 7, HCMC.

電話號碼：(84-28) 5 413 5479

客服專線：(84-28) 1900 25 23 58

傳真號碼：+84 28 5413 5473

## 胡志明市

### 富美興交易室

地址：Ground Floor, CR2-08, 107 Ton Dat Tien,  
Tan Phu Ward, District 7, Ho Chi Minh City

電話號碼：(84-28) 5 413 5478

傳真號碼：+84 28 5413 5473

### Tan Binh 分行

地址：Park Legend Building, 251 Hoang Van Thu  
Street, Ward 2, Tan Binh District, HCMC

電話號碼：(84-28) 3813 2401

傳真號碼：(84-28) 3813 2415

### 第三郡分行

地址：4th & 5th Floor, D&D Tower, 458 Nguyen Thi  
Minh Khai, Ward 2, District 3, HCMC

電話號碼：(84-28) 382 08068

傳真號碼：(84-28) 3820 8206

### 第一郡分行

地址：Room 1003A, 10th Floor, No. 81-83-83B-85  
Ham Nghi Street, Nguyen Thai Binh Ward,  
District 1, HCMC

電話號碼：(84-28) 3 535 6060

傳真號碼：(84-28) 3 535 2912

## 河內市

### Thanh Xuan 分行

地址：5th Floor, UDIC Complex Building, N04  
Hoang Dao Thuy, Trung Hoa Ward, Cau Giay  
District, Ha Noi

電話號碼：(84-24) 6 250 9999

傳真號碼：(84-24) 6 250 6666

## 海防市

### 海防分行

地址：2nd Floor, Eliteco Building No.18 Tran  
Hung Dao, Hoang Van Thu Ward, Hong Bang  
District, Hai Phong

電話號碼：(84-225) 384 1810

傳真號碼：(84-225) 384 1801