

越股行情

27/12/2024	HOSE		VN30		HNX	
收盤價	1,275.14	0.18%	1,346.84	0.31%	229.13	-0.33%
成交股數(百萬股)	670.61	12.61%	271.68	30.18%	52.75	-26.04%
撮合股數(百萬股)	590.31	17.51%	216.55	33.64%	47.00	15.47%
與最近 20 日的平均水位相比	512.64	15.15%	163.56	32.40%	48.29	-2.67%
成交值(十億越盾)	16,870	22.96%	8,764	28.47%	922	-20.50%
撮合成交值(十億越盾)	13,675	28.43%	6,173	23.29%	863	26.29%
與最近 20 日之平均比較	11,995	14.01%	5,080	21.52%	871	-0.92%
上漲家數	177	36%	13	43%	60	27%
下跌家數	242	49%	10	33%	98	43%
持平家數	71	14%	7	23%	68	30%

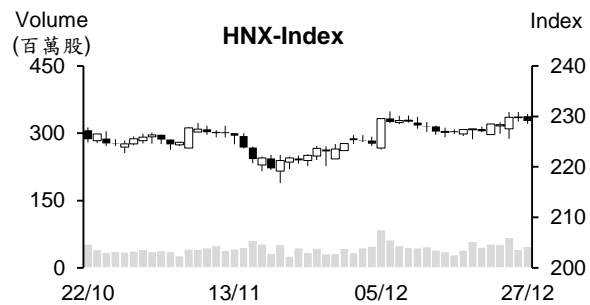
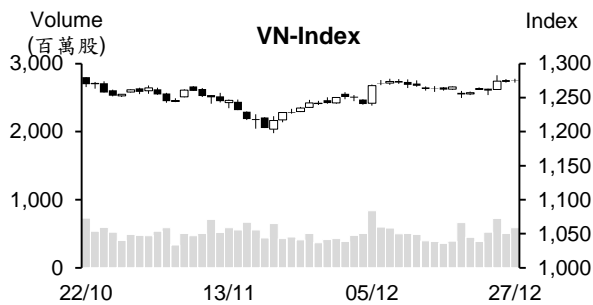

市場概況

週五(12月27日)越股走勢分歧。VN 指數上揚，HNX 指數則下跌。雖然不動產、鋼鐵、保險及證券等類股下挫，但在受到銀行類股上揚，尤其是 LPB 漲停之帶動下，指數最終以小紅作收。中小型營建、港口、水產及紡織股則面臨獲利了結賣壓湧現壓力。整體來看，VN 指數上漲，但下跌檔數佔多。外資今日轉賣為買，淨買超金額逾 7,500 億越盾，主要買入 STB、CTG、SSI、FPT 及 ACV。

技術分析

VN 指數小漲。K 線出現膠著型態，量能擴增，顯示在 1285-1300 點壓力區的賣壓有所湧現。若盤勢持續膠著或指數上漲(幾個交易日)，但上漲動能減弱，指數可能將面臨修正壓力；河內部分，HNX 指數今日下跌。K 線出現小黑線，量能維持在低水位，顯示盤中賣壓並不大。指數可望上揚至 234 點(MA200)。操作上建議投資人可將投資部位的持股率維持在高比率，投資標的為銀行、紡織、肥料、科技、畜牧、石化、輪胎及營建等類股。

建議股名單: CMG (減碼)

(請參考第 2 頁)

當日調整股名單

次號	股票代碼	評等	評等日	現時價格	買入區間	持股表現	目標價	預期獲利	停損價	預期損失	備註
1	CMG	減碼	30/12/2024	53.90	56.50	-4.6%	63.0	11.5%	53.5	-5.3%	技術訊號轉弱。

投資組合部位

次號	股票代碼	評等	評等日	現時價格	買入區間	持股表現	目標價	預期獲利	停損價	預期損失	備註
1	DDV	加碼	09/12/2024	20.03	18.40	8.9%	21	14.1%	17	-7.6%	
2	REE	加碼	19/12/2024	68.00	67.80	0.3%	74	9.1%	65	-4%	
3	FOX	加碼	23/12/2024	95.93	96.50	-0.6%	107	10.9%	91	-6%	
4	TCM	加碼	25/12/2024	48.35	47.9	0.9%	52	8.6%	46	-4%	
5	VPB	加碼	26/12/2024	19.25	19.2	0.3%	21	9.4%	18.5	-4%	
6	TCB	加碼	27/12/2024	24.60	24.35	1.0%	27	11%	23.5	-3%	

VDSC：2024 年越盾貶值 4.8%左右，仍處於政府的管控

據 12 月 26 日 VDSC 的報告數據顯示，越南國家銀行 (SBV) 將中心匯率較年初調升 1.9% 至 1 美元 24,320 越盾。商業銀行的匯率上漲 4.8% 至 25,430 越盾 及黑市匯率上漲 4.3% 至 25,840 越盾。

2024 年越盾貶值 4.8% 左右，仍處於 SBV 的管控。然在匯率上漲逼近上限時，SBV 須將賣出美元來干預。SBV 有兩次賣出美元。第一次是從 2024 年 4 月至 7 月，賣出 65 億美元左右。第二次是從 2024 年 9 月至 2024 年 12 月，賣出 28 億美元左右。總計，2024 年賣出規模約 94 億美元。

另外，SBV 還透過公開市場操作 (OMO) 支援穩定匯率。2024 年 SBV 淨收回 28 兆越盾左右 (2023 年淨撥出為 66 兆越盾左右)。

政府債券仍有大發展空間

據財政部金融機構司之統計數據顯示，截至 2024 年 10 月為止，政府債券餘額逾 2,350 兆越盾，佔 GDP 的 23%，較 2009 年增長 18 倍。

政府債券的平均發行利率維持在較低水位、平均發行期限較長及政府債券餘額的平均剩下時間逐漸上升，顯示公共負債調整的效率。

2011-2023 年政府債券餘額維持成長，其中 2016 年增幅最高 (法律完善)。在預算赤字維持穩定之背景下，政府債券餘額的增加顯示政府有效地募集資金。然相較於其他東協國家，越南政府債券之規模相當小，仍有大發展空間。

資料來源：Vietnambiz、Fireant

Viglacera 計劃 2025 年獲利將為 1.7 兆多越盾

據 Viglacera 股份公司(VGC) 董事會剛通過有關 2025 年經營計劃顯示，合併 營收將成長 8%至 14.437 兆越盾、稅前盈餘將成長 57%至 1.743 兆越盾。母 公司營收及稅前盈餘將分別為 5.579 兆越盾及 1.423 兆越盾。2024 年 VGC 獲 利約 1.5 兆越盾，母公司獲利約 1.4 兆越盾。

TCM 因違反海關規定而被罰近 20 億越盾

據海關總局海關手續檢察部門之通知，Thanh Cong 紡織-投資-貿易 股份公司 (HoSE: TCM) 違反海關手續規定。據 2019 年 7 月至 2024 年 6 月通關後的檢 查結果顯示，TCM 違反 9 項，因此 TCM 被罰近 18 億越盾。另外，TCM 需繳納因違反而收到近 6.19 億越盾的受益。

NKG 將發行紅利股，增資至 3.159 兆越盾

在 12 月 4 日增資方案獲證管會核准後，南金鋼鐵股份公司 (HoSE : NKG) 最 近公佈有關增資結果。12 月 20 日公司發放 5,265 萬股 (紅 利股比率為 100:20)。因此，NKG 流通股數增加至 31,593 萬股，註 冊資本由 2.632 兆越 盾增加至 3.159 兆越盾。

另外，NKG 以每股為 12,000 越盾的價格認銷 1.316 億股 (比率為 2:1) 給現有 股東。除權交易日為 2024 年 12 月 19 日。認銷價格低於目前 NKG 股價 (15,000 越盾)。預期在認銷新股後，公司註冊資本將增加 至近 4.48 兆越盾。

資料來源：Vietstock、Vietnambiz、Fireant

市場統計

撮合統計

推升指數上漲的前五名股票

HOSE				HNX			
股票代碼	收盤價 (越盾)	漲跌 %	影響指數 %	股票代碼	收盤價 (VND)	漲跌 %	影響指數 %
LPB	31,000	6.80%	0.10%	DTK	13,800	6.98%	0.18%
CTG	38,800	1.57%	0.06%	KSV	132,000	1.30%	0.10%
HDB	24,950	3.31%	0.05%	PTI	36,000	6.19%	0.05%
TCB	24,600	1.03%	0.03%	PVS	34,200	0.88%	0.04%
BID	39,150	0.38%	0.02%	MBS	29,100	1.04%	0.04%

拖累指數的前五名股票

HOSE				HNX			
股票代碼	收盤價 (越盾)	漲跌 %	影響指數 %	股票代碼	收盤價 (越盾)	漲跌 %	影響指數 %
VHM	40,350	-0.74%	-0.03%	VCS	63,400	-1.86%	-0.06%
HPG	26,850	-0.56%	-0.02%	NTP	64,400	-1.38%	-0.04%
GVR	30,700	-0.65%	-0.02%	VC7	12,000	-8.40%	-0.03%
VTP	132,500	-3.99%	-0.01%	IDC	55,900	-0.53%	-0.03%
HAG	12,000	-4.00%	-0.01%	HHC	134,000	-4.29%	-0.03%

前五名成交量

HOSE				HNX			
股票代碼	收盤價 (越盾)	漲跌 %	成交量 (股)	股票代碼	收盤價 (越盾)	漲跌 %	成交量 (千股)
TPB	16,750	1.21%	27,808,453	SHS	13,000	0.00%	4,099,049
VIB	20,050	1.52%	22,879,935	MBS	29,100	1.04%	2,987,736
DXG	15,700	-1.88%	20,514,248	TNG	25,600	-1.54%	2,536,348
MBB	25,050	0.60%	16,712,626	VFS	16,100	1.90%	2,458,361
VPB	19,250	0.00%	16,563,326	PVS	34,200	0.88%	2,118,321

前五名成交值

HOSE				HNX			
股票代碼	收盤價 (越盾)	漲跌 %	成交值 (十億越盾)	股票代碼	收盤價 (越盾)	漲跌 %	成交值 (十億越盾)
TPB	16,750	1.21%	469.1	MBS	29,100	1.04%	86.5
VIB	20,050	1.52%	456.3	PVS	34,200	0.88%	72.0
SSI	26,600	0.95%	433.4	TNG	25,600	-1.54%	65.7
MWG	61,400	-0.16%	423.7	IDC	55,900	-0.53%	54.0
MBB	25,050	0.60%	419.8	SHS	13,000	0.00%	53.6

議價交易

前五名股

HOSE			HNX		
股票代碼	成交量 (股)	成交值 (十億越盾)	股票代碼	成交量 (股)	成交值 (十億越盾)
MSN	15,070,000	1,062.44	BAB	1,400,000	16.80
STB	10,820,000	404.75	PVC	786,000	8.49
FPT	2,050,005	308.53	TVC	768,900	8.15
HDB	5,400,000	126.90	IDJ	1,100,000	6.60
VJC	1,250,000	126.88	DL1	750,000	4.35

外資交易行情 (股票)

證交所	買進成交量 (百萬股)	買進金額 (十億越盾)	賣出成交量 (百萬股)	賣出金額 (十億越盾)	淨買/賣成 交易 (百萬股)	淨買/賣超值 (十億越盾)
HOSE	58.06	1,825.88	36.17	1,208.46	21.89	617.42
HNX	2.21	82.04	1.85	45.83	0.36	36.21
總計	60.27	1,907.92	38.02	1,254.29	22.25	653.63

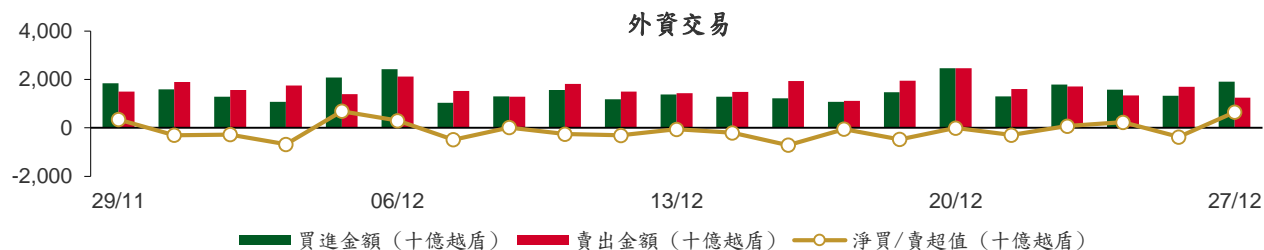

前五名買進

HOSE				HNX			
股票代碼	收盤價 (越盾)	成交量 (股)	成交值 (十億越盾)	股票代碼	收盤價 (越盾)	成交量 (股)	成交值 (十億越盾)
STB	37,400	4,610,500	171.73	PVS	34,200	820,700	27.95
CTG	38,800	3,379,400	130.28	MBS	29,100	611,500	17.75
FPT	149,600	787,648	117.52	IDC	55,900	275,600	15.38
VNM	63,800	1,758,600	112.51	DHT	99,200	143,590	14.19
SSI	26,600	3,708,357	98.46	PVI	63,700	19,704	1.26

前五名賣出

HOSE				HNX			
股票代碼	收盤價 (越盾)	成交量 (股)	成交值 (十億越盾)	股票代碼	收盤價 (越盾)	成交量 (股)	成交值 (十億越盾)
HPG	26,850	4,152,643	112.32	IDC	55,900	217,500	12.06
VCB	92,200	1,064,769	98.40	TNG	25,600	244,500	6.35
VNM	63,800	1,522,709	97.35	SHS	13,000	416,000	5.44
MWG	61,400	1,159,100	70.41	MBS	29,100	109,000	3.14
FUEVFNVD	33,560	1,804,400	60.36	LAS	21,800	137,600	3.03

前五名淨買超

HOSE				HNX			
股票代碼	收盤價 (越盾)	淨買超股數 (股)	淨買超值 (十億越盾)	股票代碼	收盤價 (越盾)	淨買超股數 (股)	淨買超值 (十億越盾)
STB	37,400	4,432,976	165.15	PVS	34,200	757,100	25.79
CTG	38,800	3,266,558	125.95	MBS	29,100	502,500	14.61
SSI	26,600	3,120,547	82.90	DHT	99,200	140,690	13.90
FPT	149,600	488,882	72.94	IDC	55,900	58,100	3.33
HDB	24,950	2,455,400	60.51	VTZ	17,400	36,500	0.63

前五名淨賣超

HOSE				HNX			
股票代碼	收盤價 (越盾)	淨賣超股數 (股)	淨賣超值 (十億越盾)	股票代碼	收盤價 (越盾)	淨賣超股數 (股)	淨賣超值 (十億越盾)
HPG	26,850	(3,043,743)	(82.46)	TNG	25,600	(244,500)	(6.35)
VCB	92,200	(734,968)	(67.90)	SHS	13,000	(408,000)	(5.33)
VRE	17,150	(1,812,800)	(31.05)	LAS	21,800	(137,600)	(3.03)
VTP	132,500	(202,500)	(27.30)	DTD	26,900	(95,900)	(2.60)
MSN	70,400	(297,700)	(21.00)	VCS	63,400	(21,900)	(1.40)

ETF 交易

價格統計				
ETF 代碼	收盤價 (越盾)	漲跌 (%)	成交量 (股)	成交值 (十億越盾)
E1VFN30	23,560	0.5%	842,454	19.80
FUEMAV30	16,270	0.4%	5,013	0.08
FUESSV30	16,740	0.5%	7,002	0.12
FUESSV50	20,130	0.4%	16,969	0.34
FUESSVFL	21,970	1.0%	429,015	9.41
FUEVFVND	33,560	0.4%	2,665,569	89.17
FUEVN100	17,980	0.4%	115,484	2.07
FUEIP100	8,350	4.6%	518	0.00
FUEKIV30	8,970	0.0%	2,000	0.02
FUEDCMID	11,900	0.2%	35,735	0.43
FUEKIVFS	13,010	0.2%	25,200	0.33
FUEMAVND	14,180	0.4%	100	0.00
FUEFCV50	11,650	0.3%	5,801	0.07
FUEBFVND	12,510	0.0%	0	0.00
FUEKIVND	12,610	0.0%	0	0.00
FUEABVND	10,200	0.0%	66,440	0.70
總計			4,217,300	122.54

外資交易			
ETF 代碼	買進金額 (十億越盾)	賣出金額 (十億越盾)	淨買/賣超值 (十億越盾)
E1VFN30	15.63	15.98	(0.35)
FUEMAV30	0.07	0.00	0.07
FUESSV30	0.08	0.01	0.07
FUESSV50	0.31	0.00	0.31
FUESSVFL	0.11	8.98	(8.87)
FUEVFVND	69.41	60.36	9.04
FUEVN100	1.84	0.00	1.84
FUEIP100	0.00	0.00	0.00
FUEKIV30	0.01	0.00	0.01
FUEDCMID	0.41	0.32	0.09
FUEKIVFS	0.33	0.26	0.07
FUEMAVND	0.00	0.00	0.00
FUEFCV50	0.00	0.00	0.00
FUEBFVND	0.00	0.00	0.00
FUEKIVND	0.00	0.00	0.00
FUEABVND	0.00	0.00	0.00
總計	88.20	85.92	2.28

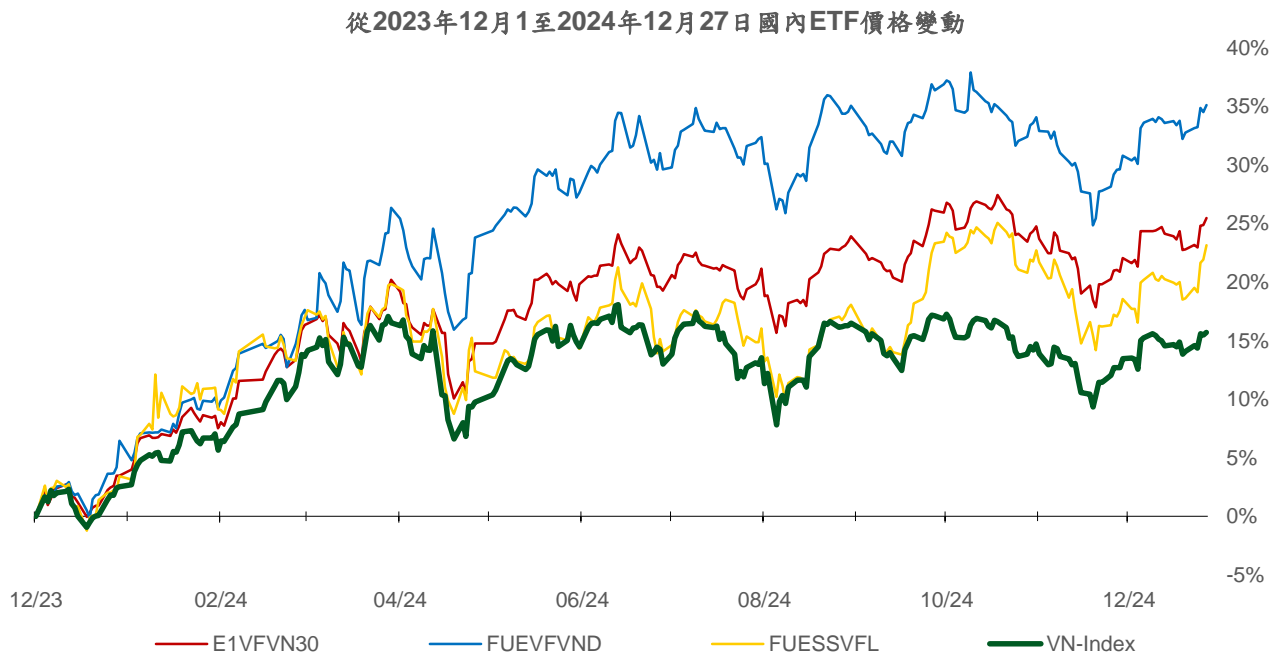
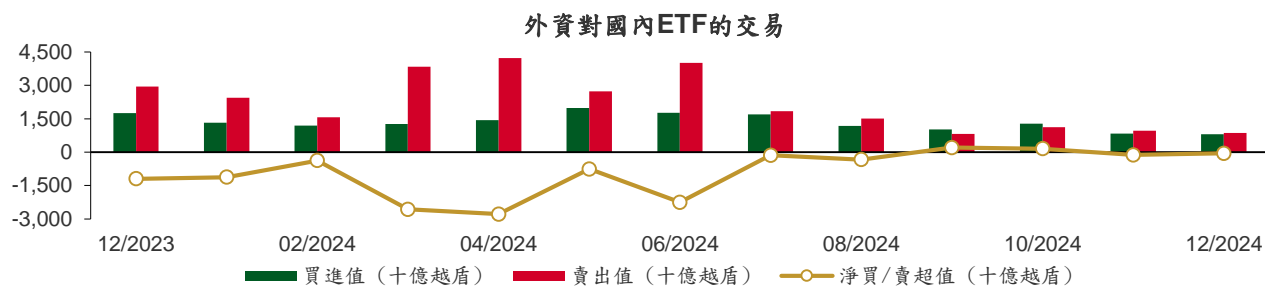

權證資訊

權證代碼(*)	收盤價 (越盾)	漲跌 (%)	成交量	到期的天數	標的股票之價格 (越盾)	權證理論價格 (越盾) (**)	與收盤價的差異 (越盾)	履約價格(越盾)	行使比例 n:1	最後交易日
CACB2403	660	0.0%	28,810	118	25,550	379	(281)	25,000	4.0	24/04/2025
CACB2404	870	-2.3%	20,270	209	25,550	490	(380)	25,000	4.0	24/07/2025
CACB2405	920	0.0%	0	136	25,550	335	(585)	25,500	4.0	12/05/2025
CFPT2314	7,480	-0.3%	2,820	11	149,600	7,434	(46)	85,750	8.6	07/01/2025
CFPT2402	7,700	-2.7%	10,230	209	149,600	5,370	(2,330)	134,060	4.0	24/07/2025
CFPT2403	7,020	-1.8%	1,270	118	149,600	4,720	(2,300)	134,060	4.0	24/04/2025
CFPT2404	3,800	4.7%	32,310	308	149,600	2,304	(1,496)	120,160	14.9	31/10/2025
CFPT2405	3,700	0.0%	2,210	228	149,600	2,220	(1,480)	134,060	9.9	12/08/2025
CFPT2406	1,090	-1.8%	3,870	89	149,600	351	(739)	147,660	24.8	26/03/2025
CFPT2407	1,160	0.9%	580	181	149,600	297	(863)	158,690	24.8	26/06/2025
CHDB2401	760	8.6%	100	89	24,950	380	(380)	25,020	3.3	26/03/2025
CHPG2334	110	0.0%	302,800	11	26,850	59	(51)	26,810	7.3	07/01/2025
CHPG2339	60	-64.7%	64,170	6	26,850	53	(7)	27,470	1.8	02/01/2025
CHPG2402	1,090	-2.7%	31,390	143	26,850	353	(737)	28,180	2.7	19/05/2025
CHPG2403	180	-5.3%	70,330	67	26,850	24	(156)	30,500	4.0	04/03/2025
CHPG2406	1,120	1.8%	13,630	301	26,850	443	(677)	28,000	4.0	24/10/2025
CHPG2407	860	1.2%	174,170	118	26,850	462	(398)	26,000	4.0	24/04/2025
CHPG2408	1,010	2.0%	12,920	209	26,850	450	(560)	27,000	4.0	24/07/2025
CHPG2409	1,780	-2.2%	16,700	308	26,850	1,128	(652)	25,000	3.0	31/10/2025
CHPG2410	740	-36.2%	10	228	26,850	362	(378)	28,000	4.0	12/08/2025
CHPG2411	590	0.0%	0	89	26,850	58	(532)	30,000	4.0	26/03/2025
CHPG2412	650	0.0%	0	181	26,850	92	(558)	31,330	4.0	26/06/2025
CMBB2315	1,430	3.6%	137,140	11	25,050	1,410	(20)	19,570	3.9	07/01/2025
CMBB2402	1,770	3.5%	89,890	143	25,050	1,270	(500)	23,480	2.0	19/05/2025
CMBB2404	1,280	4.9%	91,160	67	25,050	1,025	(255)	23,500	2.0	04/03/2025
CMBB2405	680	3.0%	27,600	209	25,050	394	(286)	26,000	4.0	24/07/2025
CMBB2406	610	5.2%	90,210	118	25,050	375	(235)	25,000	4.0	24/04/2025
CMBB2407	2,370	54.9%	11,270	308	25,050	1,023	(1,347)	26,000	2.0	31/10/2025
CMBB2408	680	0.0%	8,970	89	25,050	74	(606)	27,780	5.0	26/03/2025
CMBB2409	740	-2.6%	1,840	181	25,050	116	(624)	28,890	5.0	26/06/2025
CMSN2317	10	0.0%	23,330	6	70,400	0	(10)	86,870	8.0	02/01/2025
CMSN2401	520	2.0%	4,550	67	70,400	45	(475)	82,000	8.0	04/03/2025
CMSN2404	1,880	0.0%	1,720	209	70,400	701	(1,179)	79,000	4.0	24/07/2025
CMSN2405	1,160	0.0%	2,590	118	70,400	373	(787)	79,000	4.0	24/04/2025
CMSN2406	1,330	0.0%	5,250	308	70,400	679	(651)	79,000	6.0	31/10/2025
CMSN2407	470	-6.0%	370	89	70,400	46	(424)	83,460	10.0	26/03/2025
CMSN2408	570	0.0%	2,480	181	70,400	115	(455)	85,680	10.0	26/06/2025
CMWG2314	1,000	5.3%	251,490	11	61,400	996	(4)	51,590	9.9	07/01/2025
CMWG2401	2,110	2.9%	48,720	143	61,400	722	(1,388)	65,480	4.0	19/05/2025
CMWG2403	700	7.7%	27,940	67	61,400	362	(338)	64,490	5.0	04/03/2025
CMWG2405	1,240	3.3%	55,460	118	61,400	576	(664)	66,000	4.0	24/04/2025
CMWG2406	1,870	1.1%	22,770	209	61,400	922	(948)	66,000	4.0	24/07/2025
CMWG2407	1,070	-2.7%	27,270	308	61,400	610	(460)	70,000	6.0	31/10/2025
CMWG2408	1,210	2.5%	1,210	136	61,400	490	(720)	65,000	6.0	12/05/2025
CMWG2409	0	0.0%	0	89	61,400	109	109	68,890	10.0	26/03/2025
CMWG2410	600	-10.5%	1,530	181	61,400	196	(404)	70,780	10.0	26/06/2025
CPOW2315	10	-50.0%	4,380	6	12,000	0	(10)	13,460	2.0	02/01/2025
CSHB2306	20	100.0%	10,690	6	10,300	0	(20)	12,240	1.9	02/01/2025
CSHB2401	770	0.0%	20	136	10,300	73	(697)	11,500	2.0	12/05/2025
CSHB2402	670	0.0%	0	89	10,300	51	(619)	11,330	2.0	26/03/2025
CSHB2403	0	0.0%	0	181	10,300	43	43	12,330	2.0	26/06/2025
CSSB2401	770	0.0%	40	89	16,900	17	(753)	20,000	4.0	26/03/2025

本日報由富鑫證券股份有限公司研究部發佈，以上所有資訊乃源於可靠之消息來源，但由於證券市場瞬息萬變且受許多不可預測之因素影響，投資人應審慎投資、自負風險。

CSTB2328	530	3.9%	205,330	11	37,400	554	24	33,000	8.0	07/01/2025
CSTB2333	660	10.0%	11,300	6	37,400	710	50	36,110	2.0	02/01/2025
CSTB2402	2,780	2.2%	90,820	143	37,400	2,639	(141)	30,000	3.0	19/05/2025
CSTB2404	1,710	-0.6%	50,260	67	37,400	1,656	(54)	31,000	4.0	04/03/2025
CSTB2408	1,020	2.0%	34,290	118	37,400	781	(239)	36,000	4.0	24/04/2025
CSTB2409	1,370	3.0%	6,680	209	37,400	985	(385)	36,000	4.0	24/07/2025
CSTB2410	1,880	2.7%	59,380	308	37,400	1,225	(655)	38,000	3.0	31/10/2025
CSTB2411	1,920	0.0%	0	136	37,400	1,150	(770)	34,000	4.0	12/05/2025
CSTB2412	660	-10.8%	13,500	89	37,400	368	(292)	38,690	4.0	26/03/2025
CSTB2413	980	0.0%	40	181	37,400	501	(479)	39,680	4.0	26/06/2025
CTCB2403	860	1.2%	76,130	308	24,600	396	(464)	26,000	5.0	31/10/2025
CTCB2404	1,110	2.8%	8,520	228	24,600	402	(708)	25,000	5.0	12/08/2025
CTCB2405	730	0.0%	2,240	89	24,600	104	(626)	26,870	5.0	26/03/2025
CTCB2406	750	0.0%	20	181	24,600	151	(599)	27,980	5.0	26/06/2025
CTPB2403	1,000	8.7%	23,000	136	16,750	269	(731)	17,500	3.0	12/05/2025
CTPB2404	740	0.0%	70	89	16,750	115	(625)	17,890	4.0	26/03/2025
CTPB2405	830	0.0%	3,880	181	16,750	131	(699)	19,000	4.0	26/06/2025
CVHM2318	20	0.0%	1,970	6	40,350	0	(20)	53,460	5.0	02/01/2025
CVHM2402	830	-2.4%	10,360	67	40,350	342	(488)	41,500	4.0	04/03/2025
CVHM2406	690	0.0%	2,070	209	40,350	172	(518)	50,000	4.0	24/07/2025
CVHM2407	390	0.0%	35,110	118	40,350	79	(311)	49,000	4.0	24/04/2025
CVHM2408	2,100	-1.9%	10,060	308	40,350	1,369	(731)	38,000	4.0	31/10/2025
CVHM2409	920	-35.7%	10	228	40,350	571	(349)	42,000	5.0	12/08/2025
CVHM2410	490	-5.8%	130	89	40,350	49	(441)	48,000	5.0	26/03/2025
CVHM2411	0	0.0%	0	181	40,350	96	96	50,560	5.0	26/06/2025
CVIB2305	480	17.1%	225,590	11	20,050	483	3	17,750	4.8	07/01/2025
CVIB2402	880	7.3%	115,240	143	20,050	566	(314)	20,510	1.7	19/05/2025
CVIB2405	1,570	8.3%	28,250	118	20,050	1,210	(360)	18,000	2.0	24/04/2025
CVIB2406	810	8.0%	130,040	209	20,050	510	(300)	19,000	4.0	24/07/2025
CVIB2407	2,070	9.5%	8,780	308	20,050	1,511	(559)	18,000	2.0	31/10/2025
CVIB2408	1,050	4.0%	20	136	20,050	361	(689)	19,500	4.0	12/05/2025
CVIC2314	20	100.0%	12,100	6	40,550	0	(20)	54,570	5.0	02/01/2025
CVIC2404	820	2.5%	22,340	118	40,550	302	(518)	43,000	4.0	24/04/2025
CVIC2405	1,190	-0.8%	3,690	209	40,550	489	(701)	43,000	4.0	24/07/2025
CVIC2406	480	0.0%	4,020	89	40,550	46	(434)	46,890	5.0	26/03/2025
CVIC2407	0	0.0%	0	181	40,550	88	88	49,000	5.0	26/06/2025
CVJC2401	500	-15.3%	120	89	101,200	11	(489)	120,000	10.0	26/03/2025
CVNM2311	10	0.0%	2,700	11	63,800	0	(10)	75,230	9.4	07/01/2025
CVNM2315	10	0.0%	79,170	6	63,800	0	(10)	83,590	3.8	02/01/2025
CVNM2401	1,040	1.0%	30,750	143	63,800	452	(588)	63,330	7.7	19/05/2025
CVNM2405	930	-4.1%	7,360	118	63,800	357	(573)	67,470	4.0	24/04/2025
CVNM2406	1,360	-2.9%	2,660	209	63,800	519	(841)	68,460	4.0	24/07/2025
CVNM2407	1,150	0.0%	0	308	63,800	555	(595)	67,470	6.0	31/10/2025
CVNM2408	450	0.0%	2,000	89	63,800	8	(442)	76,270	7.9	26/03/2025
CVPB2315	10	0.0%	204,540	11	19,250	0	(10)	22,170	5.4	07/01/2025
CVPB2319	20	100.0%	1,740	6	19,250	0	(20)	22,740	1.8	02/01/2025
CVPB2401	1,060	1.0%	55,970	143	19,250	462	(598)	19,940	1.9	19/05/2025
CVPB2403	830	2.5%	69,400	67	19,250	463	(367)	19,000	2.0	04/03/2025
CVPB2407	430	-2.3%	44,950	209	19,250	191	(239)	21,000	4.0	24/07/2025
CVPB2408	530	0.0%	40,510	118	19,250	214	(316)	21,000	2.0	24/04/2025
CVPB2409	950	3.3%	7,060	308	19,250	396	(554)	22,000	2.0	31/10/2025
CVPB2410	1,060	0.0%	1,510	228	19,250	277	(783)	21,000	3.0	12/08/2025
CVPB2411	480	0.0%	22,800	89	19,250	95	(385)	21,670	2.0	26/03/2025
CVPB2412	780	0.0%	3,570	181	19,250	145	(635)	22,780	2.0	26/06/2025
CVRE2320	10	0.0%	21,230	6	17,150	0	(10)	32,330	2.0	02/01/2025
CVRE2402	70	0.0%	66,410	67	17,150	3	(67)	23,500	4.0	04/03/2025
CVRE2405	530	-5.4%	68,640	118	17,150	313	(217)	19,000	2.0	24/04/2025
CVRE2406	430	-4.4%	61,770	209	17,150	263	(167)	19,000	4.0	24/07/2025
CVRE2407	1,620	-1.8%	86,070	308	17,150	1,379	(241)	16,000	2.0	31/10/2025

CVRE2408	810	-4.7%	60	228	17,150	283	(527)	20,000	3.0	12/08/2025
CVRE2409	0	0.0%	0	89	17,150	69	69	20,000	4.0	26/03/2025
CVRE2410	690	0.0%	5,280	181	17,150	85	(605)	21,890	4.0	26/06/2025

(*) 歐式交易方式，以現金交易

(**) PHS 採用 Black-Scholes 估價方式

長期投資股

股票代碼	證券所	現時價格	目標價*	報告日
NLG	HOSE	36,400	40,600	16/12/2024
DGC	HOSE	117,000	127,900	09/12/2024
HDB	HOSE	24,950	68,000	29/11/2024
DBD	HOSE	57,500	33,600	26/11/2024
MBB	HOSE	25,050	31,100	21/11/2024
IMP	HOSE	47,700	42,550	19/11/2024
ACB	HOSE	25,550	31,900	04/11/2024
VPB	HOSE	19,250	24,600	02/10/2024
SAB	HOSE	55,800	70,700	26/09/2024
KDH	HOSE	35,800	43,700	25/09/2024
CTG	HOSE	38,800	40,200	18/09/2024
HPG	HOSE	26,850	28,200	06/09/2024
PVT	HOSE	27,700	31,650	26/08/2024
POW	HOSE	12,000	15,900	23/08/2024
TCB	HOSE	24,600	28,200	21/08/2024
DRI	UPCOM	12,440	14,100	20/08/2024
TCM	HOSE	48,350	58,500	14/08/2024
NT2	HOSE	20,850	22,300	09/08/2024
VNM	HOSE	63,800	76,100	07/08/2024
BMI	HOSE	21,450	29,200	07/08/2024
IJC	HOSE	13,950	17,300	06/08/2024
QNS	UPCOM	51,847	58,500	02/08/2024
ANV	HOSE	19,800	35,300	05/07/2024
DPR	HOSE	38,850	44,600	02/07/2024
GEG	HOSE	11,750	18,300	01/07/2024
GAS	HOSE	68,500	82,900	03/06/2024
VHC	HOSE	71,900	79,300	28/05/2024
BSR	UPCOM	22,389	23,200	24/05/2024
CTD	HOSE	68,200	87,500	24/05/2024
FMC	HOSE	46,850	55,100	04/05/2024
PVD	HOSE	24,100	31,000	02/05/2024
STK	HOSE	24,600	38,550	04/04/2024
MSB	HOSE	11,700	20,700	19/03/2024
VIB	HOSE	20,050	27,000	07/02/2024
VHM	HOSE	40,350	63,300	26/01/2024
MSH	HOSE	52,700	55,900	17/01/2024
SIP	HOSE	83,100	83,400	10/01/2024
KBC	HOSE	27,650	36,000	10/01/2024
IDC	HNX	55,900	56,000	10/01/2024
VCB	HOSE	92,200	87,329	10/01/2024
BID	HOSE	39,150	55,870	10/01/2024
TPB	HOSE	16,750	24,130	10/01/2024
OCB	HOSE	10,950	19,164	10/01/2024
STB	HOSE	37,400	34,494	10/01/2024
LPB	HOSE	31,000	18,389	10/01/2024
SHB	HOSE	10,300	16,146	10/01/2024
MWG	HOSE	61,400	61,600	10/01/2024
FRT	HOSE	183,800	119,200	10/01/2024
DGW	HOSE	40,850	55,300	10/01/2024
PNJ	HOSE	97,600	101,000	10/01/2024
PLX	HOSE	38,500	42,300	10/01/2024
PVS	HNX	34,200	40,300	10/01/2024
VRE	HOSE	17,150	37,700	10/01/2024

資料來源: PHS 收集

*若除權交易日發生在報告日後將影響目標價

免責聲明

這份報告由富鑫證券股份公司研究員製作。以上資訊乃基於相信為可靠之來源所彙編，惟本公司不負責其完整性與準確性。本日報並不作為買賣任何股票之推薦或邀約。富鑫證券與其相關子公司、管理人員與職員皆可能持有上述之任何證券。富鑫證券（或其任何相關子公司）隨時可能對上述之任何公司進行或承攬投資銀行業務或其他業務。本報告中包含的所有意見與估計，代表我們截至此日期所作之判斷，其後若有任何因素導致更動，本公司恕不另行通知。

富鑫證券股份公司

地址：21st Floor, Phu My Hung Building, 08 Hoang Van Thai Street, Tan Phu Ward, District 7, HCMC.

電話號碼：(84-28) 5 413 5479

客服專線：(84-28) 1900 25 23 58

傳真號碼：+84 28 5413 5473

胡志明市

富美興交易室

地址：Ground Floor, CR2-08, 107 Ton Dat Tien,
Tan Phu Ward, District 7, Ho Chi Minh City

電話號碼：(84-28) 5 413 5478

傳真號碼：+84 28 5413 5473

Tan Binh 分行

地址：Park Legend Building, 251 Hoang Van Thu
Street, Ward 2, Tan Binh District, HCMC

電話號碼：(84-28) 3813 2401

傳真號碼：(84-28) 3813 2415

第三郡分行

地址：4th & 5th Floor, D&D Tower, 458 Nguyen Thi
Minh Khai, Ward 2, District 3, HCMC

電話號碼：(84-28) 382 08068

傳真號碼：(84-28) 3820 8206

第一郡分行

地址：Room 1003A, 10th Floor, No. 81-83-83B-85
Ham Nghi Street, Nguyen Thai Binh Ward,
District 1, HCMC

電話號碼：(84-28) 3 535 6060

傳真號碼：(84-28) 3 535 2912

河內市

Thanh Xuan 分行

地址：5th Floor, UDIC Complex Building, N04
Hoang Dao Thuy, Trung Hoa Ward, Cau Giay
District, Ha Noi

電話號碼：(84-24) 6 250 9999

傳真號碼：(84-24) 6 250 6666

海防市

海防分行

地址：2nd Floor, Eliteco Building No.18 Tran
Hung Dao, Hoang Van Thu Ward, Hong Bang
District, Hai Phong

電話號碼：(84-225) 384 1810

傳真號碼：(84-225) 384 1801