

越股行情

15/11/2024	HOSE		VN30		HNX	
收盤價	1,218.57	-1.08%	1,271.22	-1.20%	221.53	-1.02%
成交股數(百萬股)	750.89	8.37%	316.40	25.50%	66.14	6.45%
撮合股數(百萬股)	668.36	20.26%	253.41	35.99%	61.15	34.93%
與最近 20 日的平均水位相比	538.88	24.03%	203.74	24.38%	40.96	49.30%
成交值(十億越盾)	18,660	15.61%	9,490	32.33%	1,216	0.43%
撮合成交值(十億越盾)	16,211	19.36%	7,630	30.08%	1,135	27.64%
與最近 20 日之平均比較	12,924	25.44%	6,479	17.75%	733	54.91%
上漲家數	75	17%	3	10%	47	21%
下跌家數	305	71%	26	87%	107	47%
持平家數	49	11%	1	3%	72	32%

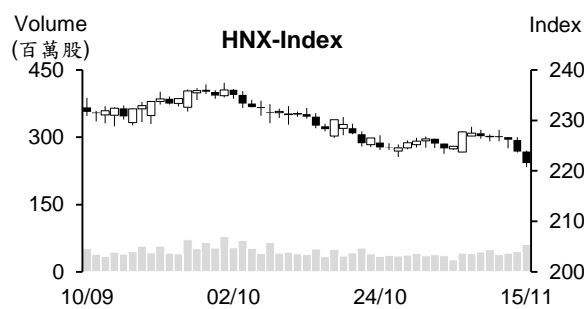
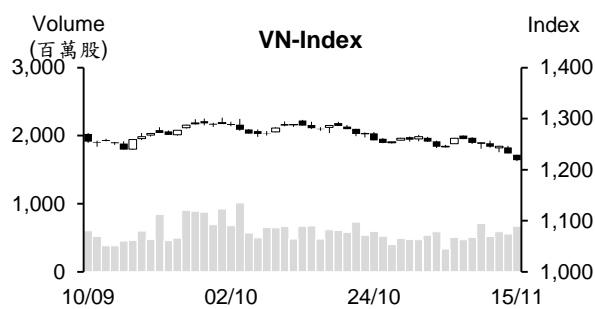

市場概況

恐慌性賣壓湧現，使越股連續兩個交易日收低。早盤交易時段，VN 指數以黑盤開出後一度 回落至 1,220 點附近。雖然指數於午盤上半段開始出現反彈。可惜，此時賣壓再度出籠，使指數一路走低直至收盤。大部分類股都重挫，僅有部分 Viettel 及工業不動產股逆勢上漲。量能擴增高出平均水位。外資持續減碼，淨賣超金額擴增至 1.3 兆越盾，主要拋售 VHM、FPT、SSI 及 VNM。

技術分析

VN 指數爆量重挫，顯示盤勢仍在面臨賣壓湧現壓力。由於最近一個月盤勢下挫，今日的缺口因之可能是竭盡缺口，預期盤勢持續下跌。不過，指數價位已在 1200-1220 點支撐附近，加上盤勢處於賣超現象，預期下週盤勢在探底後可能出現技術性反彈；河內部分，HNX 指數價跌量增。指數恐將跌破 220 點底部並持續下跌，205-215 點將為指數的下一個支撐區間。操作上建議投資人可續抱投資部位且觀察指數在支撐附近的走勢以採取合理的投資決定。

建議股名單: DRI (減碼)

(請參考第 2 頁)

當日調整股名單

次號	股票代碼	評等	評等日	現時價格	買入區間	持股表現	目標價	預期獲利	停損價	預期損失	備註
1	DRI	減碼	18/11/2024	11.90	12.20	-2.5%	14.0	14.8%	11.4	-6.6%	技術訊號轉弱，DRI仍不可以突破高點。

投資組合部位

次號	股票代碼	評等	評等日	現時價格	買入區間	持股表現	目標價	預期獲利	停損價	預期損失	備註
1	CTR	加碼	13/11/2024	129.50	131.20	-1.3%	142	8.2%	123.5	-5.9%	

10 月蔬果出口金額大幅萎縮

據海關總局之統計數據顯示，10 月蔬果出口金額較 9 月萎縮 43.3% 及較去年同期縮減 14.6% 至 5.198 億美元。今年前十個月蔬果出口金額成長 27.8% 至 61.6 億美元。其中榴蓮出口金額佔整體蔬果出口總額的 49.86%。

越南蔬果協會秘書長預期 11 月及 12 月出口金額可能大幅萎縮至 4-5 億美元，然今年蔬果出口金額可望達 73-75 億美元，創下歷史新高。

大型不動產公司的庫存高達幾兆越盾

據建設部之報告數據顯示，2024 年第三季全國不動產庫存量約 25,937 間，較第二季增加 52%。其中，公寓、房屋及土地的庫存分別為 4,688 間、12,250 間及 8,999 塊。特別是第三季房屋及土地的庫存較第二季大增 150.6%。

據 69 家不動產上市公司的第三季財報數據顯示，截至 2024 年 9 月 30 日為止，不動產庫存加總近 470 兆越盾，較去年底擴增近 10%。

Novaland (NVL) 的庫存為 145.428 兆越盾，為不動產公司的最高。NVL 的存貨佔該公司資產的 62.68%。Dat Xanh 不動產公司 (DXG) 的庫存佔該公司資產的近 48%。Nam Long 投資股份公司 (NLG) 的庫存佔資產的逾 68%，較今年初擴增 17% 至 20.3 兆多越盾。Khang Dien 房地產股份公司 (KDH) 的庫存佔資產總額的近 20%。Phat Dat 股份公司 (PDR) 的庫存佔資產總額的逾 50%，約 12.8 兆多越盾。

唯一 Vinhomes (VHM) 的庫存佔資產總額的 11% 左右，為不動產公司之最低。

SBV 持續調升中心匯率，銀行間匯率上升至逼近 SBV 的干預價格

據 11 月 15 日越南國家銀行 (SBV) 之公佈，中心匯率上升 8 越盾至 1 美元 24,298 越盾。中心匯率已連續四個交易日上升，共上漲 35 越盾。以 5% 漲跌幅度，匯率區間為 23,083 - 25,513 越盾。

11 月 14 日銀行間匯率為 1 美元 25,400 越盾 (較 SBV 的干預賣出價格低 50 越盾左右)，較 13 日上漲 57 越盾，推升從今年初至今上漲 4.7% 左右。

15 日上午 10 時大部分銀行的美元賣出價格均為 25,512 越盾，僅較當日匯率上限低 1 越盾且窗下新高。

資料來源：Vietnambiz、Fireant

GELEX 獲利較年度計畫高出 30%

Gelex 集團股份公司 (HoSE : GEX) 消息指出，今年前十個月合併營業額為 26.668 兆越盾，達成年度計畫 (32.303 兆越盾) 的 83%。稅前盈餘 2.558 兆越盾，較年度計畫 (1.921 兆越盾) 高出 30%。電力設備成長為公司營收淨額成長的主要推手。目前 其業務由 GELEX Electric (成員公 GEE) 管理。

今年前十個月 BWE 獲利逾 5,000 億越盾

平陽水環境及供水股份公司 (Biwase, HOSE : BWE) 消息指出，今年 10 個月供水量成長 9% 至近 1.66 億立方米。漏水率由 5% 下降至 4.8%。營收較去年同期成長 11% 至 3.258 兆越盾。然公司仍未認列 2,440 億越盾之垃圾及排水處理營收。若包含其營收在內，BWE 營收為 3.502 兆越盾。總計，稅後盈餘萎縮 6% 至 5,080 億越盾，達成年度計畫的 73%。中 10 月 BWE 營收約 3,570 億越盾及稅後盈餘為 400 億越盾。

第三季電力公司業績回升

據 VietstockFinance 之統計數據顯示，在公佈 2024 年第三季財報的 47 電力公司 裡面，獲利成長共 32 家 (6 家獲利由負轉正)，獲利萎縮共 8 及企業虧損共 7 家。

值得注意的是第三季火力發電公司的獲利大幅成長，如 POW 淨利增長 3 倍至 3,960 億越盾 (主因於財務營收擴增 3 倍至逾 4,110 億越盾)。Quy Ninh 火力發電公司 (QTP) 獲利大增 6.5 倍至 760 億越盾。越南第 3 號電總公司 -EVNGENCO3 (PGV) 獲利由負 (4,620 億越盾) 轉正 (4,910 億越盾)，該公司主要受益匯率。NT2 獲利亦由負 (1,240 億越盾) 轉正 (4 億越盾)。然而，BTP、PPC、NBP 及 HND 則呈現虧損。

大部分水力發電公司的獲利成長。A Vuong 水力發電公司 (AVC) 的獲利多年以來 之最高季度獲利，其淨利增長 2.5 倍至 1,240 億越盾。Hua 水力發電公司 (HNA) 的淨利擴增 75% 至 1,850 億越盾，也是 2022 年第三季以來之最高獲利。Thac Ba 公司 (TBC) 及中部水力發電公司 (CHP) 利分別成長 8 倍及 3 倍至 850 億越盾及 550 億越盾。

再生能源發電公司的獲利分歧。目前 TTA 持有兩家水力發電廠 (產能 56MW) 和一家太陽能發電廠 (產能達 62MW)，其公司淨利增長 2.3 倍至 950 億越盾。Ha Do 集團公司 (HDG) 雖是不動產公司，但大部分營收自電力業務，其獲利成長 63% 至 1,380 億越盾。PC1 營收成長 18% 至 4,480 億越盾，其毛利成長 21% 至 2,330 億越盾。BCG Energy (BGE) 利由負 (510 億越盾) 轉正 (1,580 億越盾)。Gia Lai 電力股份公司 (GL) 虧損 270 億越盾 (去年同期獲利為 140 億越盾)。

資料來源：Cafef、Vietnambiz

市場統計

撮合統計

推升指數上漲的前五名股票

HOSE				HNX			
股票代碼	收盤價 (越盾)	漲跌 %	影響指數 %	股票代碼	收盤價 (VND)	漲跌 %	影響指數 %
VTP	122,500	6.99%	0.02%	DHT	72,200	4.34%	0.08%
KBC	29,350	2.44%	0.01%	PTI	32,000	3.90%	0.03%
VRE	18,200	0.55%	0.00%	VIF	17,100	1.18%	0.02%
VGC	43,800	1.15%	0.00%	THD	35,600	0.28%	0.01%
GEX	18,400	1.10%	0.00%	BTW	43,500	9.85%	0.01%

拖累指數的前五名股票

HOSE				HNX			
股票代碼	收盤價 (越盾)	漲跌 %	影響指數 %	股票代碼	收盤價 (越盾)	漲跌 %	影響指數 %
BID	44,700	-1.76%	-0.09%	PVS	34,000	-2.86%	-0.15%
FPT	133,900	-1.54%	-0.06%	MBS	26,500	-2.93%	-0.14%
VNM	63,700	-2.00%	-0.05%	SHS	13,200	-2.94%	-0.10%
CTG	33,100	-1.49%	-0.05%	CEO	14,100	-2.76%	-0.07%
HPG	25,900	-1.52%	-0.05%	PVI	47,200	-1.67%	-0.06%

前五名成交量

HOSE				HNX			
股票代碼	收盤價 (越盾)	漲跌 %	成交量 (股)	股票代碼	收盤價 (越盾)	漲跌 %	成交量 (千股)
VIX	9,700	-2.22%	29,367,373	SHS	13,200	-2.94%	9,284,727
HPG	25,900	-1.52%	27,622,921	PVS	34,000	-2.86%	5,353,190
SSI	23,950	-3.04%	25,514,560	CEO	14,100	-2.76%	4,612,560
VHM	40,250	-0.25%	17,028,741	MBS	26,500	-2.93%	4,433,831
VPB	18,700	-1.58%	16,703,361	HUT	16,200	0.00%	2,829,596

前五名成交值

HOSE				HNX			
股票代碼	收盤價 (越盾)	漲跌 %	成交值 (十億越盾)	股票代碼	收盤價 (越盾)	漲跌 %	成交值 (十億越盾)
FPT	133,900	-1.54%	879.7	PVS	34,000	-2.86%	183.4
HPG	25,900	-1.52%	721.2	SHS	13,200	-2.94%	124.0
VHM	40,250	-0.25%	688.3	MBS	26,500	-2.93%	118.4
SSI	23,950	-3.04%	615.3	IDC	55,900	-0.89%	117.4
MSN	70,600	-1.12%	405.2	CEO	14,100	-2.76%	65.9

議價交易

前五名股

HOSE			HNX		
股票代碼	成交量 (股)	成交值 (十億越盾)	股票代碼	成交量 (股)	成交值 (十億越盾)
VHM	15,770,000	636.32	DNP	1,640,000	34.44
ACB	20,375,502	534.06	BAB	2,100,000	25.20
HDB	8,268,000	210.79	VMS	1,248,500	20.73
MBB	8,284,102	197.26			
KDC	2,369,000	116.56			

外資交易行情 (股票)

證交所	買進成交量 (百萬股)	買進金額 (十億越盾)	賣出成交量 (百萬股)	賣出金額 (十億越盾)	淨買/賣成 交易 (百萬股)	淨買/賣超值 (十億越盾)
HOSE	70.80	2,047.86	102.67	3,377.21	(31.88)	(1,329.35)
HNX	2.88	86.87	4.07	106.20	(1.19)	(19.33)
總計	73.68	2,134.73	106.74	3,483.41	(33.06)	(1,348.68)

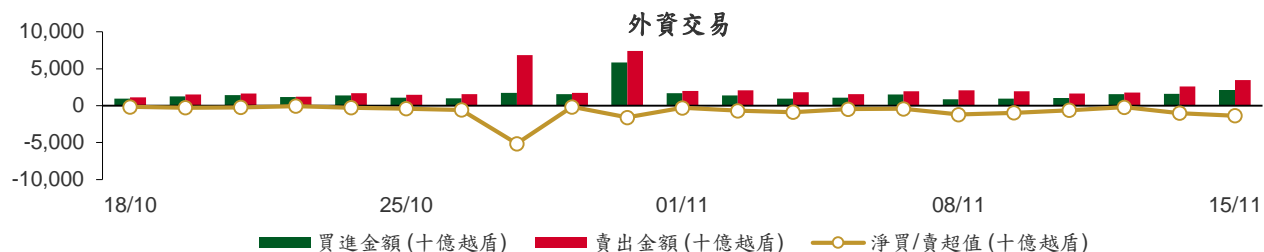

前五名買進

HOSE				HNX			
股票代碼	收盤價 (越盾)	成交量 (股)	成交值 (十億越盾)	股票代碼	收盤價 (越盾)	成交量 (股)	成交值 (十億越盾)
ACB	24,400	19,055,500	500.21	PVS	34,000	1,180,500	40.24
MBB	23,500	8,134,100	193.59	MBS	26,500	386,300	10.26
KBC	29,350	2,720,000	79.56	IDC	55,900	181,700	10.09
FPT	133,900	523,004	69.89	BVS	37,200	122,100	4.55
MWG	59,900	1,040,463	62.36	TNG	25,000	164,100	4.11

前五名賣出

HOSE				HNX			
股票代碼	收盤價 (越盾)	成交量 (股)	成交值 (十億越盾)	股票代碼	收盤價 (越盾)	成交量 (股)	成交值 (十億越盾)
VHM	40,250	17,934,664	723.83	PVS	34,000	1,625,700	55.76
ACB	24,400	19,055,500	500.21	SHS	13,200	1,500,900	20.02
FPT	133,900	3,049,097	408.13	IDC	55,900	348,000	19.32
SSI	23,950	10,841,220	261.13	NTP	59,600	25,100	1.52
MBB	23,500	8,134,100	193.59	MBS	26,500	47,975	1.29

前五名淨買超

HOSE				HNX			
股票代碼	收盤價 (越盾)	淨買超股數 (股)	淨買超值 (十億越盾)	股票代碼	收盤價 (越盾)	淨買超股數 (股)	淨買超值 (十億越盾)
KBC	29,350	2,551,051	74.63	MBS	26,500	338,325	8.98
CTG	33,100	1,076,078	35.62	CEO	14,100	261,500	3.75
ILB	32,400	1,016,800	33.05	TNG	25,000	144,800	3.62
VTP	122,500	236,000	26.76	BVS	37,200	97,600	3.61
CMG	57,900	456,600	25.80	DTD	26,800	124,440	3.37

前五名淨賣超

HOSE				HNX			
股票代碼	收盤價 (越盾)	淨賣超股數 (股)	淨賣超值 (十億越盾)	股票代碼	收盤價 (越盾)	淨賣超股數 (股)	淨賣超值 (十億越盾)
VHM	40,250	(17,337,664)	(699.71)	SHS	13,200	(1,448,900)	(19.33)
FPT	133,900	(2,526,093)	(338.24)	PVS	34,000	(445,200)	(15.52)
SSI	23,950	(8,652,409)	(208.44)	IDC	55,900	(166,300)	(9.22)
VNM	63,700	(1,750,729)	(112.37)	NTP	59,600	(25,000)	(1.52)
VPB	18,700	(4,101,500)	(81.96)	VC3	27,800	(44,000)	(1.22)

ETF 交易

價格統計					外資交易			
ETF 代碼	收盤價 (越盾)	漲跌 (%)	成交量 (股)	成交值 (十億越盾)	ETF 代碼	買進金額 (十億越盾)	賣出金額 (十億越盾)	淨買/賣超值 (十億越盾)
E1VFN30	22,350	-1.8%	359,941	8.06	E1VFN30	0.39	1.85	(1.46)
FUEMAV30	15,400	-0.6%	7,500	0.12	FUEMAV30	0.10	0.11	(0.01)
FUESSV30	15,890	-2.0%	21,604	0.34	FUESSV30	0.00	0.31	(0.31)
FUESSV50	19,100	-1.3%	18,000	0.35	FUESSV50	0.00	0.34	(0.34)
FUESSVFL	20,470	-1.3%	397,527	8.15	FUESSVFL	5.51	0.29	5.23
FUEVFN30	31,730	-1.3%	2,572,689	81.33	FUEVFN30	50.30	62.77	(12.47)
FUEVN100	17,120	-1.0%	132,401	2.27	FUEVN100	0.00	2.18	(2.18)
FUEIP100	8,500	0.0%	100	0.00	FUEIP100	0.00	0.00	0.00
FUEKIV30	8,570	-0.5%	3,104	0.03	FUEKIV30	0.00	0.03	(0.02)
FUEDCMID	11,800	2.2%	29,300	0.34	FUEDCMID	0.00	0.32	(0.32)
FUEKIVFS	12,530	0.0%	0	0.00	FUEKIVFS	0.00	0.00	0.00
FUEMAVND	13,280	-2.5%	500	0.01	FUEMAVND	0.00	0.01	(0.00)
FUEFCV50	12,100	2.4%	5,712	0.07	FUEFCV50	0.00	0.00	0.00
FUEBFVND	12,510	0.0%	0	0.00	FUEBFVND	0.00	0.00	0.00
FUEKIVND	12,120	0.0%	0	0.00	FUEKIVND	0.00	0.00	0.00
FUEABVND	10,100	0.0%	29,717	0.30	FUEABVND	0.00	0.00	0.00
總計			3,578,095	101.35	總計	56.31	68.20	(11.89)

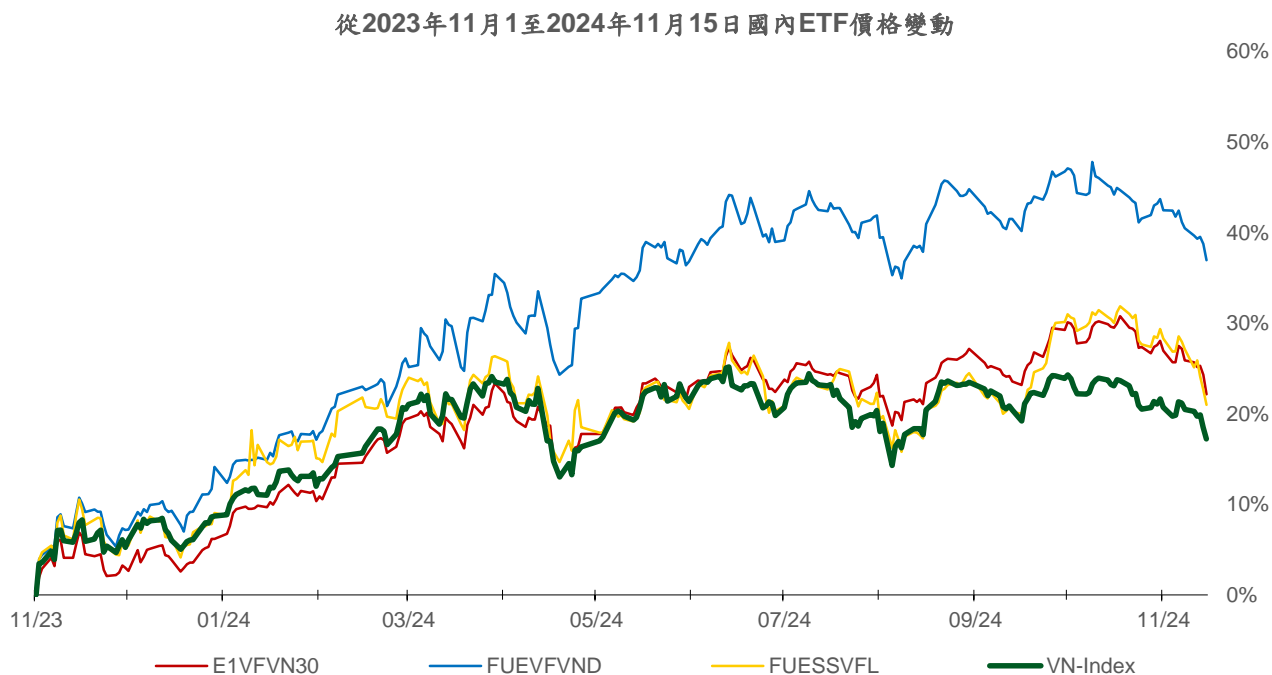
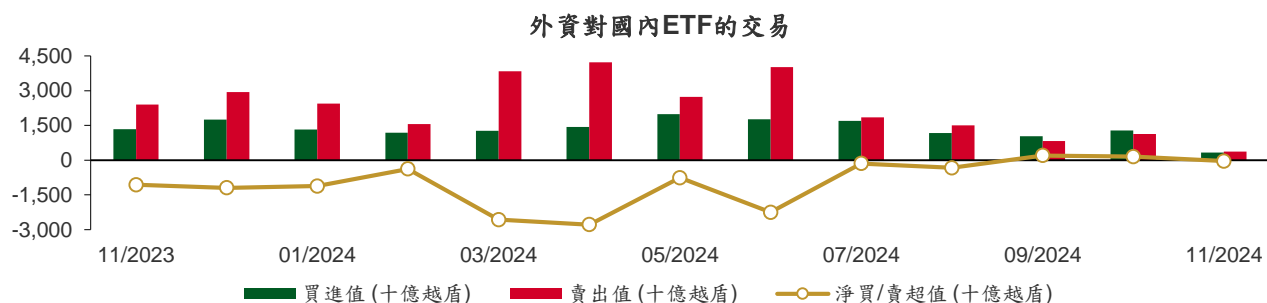

權證資訊

權證代碼(*)	收盤價 (越盾)	漲跌 (%)	成交量	到期的天數	標的股票之價格 (越盾)	權證理論價格 (越盾) (**)	與收盤價的差異 (越盾)	履約價格 (越盾)	行使比例 n:1	最後交易日
CFPT2314	5,610	-6.5%	106,670	53	133,900	5,569	(41)	86,350	8.6	07/01/2025
CFPT2317	3,520	-8.1%	240	4	133,900	3,594	74	87,210	13.0	19/11/2024
CFPT2401	1,260	-19.2%	178,710	19	133,900	1,133	(127)	124,770	8.6	04/12/2024
CHPG2333	280	-12.5%	10,600	20	25,900	86	(194)	26,360	5.5	05/12/2024
CHPG2334	250	-13.8%	51,800	53	25,900	98	(152)	26,810	7.3	07/01/2025
CHPG2339	1,040	-5.5%	1,840	48	25,900	255	(785)	27,470	1.8	02/01/2025
CHPG2342	430	-12.2%	26,660	4	25,900	449	19	21,820	9.1	19/11/2024
CHPG2402	1,400	-2.1%	30,780	185	25,900	450	(950)	28,180	2.7	19/05/2025
CHPG2403	300	-16.7%	46,410	109	25,900	74	(226)	30,500	4.0	04/03/2025
CMBB2315	1,330	-10.1%	8,690	53	23,500	1,032	(298)	19,570	3.9	07/01/2025
CMBB2402	1,490	-6.3%	72,130	185	23,500	898	(592)	23,480	2.0	19/05/2025
CMBB2403	620	-6.1%	70,960	19	23,500	419	(201)	23,000	2.0	04/12/2024
CMBB2404	1,070	-7.8%	59,730	109	23,500	674	(396)	23,500	2.0	04/03/2025
CMSN2317	240	-14.3%	5,780	48	70,600	23	(217)	86,870	8.0	02/01/2025
CMSN2401	910	0.0%	20,230	109	70,600	216	(694)	82,000	8.0	04/03/2025
CMSN2403	50	66.7%	21,710	27	70,600	2	(48)	90,000	5.0	12/12/2024
CMWG2314	1,000	-9.1%	303,410	53	59,900	912	(88)	51,590	9.9	07/01/2025
CMWG2401	1,550	-17.6%	55,860	185	59,900	1,069	(481)	65,480	4.0	19/05/2025
CMWG2402	230	-14.8%	101,410	19	59,900	154	(76)	63,490	5.0	04/12/2024
CMWG2403	810	-12.9%	61,000	109	59,900	619	(191)	64,490	5.0	04/03/2025
CPOW2315	270	-3.6%	3,520	48	11,250	15	(255)	13,460	2.0	02/01/2025
CSHB2306	390	0.0%	0	48	10,200	6	(384)	12,240	1.9	02/01/2025
CSTB2328	210	-8.7%	403,170	53	32,400	158	(52)	33,000	8.0	07/01/2025
CSTB2333	470	-6.0%	9,520	48	32,400	165	(305)	36,110	2.0	02/01/2025
CSTB2337	800	-12.1%	2,280	4	32,400	773	(27)	27,000	7.0	19/11/2024
CSTB2402	1,780	-4.3%	86,650	185	32,400	1,418	(362)	30,000	3.0	19/05/2025
CSTB2403	790	-1.3%	28,810	19	32,400	646	(144)	30,000	4.0	04/12/2024
CSTB2404	980	-8.4%	17,410	109	32,400	745	(235)	31,000	4.0	04/03/2025
CSTB2407	290	-9.4%	39,850	27	32,400	206	(84)	33,000	4.0	12/12/2024
CTCB2402	80	14.3%	34,670	27	22,450	2	(78)	27,500	2.0	12/12/2024
CTPB2402	590	-15.7%	129,030	19	15,600	471	(119)	15,020	1.6	04/12/2024
CVHM2318	270	0.0%	0	48	40,250	2	(268)	53,460	5.0	02/01/2025
CVHM2402	1,700	-2.3%	9,650	109	40,250	556	(1,144)	41,500	4.0	04/03/2025
CVHM2403	760	-9.5%	4,640	19	40,250	258	(502)	40,500	4.0	04/12/2024
CVHM2405	340	0.0%	46,950	27	40,250	38	(302)	45,000	4.0	12/12/2024
CVIB2305	360	-5.3%	43,100	53	18,150	197	(163)	17,750	4.8	07/01/2025
CVIB2402	730	-2.7%	113,950	185	18,150	334	(396)	20,510	1.7	19/05/2025
CVIC2314	140	-6.7%	380	48	40,550	4	(136)	54,570	5.0	02/01/2025
CVIC2401	130	8.3%	51,100	19	40,550	30	(100)	45,500	4.0	04/12/2024
CVIC2402	30	0.0%	45,640	27	40,550	5	(25)	50,000	4.0	12/12/2024
CVNM2311	60	-25.0%	43,250	53	63,700	2	(58)	75,820	9.5	07/01/2025
CVNM2315	50	-37.5%	16,680	48	63,700	0	(50)	84,240	3.8	02/01/2025
CVNM2401	1,020	-20.9%	167,620	185	63,700	494	(526)	63,830	7.7	19/05/2025
CVNM2402	120	-20.0%	73,870	19	63,700	11	(109)	68,180	7.7	04/12/2024
CVPB2315	70	-22.2%	132,930	53	18,700	10	(60)	22,170	5.4	07/01/2025
CVPB2319	220	-18.5%	10	48	18,700	13	(207)	22,740	1.8	02/01/2025
CVPB2401	1,020	-4.7%	94,420	185	18,700	564	(456)	19,940	1.9	19/05/2025
CVPB2402	300	-9.1%	95,640	19	18,700	181	(119)	19,000	2.0	04/12/2024
CVPB2403	820	-4.7%	12,220	109	18,700	531	(289)	19,000	2.0	04/03/2025
CVPB2406	110	0.0%	316,470	27	18,700	44	(66)	20,500	2.0	12/12/2024
CVRE2320	40	0.0%	2,070	48	18,200	0	(40)	32,330	2.0	02/01/2025

CVRE2401	40	0.0%	59,040	19	18,200	4	(36)	21,500	4.0	04/12/2024
CVRE2402	260	4.0%	34,170	109	18,200	48	(212)	23,500	4.0	04/03/2025

(*) 歐式交易方式，以現金交易

(**) PHS 採用 Black-Scholes 估價方式

長期投資股

股票代碼	證券所	現時價格	目標價*	報告日	預期 2024 年盈利 (十億越盾)
ACB	HOSE	24,400	31,900	04/11/2024	17,120
VPB	HOSE	18,700	24,600	02/10/2024	13,698
SAB	HOSE	55,500	70,700	26/09/2024	4,544
KDH	HOSE	32,650	43,700	25/09/2024	835
CTG	HOSE	33,100	40,200	18/09/2024	20,759
HPG	HOSE	25,900	28,200	06/09/2024	16,149
PVT	HOSE	27,550	31,650	26/08/2024	1,110
POW	HOSE	11,250	15,900	23/08/2024	1,181
TCB	HOSE	22,450	28,200	21/08/2024	23,965
DRI	UPCOM	11,955	14,100	20/08/2024	103
TCM	HOSE	46,500	58,500	14/08/2024	277
NT2	HOSE	18,300	22,300	09/08/2024	73
VNM	HOSE	63,700	76,100	07/08/2024	9,705
BMI	HOSE	20,300	29,200	07/08/2024	375
IJC	HOSE	13,200	17,300	06/08/2024	538
QNS	UPCOM	49,042	58,500	02/08/2024	2,202
ANV	HOSE	18,200	35,300	05/07/2024	145
DPR	HOSE	37,350	44,600	02/07/2024	350
GEG	HOSE	10,750	18,300	01/07/2024	1,463
GAS	HOSE	68,600	82,900	03/06/2024	11,155
VHC	HOSE	74,000	79,300	28/05/2024	1,117
BSR	UPCOM	19,112	23,200	24/05/2024	5,111
CTD	HOSE	66,000	87,500	24/05/2024	316
IMP	HOSE	42,300	77,200	13/05/2024	383
DGC	HOSE	113,200	118,800	08/05/2024	3,864
FMC	HOSE	46,200	55,100	04/05/2024	343
PVD	HOSE	23,200	31,000	02/05/2024	780
HDB	HOSE	24,700	31,000	16/04/2024	13,140
STK	HOSE	24,700	38,550	04/04/2024	132
MSB	HOSE	11,300	20,700	19/03/2024	5,749
VIB	HOSE	18,150	27,000	07/02/2024	9,843
VHM	HOSE	40,250	63,300	26/01/2024	27,904
MSH	HOSE	51,800	55,900	17/01/2024	318
SIP	HOSE	81,900	83,400	10/01/2024	1,123
KBC	HOSE	29,350	36,000	10/01/2024	1,647
IDC	HNX	55,900	56,000	10/01/2024	2,212
VCB	HOSE	91,700	87,329	10/01/2024	37,497
BID	HOSE	44,700	55,870	10/01/2024	25,522
MBB	HOSE	23,500	29,592	10/01/2024	23,926
TPB	HOSE	15,600	24,130	10/01/2024	7,508
OCB	HOSE	10,350	19,164	10/01/2024	4,880
STB	HOSE	32,400	34,494	10/01/2024	9,865
LPB	HOSE	31,450	18,389	10/01/2024	4,731
SHB	HOSE	10,200	16,146	10/01/2024	10,044
MWG	HOSE	59,900	61,600	10/01/2024	2,325
FRT	HOSE	166,000	119,200	10/01/2024	305
DGW	HOSE	41,200	55,300	10/01/2024	665
PNJ	HOSE	91,400	101,000	10/01/2024	2,357
PLX	HOSE	38,400	42,300	10/01/2024	4,395

本日報由富鑫證券股份有限公司研究部發佈，以上所有資訊乃源於可靠之消息來源，但由於證券市場瞬息萬變且受許多不可預測之因素影響，投資人應審慎投資、自負風險。

PVS	HNX	34,000	40,300	10/01/2024	1,136
NLG	HOSE	37,750	40,600	10/01/2024	631
VRE	HOSE	18,200	37,700	10/01/2024	4,252

資料來源: PHS 收集

*若除權交易日發生在報告日後將影響目標價

免責聲明

這份報告由富鑫證券股份公司研究員製作。以上資訊乃基於相信為可靠之來源所彙編，惟本公司不負責其完整性與準確性。本日報並不作為買賣任何股票之推薦或邀約。富鑫證券與其相關子公司、管理人員與職員皆可能持有上述之任何證券。富鑫證券（或其任何相關子公司）隨時可能對上述之任何公司進行或承攬投資銀行業務或其他業務。本報告中包含的所有意見與估計，代表我們截至此日期所作之判斷，其後若有任何因素導致更動，本公司恕不另行通知。

富鑫證券股份公司

地址：21st Floor, Phu My Hung Building, 08 Hoang Van Thai Street, Tan Phu Ward, District 7, HCMC.

電話號碼：(84-28) 5 413 5479

客服專線：(84-28) 1900 25 23 58

傳真號碼：+84 28 5413 5473

胡志明市

富美興交易室

地址：Ground Floor, CR2-08, 107 Ton Dat Tien,
Tan Phu Ward, District 7, Ho Chi Minh City

電話號碼：(84-28) 5 413 5478

傳真號碼：+84 28 5413 5473

Tan Binh 分行

地址：Park Legend Building, 251 Hoang Van Thu
Street, Ward 2, Tan Binh District, HCMC

電話號碼：(84-28) 3813 2401

傳真號碼：(84-28) 3813 2415

第三郡分行

地址：4th & 5th Floor, D&D Tower, 458 Nguyen Thi
Minh Khai, Ward 2, District 3, HCMC

電話號碼：(84-28) 382 08068

傳真號碼：(84-28) 3820 8206

第一郡分行

地址：Room 1003A, 10th Floor, No. 81-83-83B-85
Ham Nghi Street, Nguyen Thai Binh Ward,
District 1, HCMC

電話號碼：(84-28) 3 535 6060

傳真號碼：(84-28) 3 535 2912

河內市

Ha Noi 分行

地址：5th Floor, Vinafor Building, No.127 Lo
Duc, Dong Mac Ward, Hai Ba Trung
District, Ha Noi

電話號碼：(84-24) 3 933 4566

傳真號碼：(84-24) 3 933 4820

Thanh Xuan 分行

地址：5th Floor, UDIC Complex Building, N04
Hoang Dao Thuy, Trung Hoa Ward, Cau Giay
District, Ha Noi

電話號碼：(84-24) 6 250 9999

傳真號碼：(84-24) 6 250 6666

海防市

海防分行

地址：2nd Floor, Eliteco Building No.18 Tran
Hung Dao, Hoang Van Thu Ward, Hong Bang
District, Hai Phong

電話號碼：(84-225) 384 1810

傳真號碼：(84-225) 384 1801