

越股行情

07/10/2024	HOSE		VN30		HNX	
收盤價	1,269.93	-0.05%	1,335.48	-0.05%	232.47	-0.09%
成交股數(百萬股)	542.82	-11.06%	203.55	-19.94%	61.93	14.49%
撮合股數(百萬股)	497.41	-12.59%	189.85	-20.35%	40.56	-22.17%
與最近 20 日的平均水位相比	635.41	-21.72%	250.14	-24.10%	51.35	-21.02%
成交值(十億越盾)	11,857	-13.72%	6,078	-16.02%	1,142	-2.39%
撮合成交值(十億越盾)	10,748	-15.38%	5,571	-17.95%	807	-27.38%
與最近 20 日之平均比較	14,485	-25.80%	7,369	-24.40%	981	-17.79%
上漲家數	170	37%	11	37%	67	32%
下跌家數	202	44%	16	53%	60	29%
持平家數	86	19%	3	10%	82	39%

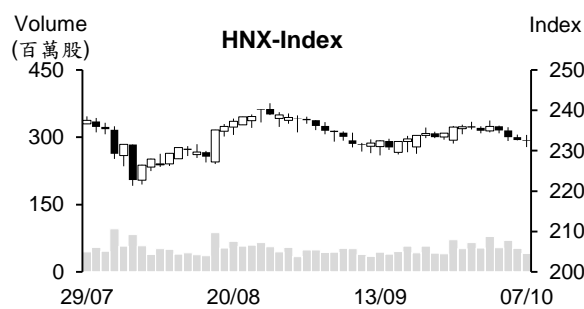
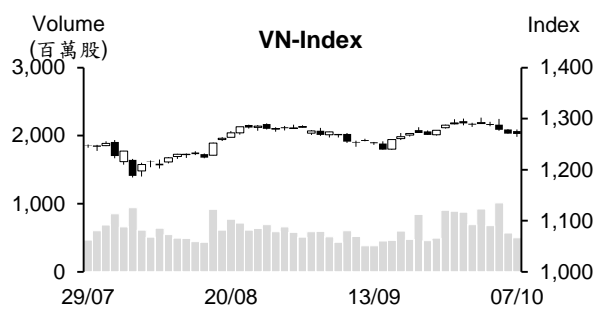

市場概況

週一 (10 月 7 日) 越股小跌。美股於上週五上揚，加上第三季越南經濟數據較為樂觀等因素 已激勵今日早盤交易時段越股以紅盤開出後持續上漲。可惜，其後缺乏資金的支持，指數上漲動能減弱並指數在午盤後半段呈現回落。大部分類股都下跌，但跌幅不明顯。部分銀行、證券、海運、畜牧、水力發電及食糖股上揚，成為今日盤勢的支撐。外資連續兩個交易日減碼，淨賣超金額近 4,000 億越盾。

技術分析

VN 指數持續下跌。然 K 線有出現下影線，顯示賣壓有所減弱。指數於盤中雖跌破 1266 1283 點支撐區間，但指數於盤末已回升至此支撐之上作收。因此，若指數回升，加上買盤進場意願提升，指數有機會再度向上測試 1,300 點關卡；河內部分，HNX 指數也下跌，然賣壓不強勁。目前指數價位已在 230 點附近，預期指數可望在這裡打底。操作上建議投資人可續抱投資部位並密切觀察支撐區間以即時採取合理的投資策略。

建議股名單: VCI (加碼)

(請參考第 2 頁)

當日調整股名單

次號	股票代碼	評等	評等日	現時價格	買入區間	持股表現	目標價	預期獲利	停損價	預期損失	備註
1	VCI	加碼	08/10/2024	37.60	37.60	0.0%	41.0	9.0%	35.6	-5.3%	在支撐區間回升。

投資組合部位

次號	股票代碼	評等	評等日	現時價格	買入區間	持股表現	目標價	預期獲利	停損價	預期損失	備註
1	PHR	加碼	29/08/2024	57.90	58.20	-0.5%	62.5	7.4%	55.5	-4.6%	
2	ELC	加碼	18/09/2024	23.95	23.80	0.6%	26	9.2%	22.6	-5%	
3	FPT	加碼	19/09/2024	134.10	134.60	-0.4%	155	15.2%	129	-4%	
4	BSR	加碼	23/09/2024	24.13	23.812	1.3%	27	13.4%	22.7	-5%	
5	MSN	加碼	26/09/2024	74.80	75.5	-0.9%	85	12.6%	72.5	-4%	
6	BID	加碼	01/10/2024	49.05	49.7	-1.3%	55	11%	47.5	-4%	
7	BWE	加碼	03/10/2024	45	45.65	-1.4%	51	12%	43.5	-5%	
8	MBB	加碼	07/10/2024	25.2	25.1	0.4%	28	12%	24.2	-4%	

第三季 GDP 成長 7.4%

據最近統計統局 (GSO) 發布有關經濟社會報告之數據顯示，2024 年第三季 GDP 較去年同期增長 7.4%。今年前三季 GDP 成長 6.82% 左右。農-林-水產的產值擴增 3.20% (對整體 GDP 貢獻 5.37%)、工業與建築業的產值增長 8.19% (對整體 GDP 貢獻 46.22%) 及服務業的產值增長 6.95% (對整體 GDP 貢獻 48.41%)。

其中，農林水產在受 2024 年 9 月的第 3 號颱風之影響下，成長率不如以往 (僅達 3.2%)，僅高出 2020 年同期的增幅。

9 月 CPI 指數上漲 0.29%，主因受食品、學費及房租價格上漲之影響

統計統局 (GSO) 消息指出，2024 年 9 月消費者物價指數 (CPI) 上漲 0.29%。在 11 類貨物中，9 類物價呈現上漲，文化娛樂及旅遊類價格下跌 0.24% 及交通類價格下跌 2.77% (對整體 CPI 下跌 0.27%)。相較於 2023 年 12 月及去年同期，9 月 CPI 指數分別上漲 2.18% 及 2.63%。

2024 年第三季 CPI 指數的平均漲幅為 3.48%。今年前三季 CPI 指數較去年同期上漲 3.88%。9 月核心通膨上漲 0.27% 及今年前九個月核心通膨上漲 2.69%，低於 CPI 指數的 3.88% 漲幅。

截至 2024 年 9 月 27 日為止，授信成長 8.53%

據統計總局 (GSO) 最近的報告數據顯示，截至 2024 年 9 月 27 日為止，貨幣供給量較去年同期增長 5.10% (去年同期為 5.40%)、存款餘額增長 4.79% (去年同期為 6.63%) 及授信僅成長 8.53% (去年同期為 6.24%)。

融資主要湧入生產及經營領域。依總理的指示，在 40 家銀行中，32 家銀行已註冊 405 兆越盾的放款計劃 (利率下降 0.5%-2.0%) 以支援受第 3 號颱風影響的企業和民眾。

資料來源：Cafef、Vietstock

從 10 月初 HPG 將調升鋼鐵價格

據 10 月 7 日上午和發鋼鐵集團-Hoa Phat (HoSE: HPG) 之公布，公司持續調升鋼鐵出售價格，主因於鋼胚及原物料價格持續上漲。其中，鋼筋及鋼捲價格每噸均上漲 10 萬越盾。

10 月 4 日 Hoa Phat 也調升熱軋鋼捲 (HRC) 及建築鋼材的出售價格。另外，鋼材及鋼捲價格也大幅上漲，使 CB240 鋼捲價格上漲 10 萬越盾至每噸 1,358 萬越盾，為今年初以來之首次上漲。然從 9 月中旬 D10 鋼材價格已三次獲調升，由 1,333 萬越盾上漲至 1,379 萬越盾。

MBS 預期 Hoa Phat、Hoa Sen 及 Nam Kim 等三大鋼鐵公司於今年底將受益於鋼鐵需求提升以及今年底越南可能頒發反傾銷稅等因素。

第三季 TDM 獲利較去年同期略微成長

據土龍木供水股份公司 (TDM) 之公佈，今年前九個月供水量成長 3% 至近 5,100 萬立方米，漏水率由去年同期的 0.53% 下降至 0.4%。營收增長 3% 至逾 3,520 億越盾，達成年度計劃的 71%。稅後盈餘則萎縮 39% 至近 1,470 億越盾，達成年度計劃的 76%。其中第三季 TDM 稅後盈餘約 580 億越盾，較去年同期略微提升。

Pharmmedic 即將發放現金股息 (比率為 109%)

Pharmmedic 醫藥製藥股份公司 (HNX: PMC) 在發放 2024 年第一次股息後，公司剛公佈董事會決議有關現金股息比率為 109% 之方案。以逾 933 萬流通股，預期這次公司支付的股息金額將為 1,017 億越盾左右。

西貢製藥有限公司 (Sapharco) 為 PMC 最大股東 (持股率為 43.44%)。第二大股東為西貢河內證券股份公司 - SHS (持股率為 14.6%)。因此，兩大股東將分別收到 437 億越盾及 148 億多越盾的股息。

9 月 25 日 PMC 已發放 2024 年第一次現金股息 (比率為 10%)。6 月中旬公司也發放 2023 年剩下的 41% 股息，其中第一次及第二次公司分別於 2023 年 9 月 29 日及 2024 年 4 月 1 日發放股息 (比率分別為 10% 及 14%)。因此，在三次發放後，PMC 已完成 2023 年的發放股息 (比率共為 65%)，遠高於原計劃的 24% 水位。

資料來源：Fireant、Vietnambiz

市場統計

撮合統計

推升指數上漲的前五名股票

HOSE				HNX			
股票代碼	收盤價 (越盾)	漲跌 %	影響指數 %	股票代碼	收盤價 (VND)	漲跌 %	影響指數 %
STB	33,800	2.11%	0.03%	PVS	42,000	1.20%	0.07%
HPG	26,400	0.76%	0.02%	MBS	31,700	1.28%	0.06%
CTG	35,800	0.56%	0.02%	KSV	53,600	0.75%	0.03%
MSB	13,000	2.77%	0.02%	IDC	56,400	0.36%	0.02%
VCI	37,600	3.72%	0.01%	SEB	49,000	4.26%	0.02%

拖累指數的前五名股票

HOSE				HNX			
股票代碼	收盤價 (越盾)	漲跌 %	影響指數 %	股票代碼	收盤價 (越盾)	漲跌 %	影響指數 %
VNM	67,100	-2.04%	-0.06%	DNP	22,000	-9.47%	-0.09%
VCB	92,000	-0.33%	-0.03%	DTK	12,500	-3.10%	-0.09%
VHM	41,200	-0.72%	-0.03%	NTP	59,500	-1.33%	-0.04%
HDB	26,850	-1.65%	-0.03%	SHS	15,700	-0.63%	-0.03%
MSN	74,800	-1.06%	-0.02%	THD	35,200	-0.56%	-0.02%

前五名成交量

HOSE				HNX			
股票代碼	收盤價 (越盾)	漲跌 %	成交量 (股)	股票代碼	收盤價 (越盾)	漲跌 %	成交量 (千股)
VPB	20,000	0.00%	25,936,314	SHS	15,700	-0.63%	11,057,622
TPB	17,500	1.45%	16,728,021	MBS	31,700	1.28%	3,572,419
SHB	10,850	0.00%	15,381,789	PVS	42,000	1.20%	3,376,678
STB	33,800	2.11%	14,758,948	TNG	24,700	0.00%	2,212,625
MSB	13,000	2.77%	14,569,947	CEO	15,200	0.00%	2,118,256

前五名成交值

HOSE				HNX			
股票代碼	收盤價 (越盾)	漲跌 %	成交值 (十億越盾)	股票代碼	收盤價 (越盾)	漲跌 %	成交值 (十億越盾)
VPB	20,000	0.00%	516.4	SHS	15,700	-0.63%	173.3
STB	33,800	2.11%	497.8	PVS	42,000	1.20%	141.5
VNM	67,100	-2.04%	406.1	MBS	31,700	1.28%	112.3
MWG	66,300	-0.15%	368.0	TNG	24,700	0.00%	54.6
VCI	37,600	3.72%	341.4	CEO	15,200	0.00%	32.3

議價交易

前五名股

HOSE			HNX		
股票代碼	成交量 (股)	成交值 (十億越盾)	股票代碼	成交量 (股)	成交值 (十億越盾)
HDB	4,905,000	133.47	SHS	16,116,000	265.91
MWG	1,284,000	86.28	DNP	1,240,000	29.76
FDC	5,550,000	83.25	TTL	2,050,000	16.40
HPG	2,987,001	78.26	VIT	315,384	6.01
FPT	571,001	76.40	DL1	915,000	5.76

外資交易行情 (股票)

證交所	買進成交量 (百萬股)	買進金額 (十億越盾)	賣出成交量 (百萬股)	賣出金額 (十億越盾)	淨買/賣成 交易 (百萬股)	淨買/賣超值 (十億越盾)
HOSE	26.32	891.32	45.51	1,229.91	(19.19)	(338.59)
HNX	1.25	37.24	5.06	93.91	(3.81)	(56.67)
總計	27.57	928.57	50.58	1,323.82	(23.01)	(395.25)

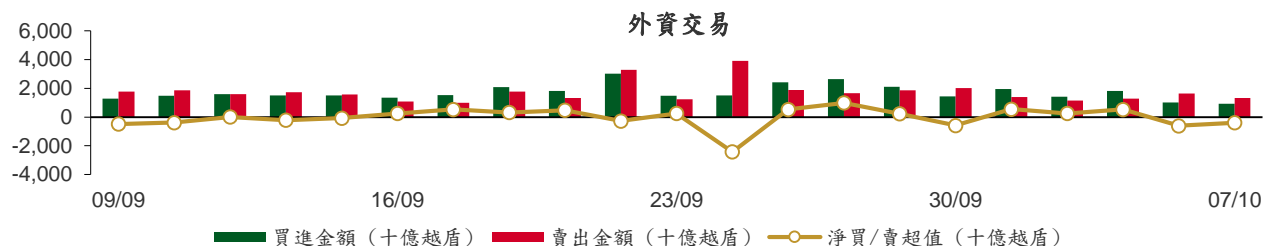

前五名買進

HOSE				HNX			
股票代碼	收盤價 (越盾)	成交量 (股)	成交值 (十億越盾)	股票代碼	收盤價 (越盾)	成交量 (股)	成交值 (十億越盾)
STB	33,800	4,916,359	165.72	TNG	24,700	445,100	11.03
VNM	67,100	1,213,370	82.11	MBS	31,700	270,500	8.50
VHM	41,200	1,505,300	62.15	PVS	42,000	138,000	5.77
MWG	66,300	914,400	60.57	IDC	56,400	101,710	5.75
TCB	24,150	1,858,120	44.91	SHS	15,700	100,000	1.56

前五名賣出

HOSE				HNX			
股票代碼	收盤價 (越盾)	成交量 (股)	成交值 (十億越盾)	股票代碼	收盤價 (越盾)	成交量 (股)	成交值 (十億越盾)
VPB	20,000	5,614,700	111.67	SHS	15,700	3,657,700	57.60
STB	33,800	3,030,800	102.35	TNG	24,700	631,300	15.54
HDB	26,850	3,802,002	102.30	IDC	56,400	121,150	6.84
VNM	67,100	1,316,193	89.28	NTP	59,500	42,400	2.56
VHM	41,200	1,598,800	66.08	CEO	15,200	165,900	2.54

前五名淨買超

HOSE				HNX			
股票代碼	收盤價 (越盾)	淨買超股數 (股)	淨買超值 (十億越盾)	股票代碼	收盤價 (越盾)	淨買超股數 (股)	淨買超值 (十億越盾)
STB	33,800	1,885,559	63.37	MBS	31,700	244,800	7.69
TCB	24,150	1,660,700	40.15	PVS	42,000	137,100	5.73
MWG	66,300	505,800	33.46	SLS	209,100	6,500	1.36
EIB	18,850	1,163,920	22.10	VC3	28,500	20,600	0.58
FRT	176,900	122,923	21.76	VTZ	16,600	21,700	0.36

前五名淨賣超

HOSE				HNX			
股票代碼	收盤價 (越盾)	淨賣超股數 (股)	淨賣超值 (十億越盾)	股票代碼	收盤價 (越盾)	淨賣超股數 (股)	淨賣超值 (十億越盾)
VPB	20,000	(4,705,100)	(93.58)	SHS	15,700	(3,557,700)	(56.04)
HDB	26,850	(3,258,660)	(87.67)	TNG	24,700	(186,200)	(4.52)
VCG	18,300	(2,265,100)	(41.44)	BVS	43,300	(55,400)	(2.39)
OCB	12,550	(2,559,800)	(32.36)	NTP	59,500	(37,900)	(2.29)
GEX	20,900	(1,482,800)	(30.97)	CEO	15,200	(144,500)	(2.21)

ETF 交易

價格統計					外資交易			
ETF 代碼	收盤價 (越盾)	漲跌 (%)	成交量 (股)	成交值 (十億越盾)	ETF 代碼	買進金額 (十億越盾)	賣出金額 (十億越盾)	淨買/賣超值 (十億越盾)
E1VFN30	23,410	0.1%	143,250	3.35	E1VFN30	0.09	0.25	(0.16)
FUEMAV30	16,030	-0.3%	2,954	0.05	FUEMAV30	0.01	0.00	0.01
FUESSV30	16,630	-0.6%	9,770	0.16	FUESSV30	0.00	0.07	(0.07)
FUESSV50	20,070	-0.3%	17,015	0.34	FUESSV50	0.04	0.30	(0.26)
FUESSVFL	21,940	0.4%	344,253	7.51	FUESSVFL	0.70	5.10	(4.40)
FUEVFN30	33,400	-0.1%	605,978	20.26	FUEVFN30	1.37	10.84	(9.47)
FUEVN100	17,890	-0.5%	94,062	1.69	FUEVN100	0.00	1.16	(1.16)
FUEIP100	8,600	0.1%	100	0.00	FUEIP100	0.00	0.00	0.00
FUEKIV30	8,900	-0.7%	1,600	0.01	FUEKIV30	0.00	0.01	(0.01)
FUEDCMID	11,900	-0.2%	16,400	0.20	FUEDCMID	0.00	0.20	(0.20)
FUEKIVFS	13,080	0.0%	3,000	0.04	FUEKIVFS	0.04	0.00	0.04
FUEMAVND	14,000	-0.5%	700	0.01	FUEMAVND	0.00	0.01	(0.01)
FUEFCV50	12,210	-0.3%	4,802	0.06	FUEFCV50	0.00	0.00	0.00
FUEBFVND	12,510	0.0%	0	0.00	FUEBFVND	0.00	0.00	0.00
FUEKIVND	12,570	-0.6%	100	0.00	FUEKIVND	0.00	0.00	(0.00)
FUEABVND	10,100	0.0%	0	0.00	FUEABVND	0.00	0.00	0.00
總計			1,243,984	33.69	總計	2.26	17.94	(15.68)

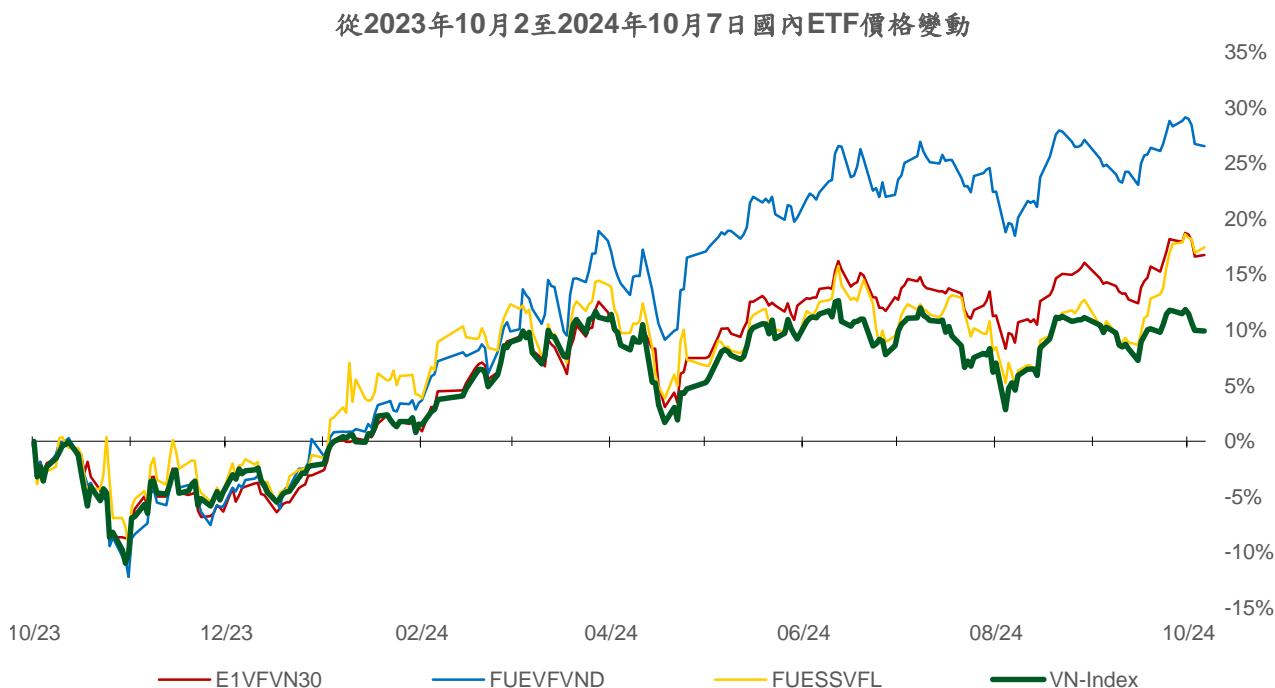
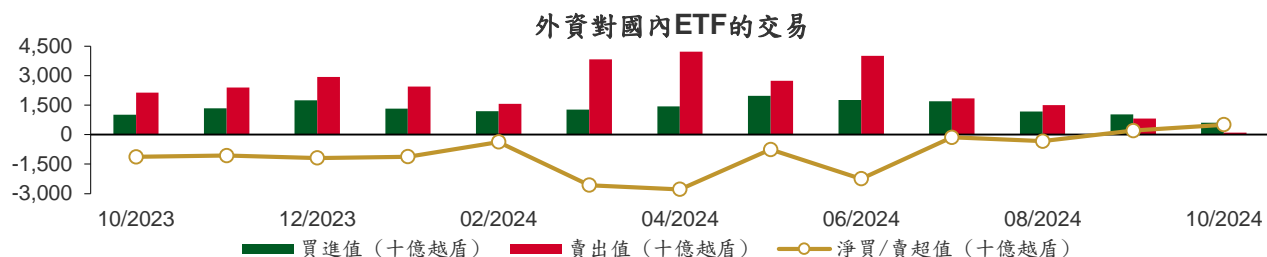

權證資訊

權證代碼 (*)	收盤價 (越盾)	漲跌 (%)	成交量	到期的天數	標的股票之價格 (越盾)	權證理論價格 (越盾) (**)	與收盤價的差異 (越盾)	履約價格(越盾)	行使比例 n:1	最後交易日
CACB2305	1,090	-2.7%	34,630	0	25,400	1,048	(42)	20,160	5.0	07/10/2024
CACB2402	130	-48.0%	112,160	3	25,400	21	(109)	26,000	2.0	10/10/2024
CFPT2314	5,820	-1.0%	66,660	92	134,100	5,621	(199)	86,350	8.6	07/01/2025
CFPT2317	3,650	-0.8%	5,950	43	134,100	3,629	(21)	87,210	13.0	19/11/2024
CFPT2401	1,670	-5.7%	42,210	58	134,100	1,351	(319)	124,770	8.6	04/12/2024
CHPG2331	140	-12.5%	119,860	0	26,200	137	(3)	25,450	5.5	07/10/2024
CHPG2332	320	-11.1%	30,910	31	26,200	182	(138)	25,910	5.5	07/11/2024
CHPG2333	530	1.9%	10,060	59	26,200	200	(330)	26,360	5.5	05/12/2024
CHPG2334	500	-2.0%	21,950	92	26,200	165	(335)	26,810	7.3	07/01/2025
CHPG2339	1,170	-0.9%	25,600	87	26,200	505	(665)	27,470	1.8	02/01/2025
CHPG2342	610	-12.9%	1,700	43	26,200	491	(119)	21,820	9.1	19/11/2024
CHPG2402	1,430	-0.7%	34,030	224	26,200	577	(853)	28,180	2.7	19/05/2025
CHPG2403	410	0.0%	28,000	148	26,200	135	(275)	30,500	4.0	04/03/2025
CHPG2404	10	0.0%	4,370	3	26,200	0	(10)	32,000	2.0	10/10/2024
CHPG2405	50	-28.6%	76,450	36	26,200	1	(49)	33,000	2.0	12/11/2024
CMBB2315	1,600	-5.3%	151,900	92	25,100	1,457	(143)	19,570	3.9	07/01/2025
CMBB2402	1,930	-4.0%	22,680	224	25,100	1,507	(423)	23,480	2.0	19/05/2025
CMBB2403	1,530	-10.0%	15,450	58	25,100	1,211	(319)	23,000	2.0	04/12/2024
CMBB2404	1,890	-14.1%	56,780	148	25,100	1,305	(585)	23,500	2.0	04/03/2025
CMSN2313	10	0.0%	7,490	0	75,600	0	(10)	80,000	10.0	07/10/2024
CMSN2317	710	0.0%	0	87	75,600	194	(516)	86,870	8.0	02/01/2025
CMSN2401	960	-3.0%	8,790	148	75,600	529	(431)	82,000	8.0	04/03/2025
CMSN2402	420	-8.7%	311,090	36	75,600	182	(238)	83,000	5.0	12/11/2024
CMSN2403	370	-11.9%	71,840	66	75,600	134	(236)	90,000	5.0	12/12/2024
CMWG2314	1,680	-1.2%	210,270	92	66,400	1,568	(112)	51,590	9.9	07/01/2025
CMWG2401	2,300	-5.7%	40,740	224	66,400	2,093	(207)	65,480	4.0	19/05/2025
CMWG2402	1,310	-3.7%	14,310	58	66,400	1,107	(203)	63,490	5.0	04/12/2024
CMWG2403	1,850	0.5%	13,290	148	66,400	1,469	(381)	64,490	5.0	04/03/2025
CMWG2404	230	-20.7%	33,300	3	66,400	105	(125)	67,960	4.0	10/10/2024
CPOW2315	680	9.7%	1,310	87	12,950	284	(396)	13,460	2.0	02/01/2025
CSHB2306	770	-3.8%	3,870	87	10,850	78	(692)	12,240	1.9	02/01/2025
CSTB2328	400	-13.0%	49,690	92	33,100	267	(133)	33,000	8.0	07/01/2025
CSTB2333	1,070	-7.8%	63,620	87	33,100	456	(614)	36,110	2.0	02/01/2025
CSTB2337	930	-5.1%	61,880	43	33,100	888	(42)	27,000	7.0	19/11/2024
CSTB2402	1,930	-8.5%	115,610	224	33,100	1,681	(249)	30,000	3.0	19/05/2025
CSTB2403	1,130	-11.0%	2,210	58	33,100	908	(222)	30,000	4.0	04/12/2024
CSTB2404	1,270	-9.3%	15,890	148	33,100	955	(315)	31,000	4.0	04/03/2025
CSTB2405	1,060	-18.5%	53,630	36	33,100	804	(256)	32,500	2.0	12/11/2024
CSTB2406	930	-25.6%	9,000	3	33,100	816	(114)	31,500	2.0	10/10/2024
CSTB2407	630	-18.2%	26,970	66	33,100	451	(179)	33,000	4.0	12/12/2024
CTCB2310	1,880	-3.1%	149,740	0	24,050	1,816	(64)	16,970	3.9	07/10/2024
CTCB2402	420	-16.0%	101,710	66	24,050	122	(298)	27,500	2.0	12/12/2024
CTPB2402	1,810	-6.2%	48,600	58	17,250	1,479	(331)	15,020	1.6	04/12/2024
CVHM2313	10	0.0%	2,440	0	41,500	0	(10)	50,000	10.0	07/10/2024
CVHM2318	400	0.0%	470	87	41,500	26	(374)	53,460	5.0	02/01/2025
CVHM2402	1,590	-0.6%	3,880	148	41,500	842	(748)	41,500	4.0	04/03/2025
CVHM2403	1,130	0.0%	1,030	58	41,500	650	(480)	40,500	4.0	04/12/2024
CVHM2404	800	-8.1%	192,500	36	41,500	620	(180)	40,000	4.0	12/11/2024
CVHM2405	480	-4.0%	93,410	66	41,500	234	(246)	45,000	4.0	12/12/2024
CVIB2305	510	-8.9%	81,860	92	19,250	407	(103)	17,750	4.8	07/01/2025
CVIB2402	880	0.0%	257,730	224	19,250	661	(219)	20,510	1.7	19/05/2025
CVIB2403	30	-25.0%	346,610	3	19,250	1	(29)	20,510	1.7	10/10/2024

本日報由富鑫證券股份有限公司研究部發佈，以上所有資訊乃源於可靠之消息來源，但由於證券市場瞬息萬變且受許多不可預測之因素影響，投資人應審慎投資，自負風險。

CVIB2404	170	-22.7%	43,040	36	19,250	45	(125)	21,370	1.7	12/11/2024
CVIC2309	10	0.0%	2,480	0	41,000	0	(10)	52,000	10.0	07/10/2024
CVIC2314	350	2.9%	2,140	87	41,000	32	(318)	54,570	5.0	02/01/2025
CVIC2401	410	-30.5%	24,070	58	41,000	203	(207)	45,500	4.0	04/12/2024
CVIC2402	190	-17.4%	151,510	66	41,000	73	(117)	50,000	4.0	12/12/2024
CVIC2403	10	-66.7%	305,820	3	41,000	1	(9)	45,000	4.0	10/10/2024
CVNM2311	330	-15.4%	74,450	92	68,500	62	(268)	75,820	9.5	07/01/2025
CVNM2315	440	-15.4%	123,500	87	68,500	11	(429)	84,240	3.8	02/01/2025
CVNM2401	1,400	-2.8%	102,730	224	68,500	962	(438)	63,830	7.7	19/05/2025
CVNM2402	600	-25.0%	40,090	58	68,500	312	(288)	68,180	7.7	04/12/2024
CVNM2403	430	-30.7%	62,060	36	68,500	110	(320)	72,530	3.9	12/11/2024
CVNM2404	470	-39.7%	100,570	3	68,500	270	(200)	67,690	3.9	10/10/2024
CVPB2315	160	-5.9%	179,350	92	20,000	79	(81)	22,170	5.4	07/01/2025
CVPB2319	610	3.4%	68,030	87	20,000	161	(449)	22,740	1.8	02/01/2025
CVPB2401	1,340	-1.5%	78,100	224	20,000	1,006	(334)	19,940	1.9	19/05/2025
CVPB2402	1,000	-9.1%	38,770	58	20,000	754	(246)	19,000	2.0	04/12/2024
CVPB2403	1,350	-6.9%	18,300	148	20,000	1,025	(325)	19,000	2.0	04/03/2025
CVPB2404	390	5.4%	130,240	3	20,000	282	(108)	19,500	2.0	10/10/2024
CVPB2405	550	-3.5%	38,570	36	20,000	364	(186)	20,000	2.0	12/11/2024
CVPB2406	610	-1.6%	75,160	66	20,000	383	(227)	20,500	2.0	12/12/2024
CVRE2315	10	0.0%	2,930	0	18,300	0	(10)	30,000	8.0	07/10/2024
CVRE2320	90	-10.0%	6,380	87	18,300	0	(90)	32,330	2.0	02/01/2025
CVRE2401	260	-7.1%	19,620	58	18,300	48	(212)	21,500	4.0	04/12/2024
CVRE2402	280	-6.7%	56,280	148	18,300	87	(193)	23,500	4.0	04/03/2025
CVRE2403	50	0.0%	13,400	36	18,300	1	(49)	25,000	2.0	12/11/2024
CVRE2404	20	0.0%	204,700	3	18,300	0	(20)	22,500	2.0	10/10/2024

(*) 歐式交易方式，以現金交易

(**) PHS 採用 Black-Scholes 估價方式

長期投資股

股票代碼	證券所	現時價格	目標價*	報告日	預期 2024 年盈利 (十億越盾)
VPB	HOSE	20,000	24,600	02/10/2024	13,698
SAB	HOSE	56,700	70,700	26/09/2024	4,544
KDH	HOSE	37,750	43,700	25/09/2024	835
CTG	HOSE	35,800	40,200	18/09/2024	20,759
HPG	HOSE	26,400	28,200	06/09/2024	16,149
PVT	HOSE	28,250	31,650	26/08/2024	1,110
POW	HOSE	12,750	15,900	23/08/2024	1,181
TCB	HOSE	24,150	28,200	21/08/2024	23,965
DRI	UPCOM	12,032	14,100	20/08/2024	103
TCM	HOSE	46,100	58,500	14/08/2024	277
NT2	HOSE	19,650	22,300	09/08/2024	73
VNM	HOSE	67,100	76,100	07/08/2024	9,705
BMI	HOSE	21,500	29,200	07/08/2024	375
IJC	HOSE	13,300	17,300	06/08/2024	538
QNS	UPCOM	48,418	58,500	02/08/2024	2,202
ANV	HOSE	33,150	35,300	05/07/2024	145
DPR	HOSE	42,350	44,600	02/07/2024	350
GEG	HOSE	11,600	18,300	01/07/2024	1,463
GAS	HOSE	72,900	82,900	03/06/2024	11,155
VHC	HOSE	70,000	79,300	28/05/2024	1,117
BSR	UPCOM	24,128	23,200	24/05/2024	5,111
CTD	HOSE	61,400	87,500	24/05/2024	316
IMP	HOSE	48,200	77,200	13/05/2024	383
DGC	HOSE	114,000	118,800	08/05/2024	3,864
FMC	HOSE	46,500	55,100	04/05/2024	343
PVD	HOSE	27,950	31,000	02/05/2024	780
HDB	HOSE	26,850	31,000	16/04/2024	13,140

本日報由富鑫證券股份有限公司研究部發佈，以上所有資訊乃源於可靠之消息來源，但由於證券市場瞬息萬變且受許多不可預測之因素影響，投資人應審慎投資，自負風險。

STK	HOSE	25,950	38,550	04/04/2024	132
MSB	HOSE	13,000	20,700	19/03/2024	5,749
VIB	HOSE	19,200	27,000	07/02/2024	9,843
VHM	HOSE	41,200	63,300	26/01/2024	27,904
MSH	HOSE	44,900	55,900	17/01/2024	318
SIP	HOSE	71,500	83,400	10/01/2024	1,123
KBC	HOSE	27,200	36,000	10/01/2024	1,647
IDC	HNX	56,400	56,000	10/01/2024	2,212
VCB	HOSE	92,000	87,329	10/01/2024	37,497
BID	HOSE	49,050	55,870	10/01/2024	25,522
MBB	HOSE	25,200	29,592	10/01/2024	23,926
TPB	HOSE	17,500	24,130	10/01/2024	7,508
OCB	HOSE	12,550	19,164	10/01/2024	4,880
ACB	HOSE	25,450	31,952	10/01/2024	18,261
STB	HOSE	33,800	34,494	10/01/2024	9,865
LPB	HOSE	31,750	18,389	10/01/2024	4,731
SHB	HOSE	10,850	16,146	10/01/2024	10,044
MWG	HOSE	66,300	61,600	10/01/2024	2,325
FRT	HOSE	176,900	119,200	10/01/2024	305
DGW	HOSE	45,700	55,300	10/01/2024	665
PNJ	HOSE	95,400	101,000	10/01/2024	2,357
PLX	HOSE	44,950	42,300	10/01/2024	4,395
PVS	HNX	42,000	40,300	10/01/2024	1,136
NLG	HOSE	40,300	40,600	10/01/2024	631
VRE	HOSE	18,250	37,700	10/01/2024	4,252

資料來源: PHS 收集

*若除權交易日發生在報告日後將影響目標價

免責聲明

這份報告由富鑫證券股份公司研究員製作。以上資訊乃基於相信為可靠之來源所彙編，惟本公司不負責其完整性與準確性。本日報並不作為買賣任何股票之推薦或邀約。富鑫證券與其相關子公司、管理人員與職員皆可能持有上述之任何證券。富鑫證券（或其任何相關子公司）隨時可能對上述之任何公司進行或承攬投資銀行業務或其他業務。本報告中包含的所有意見與估計，代表我們截至此日期所作之判斷，其後若有任何因素導致更動，本公司恕不另行通知。

富鑫證券股份公司

地址：21st Floor, Phu My Hung Building, 08 Hoang Van Thai Street, Tan Phu Ward, District 7, HCMC.

電話號碼：(84-28) 5 413 5479

客服專線：(84-28) 1900 25 23 58

傳真號碼：+84 28 5413 5473

胡志明市

富美興交易室

地址：Ground Floor, CR2-08, 107 Ton Dat Tien, Tan Phu Ward, District 7, Ho Chi Minh City

電話號碼：(84-28) 5 413 5478

傳真號碼：+84 28 5413 5473

Tan Binh 分行

地址：Park Legend Building, 251 Hoang Van Thu Street, Ward 2, Tan Binh District, HCMC

電話號碼：(84-28) 3813 2401

傳真號碼：(84-28) 3813 2415

第三郡分行

地址：4th & 5th Floor, D&D Tower, 458 Nguyen Thi Minh Khai, Ward 2, District 3, HCMC

電話號碼：(84-28) 382 08068

傳真號碼：(84-28) 3820 8206

第一郡分行

地址：Room 1003A, 10th Floor, No. 81-83-83B-85 Ham Nghi Street, Nguyen Thai Binh Ward, District 1, HCMC

電話號碼：(84-28) 3 535 6060

傳真號碼：(84-28) 3 535 2912

河內市

Ha Noi 分行

地址：5th Floor, Vinafor Building, No.127 Lo Duc, Dong Mac Ward, Hai Ba Trung District, Ha Noi

電話號碼：(84-24) 3 933 4566

傳真號碼：(84-24) 3 933 4820

Thanh Xuan 分行

地址：5th Floor, UDIC Complex Building, N04 Hoang Dao Thuy, Trung Hoa Ward, Cau Giay District, Ha Noi

電話號碼：(84-24) 6 250 9999

傳真號碼：(84-24) 6 250 6666

海防市

海防分行

地址：2nd Floor, Eliteco Building No.18 Tran Hung Dao, Hoang Van Thu Ward, Hong Bang District, Hai Phong

電話號碼：(84-225) 384 1810

傳真號碼：(84-225) 384 1801