

越股行情

10/09/2024	HOSE		VN30		HNX	
收盤價	1,255.23	-0.99%	1,294.06	-1.00%	231.69	-0.76%
成交股數(百萬股)	690.37	38.68%	278.57	54.79%	55.87	-5.88%
撮合股數(百萬股)	601.77	38.62%	208.22	29.34%	51.51	-1.21%
與最近 20 日的平均水位相比	594.62	1.20%	197.94	5.19%	51.08	0.85%
成交值(十億越盾)	15,608	33.38%	7,916	36.72%	1,096	-2.31%
撮合成交值(十億越盾)	13,944	35.44%	6,696	28.36%	974	3.67%
與最近 20 日之平均比較	14,032	-0.63%	6,559	2.09%	993	-1.93%
上漲家數	94	20%	5	17%	46	23%
下跌家數	320	67%	24	80%	96	48%
持平家數	64	13%	1	3%	59	29%

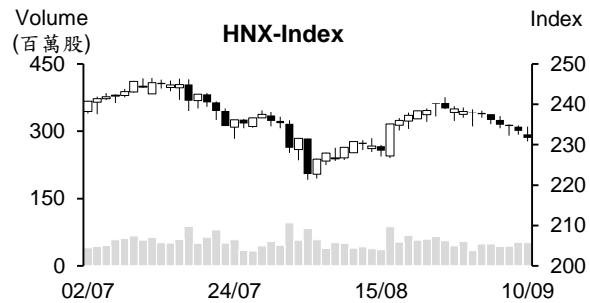
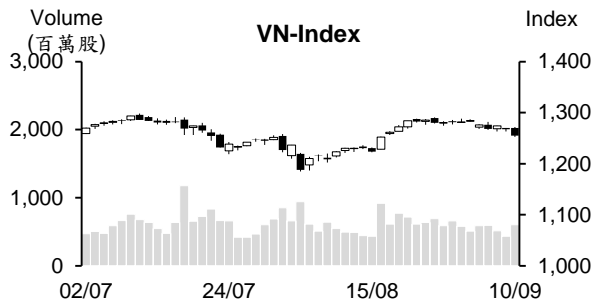

市場概況

昨日美股反彈激勵今日亞洲股市普遍上揚，然越股持續下跌。買盤進場意願疲弱，使 VN 指數以小紅開出後旋即回落。午盤交易時段，賣壓湧現，使指數跌幅持續擴大，量能也同步擴增。大部分類股下挫，僅有部分畜牧、塑膠及鯰魚股逆勢上揚。外資維持減碼，然淨賣超值較前三個交易日萎縮。

技術分析

VN 指數持續下跌。透過盤面觀察，前幾個交易日 K 線出現下影線，今日卻出現大黑棒，加上量能擴增。這意味著盤勢將持續整理，指數可能將回落至 1220-1240 點；河內部分，HNX 指數亦收黑。盤勢可能持續整理。由於目前指數價位在 227-231 點需求區附近，預期賣壓將減弱。反之，若賣壓持續湧現，HNX 指數恐將回落至 221-222 點。操作上建議投資人可續抱投資部位，但應密切觀察 1220-1240 點區間以即時提出合理投資策略。

建議股名單: MSN (減碼)

(請參考第 2 頁)

當日調整股名單

次號	股票代碼	評等	評等日	現時價格	買入區間	持股表現	目標價	預期獲利	停損價	預期損失	備註
1	MSN	減碼	11/09/2024	75.20	76.80	-2.1%	85.0	10.7%	73	-4.9%	技術訊號轉弱。

投資組合部位

次號	股票代碼	評等	評等日	現時價格	買入區間	持股表現	目標價	預期獲利	停損價	預期損失	備註
1	FRT	加碼	21/08/2024	181.00	176.00	2.8%	190	8.0%	168	-4.5%	
2	PHR	加碼	29/08/2024	57.70	58.20	-0.9%	62.5	7.4%	55.5	-5%	
3	BCM	加碼	30/08/2024	71.50	71.50	0.0%	77	7.7%	68.5	-4%	
4	BSR	加碼	04/09/2024	23.27	23.894	-2.6%	27	13.0%	22.8	-5%	
5	MWG	加碼	05/09/2024	67.80	69.1	-1.9%	75	8.5%	66	-4%	
6	DPG	加碼	09/09/2024	53.60	53.7	-0.2%	58	8%	51	-5%	
7	PNJ	加碼	10/09/2024	99	99.5	-0.5%	108	9%	94.5	-5%	

今年前八個月國內證券帳戶增加 140 萬

據越南集保中心 (VSD) 之統計數據顯示，2024 年 8 月新開立的國內證券帳戶逾 33 萬，較 7 月略微增長且為過去兩年以來之最高增幅。其中個人證券帳戶增加最多、法人帳戶僅增 131 個。

從今年初至今，新開立的國內證券帳戶為 140 萬多。截至 8 月底為止，國內證券帳戶逾 860 萬 (佔越南人口的 8.6% 左右)，接近設定於 2025 年帳戶為 900 萬及 2030 年為 1,100 萬之目標。

銀行及黑市的匯率上漲

9 月 10 日商業銀行的匯率上漲。Vietcombank、BIDV 及 VietinBank 的匯率較 9 日分別上漲 70 越盾、80 越盾及 43 越盾至 24,480- 24,850 越盾、24,510- 24,850 越盾及 24,508-24,848 越盾。值得注意的是，Sacombank 的匯率分別上漲 70 月及 120 越盾至 24,510-24,900 越盾。

黑市匯率也大幅上漲。一些外匯兌換據點已將匯率調升 90 越盾及 110 越盾至 25,170-25,270 越盾，買進價格較銀行高出近 700 越盾，賣出價格高出近 400 越盾。

8 月 43 家公司發行近 38 兆越盾的債券

據越南債券市場協會 (VBMA) 之報告數據顯示，2024 年 8 月共有 45 檔債券之發行，其中 43 檔為私募發行 (發行金額為 37.995 兆越盾)、2 檔為公開發行 (發行金額為 11 兆越盾)。今年前八個月私募發行及公開發行檔數分別為 227 檔及 13 檔，發行金額分別近 215.6 兆越盾及近 22.8 兆越盾。

另外，8 月贖回債券的價值為 11.023 兆越盾，較去年同期縮減 45%。在 2024 年最後幾個月到期之公司債將為 106 兆越盾左右。其中大部分為不動產債券 (到期金額近 43.4 兆越盾，佔 40.9%)。

資料來源：Cafef、Vietstock

在審計後，PC1 獲利再擴增逾 50%

據 PC1 集團股份公司 (PC1) 公佈有關今年上半年審計財報之數據顯示，營收由審計前的 5.256 兆越盾略微增加至 5.306 兆越盾。成本調整，毛利因之較審計前擴增 11% 至 1.008 兆越盾，稅後盈餘擴增 57% 至 3,190 億越盾，母公司稅後盈餘也成長 67% 至 2,400 億越盾。相較於去年同期，審計後的稅後盈餘增長 5.5 倍。

截至第二季底為止，PC1 資產總額較審計前增加 2,000 億多越盾至 21.658 兆越盾、現金及存款餘額為 3.331 兆越盾左右。

Pinaco 即將支付逾 460 億越盾來發放 2023 年剩下股息

南方電池股份公司 (Pinaco, HOSE: PAC) 計畫將於 10 月 18 日支付 460 億多越盾來發放 2023 年剩下 10% 股息。除權交易日為 9 月 27 日。目前 PAC 流通股近 4,650 萬股，預期這次股息金額將近 465 億越盾。

截至 2024 年 6 月 30 日為止，越南化學品集團 (Vinachem) 為 PAC 母公司 (持股率為 51.43%)，預期母公司將收到近 240 億越盾的股息。PVI 投資機會基金 (POF) 及 The Furukawa Battery Co. Ltd 對 PAC 的持股率分別為 12.77% 及 10.54%，預期這兩家股東將分別收到近 60 億越盾及近 50 億越盾的股息。

對於第三季經營計畫，PAC 計畫營收將增長 41% 至 9,500 億越盾、稅前盈餘將大增 54% 至 400 億越盾。另外，公司計畫今年前三季營收及稅前盈餘將分別為 2.9 兆越盾及 1,230 億越盾。

CSM 獲利較去年同期成長逾 2 倍，公司即將發放股息

據胡志明市證券交易所 (HoSE) 之公佈，南方橡膠工業股份公司 (CSM) 之除權交易日為 9 月 13 日。公司計畫將於 9 月 27 日發放 2023 年現金股息 (比率為 3%)。以 1.036 億流通股，這次公司支付的股息金額將為 310 億多越盾。越南化學集團 (Vinachem) 對 CSM 的持股率為 51%，預期 Vinachem 將收到近 160 億越盾的股息。

今年上半年 CSM 營收淨額較去年同期萎縮 7% 至 2.412 兆越盾。財務營收增長 2 倍至 430 億越盾，主因受到匯率差價及利息費用減少。總計，CSM 稅前盈餘增長 2.2 倍至 500 億越盾。

公司計畫今年營收將萎縮 9% 至 5.204 兆越盾，稅前盈餘則將增長 14% 至 800 億越盾。整體來看，今年上半年公司營收及獲利分別達成年度計畫的 51% 及 63%。

資料來源：Vietnambiz、Vietstock、Fireant

市場統計

撮合統計

推升指數上漲的前五名股票

HOSE				HNX			
股票代碼	收盤價 (越盾)	漲跌 %	影響指數 %	股票代碼	收盤價 (VND)	漲跌 %	影響指數 %
VJC	104,200	1.17%	0.01%	DTK	13,300	4.72%	0.13%
TPB	17,800	1.14%	0.01%	NTP	68,700	2.08%	0.06%
MWG	67,800	0.44%	0.01%	BCF	39,700	8.47%	0.03%
LPB	30,950	0.49%	0.01%	DNC	66,500	9.92%	0.01%
BMP	106,800	4.09%	0.01%	CTP	36,000	9.76%	0.01%

拖累指數的前五名股票

HOSE				HNX			
股票代碼	收盤價 (越盾)	漲跌 %	影響指數 %	股票代碼	收盤價 (越盾)	漲跌 %	影響指數 %
VCB	89,000	-1.33%	-0.13%	KSV	52,800	-8.01%	-0.29%
BID	48,500	-1.12%	-0.06%	VIF	16,500	-5.71%	-0.11%
HPG	25,150	-1.76%	-0.06%	SHS	14,800	-2.63%	-0.10%
TCB	22,250	-1.77%	-0.06%	CEO	15,400	-3.14%	-0.08%
SSB	17,000	-6.08%	-0.05%	PVI	45,200	-2.38%	-0.08%

前五名成交量

HOSE				HNX			
股票代碼	收盤價 (越盾)	漲跌 %	成交量 (股)	股票代碼	收盤價 (越盾)	漲跌 %	成交量 (千股)
VIX	11,350	-2.58%	21,335,144	SHS	14,800	-2.63%	12,305,385
VPB	18,150	-1.09%	20,588,711	CEO	15,400	-3.14%	8,957,878
DXG	14,800	-4.21%	19,870,928	MBS	26,200	-1.87%	2,694,256
VRE	19,200	-4.48%	19,054,605	TNG	26,500	0.00%	1,959,268
TPB	17,800	1.14%	16,888,810	PVS	40,700	0.00%	1,866,229

前五名成交值

HOSE				HNX			
股票代碼	收盤價 (越盾)	漲跌 %	成交值 (十億越盾)	股票代碼	收盤價 (越盾)	漲跌 %	成交值 (十億越盾)
VHM	42,800	-0.47%	554.6	SHS	14,800	-2.63%	183.8
FPT	130,000	-0.99%	547.8	CEO	15,400	-3.14%	138.9
DBC	29,600	2.25%	473.7	PVS	40,700	0.00%	76.0
MSN	75,200	-0.27%	449.5	MBS	26,200	-1.87%	71.5
MWG	67,800	0.44%	438.7	NTP	68,700	2.08%	68.6

議價交易

前五名股

HOSE			HNX		
股票代碼	成交量 (股)	成交值 (十億越盾)	股票代碼	成交量 (股)	成交值 (十億越盾)
SHB	47,700,251	522.49	GKM	1,593,800	61.20
VHM	7,400,031	318.13	DNP	1,390,000	30.58
SSB	8,320,000	149.76	PVS	250,000	10.17
PC1	3,700,000	103.00	VC3	345,000	9.97
PNJ	675,000	70.13	BAB	750,000	9.00

外資交易行情 (股票)

證交所	買進成交量 (百萬股)	買進金額 (十億越盾)	賣出成交量 (百萬股)	賣出金額 (十億越盾)	淨買/賣成 交易 (百萬股)	淨買/賣超值 (十億越盾)
HOSE	34.62	1,413.21	55.22	1,800.64	(20.60)	(387.43)
HNX	2.14	69.20	2.69	61.73	(0.55)	7.47
總計	36.76	1,482.41	57.91	1,862.38	(21.15)	(379.96)

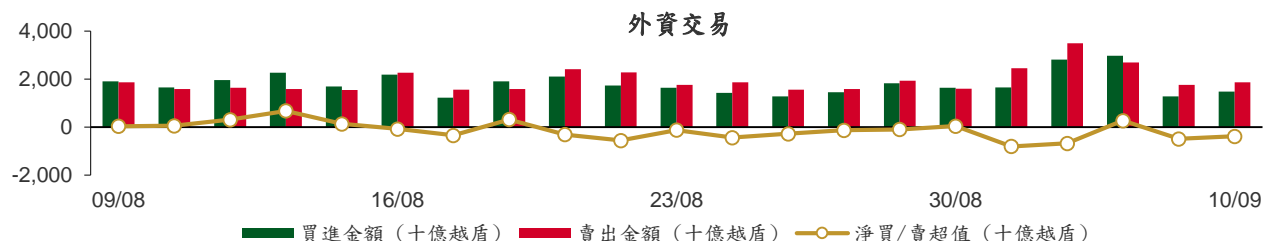

前五名買進

HOSE				HNX			
股票代碼	收盤價 (越盾)	成交量 (股)	成交值 (十億越盾)	股票代碼	收盤價 (越盾)	成交量 (股)	成交值 (十億越盾)
FPT	130,000	1,235,382	161.01	PVS	40,700	784,640	31.96
MWG	67,800	1,813,700	123.16	IDC	58,600	232,200	13.60
VHM	42,800	2,173,688	93.02	PVI	45,200	151,000	6.82
VNM	74,900	1,168,114	87.65	SHS	14,800	429,800	6.47
PNJ	99,000	718,533	74.48	MBS	26,200	79,000	2.08

前五名賣出

HOSE				HNX			
股票代碼	收盤價 (越盾)	成交量 (股)	成交值 (十億越盾)	股票代碼	收盤價 (越盾)	成交量 (股)	成交值 (十億越盾)
FPT	130,000	2,037,939	265.71	MBS	26,200	652,900	17.31
MSN	75,200	1,634,038	123.96	PVS	40,700	271,000	11.02
MWG	67,800	1,451,485	98.57	CEO	15,400	514,200	8.00
VPB	18,150	4,733,500	86.50	TNG	26,500	262,000	6.87
HPG	25,150	3,065,207	78.04	LAS	22,300	300,000	6.76

前五名淨買超

HOSE				HNX			
股票代碼	收盤價 (越盾)	淨買超股數 (股)	淨買超值 (十億越盾)	股票代碼	收盤價 (越盾)	淨買超股數 (股)	淨買超值 (十億越盾)
VHM	42,800	1,697,007	72.57	PVS	40,700	513,640	20.94
VNM	74,900	904,378	67.88	IDC	58,600	218,700	12.81
CTG	34,950	1,427,206	50.36	PVI	45,200	139,500	6.30
VCI	44,200	849,926	37.93	SHS	14,800	353,874	5.33
GMD	77,300	338,100	26.19	PVB	28,500	23,200	0.66

前五名淨賣超

HOSE				HNX			
股票代碼	收盤價 (越盾)	淨賣超股數 (股)	淨賣超值 (十億越盾)	股票代碼	收盤價 (越盾)	淨賣超股數 (股)	淨賣超值 (十億越盾)
MSN	75,200	(1,439,014)	(109.12)	MBS	26,200	(573,900)	(15.23)
FPT	130,000	(802,557)	(104.70)	CEO	15,400	(423,100)	(6.60)
VPB	18,150	(4,300,546)	(78.57)	TNG	26,500	(221,900)	(5.81)
HPG	25,150	(2,524,387)	(64.30)	LAS	22,300	(254,100)	(5.73)
HDB	26,300	(2,137,143)	(56.36)	BVS	38,700	(51,000)	(1.99)

ETF 交易

價格統計					外資交易			
ETF 代碼	收盤價 (越盾)	漲跌 (%)	成交量 (股)	成交值 (十億越盾)	ETF 代碼	買進金額 (十億越盾)	賣出金額 (十億越盾)	淨買/賣超值 (十億越盾)
E1VFN30	22,750	-0.4%	342,750	7.75	E1VFN30	5.97	4.92	1.06
FUEMAV30	15,500	-1.6%	4,248	0.07	FUEMAV30	0.03	0.02	0.01
FUESSV30	16,110	-0.8%	20,425	0.33	FUESSV30	0.02	0.25	(0.23)
FUESSV50	19,340	-1.1%	19,245	0.38	FUESSV50	0.00	0.36	(0.36)
FUESSVFL	20,300	-1.0%	80,850	1.66	FUESSVFL	0.10	1.07	(0.97)
FUEVFN30	32,580	-0.5%	677,463	22.00	FUEVFN30	0.36	19.78	(19.42)
FUEVN100	17,520	0.0%	83,596	1.46	FUEVN100	0.00	1.21	(1.20)
FUEIP100	8,710	-0.1%	101	0.00	FUEIP100	0.00	0.00	0.00
FUEKIV30	8,610	-1.0%	35,900	0.31	FUEKIV30	0.00	0.31	(0.31)
FUEDCMID	11,750	-0.5%	192,222	2.26	FUEDCMID	1.77	2.26	(0.49)
FUEKIVFS	12,190	-1.3%	200	0.00	FUEKIVFS	0.00	0.00	(0.00)
FUEMAVND	13,650	-0.1%	2,200	0.03	FUEMAVND	0.02	0.03	(0.01)
FUEFCV50	12,280	0.3%	3,001	0.04	FUEFCV50	0.00	0.00	0.00
FUEBFVND	12,510	0.0%	0	0.00	FUEBFVND	0.00	0.00	0.00
FUEKIVND	12,300	0.2%	200	0.00	FUEKIVND	0.00	0.00	(0.00)
FUEABVND	10,200	0.0%	0	0.00	FUEABVND	0.00	0.00	0.00
總計			1,462,401	36.29	總計	8.29	30.21	(21.92)

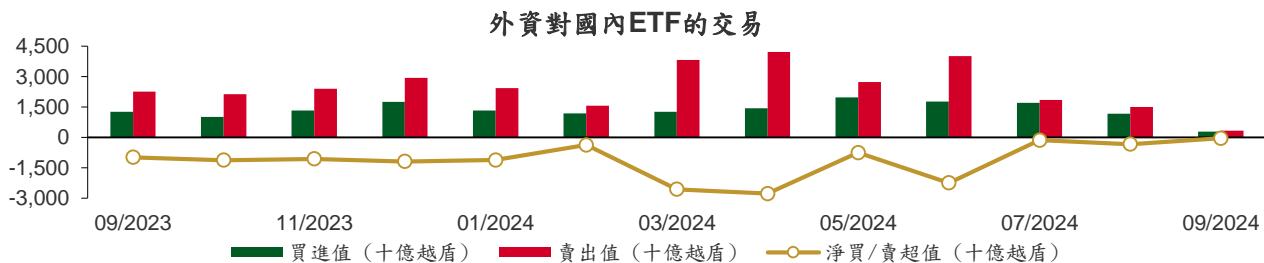

從2023年9月5日至2024年9月10日國內ETF價格變動

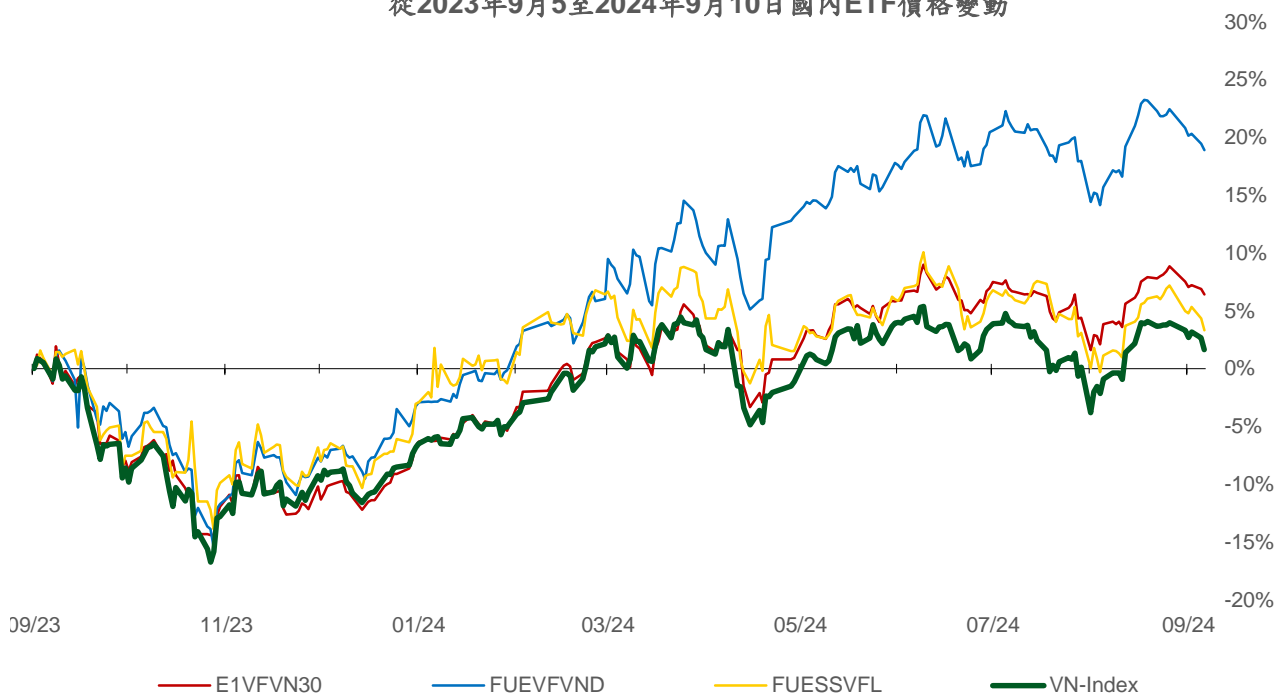

權證資訊

權證代碼(*)	收盤價 (越盾)	漲跌 (%)	成交量	到期的天數	標的股票之價格 (越盾)	權證理論價格 (越盾) (**)	與收盤價的差異 (越盾)	履約價格(越盾)	行使比例 n:1	最後交易日
CACB2304	1,950	-3.0%	3,720	13	24,250	1,980	30	19,320	2.5	23/09/2024
CACB2305	860	-4.4%	375,750	27	24,250	827	(33)	20,160	5.0	07/10/2024
CACB2402	230	-11.5%	90,780	30	24,250	51	(179)	26,000	2.0	10/10/2024
CFPT2314	5,400	-1.8%	35,590	119	130,000	5,171	(229)	86,350	8.6	07/01/2025
CFPT2317	3,370	-2.0%	15,800	70	130,000	3,329	(41)	87,210	13.0	19/11/2024
CFPT2401	1,610	-0.6%	62,060	85	130,000	1,136	(474)	124,770	8.6	04/12/2024
CHPG2316	520	0.0%	0	9	25,150	28	(492)	26,260	3.6	19/09/2024
CHPG2331	240	-20.0%	32,780	27	25,150	114	(126)	25,450	5.5	07/10/2024
CHPG2332	350	-2.8%	42,390	58	25,150	144	(206)	25,910	5.5	07/11/2024
CHPG2333	450	-2.2%	6,500	86	25,150	159	(291)	26,360	5.5	05/12/2024
CHPG2334	480	-4.0%	38,350	119	25,150	132	(348)	26,810	7.3	07/01/2025
CHPG2338	210	-22.2%	2,990	23	25,150	30	(180)	27,270	3.6	03/10/2024
CHPG2339	1,130	-11.0%	105,060	114	25,150	406	(724)	27,470	1.8	02/01/2025
CHPG2342	650	0.0%	3,260	70	25,150	394	(256)	21,820	9.1	19/11/2024
CHPG2402	1,250	0.0%	32,320	251	25,150	474	(776)	28,180	2.7	19/05/2025
CHPG2403	350	-5.4%	29,850	175	25,150	111	(239)	30,500	4.0	04/03/2025
CHPG2404	30	-40.0%	138,600	30	25,150	0	(30)	32,000	2.0	10/10/2024
CHPG2405	120	-7.7%	59,670	63	25,150	4	(116)	33,000	2.0	12/11/2024
CMBB2315	1,350	-2.9%	103,840	119	23,750	1,144	(206)	19,570	3.9	07/01/2025
CMBB2318	1,550	-2.5%	7,770	9	23,750	1,578	28	17,610	3.9	19/09/2024
CMBB2402	1,550	-3.7%	105,880	251	23,750	1,138	(412)	23,480	2.0	19/05/2025
CMBB2403	1,230	-4.7%	32,930	85	23,750	806	(424)	23,000	2.0	04/12/2024
CMBB2404	1,550	4.0%	920	175	23,750	944	(606)	23,500	2.0	04/03/2025
CMSN2313	240	0.0%	102,190	27	75,200	111	(129)	80,000	10.0	07/10/2024
CMSN2316	150	-25.0%	40	23	75,200	33	(117)	83,980	10.0	03/10/2024
CMSN2317	790	0.0%	0	114	75,200	257	(533)	86,870	8.0	02/01/2025
CMSN2401	1,020	1.0%	90,760	175	75,200	586	(434)	82,000	8.0	04/03/2025
CMSN2402	650	1.6%	64,290	63	75,200	328	(322)	83,000	5.0	12/11/2024
CMSN2403	540	-1.8%	114,650	93	75,200	221	(319)	90,000	5.0	12/12/2024
CMWG2314	1,910	0.0%	164,510	119	67,800	1,734	(176)	51,590	9.9	07/01/2025
CMWG2401	2,560	0.8%	59,270	251	67,800	2,439	(121)	65,480	4.0	19/05/2025
CMWG2402	1,740	-3.3%	21,810	85	67,800	1,460	(280)	63,490	5.0	04/12/2024
CMWG2403	2,190	-1.8%	1,820	175	67,800	1,765	(425)	64,490	5.0	04/03/2025
CMWG2404	1,010	0.0%	142,830	30	67,800	708	(302)	67,960	4.0	10/10/2024
CPOW2314	340	-8.1%	6,520	23	13,000	176	(164)	13,110	2.0	03/10/2024
CPOW2315	720	-1.4%	6,310	114	13,000	355	(365)	13,460	2.0	02/01/2025
CSHB2305	90	80.0%	1,120	23	10,300	1	(89)	12,020	4.8	03/10/2024
CSHB2306	890	21.9%	10	114	10,300	56	(834)	12,240	1.9	02/01/2025
CSTB2313	40	100.0%	950	9	29,200	0	(40)	35,560	5.0	19/09/2024
CSTB2328	210	-4.6%	91,890	119	29,200	99	(111)	33,000	8.0	07/01/2025
CSTB2332	30	-25.0%	20,100	23	29,200	1	(29)	35,890	5.0	03/10/2024
CSTB2333	540	-6.9%	23,970	114	29,200	144	(396)	36,110	2.0	02/01/2025
CSTB2337	540	-6.9%	79,620	70	29,200	418	(122)	27,000	7.0	19/11/2024
CSTB2402	1,330	0.0%	42,310	251	29,200	923	(407)	30,000	3.0	19/05/2025
CSTB2403	570	-8.1%	30	85	29,200	353	(217)	30,000	4.0	04/12/2024
CSTB2404	760	-6.2%	480	175	29,200	456	(304)	31,000	4.0	04/03/2025
CSTB2405	470	-13.0%	3,220	63	29,200	221	(249)	32,500	2.0	12/11/2024
CSTB2406	300	-23.1%	17,150	30	29,200	144	(156)	31,500	2.0	10/10/2024
CSTB2407	330	-10.8%	31,470	93	29,200	149	(181)	33,000	4.0	12/12/2024
CTCB2309	3,700	-5.4%	4,110	13	22,250	3,532	(168)	16,970	1.5	23/09/2024
CTCB2310	1,420	-6.6%	35,480	27	22,250	1,363	(57)	16,970	3.9	07/10/2024
CTCB2402	330	-13.2%	127,240	93	22,250	67	(263)	27,500	2.0	12/12/2024

本日報由富鑫證券股份有限公司研究部發佈，以上所有資訊乃源於可靠之消息來源，但由於證券市場瞬息萬變且受許多不可預測之因素影響，投資人應審慎投資、自負風險。

CTPB2306	290	7.4%	12,270	23	17,800	37	(253)	19,350	1.9	03/10/2024
CTPB2402	800	8.1%	279,430	85	17,800	461	(339)	18,000	1.9	04/12/2024
CVHM2313	60	-14.3%	294,310	27	42,800	5	(55)	50,000	10.0	07/10/2024
CVHM2317	70	75.0%	1,150	23	42,800	1	(69)	52,350	8.0	03/10/2024
CVHM2318	550	0.0%	340	114	42,800	77	(473)	53,460	5.0	02/01/2025
CVHM2402	1,540	-12.0%	49,340	175	42,800	1,117	(423)	41,500	4.0	04/03/2025
CVHM2403	1,340	-6.9%	152,310	85	42,800	975	(365)	40,500	4.0	04/12/2024
CVHM2404	1,230	-5.4%	80,320	63	42,800	974	(256)	40,000	4.0	12/11/2024
CVHM2405	730	-9.9%	88,600	93	42,800	452	(278)	45,000	4.0	12/12/2024
CVIB2305	360	-10.0%	17,590	119	17,900	246	(114)	17,750	4.8	07/01/2025
CVIB2402	570	-8.1%	57,800	251	17,900	416	(154)	20,510	1.7	19/05/2025
CVIB2403	70	16.7%	4,130	30	17,900	11	(59)	20,510	1.7	10/10/2024
CVIB2404	130	-7.1%	39,720	63	17,900	25	(105)	21,370	1.7	12/11/2024
CVIC2309	70	0.0%	118,290	27	43,000	4	(66)	52,000	10.0	07/10/2024
CVIC2313	160	-5.9%	20	23	43,000	1	(159)	53,460	10.0	03/10/2024
CVIC2314	410	-6.8%	2,000	114	43,000	106	(304)	54,570	5.0	02/01/2025
CVIC2401	820	-12.8%	54,650	85	43,000	489	(331)	45,500	4.0	04/12/2024
CVIC2402	410	-18.0%	127,000	93	43,000	231	(179)	50,000	4.0	12/12/2024
CVIC2403	380	-24.0%	69,530	30	43,000	241	(139)	45,000	4.0	10/10/2024
CVNM2311	570	0.0%	23,080	119	74,900	216	(354)	78,400	9.8	07/01/2025
CVNM2314	60	0.0%	5,590	23	74,900	1	(59)	85,150	7.8	03/10/2024
CVNM2315	900	-2.2%	94,480	114	74,900	94	(806)	87,110	3.9	02/01/2025
CVNM2401	1,880	2.7%	19,470	251	74,900	1,405	(475)	66,000	8.0	19/05/2025
CVNM2402	1,060	1.0%	2,250	85	74,900	723	(337)	70,500	8.0	04/12/2024
CVNM2403	1,140	-3.4%	19,560	63	74,900	628	(512)	75,000	4.0	12/11/2024
CVNM2404	1,550	-3.1%	6,360	30	74,900	1,316	(234)	70,000	4.0	10/10/2024
CVPB2315	130	-13.3%	214,180	119	18,150	32	(98)	22,170	5.4	07/01/2025
CVPB2318	50	-54.6%	4,970	23	18,150	0	(50)	22,230	3.6	03/10/2024
CVPB2319	420	-4.6%	39,730	114	18,150	64	(356)	22,740	1.8	02/01/2025
CVPB2322	50	-37.5%	51,220	9	18,150	20	(30)	18,990	3.8	19/09/2024
CVPB2401	1,020	-2.9%	69,850	251	18,150	585	(435)	19,940	1.9	19/05/2025
CVPB2402	620	-6.1%	13,250	85	18,150	335	(285)	19,000	2.0	04/12/2024
CVPB2403	890	-1.1%	18,770	175	18,150	567	(323)	19,000	2.0	04/03/2025
CVPB2404	210	-12.5%	4,980	30	18,150	81	(129)	19,500	2.0	10/10/2024
CVPB2405	310	-16.2%	20,850	63	18,150	133	(177)	20,000	2.0	12/11/2024
CVPB2406	390	-7.1%	6,540	93	18,150	157	(233)	20,500	2.0	12/12/2024
CVRE2315	20	-33.3%	65,890	27	19,200	0	(20)	30,000	8.0	07/10/2024
CVRE2319	30	0.0%	1,050	23	19,200	0	(30)	31,780	4.0	03/10/2024
CVRE2320	150	0.0%	2,090	114	19,200	4	(146)	32,330	2.0	02/01/2025
CVRE2401	300	-14.3%	90,690	85	19,200	142	(158)	21,500	4.0	04/12/2024
CVRE2402	340	-15.0%	252,400	175	19,200	165	(175)	23,500	4.0	04/03/2025
CVRE2403	110	-31.3%	286,460	63	19,200	26	(84)	25,000	2.0	12/11/2024
CVRE2404	170	-22.7%	14,720	30	19,200	30	(140)	22,500	2.0	10/10/2024

(*) 歐式交易方式，以現金交易

(**) PHS 採用 Black-Scholes 估價方式

長期投資股

股票代碼	證券所	現時價格	目標價*	報告日	預期 2024 年盈利 (十億越盾)
HPG	HOSE	25,150	28,200	06/09/2024	16,149
PVT	HOSE	27,650	31,650	26/08/2024	1,110
POW	HOSE	13,000	15,900	23/08/2024	1,181
TCB	HOSE	22,250	28,200	21/08/2024	23,965
DRI	UPCOM	10,824	14,100	20/08/2024	103
TCM	HOSE	46,000	58,500	14/08/2024	277
NT2	HOSE	19,900	22,300	09/08/2024	73
VNM	HOSE	74,900	76,100	07/08/2024	9,705

本日報由富鑫證券股份有限公司研究部發佈，以上所有資訊乃源於可靠之消息來源，但由於證券市場瞬息萬變且受許多不可預測之因素影響，投資人應審慎投資、自負風險。

BMI	HOSE	23,400	29,200	07/08/2024	375
IJC	HOSE	13,750	17,300	06/08/2024	538
QNS	UPCOM	46,919	58,500	02/08/2024	2,202
ANV	HOSE	32,000	35,300	05/07/2024	145
DPR	HOSE	40,600	44,600	02/07/2024	350
GEG	HOSE	11,600	18,300	01/07/2024	1,463
GAS	HOSE	84,100	82,900	03/06/2024	11,155
VHC	HOSE	70,500	79,300	28/05/2024	1,117
BSR	UPCOM	23,274	23,200	24/05/2024	5,111
CTD	HOSE	61,000	87,500	24/05/2024	316
IMP	HOSE	93,000	77,200	13/05/2024	383
DGC	HOSE	113,000	118,800	08/05/2024	3,864
FMC	HOSE	46,750	55,100	04/05/2024	343
PVD	HOSE	26,650	31,000	02/05/2024	780
HDB	HOSE	26,300	31,000	16/04/2024	13,140
STK	HOSE	25,150	38,550	04/04/2024	132
KDH	HOSE	37,300	42,200	22/03/2024	1,198
MSB	HOSE	11,350	20,700	19/03/2024	5,749
VIB	HOSE	17,900	27,000	07/02/2024	9,843
VHM	HOSE	42,800	63,300	26/01/2024	27,904
MSH	HOSE	48,650	55,900	17/01/2024	318
SIP	HOSE	72,000	83,400	10/01/2024	1,123
KBC	HOSE	25,750	36,000	10/01/2024	1,647
IDC	HNX	58,600	56,000	10/01/2024	2,212
CTG	HOSE	34,950	36,375	10/01/2024	23,247
VCB	HOSE	89,000	87,329	10/01/2024	37,497
BID	HOSE	48,500	55,870	10/01/2024	25,522
MBB	HOSE	23,750	29,592	10/01/2024	23,926
TPB	HOSE	17,800	24,130	10/01/2024	7,508
OCB	HOSE	11,500	19,164	10/01/2024	4,880
ACB	HOSE	24,250	31,952	10/01/2024	18,261
VPB	HOSE	18,150	25,603	10/01/2024	16,420
STB	HOSE	29,200	34,494	10/01/2024	9,865
LPB	HOSE	30,950	18,389	10/01/2024	4,731
SHB	HOSE	10,300	16,146	10/01/2024	10,044
MWG	HOSE	67,800	61,600	10/01/2024	2,325
FRT	HOSE	181,000	119,200	10/01/2024	305
DGW	HOSE	62,400	55,300	10/01/2024	665
PNJ	HOSE	99,000	101,000	10/01/2024	2,357
SAB	HOSE	55,300	83,600	10/01/2024	5,162
PLX	HOSE	46,400	42,300	10/01/2024	4,395
PVS	HNX	40,700	40,300	10/01/2024	1,136
NLG	HOSE	40,900	40,600	10/01/2024	631
VRE	HOSE	19,200	37,700	10/01/2024	4,252

資料來源: PHS 收集

*若除權交易日發生在報告日後將影響目標價

分析師認證

這份報告由 Pham Quang Chuong - 富鑫證券股份公司研究員製作。負責籌備本研究報告之全部或部份內容之研究分析師、策略分析師、研究人員以茲聲明，任何研究分析師、策略分析師、研究人員在於本研究報告所提出之觀點，皆精確反映出其對於該發行機構與證券之個人意見。各研究分析師、策略分析師、研究人員均保證，其報酬在過去與未來，絕對沒有任何一部分是直接或間接與研究分析師、策略分析師、研究人員在此研究報告中所呈現之特定推薦或觀點有關。

評等指標定義

加碼= 預估其未來之潛在上漲空間大於10%。

觀望= 預估其未來之潛在漲跌空間將在下上10%之間。

減碼= 預估其未來之潛在下跌空間大於10%。

未評等= 本股票並不在富鑫證券之評等涵蓋範圍，或者尚未上市。

績效表現根據12個月的總回報(包含股息)所評定。

富鑫證券股份公司

地址：21st Floor, Phu My Hung Building, 08 Hoang Van Thai Street, Tan Phu Ward, District 7, HCMC.

電話號碼：(84-28) 5 413 5479

客服專線：(84-28) 1900 25 23 58

傳真號碼：+84 28 5413 5473

胡志明市

富美興交易室

地址：Ground Floor, CR2-08, 107 Ton Dat Tien, Tan Phu Ward, District 7, Ho Chi Minh City

電話號碼：(84-28) 5 413 5478

傳真號碼：+84 28 5413 5473

Tan Binh 分行

地址：Park Legend Building, 251 Hoang Van Thu Street, Ward 2, Tan Binh District, HCMC

電話號碼：(84-28) 3813 2401

傳真號碼：(84-28) 3813 2415

第三郡分行

地址：4th & 5th Floor, D&D Tower, 458 Nguyen Thi Minh Khai, Ward 2, District 3, HCMC

電話號碼：(84-28) 382 08068

傳真號碼：(84-28) 3820 8206

第一郡分行

地址：Room 1003A, 10th Floor, No. 81-83-83B-85 Ham Nghi Street, Nguyen Thai Binh Ward, District 1, HCMC

電話號碼：(84-28) 3 535 6060

傳真號碼：(84-28) 3 535 2912

河內市

Ha Noi 分行

地址：5th Floor, Vinafor Building, No.127 Lo Duc, Dong Mac Ward, Hai Ba Trung District, Ha Noi

電話號碼：(84-24) 3 933 4566

傳真號碼：(84-24) 3 933 4820

Thanh Xuan 分行

地址：5th Floor, UDIC Complex Building, N04 Hoang Dao Thuy, Trung Hoa Ward, Cau Giay District, Ha Noi

電話號碼：(84-24) 6 250 9999

傳真號碼：(84-24) 6 250 6666

海防市

海防分行

地址：2nd Floor, Eliteco Building No.18 Tran Hung Dao, Hoang Van Thu Ward, Hong Bang District, Hai Phong

電話號碼：(84-225) 384 1810

傳真號碼：(84-225) 384 1801