

越股行情

04/09/2024	HOSE		VN30		HNX	
收盤價	1,275.80	-0.63%	1,317.71	-1.04%	236.14	-0.60%
成交股數(百萬股)	648.71	13.45%	239.06	40.60%	51.52	-3.24%
撮合股數(百萬股)	588.46	15.16%	205.91	32.64%	48.66	0.31%
與最近 20 日的平均水位相比	602.72	-2.37%	201.76	2.06%	51.46	-5.46%
成交值(十億越盾)	15,728	16.25%	7,529	31.36%	1,035	-8.29%
撮合成交值(十億越盾)	13,769	13.56%	6,501	22.93%	962	0.98%
與最近 20 日之平均比較	14,057	-2.05%	6,635	-2.02%	1,001	-3.93%
上漲家數	117	24%	6	20%	60	27%
下跌家數	313	65%	23	77%	106	48%
持平家數	49	10%	1	3%	53	24%

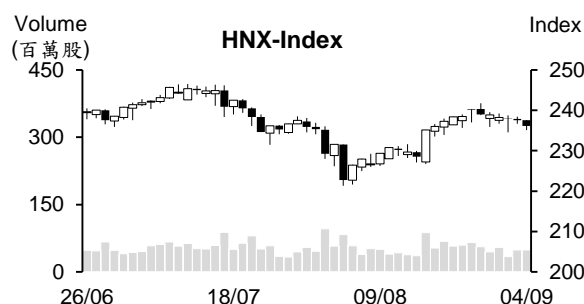
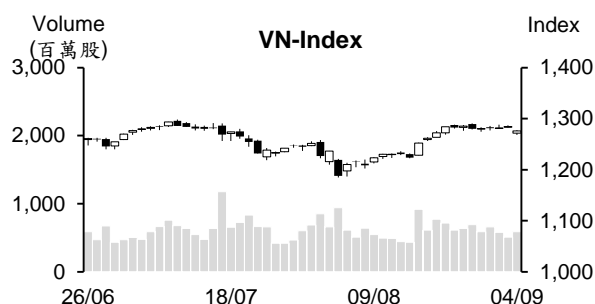

市場概況

越股休市後的第一交易日呈現回落。美股的重挫已拖累了亞洲股市。盤初 VN 指數向下跳空開低，然低接買盤進場有所回升，支持指數跌幅於盤末收窄。鋼鐵、銀行、石油、保險、食品及證券類股同步下跌，為今日拖累盤勢之主因。然不動產族群，加上中小型營建、基礎設施、藥品及醫療類股逆勢上揚。外資呈現減碼，主要拋售 DGC、HPG、VPB 及 FPT。

技術分析

VN 指數下跌且跌破 1280-1300 點膠著區間。然賣壓不大，顯示指數可能僅出現短線整理，1250-1260 點為短線指數的支撐；河內部分，HNX 指數也下跌，量能同步萎縮，盤勢仍趨於適度整理。235-237 點或 227-231 點為短線指數的支撐區間。操作上建議投資人可在盤勢整理時適度加碼，投資標的為零售、汽車、證券、石油、科技、銀行、紡織及塑膠等類股。

建議股名單: MWG (加碼)

(請參考第 2 頁)

當日調整股名單

次號	股票代碼	評等	評等日	現時價格	買入區間	持股表現	目標價	預期獲利	停損價	預期損失	備註
1	MWG	加碼	05/09/2024	69.10	69.10	0.0%	75.0	8.5%	66	-4.5%	小幅整理 (積極訊號)。

投資組合部位

次號	股票代碼	評等	評等日	現時價格	買入區間	持股表現	目標價	預期獲利	停損價	預期損失	備註
1	FRT	加碼	21/08/2024	182.50	176.00	3.7%	190	8.0%	168	-4.5%	
2	HPG	加碼	22/08/2024	25.25	26.15	-3.4%	27.5	5.2%	25	-4%	
3	MSN	加碼	28/08/2024	75.30	76.80	-2.0%	85	10.7%	73	-5%	
4	PHR	加碼	29/08/2024	58.70	58.2	0.9%	62.5	7.4%	55.5	-5%	
5	BCM	加碼	30/08/2024	72.00	71.5	0.7%	77	7.7%	68.5	-4%	
6	BSR	加碼	04/09/2024	23.45	23.894	-1.9%	27	13%	22.8	-5%	

2024 年 8 月生產領域：產量及新訂單持續大擴增

8 月越南採購經理人指數 (PMI) 由 7 月的 54.7 點略微回落至 52.4 點，然仍顯示生產領域維持復甦。

第三季中旬產量及新訂單持續擴增，惟成長幅度較 7 月的最高水位呈現趨緩。由於產量及新訂單成長，推升採購增幅為過去兩年多以來之最高。然就業為三個月以來首次呈現萎縮。8 月成本及出售價格持續上升，但漲幅明顯放緩。

存款利率持續上升

據 9 月初較多家銀行的存款利率表顯示，6、9、12 及 24 個月的存款利率普遍調升 0.1-0.8%。MBBank 的 6 個月及 9 個月的年存款利率上漲 0.1% 至 4%、12 個月及 24 個月的年存款利率分別上漲 0.2% 及 0.3% 至 4.8% 及 5.7%。Sacombank 的 6 個月及 9 個月的年存款利率調升 0.4% 至 4.2% 及 4.3%、12 個月的年存款利率為 4.9%。分析師預期今年最後幾個月大型商業銀行的存款利率可能略微上漲。

2024 年底授信成長的主要動能

據越南國家銀行 (SBV) 的統計數據顯示，截至 2024 年 8 月 16 日為止，授信成長 6.25%，雖遠低於 2024 年的 14-15% 目標，但受到生產領域復甦的支持，自 2024 年 4 月至今授信開始回升。今年前七個月進出口分別成長 15.7% 及 18.5%，帶動貿易順差 149.8 億美元。生產連續五個月維持成長，工業生產指數 (IIP) 上漲 11.2%、7 月 PMI 指數維持在 54.7 點。另外，消費及不動產貸款餘額各逾 3,000 兆越盾，佔整體放款餘額的逾 21%。

據 MBS Research 的最近報告顯示，2024 年 GDP 可望成長 6.5%，授信將成長 14%。

資料來源：Vietstock、Cafef

今年上半年 BVH 稅後盈餘成長逾 9%至 1.059 兆越盾

據 Bao Viet 集團 (HOSE : BVH) 的 2024 年上半年審計合併財報之數據顯示， 營收總額為 28.03 兆越盾、稅前盈餘及稅後盈餘分別增長 9.6%及 9.4%至 1.276 兆越盾及 1.059 兆越盾。2024 年 6 月 30 日 BVH 資產總額達 234.844 兆越盾，較 2023 年 12 月 31 日成長 6.2%。

母公司營收總額較去年同期增長 4.8%至 8,100 億越盾、稅後盈餘亦成長 5.5% 至 5,800 億越盾。2024 年 6 月 30 日母公司資產總額達 18.396 兆越盾及業主 權益為 18.252 兆越盾，較 2023 年 12 月 31 日分別成長 2.9%及 3.3%。

BVH 人壽保險營收為 21.558 兆越盾，特別是稅後盈餘較去年同期成長 19.9%至 6,300 億越盾。非人壽保險營收增長 2.8%至 5.709 兆越盾。

8 月 FMC 銷售額成長 36%

8 月 Sao Ta 食品股份公司 (HoSE : FMC) 的蝦類成品銷售量及銷售額分別為 2,700 噸及 3,040 萬美元，較去年同期均增長 36%。蝦類成品的產量亦成長 74%至 345 萬噸。

8 月 BCM 已持續募集 1 兆多越盾的公司債

工業投資及開發總公司 (Becamex IDC, HoSE : BCM) 於 2024 年 8 月 14 日 成功發行 5,000 億越盾的 BCMH2427003 債券及 3,000 億越盾的 BCMH2427004 債券。8 月 8 日公司亦發行 2,000 億越盾的 BCMH2427002 債券。三檔債券期限均為 3 年 (到期日為 2027 年 8 月)、年利率為 10.2-10.5%。

6 月 17 日 BCM 也發行 8,000 億越盾債券，期限為 3 年(到期日為 2027 年 6 月 17 日)、年利率為 10.5%。

整體來看，從今年初至今 BCM 已籌集 1.8 兆越盾的公司債。其中 8 月募集資金為 1 兆越盾。

6 月底 BCM 的公司債券餘額近 12.245 兆越盾，加上 8 月發行的 1 兆越盾公司債，迄今 BCM 的債券餘額為 13.245 兆越盾左右。另外，公司計畫將認銷 3 億股，每股認銷價格不低於 5 萬越盾 (籌資金額最低為 15 兆越盾)。

資料來源：Vietstock

市場統計

撮合統計

推升指數上漲的前五名股票

HOSE				HNX			
股票代碼	收盤價 (越盾)	漲跌 %	影響指數 %	股票代碼	收盤價 (VND)	漲跌 %	影響指數 %
VHM	42,500	2.41%	0.08%	CEO	16,600	3.11%	0.08%
GAS	83,900	0.72%	0.03%	PTI	32,000	3.56%	0.03%
CTG	35,300	0.71%	0.03%	THD	35,900	0.56%	0.02%
VRE	19,700	2.60%	0.02%	IPA	13,600	1.49%	0.01%
VNM	74,300	0.54%	0.02%	PLC	26,300	1.94%	0.01%

拖累指數的前五名股票

HOSE				HNX			
股票代碼	收盤價 (越盾)	漲跌 %	影響指數 %	股票代碼	收盤價 (越盾)	漲跌 %	影響指數 %
VCB	91,000	-0.76%	-0.08%	SHS	16,000	-2.44%	-0.10%
VPB	18,500	-2.37%	-0.07%	NTP	67,900	-2.30%	-0.07%
FPT	133,000	-1.34%	-0.05%	MBS	27,500	-1.79%	-0.07%
GVR	34,700	-1.84%	-0.05%	KSV	62,000	-1.59%	-0.06%
TCB	23,000	-1.50%	-0.05%	PVS	40,400	-0.98%	-0.06%

前五名成交量

HOSE				HNX			
股票代碼	收盤價 (越盾)	漲跌 %	成交量 (股)	股票代碼	收盤價 (越盾)	漲跌 %	成交量 (千股)
VPB	18,500	-2.37%	23,332,600	SHS	16,000	-2.44%	8,525,803
VIX	12,000	-1.23%	20,358,881	CEO	16,600	3.11%	8,070,730
HPG	25,250	-0.98%	19,080,426	MBS	27,500	-1.79%	3,024,930
SHB	10,400	-1.42%	16,236,547	PVS	40,400	-0.98%	2,822,884
PDR	22,400	3.94%	16,172,652	TNG	26,500	-2.57%	2,128,970

前五名成交值

HOSE				HNX			
股票代碼	收盤價 (越盾)	漲跌 %	成交值 (十億越盾)	股票代碼	收盤價 (越盾)	漲跌 %	成交值 (十億越盾)
FPT	133,000	-1.34%	601.9	SHS	16,000	-2.44%	137.5
VHM	42,500	2.41%	579.5	CEO	16,600	3.11%	131.7
HPG	25,250	-0.98%	481.8	PVS	40,400	-0.98%	113.7
VPB	18,500	-2.37%	434.6	MBS	27,500	-1.79%	83.5
DGC	115,200	1.32%	429.9	TNG	26,500	-2.57%	56.6

議價交易

前五名股

HOSE			HNX		
股票代碼	成交量 (股)	成交值 (十億越盾)	股票代碼	成交量 (股)	成交值 (十億越盾)
VCI	11,065,000	512.32	GKM	1,315,100	51.68
VIC	5,010,000	221.44	HUT	800,000	12.32
ACB	6,080,504	159.71	BAB	650,000	7.80
VCB	1,370,339	124.41	CTP	100,000	2.08
PNJ	1,174,033	123.29	VNC	628	0.03

外資交易行情 (股票)

證交所	買進成交量 (百萬股)	買進金額 (十億越盾)	賣出成交量 (百萬股)	賣出金額 (十億越盾)	淨買/賣成 交易 (百萬股)	淨買/賣超值 (十億越盾)
HOSE	46.70	1,595.11	72.41	2,368.66	(25.71)	(773.55)
HNX	1.87	52.60	3.25	80.83	(1.38)	(28.23)
總計	48.56	1,647.71	75.66	2,449.49	(27.09)	(801.78)

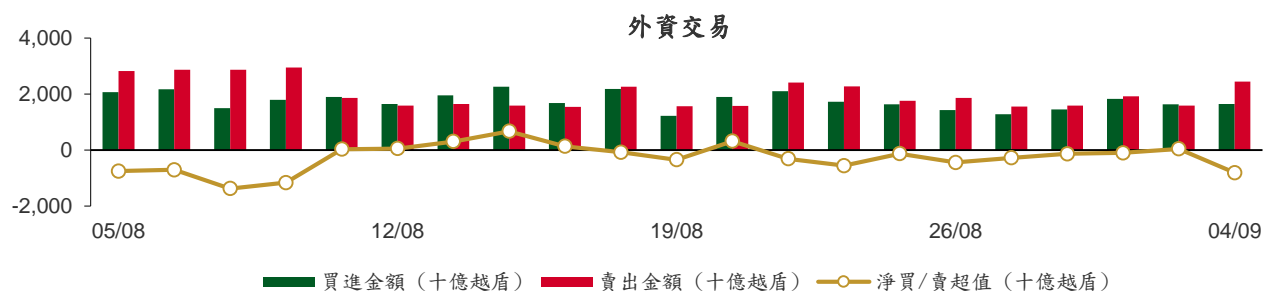

前五名買進

HOSE				HNX			
股票代碼	收盤價 (越盾)	成交量 (股)	成交值 (十億越盾)	股票代碼	收盤價 (越盾)	成交量 (股)	成交值 (十億越盾)
FPT	133,000	1,554,659	206.01	PVS	40,400	575,200	23.19
ACB	24,650	5,690,500	150.55	IDC	60,200	151,106	9.08
VCB	91,000	1,375,600	124.63	CEO	16,600	409,500	6.59
PNJ	101,200	1,177,066	123.59	MBS	27,500	122,900	3.39
CTG	35,300	2,537,200	89.05	PVI	47,100	39,800	1.86

前五名賣出

HOSE				HNX			
股票代碼	收盤價 (越盾)	成交量 (股)	成交值 (十億越盾)	股票代碼	收盤價 (越盾)	成交量 (股)	成交值 (十億越盾)
FPT	133,000	2,162,792	286.10	MBS	27,500	812,100	22.42
VCB	91,000	1,681,070	152.42	SHS	16,000	1,029,200	16.59
ACB	24,650	5,690,700	150.55	PVS	40,400	406,200	16.33
DGC	115,200	1,249,222	144.09	IDC	60,200	110,100	6.59
PNJ	101,200	1,174,133	123.30	TNG	26,500	189,700	5.05

前五名淨買超

HOSE				HNX			
股票代碼	收盤價 (越盾)	淨買超股數 (股)	淨買超值 (十億越盾)	股票代碼	收盤價 (越盾)	淨買超股數 (股)	淨買超值 (十億越盾)
PDR	22,400	2,253,873	49.31	PVS	40,400	169,000	6.86
VNM	74,300	641,857	47.51	CEO	16,600	178,200	2.76
CTG	35,300	1,098,487	38.94	IDC	60,200	41,006	2.49
NLG	42,000	506,200	20.92	PVI	47,100	37,000	1.73
DXG	15,900	1,300,500	20.41	DTD	25,700	37,700	0.95

前五名淨賣超

HOSE				HNX			
股票代碼	收盤價 (越盾)	淨賣超股數 (股)	淨賣超值 (十億越盾)	股票代碼	收盤價 (越盾)	淨賣超股數 (股)	淨賣超值 (十億越盾)
DGC	115,200	(1,227,722)	(141.60)	MBS	27,500	(689,200)	(19.03)
HPG	25,250	(4,268,366)	(107.83)	SHS	16,000	(1,029,002)	(16.58)
VPB	18,500	(5,508,100)	(102.46)	LAS	23,500	(183,200)	(4.35)
FPT	133,000	(608,133)	(80.09)	TNG	26,500	(139,700)	(3.73)
MSN	75,300	(929,031)	(70.19)	NTP	67,900	(30,812)	(2.10)

ETF 交易

價格統計					外資交易			
ETF 代碼	收盤價 (越盾)	漲跌 (%)	成交量 (股)	成交值 (十億越盾)	ETF 代碼	買進金額 (十億越盾)	賣出金額 (十億越盾)	淨買/賣超值 (十億越盾)
E1VFN30	22,990	-1.2%	3,797,722	87.00	E1VFN30	54.34	84.58	(30.24)
FUEMAV30	15,790	-1.3%	48,619	0.76	FUEMAV30	0.61	0.06	0.56
FUESSV30	16,350	-1.0%	50,429	0.82	FUESSV30	0.11	0.67	(0.56)
FUESSV50	19,640	-1.2%	17,200	0.34	FUESSV50	0.11	0.17	(0.06)
FUESSVFL	20,630	-2.0%	2,158,339	44.67	FUESSVFL	17.69	43.95	(26.26)
FUEVFN30	33,100	-1.3%	1,591,938	52.68	FUEVFN30	14.76	46.63	(31.87)
FUEVN100	17,620	-1.3%	157,211	2.77	FUEVN100	0.21	0.39	(0.18)
FUEIP100	8,750	0.6%	320	0.00	FUEIP100	0.00	0.00	0.00
FUEKIV30	9,000	1.1%	34,700	0.30	FUEKIV30	0.26	0.30	(0.04)
FUEDCMID	12,000	-1.4%	3,306	0.04	FUEDCMID	0.00	0.00	0.00
FUEKIVFS	12,520	-1.1%	800	0.01	FUEKIVFS	0.00	0.01	(0.01)
FUEMAVND	13,920	-1.6%	100	0.00	FUEMAVND	0.00	0.00	(0.00)
FUEFCV50	12,290	-0.9%	4,800	0.06	FUEFCV50	0.00	0.00	0.00
FUEBFVND	12,510	0.0%	0	0.00	FUEBFVND	0.00	0.00	0.00
FUEKIVND	12,450	-1.5%	10,200	0.13	FUEKIVND	0.13	0.13	0.00
FUEABVND	10,200	2.0%	200	0.00	FUEABVND	0.00	0.00	0.00
總計			7,875,884	189.60	總計	88.22	176.88	(88.66)

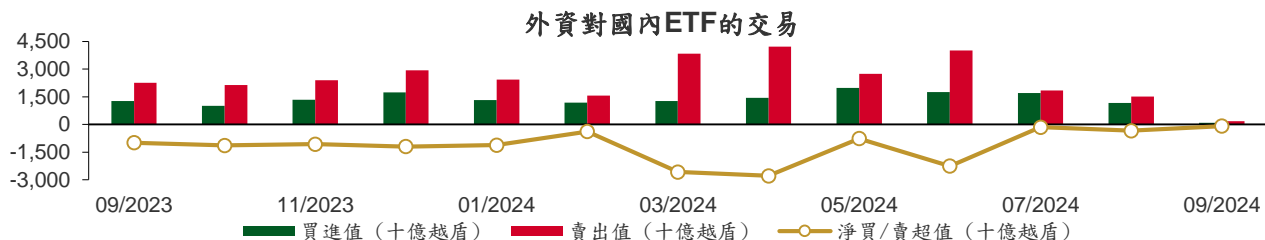

從2023年9月5日至2024年9月4日國內ETF價格變動

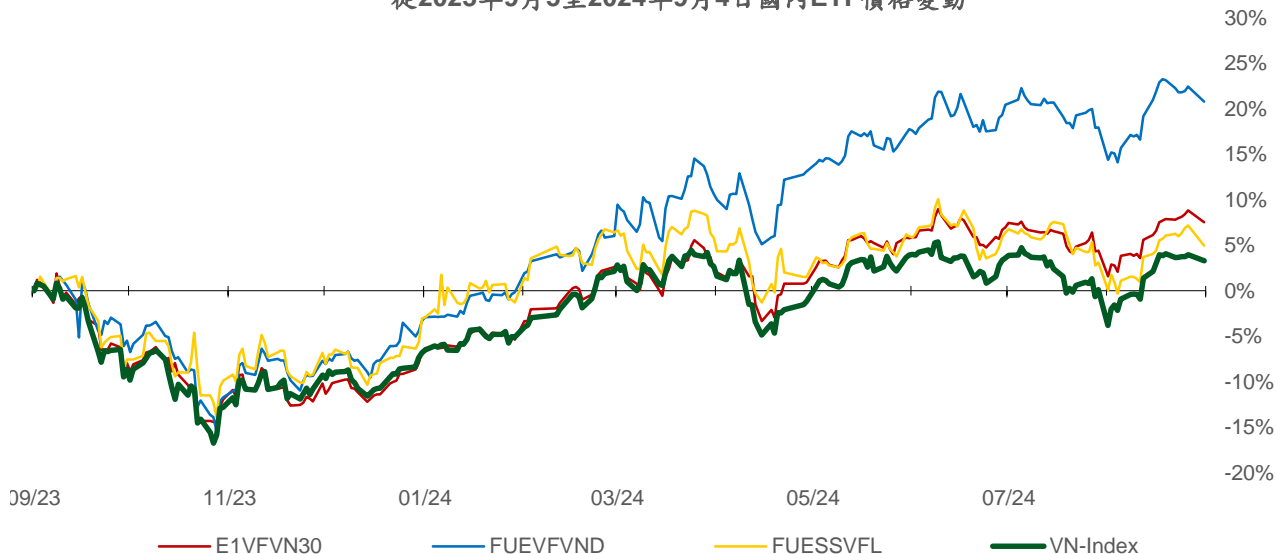

本日報由富鑫證券股份有限公司研究部發佈，以上所有資訊乃源於可靠之消息來源，但由於證券市場瞬息萬變且受許多不可預測之因素影響，投資人應審慎投資、自負風險。

權證資訊

權證代碼 (*)	收盤價 (越盾)	漲跌 (%)	成交量	到期的天數	標的股票之價格 (越盾)	權證理論價格 (越盾) (**)	與收盤價的差異 (越盾)	履約價格(越盾)	行使比例 n:1	最後交易日
CACB2304	2,100	-3.2%	1,060	19	24,650	2,144	44	19,320	2.5	23/09/2024
CACB2305	930	-3.1%	27,210	33	24,650	909	(21)	20,160	5.0	07/10/2024
CACB2402	350	-14.6%	16,930	36	24,650	108	(242)	26,000	2.0	10/10/2024
CFPT2314	5,700	-5.0%	54,350	125	133,000	5,524	(176)	86,350	8.6	07/01/2025
CFPT2317	3,510	-3.8%	26,400	76	133,000	3,563	53	87,210	13.0	19/11/2024
CFPT2401	1,780	-10.1%	75,590	91	133,000	1,408	(372)	124,770	8.6	04/12/2024
CHPG2316	500	0.0%	0	15	25,250	58	(442)	26,260	3.6	19/09/2024
CHPG2331	310	-6.1%	90,690	33	25,250	137	(173)	25,450	5.5	07/10/2024
CHPG2332	370	-14.0%	60,440	64	25,250	162	(208)	25,910	5.5	07/11/2024
CHPG2333	490	-5.8%	19,830	92	25,250	175	(315)	26,360	5.5	05/12/2024
CHPG2334	520	-1.9%	10,790	125	25,250	143	(377)	26,810	7.3	07/01/2025
CHPG2338	280	-9.7%	7,430	29	25,250	48	(232)	27,270	3.6	03/10/2024
CHPG2339	1,250	-6.0%	55,730	120	25,250	446	(804)	27,470	1.8	02/01/2025
CHPG2342	680	-4.2%	3,740	76	25,250	407	(273)	21,820	9.1	19/11/2024
CHPG2402	1,240	-1.6%	24,480	257	25,250	499	(741)	28,180	2.7	19/05/2025
CHPG2403	370	-2.6%	59,810	181	25,250	121	(249)	30,500	4.0	04/03/2025
CHPG2404	70	-12.5%	67,100	36	25,250	1	(69)	32,000	2.0	10/10/2024
CHPG2405	130	0.0%	193,780	69	25,250	7	(123)	33,000	2.0	12/11/2024
CMBB2315	1,510	-5.6%	253,910	125	24,400	1,306	(204)	19,570	3.9	07/01/2025
CMBB2318	1,740	-4.9%	6,910	15	24,400	1,747	7	17,610	3.9	19/09/2024
CMBB2402	1,670	-5.7%	108,350	257	24,400	1,355	(315)	23,480	2.0	19/05/2025
CMBB2403	1,430	-8.9%	28,920	91	24,400	1,051	(379)	23,000	2.0	04/12/2024
CMBB2404	1,700	-8.6%	30,170	181	24,400	1,162	(538)	23,500	2.0	04/03/2025
CMSN2313	250	-24.2%	148,150	33	75,300	139	(111)	80,000	10.0	07/10/2024
CMSN2316	190	-9.5%	460	29	75,300	50	(140)	83,980	10.0	03/10/2024
CMSN2317	830	0.0%	0	120	75,300	276	(554)	86,870	8.0	02/01/2025
CMSN2401	1,070	-8.6%	39,210	181	75,300	607	(463)	82,000	8.0	04/03/2025
CMSN2402	700	-16.7%	117,080	69	75,300	368	(332)	83,000	5.0	12/11/2024
CMSN2403	590	-16.9%	69,620	99	75,300	247	(343)	90,000	5.0	12/12/2024
CMWG2314	2,050	-1.9%	177,070	125	69,100	1,863	(187)	51,590	9.9	07/01/2025
CMWG2401	2,780	-1.8%	16,580	257	69,100	2,674	(106)	65,480	4.0	19/05/2025
CMWG2402	2,000	-3.9%	1,810	91	69,100	1,676	(324)	63,490	5.0	04/12/2024
CMWG2403	2,520	0.0%	5,450	181	69,100	1,962	(558)	64,490	5.0	04/03/2025
CMWG2404	1,290	-8.5%	27,020	36	69,100	958	(332)	67,960	4.0	10/10/2024
CPOW2314	410	-22.6%	28,840	29	13,200	253	(157)	13,110	2.0	03/10/2024
CPOW2315	850	0.0%	19,300	120	13,200	417	(433)	13,460	2.0	02/01/2025
CSHB2305	120	0.0%	40	29	10,400	2	(118)	12,020	4.8	03/10/2024
CSHB2306	760	-2.6%	310	120	10,400	70	(690)	12,240	1.9	02/01/2025
CSTB2313	20	-50.0%	490	15	30,100	0	(20)	35,560	5.0	19/09/2024
CSTB2328	270	-10.0%	71,720	125	30,100	141	(129)	33,000	8.0	07/01/2025
CSTB2332	50	-44.4%	21,060	29	30,100	4	(46)	35,890	5.0	03/10/2024
CSTB2333	700	-9.1%	29,270	120	30,100	228	(472)	36,110	2.0	02/01/2025
CSTB2337	660	-4.4%	39,110	76	30,100	528	(132)	27,000	7.0	19/11/2024
CSTB2402	1,450	-4.0%	51,290	257	30,100	1,105	(345)	30,000	3.0	19/05/2025
CSTB2403	710	-7.8%	9,000	91	30,100	485	(225)	30,000	4.0	04/12/2024
CSTB2404	890	-7.3%	141,650	181	30,100	576	(314)	31,000	4.0	04/03/2025
CSTB2405	700	-13.6%	10,300	69	30,100	371	(329)	32,500	2.0	12/11/2024
CSTB2406	540	-18.2%	11,830	36	30,100	310	(230)	31,500	2.0	10/10/2024
CSTB2407	450	-11.8%	5,080	99	30,100	225	(225)	33,000	4.0	12/12/2024
CTCB2309	4,100	-4.0%	4,440	19	23,000	4,038	(62)	16,970	1.5	23/09/2024
CTCB2310	1,600	-3.0%	52,170	33	23,000	1,558	(42)	16,970	3.9	07/10/2024
CTCB2402	440	-6.4%	75,500	99	23,000	122	(318)	27,500	2.0	12/12/2024

本日報由富鑫證券股份有限公司研究部發佈，以上所有資訊乃源於可靠之消息來源，但由於證券市場瞬息萬變且受許多不可預測之因素影響，投資人應審慎投資、自負風險。

CTPB2306	260	-21.2%	7,680	29	17,650	43	(217)	19,350	1.9	03/10/2024
CTPB2402	770	-9.4%	162,170	91	17,650	440	(330)	18,000	1.9	04/12/2024
CVHM2313	60	0.0%	116,860	33	42,500	7	(53)	50,000	10.0	07/10/2024
CVHM2317	60	0.0%	8,130	29	42,500	1	(59)	52,350	8.0	03/10/2024
CVHM2318	500	0.0%	0	120	42,500	77	(423)	53,460	5.0	02/01/2025
CVHM2402	1,480	5.7%	34,390	181	42,500	1,088	(392)	41,500	4.0	04/03/2025
CVHM2403	1,210	10.0%	14,950	91	42,500	945	(265)	40,500	4.0	04/12/2024
CVHM2404	1,150	8.5%	43,100	69	42,500	943	(207)	40,000	4.0	12/11/2024
CVHM2405	740	12.1%	37,420	99	42,500	443	(297)	45,000	4.0	12/12/2024
CVIB2305	430	-6.5%	14,510	125	18,200	289	(141)	17,750	4.8	07/01/2025
CVIB2402	650	-11.0%	117,000	257	18,200	487	(163)	20,510	1.7	19/05/2025
CVIB2403	130	-27.8%	20,870	36	18,200	29	(101)	20,510	1.7	10/10/2024
CVIB2404	190	-17.4%	15,880	69	18,200	45	(145)	21,370	1.7	12/11/2024
CVIC2309	100	-9.1%	21,580	33	44,000	12	(88)	52,000	10.0	07/10/2024
CVIC2313	290	0.0%	0	29	44,000	5	(285)	53,460	10.0	03/10/2024
CVIC2314	420	0.0%	1,200	120	44,000	147	(273)	54,570	5.0	02/01/2025
CVIC2401	1,020	-6.4%	19,970	91	44,000	627	(393)	45,500	4.0	04/12/2024
CVIC2402	580	-13.4%	22,850	99	44,000	315	(265)	50,000	4.0	12/12/2024
CVIC2403	580	-18.3%	161,630	36	44,000	383	(197)	45,000	4.0	10/10/2024
CVNM2311	580	0.0%	13,620	125	74,300	201	(379)	78,400	9.8	07/01/2025
CVNM2314	150	0.0%	20	29	74,300	1	(149)	85,150	7.8	03/10/2024
CVNM2315	960	1.1%	81,720	120	74,300	88	(872)	87,110	3.9	02/01/2025
CVNM2401	1,800	0.0%	50,190	257	74,300	1,350	(450)	66,000	8.0	19/05/2025
CVNM2402	1,020	-1.9%	1,680	91	74,300	677	(343)	70,500	8.0	04/12/2024
CVNM2403	1,180	0.0%	5,030	69	74,300	582	(598)	75,000	4.0	12/11/2024
CVNM2404	1,590	0.6%	8,280	36	74,300	1,211	(379)	70,000	4.0	10/10/2024
CVPB2315	150	-11.8%	92,160	125	18,500	45	(105)	22,170	5.4	07/01/2025
CVPB2318	100	-9.1%	70	29	18,500	2	(98)	22,230	3.6	03/10/2024
CVPB2319	510	-15.0%	42,720	120	18,500	93	(417)	22,740	1.8	02/01/2025
CVPB2322	130	-38.1%	57,430	15	18,500	63	(67)	18,990	3.8	19/09/2024
CVPB2401	1,140	-2.6%	17,680	257	18,500	677	(463)	19,940	1.9	19/05/2025
CVPB2402	710	-18.4%	64,420	91	18,500	430	(280)	19,000	2.0	04/12/2024
CVPB2403	1,060	-7.0%	16,310	181	18,500	667	(393)	19,000	2.0	04/03/2025
CVPB2404	320	-25.6%	46,470	36	18,500	149	(171)	19,500	2.0	10/10/2024
CVPB2405	410	-22.6%	22,130	69	18,500	196	(214)	20,000	2.0	12/11/2024
CVPB2406	480	-20.0%	8,650	99	18,500	215	(265)	20,500	2.0	12/12/2024
CVRE2315	40	-20.0%	25,120	33	19,700	0	(40)	30,000	8.0	07/10/2024
CVRE2319	30	-40.0%	6,350	29	19,700	0	(30)	31,780	4.0	03/10/2024
CVRE2320	190	-9.5%	120	120	19,700	7	(183)	32,330	2.0	02/01/2025
CVRE2401	330	0.0%	21,380	91	19,700	194	(136)	21,500	4.0	04/12/2024
CVRE2402	370	5.7%	189,450	181	19,700	207	(163)	23,500	4.0	04/03/2025
CVRE2403	140	16.7%	149,140	69	19,700	50	(90)	25,000	2.0	12/11/2024
CVRE2404	200	11.1%	39,640	36	19,700	73	(127)	22,500	2.0	10/10/2024

(*) 歐式交易方式，以現金交易

(**) PHS 採用 Black-Scholes 估價方式

長期投資股

股票代碼	證券所	現時價格	目標價*	報告日	預期 2024 年盈利 (十億越盾)
PVT	HOSE	28,250	31,650	26/08/2024	1,110
POW	HOSE	13,200	15,900	23/08/2024	1,181
TCB	HOSE	23,000	28,200	21/08/2024	23,965
DRI	UPCOM	10,659	14,100	20/08/2024	103
TCM	HOSE	47,100	58,500	14/08/2024	277
NT2	HOSE	20,150	22,300	09/08/2024	73
VNM	HOSE	74,300	76,100	07/08/2024	9,705
BMI	HOSE	23,950	29,200	07/08/2024	375

本日報由富鑫證券股份有限公司研究部發佈，以上所有資訊乃源於可靠之消息來源，但由於證券市場瞬息萬變且受許多不可預測之因素影響，投資人應審慎投資、自負風險。

IJC	HOSE	14,000	17,300	06/08/2024	538
QNS	UPCOM	47,547	58,500	02/08/2024	2,202
ANV	HOSE	31,400	35,300	05/07/2024	145
DPR	HOSE	41,100	44,600	02/07/2024	350
GEG	HOSE	11,950	18,300	01/07/2024	1,463
GAS	HOSE	83,900	82,900	03/06/2024	11,155
VHC	HOSE	73,000	79,300	28/05/2024	1,117
BSR	UPCOM	23,445	23,200	24/05/2024	5,111
CTD	HOSE	63,700	87,500	24/05/2024	316
IMP	HOSE	93,900	77,200	13/05/2024	383
DGC	HOSE	115,200	118,800	08/05/2024	3,864
FMC	HOSE	48,100	55,100	04/05/2024	343
PVD	HOSE	26,700	31,000	02/05/2024	780
HDB	HOSE	27,100	31,000	16/04/2024	13,140
STK	HOSE	25,500	38,550	04/04/2024	132
KDH	HOSE	38,000	42,200	22/03/2024	1,198
MSB	HOSE	11,350	20,700	19/03/2024	5,749
VIB	HOSE	18,200	27,000	07/02/2024	9,843
VHM	HOSE	42,500	63,300	26/01/2024	27,904
MSH	HOSE	48,050	55,900	17/01/2024	318
SIP	HOSE	76,200	83,400	10/01/2024	1,123
KBC	HOSE	26,350	36,000	10/01/2024	1,647
IDC	HNX	60,200	56,000	10/01/2024	2,212
CTG	HOSE	35,300	36,375	10/01/2024	23,247
VCB	HOSE	91,000	87,329	10/01/2024	37,497
BID	HOSE	48,950	55,870	10/01/2024	25,522
MBB	HOSE	24,400	29,592	10/01/2024	23,926
TPB	HOSE	17,650	24,130	10/01/2024	7,508
OCB	HOSE	11,750	19,164	10/01/2024	4,880
ACB	HOSE	24,650	31,952	10/01/2024	18,261
VPB	HOSE	18,500	25,603	10/01/2024	16,420
STB	HOSE	30,100	34,494	10/01/2024	9,865
LPB	HOSE	30,850	18,389	10/01/2024	4,731
SHB	HOSE	10,400	16,146	10/01/2024	10,044
MWG	HOSE	69,100	61,600	10/01/2024	2,325
FRT	HOSE	182,500	119,200	10/01/2024	305
DGW	HOSE	61,300	55,300	10/01/2024	665
PNJ	HOSE	101,200	101,000	10/01/2024	2,357
SAB	HOSE	57,200	83,600	10/01/2024	5,162
HPG	HOSE	25,250	31,200	10/01/2024	15,721
PLX	HOSE	47,000	42,300	10/01/2024	4,395
PVS	HNX	40,400	40,300	10/01/2024	1,136
NLG	HOSE	42,000	40,600	10/01/2024	631
VRE	HOSE	19,700	37,700	10/01/2024	4,252

資料來源: PHS 收集

*若除權交易日發生在報告日後將影響目標價

分析師認證

這份報告由 Pham Quang Chuong - 富鑫證券股份公司研究員製作。負責籌備本研究報告之全部或部份內容之研究分析師、策略分析師、研究人員以茲聲明，任何研究分析師、策略分析師、研究人員在於本研究報告所提出之觀點，皆精確反映出其對於該發行機構與證券之個人意見。各研究分析師、策略分析師、研究人員均保證，其報酬在過去與未來，絕對沒有任何一部分是直接或間接與研究分析師、策略分析師、研究人員在此研究報告中所呈現之特定推薦或觀點有關。

評等指標定義

加碼= 預估其未來之潛在上漲空間大於10%。

觀望= 預估其未來之潛在漲跌空間將在下上10%之間。

減碼= 預估其未來之潛在下跌空間大於10%。

未評等= 本股票並不在富鑫證券之評等涵蓋範圍，或者尚未上市。

績效表現根據12個月的總回報(包含股息)所評定。

富鑫證券股份公司

地址：21st Floor, Phu My Hung Building, 08 Hoang Van Thai Street, Tan Phu Ward, District 7, HCMC.

電話號碼：(84-28) 5 413 5479

客服專線：(84-28) 1900 25 23 58

傳真號碼：+84 28 5413 5473

胡志明市

富美興交易室

地址：Ground Floor, CR2-08, 107 Ton Dat Tien, Tan Phu Ward, District 7, Ho Chi Minh City

電話號碼：(84-28) 5 413 5478

傳真號碼：+84 28 5413 5473

Tan Binh 分行

地址：Park Legend Building, 251 Hoang Van Thu Street, Ward 2, Tan Binh District, HCMC

電話號碼：(84-28) 3813 2401

傳真號碼：(84-28) 3813 2415

第三郡分行

地址：4th & 5th Floor, D&D Tower, 458 Nguyen Thi Minh Khai, Ward 2, District 3, HCMC

電話號碼：(84-28) 382 08068

傳真號碼：(84-28) 3820 8206

第一郡分行

地址：Room 1003A, 10th Floor, No. 81-83-83B-85 Ham Nghi Street, Nguyen Thai Binh Ward, District 1, HCMC

電話號碼：(84-28) 3 535 6060

傳真號碼：(84-28) 3 535 2912

河內市

Ha Noi 分行

地址：5th Floor, Vinafor Building, No.127 Lo Duc, Dong Mac Ward, Hai Ba Trung District, Ha Noi

電話號碼：(84-24) 3 933 4566

傳真號碼：(84-24) 3 933 4820

Thanh Xuan 分行

地址：5th Floor, UDIC Complex Building, N04 Hoang Dao Thuy, Trung Hoa Ward, Cau Giay District, Ha Noi

電話號碼：(84-24) 6 250 9999

傳真號碼：(84-24) 6 250 6666

海防市

海防分行

地址：2nd Floor, Eliteco Building No.18 Tran Hung Dao, Hoang Van Thu Ward, Hong Bang District, Hai Phong

電話號碼：(84-225) 384 1810

傳真號碼：(84-225) 384 1801