

越股行情

30/07/2024	HOSE		VN30		HNX	
收盤價	1,245.06	-0.12%	1,287.82	0.16%	235.87	-0.69%
成交股數(百萬股)	653.37	31.43%	187.17	28.33%	61.41	20.89%
撮合股數(百萬股)	602.59	29.62%	166.12	22.10%	54.40	21.98%
與最近 20 日的平均水位相比	629.03	-4.20%	216.17	-23.15%	55.57	-2.10%
成交值(十億越盾)	13,748	20.72%	5,770	16.74%	1,164	9.61%
撮合成交值(十億越盾)	12,587	19.87%	5,116	11.55%	991	8.30%
與最近 20 日之平均比較	15,520	-18.90%	6,838	-25.17%	1,144	-13.38%
上漲家數	154	31%	11	37%	55	25%
下跌家數	267	54%	16	53%	105	48%
持平家數	75	15%	3	10%	57	26%

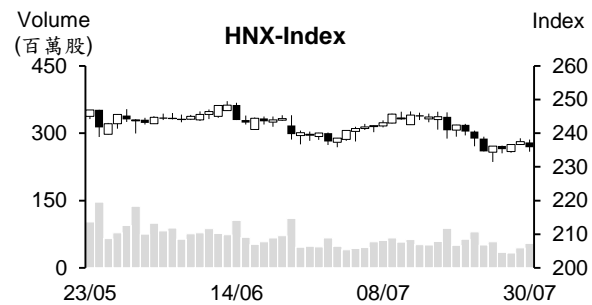
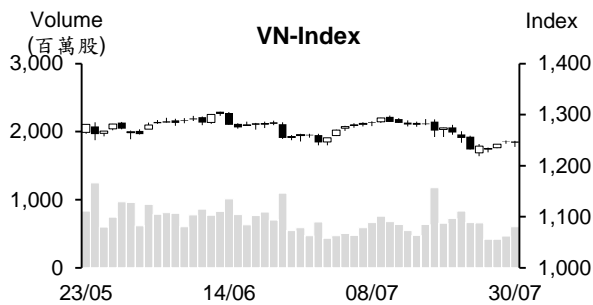

市場概況

今日 VN 及 HNX 指數雙雙收黑。VN 指數多數交易時間呈現小幅波動，顯示盤中賣壓並不大。盤末 VIC、MBB、MWG、VNM 及 NVL 同步上漲，支持 VN 指數最終僅以小黑作收；VN30 指數則由黑翻紅。今日量能明顯擴增，這意味著低接買盤進場意願有所提升。至於外資之交易，外資連續兩個交易日維持減碼。與昨日相似，外資對於單一股之淨賣超金額不明顯。

技術分析

今日 VN 指數雖下跌，但指數跌幅於盤末明顯收窄。透過盤面觀察，午盤交易時段買盤進場意願提升，支持 K 線出現長下影線。我們預期指數的反彈可望延續。反彈價位目標將為 1260-1280 點；河內部分，HNX 指數也下跌。今日指數回測 231-234 點底部不且波動幅度較大。若 HNX 指數帶量上揚，指數的反彈可望延續。操作上建議投資人應將投資部位之持股率維持在低比率，待盤勢出現積極訊號時再進場。

建議股名單: HSG (加碼)

(請參考第 2 頁)

當日調整股名單

次號	股票代碼	評等	評等日	現時價格	買入區間	持股表現	目標價	預期獲利	停損價	預期損失	備註
1	HSG	加碼	31/7/2024	22.90	22.90	0.0%	25.0	9.2%	21.9	-4.4%	HSG 在回測底部時出現積極訊號。

投資組合部位

次號	股票代碼	評等	評等日	現時價格	買入區間	持股表現	目標價	預期獲利	停損價	預期損失	備註
1	VPB	加碼	11/6/2024	18.55	18.05	2.8%	20.5	13.6%	17.4	-3.6%	
2	PNJ	加碼	20/6/2024	96.9	96.8	0.1%	112	15.7%	92.5	-4%	
3	PLX	續抱	26/7/2024	47.1	41.85	12.5%	49	17.1%	39.9	-5%	
4	MSB	加碼	19/7/2024	14.65	14.75	-0.7%	16.1	9.2%	14.2	-4%	
5	ACB	加碼	23/7/2024	24.15	24.75	-2.4%	28	13.1%	23.8	-4%	
6	PPC	加碼	25/7/2024	13.70	13.7	0.0%	15	9%	13	-5%	
7	OCB	加碼	29/7/2024	14.8	14.8	0.0%	16	8%	14.1	-5%	
8	HAH	加碼	30/7/2024	43.35	43.35	0.0%	48.5	12%	41	-5%	

今年前七個月貿易收支順差逾 140 億美元

2024 年 7 月貨物出口值約 359.2 億美元，較 6 月成長 6.7%及較去年同期成長 19.1%。今年前七個月貨物出口值增長 15.7%至 2,269.8 億美元。其中，國內企業與 FDI 企業 (包含原油出口在內) 的出口值分別成長 21.1%及 13.8%至 630.8 億美元及 1,639 億美元，分別佔整體出口值的 27.8%及 72.2%。出口值逾 10 億美元之商品共 30 類 (佔整體出口值的 91.9%)。出口值逾 50 億美元之商品有 9 類 (佔整體出口值的 70.8%)。

對於進口部分，7 月貨物進口值為 338 億美元，較 6 月及去年同期分別成長 11% 及 24.7%。今年前七個月進口值亦增長 18.5%至 2,129 億美元。進口值逾 10 億美元之商品共 35 類 (佔整體進口值的 89.4%)、進口值逾 50 億美元之商品有 10 類 (佔 62.5%)。

美國為越南最大出口市場。越南對其市場的出口值為 661 億美元。中國則為越南最大進口市場，進口值為 792 億美元。整體來看，7 月貿收支順差 21.2 億美元，推升今年前七個月貿易順差擴增至 140.8 億美元 (去年同期順差 165 億美元)。

今年前七個月 IIP 指數上漲 8.5%

據統計總局的報告顯示，2024 年 7 月工業生產指數 (IIP) 較 6 月上漲 0.7%及較去年同期上漲 11.2%。今年前七個月 IIP 指數較去年同期上漲 8.5% (去年同期下跌 0.8%)。

2024 年前七個月越南吸引逾 180 億美元的 FDI 資金

據統計總局剛公佈的數據顯示，截至 2024 年 7 月 20 日為止，FDI 新批、增資及購買股份的註冊資金加總為 180 億美元，較去年同期成長 10.9%。對於新 FDI 專案，1,816 件獲得發給投資許可證 (較去年同期擴增 11.6%)，註冊資金為 107.6 億美元 (較去年同期成長 35.6%)。其中，工業-製造業的註冊資金最多，來到 78.8 億美元 (佔整體 FDI 註冊資金的 73.2%)。新加坡為越南最大投資來源國，其註冊資金為 45.5 億美元 (佔整體 FDI 註冊資金的 42.3%)。另外，今年前七個月 FDI 執行資金較去年同期成長 8.4%至 125.5 億美元，為過去 5 年以來之最高。

至於越南在國外投資之部分，今年前七個月投資資金為 1.507 億美元 (較去年同期縮減 53%)。在 23 個國家地區中，越南在荷蘭投資最多，其註冊資金為 5,460 萬美元 (佔整體註冊投資資金的 36.2%)。

7 月 CPI 指數較 6 月上漲 0.48%及核心通膨上漲 0.36%

統計總局消息指出，國內汽油價格跟進國際油價上漲、電力消費量增加以及醫療費依新基本薪資的調升也上升，導致 2024 年 7 月 CPI 指數較 6 月上漲 0.48%。相較於去年 12 月及去年同期，7 月 CPI 指數分別上漲 1.89%及 4.36%。在 11 類貨物中，10 類物價呈現上漲，惟電信類價格維持穩定。

另外，今年 7 月核心通膨較 6 月上漲 0.36%及較去年同期上升 2.61%。今年前七個月核心通膨上漲 2.73%，低於前七個月 CPI 指數的 4.12%漲幅

資料來源：Cafef、Vietstock

FPT 將於第四季預支現金股息 (比率為 10%)

FPT 股份公司 (HOSE : FPT) 董事會剛通過有關現金股息預支方案。公司計劃將於 2024 年第四季預支 2024 年第一次現金股息 (比率為 10%)。以逾 146 萬流通股，預期這次公司支付的股息金額將為 1.46 兆多越盾。最近 FPT 已將近 1.905 億股補充掛牌，推升流通股數增加至 14.6 億多股。掛牌生效日為 2024 年 7 月 19 日。這是 FPT 依 7 月 19 日之股東名冊來發行股票股利 (比率為 15%)。公司計劃 2024 年現金股息比率維持在 20%。

今年上半年 FPT 營收及稅前盈餘分別成長逾 21% 及近 20% 至 29,338 兆越盾及 5,198 兆越盾，達成年度計劃的 47-48%。淨利亦成長逾 22% 至 3,672 兆越盾，每股盈餘 (EPS) 為 2,514 越盾。這些經營結果都創下歷史新高。

非利息收入擴增，第二季 BIDV 稅前盈餘成長 17%

據越南投資發展銀行-BIDV (HoSE : BID) 最近公佈的 2024 年第二季合併財報之數據顯示，稅前盈餘較去年同期增長 17% 至近 8,159 兆越盾。淨利息收入成長 10% 至近 14,838 兆越盾。非利息收入亦大幅成長。營業獲利因之成長 24% 至 13,517 兆越盾。備抵呆帳準備金上升 36% 至 5,358 兆越盾，燃稅前盈餘較去年同期仍增長 17% 至近 8,159 兆越盾。今年上半年 BIDV 稅前盈餘成長 12% 至近 15,549 兆越盾。

第二季 TCM 淨利增長 3.685%，為最近兩年以來之最高

Thanh Cong 紡織投資貿易股份公司 (HoSE: TCM) 剛公佈有關 2024 年第二季經營結果之數據顯示，營收淨額較去年同期增長 19% 至近 8,470 億越盾。毛利率由去年同期的 13.3% 提升至 18%，毛利大幅成長 60% 至近 1,530 億越盾。另外，財務營收亦成長 39% 至近 250 億越盾，大部分來自匯率差價。

存款餘額在第二季底為 8,570 億多越盾，較今年初增加 1,090 億越盾。財務費用較去年同期萎縮 75%。總計，公司淨利由去年同期的 20 億越盾大幅擴增 3.685% 至 714 億越盾，為最近兩年以來之最高。

今年上半年 TCM 營收淨額成長 12% 至近 1,781 兆越盾，淨利亦擴增 138% 至逾 1,340 億越盾，分別達成年度計劃的 48% 及 83%。

HAH 淨利為過去 5 季以來之最高

據 Hai An 貨物運輸股份公司 (HoSE : HAH) 公佈有關 2024 年第二季財報之數據顯示，營收淨額較去年同期成長 55% 至近 9,490 億越盾。特別是各業務都成長。另外，淨利成長 15% 至近 1,110 億越盾，為過去 5 季以來之最高。

資料來源：Vietstock

市場統計

撮合統計

推升指數上漲的前五名股票

HOSE				HNX			
股票代碼	收盤價 (越盾)	漲跌 %	影響指數 %	股票代碼	收盤價 (VND)	漲跌 %	影響指數 %
VIC	42,200	1.44%	0.05%	KSV	39,600	10.00%	0.22%
MBB	24,500	1.66%	0.04%	NTP	62,500	3.99%	0.10%
MWG	63,000	1.61%	0.03%	IDC	58,900	0.68%	0.04%
TCB	22,950	0.88%	0.03%	GKM	38,000	9.51%	0.03%
VPB	18,550	0.82%	0.02%	API	8,200	9.33%	0.02%

拖累指數的前五名股票

HOSE				HNX			
股票代碼	收盤價 (越盾)	漲跌 %	影響指數 %	股票代碼	收盤價 (越盾)	漲跌 %	影響指數 %
VHM	36,700	-1.08%	-0.03%	DTK	14,300	-3.38%	-0.10%
BID	46,800	-0.64%	-0.03%	MBS	30,400	-2.25%	-0.09%
FPT	128,000	-0.78%	-0.03%	VIF	16,600	-4.60%	-0.08%
GVR	33,250	-0.75%	-0.02%	SHS	16,400	-1.80%	-0.07%
PLX	47,100	-1.46%	-0.02%	PVS	40,700	-1.21%	-0.07%

前五名成交量

HOSE				HNX			
股票代碼	收盤價 (越盾)	漲跌 %	成交量 (股)	股票代碼	收盤價 (越盾)	漲跌 %	成交量 (千股)
VIX	13,200	-5.04%	39,962,338	SHS	16,400	-1.80%	7,427,057
LDG	1,980	-5.71%	25,020,098	LIG	3,600	-7.69%	4,252,642
MBB	24,500	1.66%	19,583,387	CEO	15,100	-1.95%	3,682,198
NVL	11,400	3.64%	18,418,077	MBS	30,400	-2.25%	3,049,763
SHB	11,100	0.45%	17,596,957	API	8,200	9.33%	2,665,454

前五名成交值

HOSE				HNX			
股票代碼	收盤價 (越盾)	漲跌 %	成交值 (十億越盾)	股票代碼	收盤價 (越盾)	漲跌 %	成交值 (十億越盾)
VIX	13,200	-5.04%	535.7	SHS	16,400	-1.80%	122.5
MBB	24,500	1.66%	472.0	MBS	30,400	-2.25%	93.2
HPG	27,900	0.00%	435.5	PVS	40,700	-1.21%	77.0
VNM	67,700	0.74%	432.9	IDC	58,900	0.68%	71.1
MSN	74,600	0.81%	426.8	TNG	25,900	-0.77%	59.7

議價交易

前五名股

HOSE			HNX		
股票代碼	成交量 (股)	成交值 (十億越盾)	股票代碼	成交量 (股)	成交值 (十億越盾)
HDB	11,000,000	277.75	GKM	3,478,000	131.56
MWG	2,586,000	160.94	VFS	1,869,000	27.10
KDC	2,170,000	124.78	HUT	590,000	9.03
VHM	3,095,500	114.73	DL1	1,000,000	4.90
EIB	3,650,200	62.78	CTP	50,000	0.40

外資交易行情 (股票)

證交所	買進成交量 (百萬股)	買進金額 (十億越盾)	賣出成交量 (百萬股)	賣出金額 (十億越盾)	淨買/賣成 交易 (百萬股)	淨買/賣超值 (十億越盾)
HOSE	40.65	1,288.30	58.50	1,595.62	(17.85)	(307.32)
HNX	1.41	38.01	2.58	67.21	(1.17)	(29.21)
總計	42.05	1,326.31	61.08	1,662.83	(19.02)	(336.52)

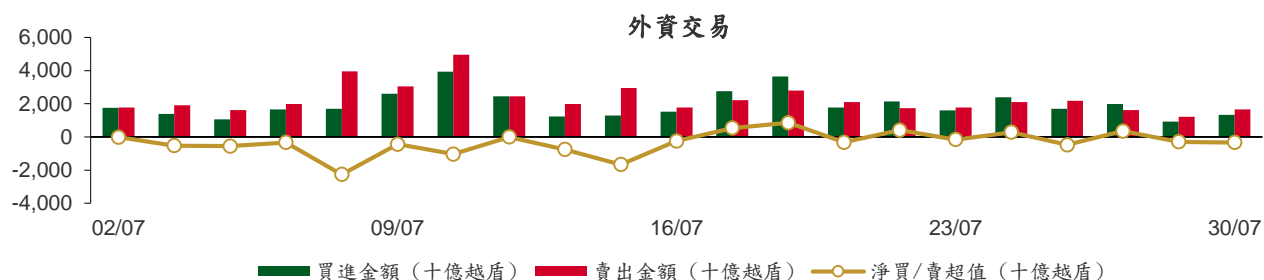

前五名買進							
HOSE			HNX				
股票代碼	收盤價 (越盾)	成交量 (股)	成交值 (十億越盾)	股票代碼	收盤價 (越盾)	成交量 (股)	成交值 (十億越盾)
MWG	63,000	2,877,575	179.77	PVS	40,700	229,600	9.36
VNM	67,700	2,251,500	152.43	IDC	58,900	150,200	8.86
HPG	27,900	4,415,290	123.61	NTP	62,500	78,400	4.92
FPT	128,000	734,855	94.08	PVI	53,000	39,300	2.09
MSN	74,600	1,074,700	80.16	PLC	26,300	75,400	1.98

前五名賣出							
HOSE			HNX				
股票代碼	收盤價 (越盾)	成交量 (股)	成交值 (十億越盾)	股票代碼	收盤價 (越盾)	成交量 (股)	成交值 (十億越盾)
MWG	63,000	2,404,100	150.31	PVS	40,700	374,100	15.28
HPG	27,900	5,158,841	144.38	MBS	30,400	380,200	11.62
FPT	128,000	684,075	87.57	SHS	16,400	381,900	6.28
VHM	36,700	1,421,760	52.46	LAS	25,800	218,400	5.60
VPB	18,550	2,490,900	46.20	IDC	58,900	82,700	4.89

前五名淨買超							
HOSE			HNX				
股票代碼	收盤價 (越盾)	淨買超股數 (股)	淨買超值 (十億越盾)	股票代碼	收盤價 (越盾)	淨買超股數 (股)	淨買超值 (十億越盾)
VNM	67,700	1,835,500	124.23	NTP	62,500	66,500	4.18
MSN	74,600	896,900	66.89	IDC	58,900	67,500	3.97
MWG	63,000	473,475	29.45	PVI	53,000	39,100	2.07
BCM	73,300	311,900	22.77	PLC	26,300	71,700	1.88
TCB	22,950	985,671	22.41	API	8,200	139,000	1.10

前五名淨賣超

HOSE				HNX			
股票代碼	收盤價 (越盾)	淨賣超股數 (股)	淨賣超值 (十億越盾)	股票代碼	收盤價 (越盾)	淨賣超股數 (股)	淨賣超值 (十億越盾)
HVN	22,800	(1,740,912)	(40.55)	MBS	30,400	(379,000)	(11.59)
HAH	43,350	(816,900)	(35.96)	SHS	16,400	(381,150)	(6.26)
PDR	19,000	(1,677,493)	(31.93)	PVS	40,700	(144,500)	(5.91)
POW	13,400	(2,291,800)	(31.24)	LAS	25,800	(199,500)	(5.12)
VPB	18,550	(1,580,800)	(29.33)	DTD	28,500	(127,298)	(3.61)

ETF 交易

價格統計					外資交易			
ETF 代碼	收盤價 (越盾)	漲跌 (%)	成交量 (股)	成交值 (十億越盾)	ETF 代碼	買進金額 (十億越盾)	賣出金額 (十億越盾)	淨買/賣超值 (十億越盾)
E1VFN30	22,580	0.4%	414,968	9.31	E1VFN30	3.37	6.30	(2.93)
FUEMAV30	15,450	0.1%	14,498	0.22	FUEMAV30	0.04	0.14	(0.10)
FUESSV30	16,060	0.2%	30,886	0.49	FUESSV30	0.02	0.46	(0.44)
FUESSV50	19,310	-0.8%	13,900	0.27	FUESSV50	0.03	0.20	(0.17)
FUESSVFL	20,490	0.0%	12,791	0.26	FUESSVFL	0.02	0.00	0.02
FUEVFN30	32,840	0.2%	1,310,422	42.61	FUEVFN30	19.93	18.97	0.96
FUEVN100	17,430	0.0%	75,246	1.31	FUEVN100	0.11	0.82	(0.71)
FUEIP100	8,920	-0.2%	207	0.00	FUEIP100	0.00	0.00	0.00
FUEKIV30	8,620	0.2%	3,000,700	25.73	FUEKIV30	25.72	25.73	(0.00)
FUEDCMID	11,860	0.5%	16,680	0.20	FUEDCMID	0.00	0.11	(0.10)
FUEKIVFS	12,170	-0.1%	100	0.00	FUEKIVFS	0.00	0.00	(0.00)
FUEMAVND	13,720	-0.6%	1,000	0.01	FUEMAVND	0.00	0.01	(0.01)
FUEFCV50	12,010	-0.2%	4,500	0.05	FUEFCV50	0.00	0.00	0.00
FUEBFVND	12,510	0.0%	0	0.00	FUEBFVND	0.00	0.00	0.00
總計			4,895,898	80.46	總計	49.25	52.75	(3.50)

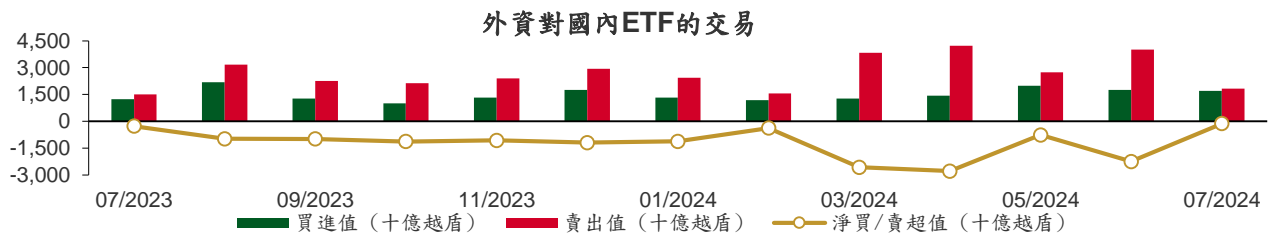

從2023年7月3至2024年7月30日國內ETF價格變動

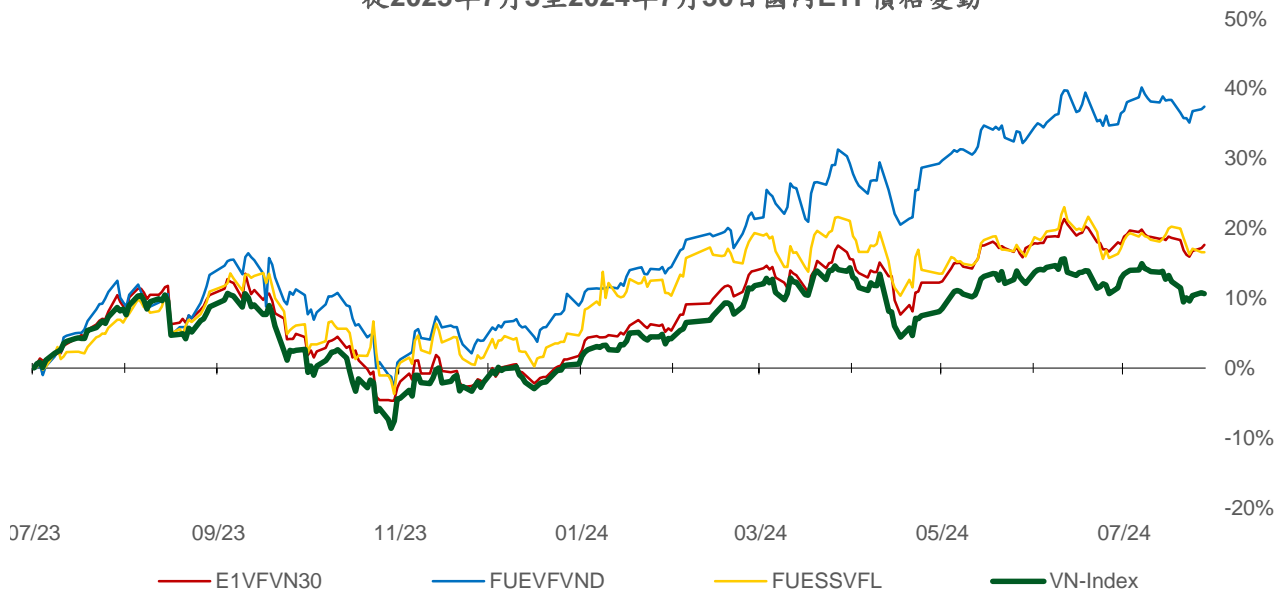

本日報由富鑫證券股份有限公司研究部發佈，以上所有資訊乃源於可靠之消息來源，但由於證券市場瞬息萬變且受許多不可預測之因素影響，投資人應審慎投資，自負風險。

權證資訊

權證代碼 (*)	收盤價 (越盾)	漲跌 (%)	成交量	到期的天數	標的股票之價格 (越盾)	權證理論價格 (越盾) (**)	與收盤價的差異 (越盾)	履約價格(越盾)	行使比例 n:1	最後交易日
CACB2304	2,020	-0.5%	2,260	55	24,150	1,966	(54)	19,320	2.5	23/09/2024
CACB2305	900	0.0%	190,080	69	24,150	823	(77)	20,160	5.0	07/10/2024
CACB2307	690	0.0%	38,960	20	24,150	637	(53)	21,000	5.0	19/08/2024
CACB2402	560	-1.8%	4,910	72	24,150	157	(403)	26,000	2.0	10/10/2024
CFPT2310	8,290	0.0%	0	2	128,000	8,095	(195)	72,970	6.8	01/08/2024
CFPT2313	4,840	-3.6%	12,080	8	128,000	4,850	10	86,350	8.6	07/08/2024
CFPT2314	5,310	-2.9%	16,090	161	128,000	4,975	(335)	86,350	8.6	07/01/2025
CFPT2317	3,220	-2.4%	5,170	112	128,000	3,198	(22)	87,210	13.0	19/11/2024
CFPT2401	1,740	-2.8%	14,370	127	128,000	1,165	(575)	124,770	8.6	04/12/2024
CHPG2316	970	-1.0%	1,140	51	27,900	602	(368)	26,260	3.6	19/09/2024
CHPG2329	890	-1.1%	17,690	2	27,900	860	(30)	26,360	1.8	01/08/2024
CHPG2331	780	-2.5%	4,230	69	27,900	534	(246)	25,450	5.5	07/10/2024
CHPG2332	710	0.0%	16,980	100	27,900	516	(194)	25,910	5.5	07/11/2024
CHPG2333	730	-2.7%	26,760	128	27,900	500	(230)	26,360	5.5	05/12/2024
CHPG2334	660	0.0%	16,330	161	27,900	371	(289)	26,810	7.3	07/01/2025
CHPG2338	700	0.0%	8,490	65	27,900	461	(239)	27,270	3.6	03/10/2024
CHPG2339	2,480	-0.8%	15,220	156	27,900	1,285	(1,195)	27,470	1.8	02/01/2025
CHPG2342	840	-1.2%	4,590	112	27,900	696	(144)	21,820	9.1	19/11/2024
CHPG2402	1,480	1.4%	13,340	293	27,900	1,040	(440)	28,180	2.7	19/05/2025
CHPG2403	650	-3.0%	6,830	217	27,900	366	(284)	30,500	4.0	04/03/2025
CHPG2404	420	0.0%	12,880	72	27,900	119	(301)	32,000	2.0	10/10/2024
CHPG2405	500	-2.0%	6,340	105	27,900	143	(357)	33,000	2.0	12/11/2024
CMBB2312	2,660	0.4%	5,080	2	24,500	2,712	52	19,080	2.0	01/08/2024
CMBB2314	1,230	2.5%	11,970	8	24,500	1,268	38	19,570	3.9	07/08/2024
CMBB2315	1,570	4.7%	68,370	161	24,500	1,356	(214)	19,570	3.9	07/01/2025
CMBB2317	960	2.1%	116,170	20	24,500	1,013	53	19,570	4.9	19/08/2024
CMBB2318	1,750	2.3%	68,190	51	24,500	1,785	35	17,610	3.9	19/09/2024
CMBB2402	1,800	0.0%	91,060	293	24,500	1,469	(331)	23,480	2.0	19/05/2025
CMBB2403	1,620	0.0%	28,740	127	24,500	1,199	(421)	23,000	2.0	04/12/2024
CMBB2404	1,690	-6.1%	60	217	24,500	1,287	(403)	23,500	2.0	04/03/2025
CMSN2311	10	0.0%	4,010	2	74,600	0	(10)	88,500	8.0	01/08/2024
CMSN2313	460	7.0%	230,650	69	74,600	242	(218)	80,000	10.0	07/10/2024
CMSN2316	380	0.0%	1,790	65	74,600	134	(246)	83,980	10.0	03/10/2024
CMSN2317	1,160	-0.9%	20	156	74,600	342	(818)	86,870	8.0	02/01/2025
CMSN2401	1,130	0.9%	3,020	217	74,600	661	(469)	82,000	8.0	04/03/2025
CMSN2402	1,010	7.5%	44,730	105	74,600	513	(497)	83,000	5.0	12/11/2024
CMSN2403	850	6.3%	16,810	135	74,600	349	(501)	90,000	5.0	12/12/2024
CMWG2310	2,000	17.7%	1,770	2	63,000	1,789	(211)	54,070	5.0	01/08/2024
CMWG2313	2,280	6.5%	7,810	8	63,000	2,237	(43)	49,610	6.0	07/08/2024
CMWG2314	1,590	4.6%	158,580	161	63,000	1,358	(232)	51,590	9.9	07/01/2025
CMWG2316	2,620	6.1%	22,120	22	63,000	2,578	(42)	47,620	6.0	21/08/2024
CMWG2401	2,140	4.9%	29,480	293	63,000	1,911	(229)	65,480	4.0	19/05/2025
CMWG2402	1,280	-3.0%	5,620	127	63,000	1,080	(200)	63,490	5.0	04/12/2024
CMWG2403	1,790	6.6%	420	217	63,000	1,355	(435)	64,490	5.0	04/03/2025
CMWG2404	960	10.3%	45,770	72	63,000	571	(389)	67,960	4.0	10/10/2024
CPOW2314	850	-4.5%	2,500	65	13,400	428	(422)	13,110	2.0	03/10/2024
CPOW2315	1,000	2.0%	56,390	156	13,400	541	(459)	13,460	2.0	02/01/2025
CSHB2305	320	6.7%	2,680	65	11,100	39	(281)	12,020	4.8	03/10/2024
CSHB2306	940	-1.1%	320	156	11,100	204	(736)	12,240	1.9	02/01/2025
CSTB2313	80	0.0%	970	51	28,900	10	(70)	35,560	5.0	19/09/2024
CSTB2325	300	0.0%	0	2	28,900	0	(300)	31,500	4.0	01/08/2024
CSTB2327	20	0.0%	262,040	8	28,900	1	(19)	32,000	6.0	07/08/2024
CSTB2328	270	-3.6%	11,940	161	28,900	126	(144)	33,000	8.0	07/01/2025

本日報由富鑫證券股份有限公司研究部發佈，以上所有資訊乃源於可靠之消息來源，但由於證券市場瞬息萬變且受許多不可預測之因素影響，投資人應審慎投資、自負風險。

CSTB2332	110	-8.3%	20,870	65	28,900	16	(94)	35,890	5.0	03/10/2024
CSTB2333	710	-2.7%	12,260	156	28,900	221	(489)	36,110	2.0	02/01/2025
CSTB2334	1,030	-1.0%	21,750	22	28,900	714	(316)	27,000	3.0	21/08/2024
CSTB2337	610	-3.2%	27,420	112	28,900	442	(168)	27,000	7.0	19/11/2024
CSTB2402	1,400	-0.7%	5,180	293	28,900	959	(441)	30,000	3.0	19/05/2025
CSTB2403	670	-5.6%	1,310	127	28,900	419	(251)	30,000	4.0	04/12/2024
CSTB2404	840	2.4%	10	217	28,900	498	(342)	31,000	4.0	04/03/2025
CSTB2405	770	-6.1%	2,060	105	28,900	358	(412)	32,500	2.0	12/11/2024
CSTB2406	700	-5.4%	2,710	72	28,900	333	(367)	31,500	2.0	10/10/2024
CSTB2407	460	-4.2%	6,940	135	28,900	207	(253)	33,000	4.0	12/12/2024
CTCB2307	3,220	-0.9%	1,430	2	22,950	3,402	182	16,490	1.9	01/08/2024
CTCB2309	4,180	2.5%	2,780	55	22,950	4,038	(142)	16,970	1.5	23/09/2024
CTCB2310	1,630	1.2%	29,840	69	22,950	1,559	(71)	16,970	3.9	07/10/2024
CTCB2402	610	3.4%	22,620	135	22,950	196	(414)	27,500	2.0	12/12/2024
CTPB2306	610	-7.6%	3,680	65	18,000	188	(422)	19,350	1.9	03/10/2024
CTPB2402	990	-7.5%	14,610	127	18,000	639	(351)	18,000	1.9	04/12/2024
CVHM2311	10	0.0%	0	2	36,700	0	(10)	60,500	5.0	01/08/2024
CVHM2313	50	-16.7%	253,500	69	36,700	2	(48)	50,000	10.0	07/10/2024
CVHM2317	60	20.0%	4,330	65	36,700	1	(59)	52,350	8.0	03/10/2024
CVHM2318	700	0.0%	0	156	36,700	21	(679)	53,460	5.0	02/01/2025
CVHM2402	890	-7.3%	50,760	217	36,700	469	(421)	41,500	4.0	04/03/2025
CVHM2403	640	-14.7%	13,950	127	36,700	334	(306)	40,500	4.0	04/12/2024
CVHM2404	610	-6.2%	29,980	105	36,700	311	(299)	40,000	4.0	12/11/2024
CVHM2405	380	-11.6%	23,400	135	36,700	136	(244)	45,000	4.0	12/12/2024
CVIB2304	470	-16.1%	44,060	8	20,600	457	(13)	18,880	3.8	07/08/2024
CVIB2305	430	-8.5%	59,130	161	20,600	248	(182)	20,770	5.7	07/01/2025
CVIB2306	2,470	-6.8%	3,730	22	20,600	2,410	(60)	16,050	1.9	21/08/2024
CVIB2307	350	-12.5%	56,790	20	20,600	262	(88)	19,820	3.8	19/08/2024
CVIB2402	830	2.5%	23,740	293	20,600	430	(400)	24,000	2.0	19/05/2025
CVIB2403	270	-18.2%	17,800	72	20,600	55	(215)	24,000	2.0	10/10/2024
CVIB2404	300	-14.3%	2,660	105	20,600	59	(241)	25,000	2.0	12/11/2024
CVIC2308	40	33.3%	10,390	8	42,200	0	(40)	50,000	10.0	07/08/2024
CVIC2309	100	-9.1%	25,240	69	42,200	28	(72)	52,000	10.0	07/10/2024
CVIC2313	180	-10.0%	240	65	42,200	17	(163)	53,460	10.0	03/10/2024
CVIC2314	330	-17.5%	15,420	156	42,200	150	(180)	54,570	5.0	02/01/2025
CVIC2401	830	5.1%	100	127	42,200	571	(259)	45,500	4.0	04/12/2024
CVIC2402	490	4.3%	2,550	135	42,200	307	(183)	50,000	4.0	12/12/2024
CVIC2403	530	3.9%	26,420	72	42,200	394	(136)	45,000	4.0	10/10/2024
CVNM2310	10	0.0%	2,410	8	67,700	0	(10)	78,400	9.8	07/08/2024
CVNM2311	390	11.4%	9,150	161	67,700	69	(321)	78,400	9.8	07/01/2025
CVNM2314	100	25.0%	9,640	65	67,700	1	(99)	85,150	7.8	03/10/2024
CVNM2315	700	2.9%	20,560	156	67,700	25	(675)	87,110	3.9	02/01/2025
CVNM2401	1,260	3.3%	45,820	293	67,700	784	(476)	66,000	8.0	19/05/2025
CVNM2402	720	12.5%	9,090	127	67,700	269	(451)	70,500	8.0	04/12/2024
CVNM2403	850	7.6%	1,520	105	67,700	176	(674)	75,000	4.0	12/11/2024
CVNM2404	1,050	6.1%	1,680	72	67,700	375	(675)	70,000	4.0	10/10/2024
CVPB2312	20	-80.0%	14,900	2	18,550	24	4	19,000	1.8	01/08/2024
CVPB2314	10	0.0%	3,970	8	18,550	0	(10)	21,720	3.6	07/08/2024
CVPB2315	180	0.0%	122,480	161	18,550	69	(111)	22,170	5.4	07/01/2025
CVPB2318	190	0.0%	10	65	18,550	19	(171)	22,230	3.6	03/10/2024
CVPB2319	710	2.9%	62,650	156	18,550	153	(557)	22,740	1.8	02/01/2025
CVPB2321	260	0.0%	46,200	20	18,550	234	(26)	17,090	6.6	19/08/2024
CVPB2322	400	0.0%	5,960	51	18,550	161	(239)	18,990	3.8	19/09/2024
CVPB2401	1,160	0.0%	99,920	293	18,550	760	(400)	19,940	1.9	19/05/2025
CVPB2402	870	0.0%	12,780	127	18,550	546	(324)	19,000	2.0	04/12/2024
CVPB2403	1,160	12.6%	18,320	217	18,550	759	(401)	19,000	2.0	04/03/2025
CVPB2404	570	5.6%	1,750	72	18,550	287	(283)	19,500	2.0	10/10/2024
CVPB2405	620	1.6%	6,290	105	18,550	305	(315)	20,000	2.0	12/11/2024
CVPB2406	680	3.0%	1,600	135	18,550	308	(372)	20,500	2.0	12/12/2024

CVRE2313	10	0.0%	0	2	18,750	0	(10)	29,500	4.0	01/08/2024
CVRE2315	50	0.0%	31,940	69	18,750	0	(50)	30,000	8.0	07/10/2024
CVRE2319	70	0.0%	10	65	18,750	0	(70)	31,780	4.0	03/10/2024
CVRE2320	260	-10.3%	4,450	156	18,750	11	(249)	32,330	2.0	02/01/2025
CVRE2401	390	-2.5%	39,590	127	18,750	175	(215)	21,500	4.0	04/12/2024
CVRE2402	330	-15.4%	150,240	217	18,750	182	(148)	23,500	4.0	04/03/2025
CVRE2403	210	-4.6%	249,680	105	18,750	65	(145)	25,000	2.0	12/11/2024
CVRE2404	270	-10.0%	100,030	72	18,750	108	(162)	22,500	2.0	10/10/2024

(*) 歐式交易方式，以現金交易

(**) PHS 採用 Black-Scholes 估價方式

長期投資股

股票代碼	證券所	現時價格	目標價*	報告日	預期 2024 年盈利 (十億越盾)
ANV	HOSE	33,900	35,300	7/5/2024	145
DPR	HOSE	41,850	44,600	7/2/2024	350
GEG	HOSE	15,200	18,300	7/1/2024	1,463
GAS	HOSE	77,200	82,900	6/3/2024	11,155
VHC	HOSE	71,000	79,300	5/28/2024	1,117
BSR	UPCOM	21,671	23,200	5/24/2024	5,111
CTD	HOSE	67,200	87,500	5/24/2024	316
IMP	HOSE	83,000	77,200	5/13/2024	383
DGC	HOSE	112,400	118,800	5/8/2024	3,864
FMC	HOSE	48,850	55,100	5/4/2024	343
PVD	HOSE	27,400	31,000	5/2/2024	780
VNM	HOSE	67,700	71,600	4/22/2024	9,245
HDB	HOSE	25,300	31,000	4/16/2024	13,140
STK	HOSE	27,250	38,550	4/4/2024	132
KDH	HOSE	36,000	42,200	3/22/2024	1,198
PVT	HOSE	29,000	34,850	3/20/2024	2,344
MSB	HOSE	14,650	20,700	3/19/2024	5,749
POW	HOSE	13,400	14,500	3/12/2024	1,923
NT2	HOSE	20,000	32,300	2/7/2024	640
VIB	HOSE	20,600	27,000	2/7/2024	9,843
VHM	HOSE	36,700	63,300	1/26/2024	27,904
MSH	HOSE	46,100	55,900	1/17/2024	318
SIP	HOSE	77,500	83,400	1/10/2024	1,123
KBC	HOSE	27,300	36,000	1/10/2024	1,647
IDC	HNX	58,900	56,000	1/10/2024	2,212
CTG	HOSE	32,000	36,375	1/10/2024	23,247
VCB	HOSE	87,500	87,329	1/10/2024	37,497
BID	HOSE	46,800	55,870	1/10/2024	25,522
TCB	HOSE	22,950	45,148	1/10/2024	22,796
MBB	HOSE	24,500	29,592	1/10/2024	23,926
TPB	HOSE	18,000	24,130	1/10/2024	7,508
OCB	HOSE	14,800	19,164	1/10/2024	4,880
ACB	HOSE	24,150	31,952	1/10/2024	18,261
VPB	HOSE	18,550	25,603	1/10/2024	16,420
STB	HOSE	28,900	34,494	1/10/2024	9,865
LPB	HOSE	29,500	18,389	1/10/2024	4,731
SHB	HOSE	11,100	16,146	1/10/2024	10,044
MWG	HOSE	63,000	61,600	1/10/2024	2,325
FRT	HOSE	169,300	119,200	1/10/2024	305
DGW	HOSE	59,800	55,300	1/10/2024	665
PNJ	HOSE	96,900	101,000	1/10/2024	2,357
SAB	HOSE	54,800	83,600	1/10/2024	5,162
HPG	HOSE	27,900	31,200	1/10/2024	15,721
TCM	HOSE	50,900	54,700	1/10/2024	221
PLX	HOSE	47,100	42,300	1/10/2024	4,395
PVS	HNX	40,700	40,300	1/10/2024	1,136
NLG	HOSE	41,800	40,600	1/10/2024	631
VRE	HOSE	18,750	37,700	1/10/2024	4,252

資料來源: PHS 收集

*若除權交易日發生在報告日後將影響目標價

本日報由富鑫證券股份有限公司研究部發佈，以上所有資訊乃源於可靠之消息來源，但由於證券市場瞬息萬變且受許多不可預測之因素影響，投資人應審慎投資、自負風險。

分析師認證

這份報告由 Pham Quang Chuong - 富鑫證券股份公司研究員製作。負責籌備本研究報告之全部或部份內容之研究分析師、策略分析師、研究人員以茲聲明，任何研究分析師、策略分析師、研究人員在於本研究報告所提出之觀點，皆精確反映出其對於該發行機構與證券之個人意見。各研究分析師、策略分析師、研究人員均保證，其報酬在過去與未來，絕對沒有任何一部分是直接或間接與研究分析師、策略分析師、研究人員在此研究報告中所呈現之特定推薦或觀點有關。

評等指標定義

加碼= 預估其未來之潛在上漲空間大於10%。

觀望= 預估其未來之潛在漲跌空間將在下上10%之間。

減碼= 預估其未來之潛在下跌空間大於10%。

未評等= 本股票並不在富鑫證券之評等涵蓋範圍，或者尚未上市。

績效表現根據12個月的總回報(包含股息)所評定。

富鑫證券股份公司

地址：21st Floor, Phu My Hung Building, 08 Hoang Van Thai Street, Tan Phu Ward, District 7, HCMC.

電話號碼：(84-28) 5 413 5479

客服專線：(84-28) 1900 25 23 58

傳真號碼：+84 28 5413 5473

胡志明市

富美興交易室

地址：Ground Floor, CR2-08, 107 Ton Dat Tien, Tan Phu Ward, District 7, Ho Chi Minh City

電話號碼：(84-28) 5 413 5478

傳真號碼：+84 28 5413 5473

Tan Binh 分行

地址：Park Legend Building, 251 Hoang Van Thu Street, Ward 2, Tan Binh District, HCMC

電話號碼：(84-28) 3813 2401

傳真號碼：(84-28) 3813 2415

第三郡分行

地址：4th & 5th Floor, D&D Tower, 458 Nguyen Thi Minh Khai, Ward 2, District 3, HCMC

電話號碼：(84-28) 382 08068

傳真號碼：(84-28) 3820 8206

第一郡分行

地址：Room 1003A, 10th Floor, No. 81-83-83B-85 Ham Nghi Street, Nguyen Thai Binh Ward, District 1, HCMC

電話號碼：(84-28) 3 535 6060

傳真號碼：(84-28) 3 535 2912

河內市

Ha Noi 分行

地址：5th Floor, Vinafor Building, No.127 Lo Duc, Dong Mac Ward, Hai Ba Trung District, Ha Noi

電話號碼：(84-24) 3 933 4566

傳真號碼：(84-24) 3 933 4820

Thanh Xuan 分行

地址：5th Floor, UDIC Complex Building, N04 Hoang Dao Thuy, Trung Hoa Ward, Cau Giay District, Ha Noi

電話號碼：(84-24) 6 250 9999

傳真號碼：(84-24) 6 250 6666

海防市

海防分行

地址：2nd Floor, Eliteco Building No.18 Tran Hung Dao, Hoang Van Thu Ward, Hong Bang District, Hai Phong

電話號碼：(84-225) 384 1810

傳真號碼：(84-225) 384 1801