

越股行情

17/07/2024	HOSE		VN30		HNX	
收盤價	1,268.66	-0.98%	1,305.37	0.16%	240.90	-1.64%
成交股數(百萬股)	1,225.91	79.07%	490.61	106.78%	95.12	54.48%
撮合股數(百萬股)	1,174.54	84.23%	462.72	127.96%	87.89	48.96%
與最近 20 日的平均水位相比	647.06	81.52%	223.56	106.98%	59.29	48.23%
成交值(十億越盾)	29,344	78.66%	14,228	105.96%	2,154	78.49%
撮合成交值(十億越盾)	28,134	82.77%	13,484	118.29%	1,908	71.08%
與最近 20 日之平均比較	16,741	68.06%	7,224	86.66%	1,218	56.66%
上漲家數	109	21%	9	30%	33	14%
下跌家數	369	72%	17	57%	150	66%
持平家數	33	6%	4	13%	45	20%

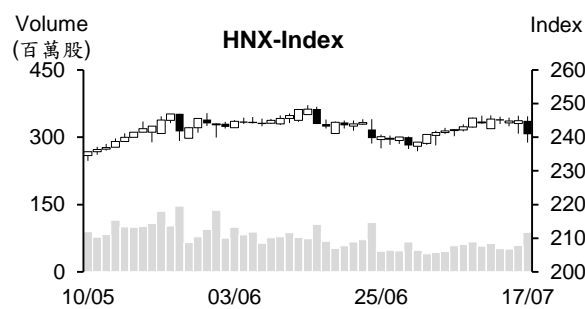
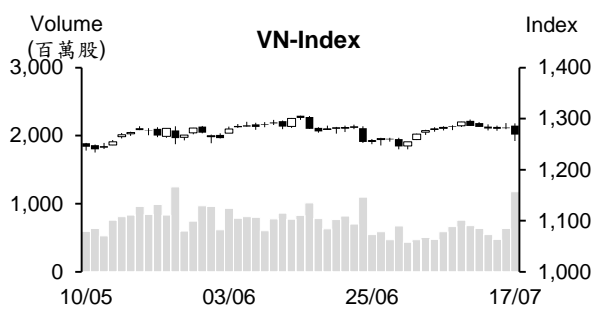

市場概況

明天為 7 月份 VN30 指數期貨之到期日，今日越股呈現大波動。早盤交易時段，雖然多數族群下跌，但 VN 指數在受到主流銀行股上揚之帶動下，多數交易時間在平盤價位之上游走。午盤 2 時左右，銀行類股進一步上攻，MBB、NAB 及 TCB 同步漲停。可惜，此時賣壓也出籠，使銀行類股漲幅顯收窄，其他族群也回落，導致 VN 指數一度跌破 1,260 點。然指數於盤末有所出現反彈，大盤終場收在 1,268.6 點 (-0.98%)。量能擴增至 2024 年 5 月以來之最高。相較於國內投資人的減碼，外資轉賣為買。

技術分析

今日 VN 指數出現黑 K 線，量能同步擴，顯示盤勢在面臨賣壓湧現。雖然指數在回落至 1240-1260 點需求區時出現反彈，但跌幅的收窄不明顯。我們因之預期指數可能將再度回測此區間。若賣壓減弱，加上買盤進場意願提升，指數才有機會在此打底。反之，指數若跌破此區間，指數恐將回落至 MA200；河內部分，HNX 指數重挫並跌破 242-246 點區間。然透過盤面觀察，指數在回落至 236-240 需求區時有所出現反彈。與 HOSE 盤勢相似，投資人應觀察 HNX 指數走勢。操作上建議投資人應將投資部位的持股率維持在一般比率並觀察指數在 1240-1260 區間的走勢以及時提出合理的投資決定。

建議股名單: IJC、MSN (停損) – CTD (減碼)

(請參考第 2 頁)

當日調整股名單

次號	股票代碼	評等	評等日	現時價格	買入區間	持股表現	目標價	預期獲利	停損價	預期損失	備註
1	MSN	停損	18/07/2024	71.80	76.80	-6.5%	85.0	10.7%	73	-4.9%	到停損點
2	IJC	停損	18/07/2024	14.65	15.70	-6.7%	18.0	14.6%	14.9	-5.4%	到停損點
3	CTD	減碼	18/07/2024	71.6	74.3	-3.6%	90	21.1%	70	-5.8%	技術訊號轉弱

投資組合部位

次號	股票代碼	評等	評等日	現時價格	買入區間	持股表現	目標價	預期獲利	停損價	預期損失	備註
1	VPB	加碼	11/06/2024	19.00	18.05	5.3%	20.5	13.6%	17.4	-3.6%	
2	PNJ	加碼	20/06/2024	95.9	96.8	-0.9%	112	15.7%	92.5	-4%	
3	DPR	加碼	27/06/2024	42.3	43.4	-2.5%	51	17.5%	40.8	-6%	
4	MSH	加碼	28/06/2024	46.70	48.2	-3.1%	52.5	8.9%	46	-5%	
5	KDH	加碼	03/07/2024	36.90	37.9	-2.6%	42	10.8%	36	-5%	
6	PLX	加碼	04/07/2024	45.00	41.85	7.5%	49	17%	39.9	-5%	
7	GVR	加碼	09/07/2024	35.55	36.5	-2.6%	41	12%	34.5	-5%	
8	MWG	加碼	16/07/2024	63.5	64.3	-1.2%	75	17%	60.5	-6%	

在營建期間，鋼材消費量不如預期

據越南鋼鐵協會(VSA)的最近報告數據顯示，6月建築鋼材產量較5月縮減9.5%至近97.3萬噸，較去年同期成長31.8%。建築鋼材銷售量較5月萎縮13%至近95.8萬噸，較去年同期成長9.5%。今年上半年建築鋼材產量較去年同期成長15.6%至近580萬噸，銷售量同步成長14.7%至580萬噸。6月原物料價格較5月呈現下跌，建築鋼材價格在需求下降下也略微回落。

VSA預期今年下半年隨著經濟的成長，鋼鐵產業可望成長7.34%，為2020年至2024年同期之最高成長率。

國內黃金戒指價格較金條價格高出90萬越盾

7月17日上午國內黃金戒指價格較SJC金條價格高出90萬越盾。Phu Quy公司的黃金戒指價格上漲40萬越盾至每兩7,660-7,790萬越盾、Bao Tin Minh Chau公司黃金戒指價格為7,618-7,748萬越盾。然而，自6月6日至今SJC金條價格尚未調整。Doji公司及西貢珠寶公司的金條價格分別為每兩7,498-7,698萬越盾及7,548-7,698萬越盾，較黃金戒指價格低90萬越盾。

美元需求降溫，黑市匯率回落至1美元低於26,000越盾

7月17日商業銀行的匯率略微上漲。Vietcombank及BIDV匯率分別為25,248-25,468越盾及25,487-25,468越盾(買進價調升11越盾)。然黑市匯率持續下跌至25,510-25,600越盾(買進及賣出價格分別下跌110越盾及90越南盾)。

資料來源：Vietnambiz、Fireant

VPBank 剛調升存款利率

7月16日越南繁榮商業股份銀行-VPBank (VPB) 公佈新存款利率表。銀行將2至18個月的年存款利率調升0.1%，1個月、24個月及36個月的年存款利率則維持不變。

在櫃台存款，1個月、2至5個月、6至11個月、12至18個月及24至36個月的年存款利率分別為3-3.2%、3.5-3.7%、4.7-4.9%、5.2-5.3%及5.5-5.6%。線上存款利率較在櫃台存款高出0.1%。目前VPBank的最高存款利率為5.8%（採用於存款金額為100億多越盾，期限為24-36個月）。

第二季 VOS 獲利擴增 284 倍，高出年度計畫

據越南海運股份公司 (VOS) 公佈有關2024年第二季財報之數據顯示，營收較去年成長80%至1.872兆越盾。然毛利由去年同期的300億越盾轉為負數230億越盾。雖然財務營收及其他費用幾乎持平，但其他營收由去年的4.22億越盾大幅擴增至3,930億越盾。總計，第二季VOS稅後盈餘由去年同期的10億越盾大增至2,840億越盾，為過去以來之最高。今年上半年VOS營收成長90%至2.969兆越盾、稅後盈餘大幅增長384%至3,580億越盾。

2024年VOS提出營收將縮減28.2%至2.44兆越盾以及稅前盈餘將增長62%至3,230億越盾。整體來看，今年上半年公司經營結果遠高於年度計畫。

BMP 獲利為最近四季以來之最高，存款餘額近 1.8 兆越盾

據Binh Minh 塑膠股份公司 (BMP) 剛公佈有關2024年第二季合併財報之數據顯示，營收淨額較去年同期縮減14%至1.153兆越盾，毛利亦萎縮12%至5,060億越盾，毛利率則由42.8%提升至43.8%。另外，財務、行政管理及銷售費用較去年同期均縮減，稅後盈餘略微縮減5%至2,800億越盾，這是過去4季以來之最高獲利。

今年上半年BMP營收淨額萎縮22%至2.156兆越盾，達成年度計畫(5.54兆越盾)的39%；稅後盈餘也縮減18%至4,700億越盾，達成年度計畫(1.03兆越盾)的46%。

資料來源：Cafef

市場統計

撮合統計

推升指數上漲的前五名股票

HOSE				HNX			
股票代碼	收盤價 (越盾)	漲跌 %	影響指數 %	股票代碼	收盤價 (VND)	漲跌 %	影響指數 %
TCB	23,700	4.41%	0.14%	VC3	27,700	4.92%	0.04%
MBB	24,500	4.03%	0.10%	PGS	31,000	6.16%	0.03%
BID	48,000	1.80%	0.09%	CLM	91,000	9.38%	0.03%
CTG	33,000	1.54%	0.05%	DHT	74,000	1.23%	0.02%
ACB	24,500	1.66%	0.03%	BTW	42,700	9.77%	0.01%

拖累指數的前五名股票

HOSE				HNX			
股票代碼	收盤價 (越盾)	漲跌 %	影響指數 %	股票代碼	收盤價 (越盾)	漲跌 %	影響指數 %
GVR	35,550	-6.94%	-0.20%	PVS	41,500	-3.49%	-0.22%
HVN	29,100	-6.88%	-0.09%	IDC	58,500	-2.66%	-0.16%
MSN	71,800	-2.97%	-0.06%	HUT	17,000	-2.86%	-0.10%
FPT	131,900	-1.57%	-0.06%	LAS	24,400	-9.96%	-0.09%
PLX	45,000	-4.46%	-0.05%	VCS	73,200	-2.53%	-0.09%

前五名成交量

HOSE				HNX			
股票代碼	收盤價 (越盾)	漲跌 %	成交量 (股)	股票代碼	收盤價 (越盾)	漲跌 %	成交量 (千股)
MBB	24,500	4.03%	72,405,922	SHS	17,100	-1.72%	11,664,026
SHB	11,850	-0.42%	47,946,998	CEO	16,900	-1.17%	9,460,898
DIG	24,500	-6.84%	35,508,914	MBS	34,300	-0.58%	7,243,994
VPB	19,000	0.00%	34,914,605	LAS	24,400	-9.96%	4,312,966
POW	13,900	-6.71%	31,986,364	TIG	15,300	-6.71%	4,125,809

前五名成交值

HOSE				HNX			
股票代碼	收盤價 (越盾)	漲跌 %	成交值 (十億越盾)	股票代碼	收盤價 (越盾)	漲跌 %	成交值 (十億越盾)
MBB	24,500	4.03%	1,761.6	MBS	34,300	-0.58%	251.0
MWG	63,500	-0.94%	1,077.4	SHS	17,100	-1.72%	202.5
FPT	131,900	-1.57%	923.1	PVS	41,500	-3.49%	165.2
DIG	24,500	-6.84%	893.3	CEO	16,900	-1.17%	161.6
STB	30,400	1.67%	765.1	IDC	58,500	-2.66%	118.6

議價交易

前五名股

HOSE			HNX		
股票代碼	成交量 (股)	成交值 (十億越盾)	股票代碼	成交量 (股)	成交值 (十億越盾)
MWG	2,518,172	160.31	THD	4,430,993	146.22
SHB	11,145,814	130.94	GKM	2,342,300	93.13
VCB	1,320,240	108.69	HUT	300,000	5.10
LPB	3,253,011	96.29	KST	150,220	2.04
BID	2,035,194	89.35	MCF	7,000	0.06

外資交易行情 (股票)

證交所	買進成交量 (百萬股)	買進金額 (十億越盾)	賣出成交量 (百萬股)	賣出金額 (十億越盾)	淨買/賣成 交易 (百萬股)	淨買/賣超值 (十億越盾)
HOSE	77.59	2,693.91	74.12	2,170.11	3.47	523.80
HNX	2.56	73.96	2.74	59.48	(0.18)	14.48
總計	80.16	2,767.86	76.86	2,229.59	3.29	538.28

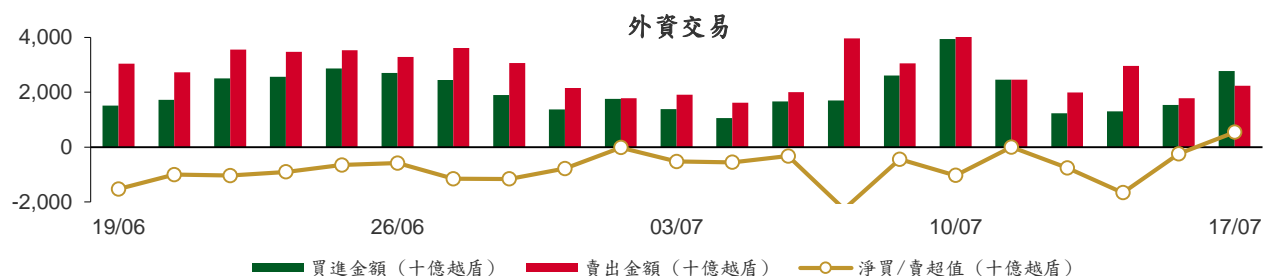

前五名買進

HOSE				HNX			
股票代碼	收盤價 (越盾)	成交量 (股)	成交值 (十億越盾)	股票代碼	收盤價 (越盾)	成交量 (股)	成交值 (十億越盾)
MWG	63,500	5,934,950	377.16	MBS	34,300	605,600	20.95
FPT	131,900	2,234,925	294.59	PVS	41,500	217,200	9.01
TCB	23,700	8,819,600	204.72	TNG	24,600	292,600	7.03
VCB	88,000	2,391,425	203.63	DTD	29,900	170,700	5.41
BID	48,000	2,751,600	124.05	LAS	24,400	189,500	4.92

前五名賣出

HOSE				HNX			
股票代碼	收盤價 (越盾)	成交量 (股)	成交值 (十億越盾)	股票代碼	收盤價 (越盾)	成交量 (股)	成交值 (十億越盾)
MWG	63,500	3,373,072	214.42	VGS	38,200	163,400	6.70
FPT	131,900	1,002,800	133.06	CEO	16,900	384,400	6.62
VPB	19,000	6,607,200	126.64	IDC	58,500	102,700	6.14
HPG	28,200	4,020,659	113.89	SHS	17,100	335,800	5.82
MSN	71,800	1,495,221	109.71	PVS	41,500	111,725	4.75

前五名淨買超

HOSE				HNX			
股票代碼	收盤價 (越盾)	淨買超股數 (股)	淨買超值 (十億越盾)	股票代碼	收盤價 (越盾)	淨買超股數 (股)	淨買超值 (十億越盾)
MWG	63,500	2,561,878	162.74	MBS	34,300	563,100	19.47
FPT	131,900	1,232,125	161.53	NTP	54,700	80,400	4.59
VCB	88,000	1,542,505	128.53	PVS	41,500	105,475	4.25
TCB	23,700	4,344,790	102.20	TNG	24,600	161,500	3.75
BID	48,000	1,964,513	85.91	TIG	15,300	179,500	2.70

前五名淨賣超

HOSE				HNX			
股票代碼	收盤價 (越盾)	淨賣超股數 (股)	淨賣超值 (十億越盾)	股票代碼	收盤價 (越盾)	淨賣超股數 (股)	淨賣超值 (十億越盾)
MSN	71,800	(1,425,311)	(104.60)	CEO	16,900	(333,000)	(5.73)
VHM	37,300	(1,201,330)	(45.01)	SHS	17,100	(308,100)	(5.36)
VND	15,400	(2,602,900)	(41.46)	VGS	38,200	(64,600)	(2.74)
CTR	138,400	(227,640)	(31.42)	HUT	17,000	(154,100)	(2.66)
PVD	28,500	(921,700)	(26.91)	IDC	58,500	(44,200)	(2.65)

ETF 交易

價格統計					外資交易			
ETF 代碼	收盤價 (越盾)	漲跌 (%)	成交量 (股)	成交值 (十億越盾)	ETF 代碼	買進金額 (十億越盾)	賣出金額 (十億越盾)	淨買/賣超值 (十億越盾)
E1VFN30	22,720	-0.2%	2,128,468	48.74	E1VFN30	36.83	34.65	2.18
FUEMAV30	15,630	-0.1%	159,717	2.50	FUEMAV30	2.46	0.09	2.38
FUESSV30	16,160	-0.6%	27,715	0.45	FUESSV30	0.32	0.03	0.28
FUESSV50	19,620	-0.7%	22,300	0.44	FUESSV50	0.10	0.21	(0.11)
FUESSVFL	20,940	0.5%	1,405,100	29.65	FUESSVFL	1.72	25.76	(24.05)
FUEVFN30	33,050	-0.4%	2,761,828	91.74	FUEVFN30	83.93	9.05	74.88
FUEVN100	17,850	0.4%	100,496	1.79	FUEVN100	0.28	1.03	(0.75)
FUEIP100	8,700	3.7%	2,202	0.02	FUEIP100	0.00	0.00	0.00
FUEKIV30	8,650	-0.6%	500	0.00	FUEKIV30	0.00	0.00	0.00
FUEDCMID	12,100	-2.4%	205,841	2.53	FUEDCMID	1.44	0.84	0.60
FUEKIVFS	12,470	0.6%	30,703	0.38	FUEKIVFS	0.02	0.36	(0.34)
FUEMAVND	13,900	-0.6%	4,200	0.06	FUEMAVND	0.05	0.02	0.03
FUEFCV50	12,000	0.0%	5,200	0.06	FUEFCV50	0.00	0.00	0.00
FUEBFVND	12,510	0.0%	0	0.00	FUEBFVND	0.00	0.00	0.00
總計			6,854,270	178.36	總計	127.15	72.05	55.09

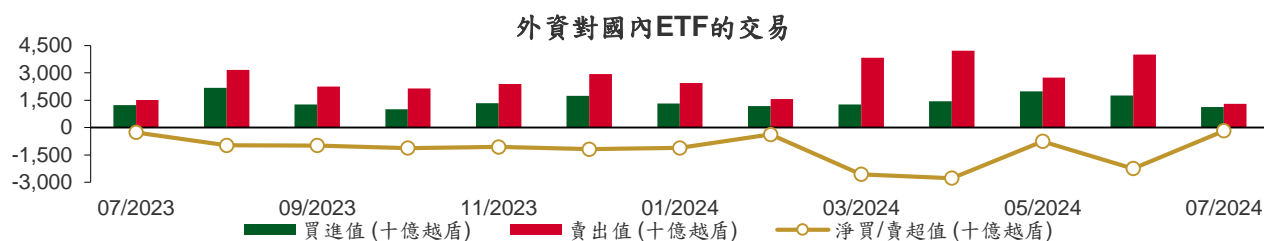

從2023年7月3日至2024年7月17日國內ETF價格變動

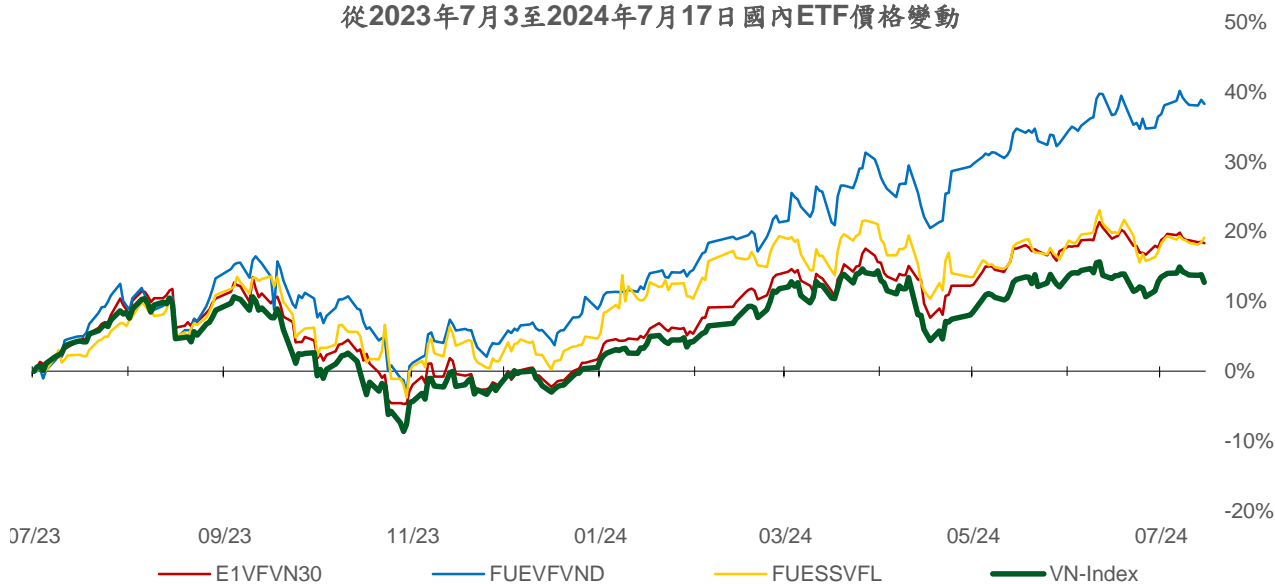

權證資訊

權證代碼 (*)	收盤價 (越盾)	漲跌 (%)	成交量	到期的天數	標的股票 之價格 (越盾)	權證理論 價格 (越盾) (**)	與收盤 價的差 異(越 盾)	履約價 格(越盾)	行使比 例 n:1	最後交易日
CACB2304	2,380	15.0%	34,450	68	24,500	2,119	(261)	19,320	2.5	23/09/2024
CACB2305	980	5.4%	90,980	82	24,500	905	(75)	20,160	5.0	07/10/2024
CACB2306	2,320	6.4%	11,480	1	24,500	2,409	89	18,480	2.5	18/07/2024
CACB2307	740	12.1%	132,630	33	24,500	714	(26)	21,000	5.0	19/08/2024
CACB2402	820	5.1%	5,510	85	24,500	348	(472)	26,000	2.0	10/10/2024
CFPT2310	8,850	0.0%	0	15	131,900	8,680	(170)	72,970	6.8	01/08/2024
CFPT2313	5,150	-7.5%	8,600	21	131,900	5,314	164	86,350	8.6	07/08/2024
CFPT2314	5,680	-6.0%	29,520	174	131,900	5,434	(246)	86,350	8.6	07/01/2025
CFPT2316	6,140	-13.6%	670	1	131,900	7,105	965	70,810	8.6	18/07/2024
CFPT2317	3,520	-4.9%	21,280	125	131,900	3,504	(16)	87,210	13.0	19/11/2024
CFPT2401	1,910	-14.7%	26,530	140	131,900	1,401	(509)	124,770	8.6	04/12/2024
CHPG2316	900	-8.2%	8,720	64	28,200	854	(46)	26,260	3.6	19/09/2024
CHPG2329	1,290	-5.8%	191,010	15	28,200	1,193	(97)	26,360	1.8	01/08/2024
CHPG2331	810	-3.6%	36,570	82	28,200	698	(112)	25,450	5.5	07/10/2024
CHPG2332	750	-6.3%	247,530	113	28,200	709	(41)	25,910	5.5	07/11/2024
CHPG2333	760	-7.3%	145,660	141	28,200	715	(45)	26,360	5.5	05/12/2024
CHPG2334	660	-4.4%	131,820	174	28,200	550	(110)	26,810	7.3	07/01/2025
CHPG2338	900	2.3%	154,250	78	28,200	744	(156)	27,270	3.6	03/10/2024
CHPG2339	2,650	-7.7%	36,630	169	28,200	2,016	(634)	27,470	1.8	02/01/2025
CHPG2341	550	-15.4%	19,670	1	28,200	550	(0)	27,270	1.8	18/07/2024
CHPG2342	890	-6.3%	23,860	125	28,200	768	(122)	21,820	9.1	19/11/2024
CHPG2402	1,580	-5.4%	120,300	306	28,200	1,657	77	28,180	2.7	19/05/2025
CHPG2403	690	-13.8%	3,620	230	28,200	731	41	30,500	4.0	04/03/2025
CHPG2404	510	-26.1%	5,970	85	28,200	492	(18)	32,000	2.0	10/10/2024
CHPG2405	600	-21.1%	4,700	118	28,200	557	(43)	33,000	2.0	12/11/2024
CMBB2312	2,700	16.9%	101,610	15	24,500	2,722	22	19,080	2.0	01/08/2024
CMBB2314	1,270	22.1%	224,380	21	24,500	1,273	3	19,570	3.9	07/08/2024
CMBB2315	1,620	17.4%	353,620	174	24,500	1,404	(216)	19,570	3.9	07/01/2025
CMBB2317	1,000	22.0%	184,090	33	24,500	1,018	18	19,570	4.9	19/08/2024
CMBB2318	1,720	9.6%	100,230	64	24,500	1,790	70	17,610	3.9	19/09/2024
CMBB2402	1,950	10.8%	232,010	306	24,500	1,729	(221)	23,480	2.0	19/05/2025
CMBB2403	1,620	17.4%	8,930	140	24,500	1,384	(236)	23,000	2.0	04/12/2024
CMBB2404	1,410	0.0%	0	230	24,500	1,520	110	23,500	2.0	04/03/2025
CMSN2311	20	-50.0%	131,000	15	71,800	1	(19)	88,500	8.0	01/08/2024
CMSN2313	400	-16.7%	597,950	82	71,800	232	(168)	80,000	10.0	07/10/2024
CMSN2316	450	2.3%	16,720	78	71,800	139	(311)	83,980	10.0	03/10/2024
CMSN2317	1,130	0.0%	180	169	71,800	350	(780)	86,870	8.0	02/01/2025
CMSN2401	1,020	-10.5%	2,540	230	71,800	649	(371)	82,000	8.0	04/03/2025
CMSN2402	860	-21.8%	4,130	118	71,800	508	(352)	83,000	5.0	12/11/2024
CMSN2403	730	-20.7%	11,820	148	71,800	372	(358)	90,000	5.0	12/12/2024
CMWG2310	2,000	-13.0%	70,880	15	63,500	1,911	(89)	54,070	5.0	01/08/2024
CMWG2313	2,330	-9.7%	22,270	21	63,500	2,331	1	49,610	6.0	07/08/2024
CMWG2314	1,640	-6.8%	203,540	174	63,500	1,474	(166)	51,590	9.9	07/01/2025
CMWG2316	2,750	-5.8%	12,640	35	63,500	2,674	(76)	47,620	6.0	21/08/2024
CMWG2318	3,500	-8.9%	4,050	1	63,500	3,639	139	41,670	6.0	18/07/2024
CMWG2401	2,250	-9.3%	177,860	306	63,500	2,315	65	65,480	4.0	19/05/2025
CMWG2402	1,520	-6.8%	35,290	140	63,500	1,348	(172)	63,490	5.0	04/12/2024
CMWG2403	1,880	-5.5%	14,510	230	63,500	1,655	(225)	64,490	5.0	04/03/2025
CMWG2404	1,080	-13.6%	14,630	85	63,500	854	(226)	67,960	4.0	10/10/2024
CPOW2314	1,120	-18.3%	158,380	78	13,900	655	(465)	13,110	2.0	03/10/2024
CPOW2315	1,170	-26.9%	71,800	169	13,900	759	(411)	13,460	2.0	02/01/2025
CSHB2305	390	21.9%	20,610	78	11,850	106	(284)	12,560	5.0	03/10/2024

本日報由富鑫證券股份有限公司研究部發佈，以上所有資訊乃源於可靠之消息來源，但由於證券市場瞬息萬變且受許多不可預測之因素影響，投資人應審慎投資，自負風險。

CShB2306	910	-8.1%	6,340	169	11,850	425	(485)	12,780	2.0	02/01/2025
CSTB2313	150	7.1%	102,200	64	30,400	118	(32)	35,560	5.0	19/09/2024
CSTB2325	220	10.0%	34,500	15	30,400	153	(67)	31,500	4.0	01/08/2024
CSTB2327	120	50.0%	293,850	21	30,400	104	(16)	32,000	6.0	07/08/2024
CSTB2328	370	5.7%	147,220	174	30,400	322	(48)	33,000	8.0	07/01/2025
CSTB2332	200	11.1%	122,600	78	30,400	141	(59)	35,890	5.0	03/10/2024
CSTB2333	1,060	8.2%	24,500	169	30,400	813	(247)	36,110	2.0	02/01/2025
CSTB2334	1,340	6.4%	224,510	35	30,400	1,272	(68)	27,000	3.0	21/08/2024
CSTB2337	740	1.4%	120,440	125	30,400	707	(33)	27,000	7.0	19/11/2024
CSTB2402	1,500	3.5%	191,330	306	30,400	1,675	175	30,000	3.0	19/05/2025
CSTB2403	940	8.1%	640	140	30,400	855	(85)	30,000	4.0	04/12/2024
CSTB2404	1,090	3.8%	360	230	30,400	979	(111)	31,000	4.0	04/03/2025
CSTB2405	1,180	2.6%	17,630	118	30,400	1,051	(129)	32,500	2.0	12/11/2024
CSTB2406	1,120	3.7%	3,130	85	30,400	1,012	(108)	31,500	2.0	10/10/2024
CSTB2407	660	0.0%	3,190	148	30,400	573	(87)	33,000	4.0	12/12/2024
CTCB2307	3,900	9.9%	40	15	23,700	3,806	(94)	16,490	1.9	01/08/2024
CTCB2309	4,520	11.3%	10,990	68	23,700	4,558	38	16,970	1.5	23/09/2024
CTCB2310	1,770	12.0%	231,860	82	23,700	1,761	(9)	16,970	3.9	07/10/2024
CTCB2402	790	17.9%	26,770	148	23,700	478	(312)	27,500	2.0	12/12/2024
CTPB2306	770	16.7%	40,130	78	17,850	308	(462)	19,350	1.9	03/10/2024
CTPB2402	1,020	-1.9%	10,310	140	17,850	787	(233)	18,000	1.9	04/12/2024
CVHM2311	10	0.0%	23,930	15	37,300	0	(10)	60,500	5.0	01/08/2024
CVHM2313	70	0.0%	417,670	82	37,300	22	(48)	50,000	10.0	07/10/2024
CVHM2317	70	-12.5%	1,070	78	37,300	14	(56)	52,350	8.0	03/10/2024
CVHM2318	750	0.0%	0	169	37,300	109	(641)	53,460	5.0	02/01/2025
CVHM2402	950	-11.2%	6,870	230	37,300	826	(124)	41,500	4.0	04/03/2025
CVHM2403	740	-14.0%	5,780	140	37,300	634	(106)	40,500	4.0	04/12/2024
CVHM2404	730	-8.8%	48,630	118	37,300	598	(132)	40,000	4.0	12/11/2024
CVHM2405	530	-3.6%	4,260	148	37,300	362	(168)	45,000	4.0	12/12/2024
CVIB2304	760	5.6%	90,100	21	21,600	732	(28)	18,880	3.8	07/08/2024
CVIB2305	550	3.8%	144,700	174	21,600	441	(109)	20,770	5.7	07/01/2025
CVIB2306	3,190	6.3%	1,420	35	21,600	2,945	(245)	16,050	1.9	21/08/2024
CVIB2307	560	3.7%	79,430	33	21,600	539	(21)	19,820	3.8	19/08/2024
CVIB2402	1,050	4.0%	92,560	306	21,600	940	(110)	24,000	2.0	19/05/2025
CVIB2403	530	1.9%	11,770	85	21,600	296	(234)	24,000	2.0	10/10/2024
CVIB2404	550	1.9%	1,870	118	21,600	295	(255)	25,000	2.0	12/11/2024
CVIC2308	60	-14.3%	12,800	21	40,600	2	(58)	50,000	10.0	07/08/2024
CVIC2309	130	-13.3%	19,980	82	40,600	36	(94)	52,000	10.0	07/10/2024
CVIC2313	190	-13.6%	550	78	40,600	24	(166)	53,460	10.0	03/10/2024
CVIC2314	480	0.0%	2,340	169	40,600	173	(307)	54,570	5.0	02/01/2025
CVIC2401	810	-5.8%	400	140	40,600	555	(255)	45,500	4.0	04/12/2024
CVIC2402	470	-6.0%	3,250	148	40,600	325	(145)	50,000	4.0	12/12/2024
CVIC2403	500	-3.9%	8,010	85	40,600	380	(120)	45,000	4.0	10/10/2024
CVNM2310	40	33.3%	21,120	21	65,700	0	(40)	78,400	9.8	07/08/2024
CVNM2311	380	0.0%	6,220	174	65,700	76	(304)	78,400	9.8	07/01/2025
CVNM2314	70	-30.0%	8,120	78	65,700	2	(68)	85,150	7.8	03/10/2024
CVNM2315	630	-6.0%	46,790	169	65,700	38	(592)	87,110	3.9	02/01/2025
CVNM2401	1,250	-3.9%	39,800	306	65,700	724	(526)	66,000	8.0	19/05/2025
CVNM2402	600	-7.7%	500	140	65,700	245	(355)	70,500	8.0	04/12/2024
CVNM2403	840	-10.6%	33,260	118	65,700	180	(660)	75,000	4.0	12/11/2024
CVNM2404	980	-11.7%	2,910	85	65,700	328	(652)	70,000	4.0	10/10/2024
CVPB2312	480	20.0%	90,000	15	19,000	308	(172)	19,000	1.8	01/08/2024
CVPB2314	30	0.0%	54,170	21	19,000	12	(18)	21,720	3.6	07/08/2024
CVPB2315	230	4.6%	304,460	174	19,000	151	(79)	22,170	5.4	07/01/2025
CVPB2318	270	42.1%	26,240	78	19,000	83	(187)	22,230	3.6	03/10/2024
CVPB2319	870	1.2%	25,570	169	19,000	372	(498)	22,740	1.8	02/01/2025
CVPB2321	400	0.0%	28,800	33	19,000	318	(82)	17,090	6.6	19/08/2024
CVPB2322	550	19.6%	3,670	64	19,000	301	(249)	18,990	3.8	19/09/2024
CVPB2401	1,440	1.4%	123,210	306	19,000	1,141	(299)	19,940	1.9	19/05/2025

CVPB2402	1,050	1.0%	11,090	140	19,000	852	(198)	19,000	2.0	04/12/2024
CVPB2403	1,380	8.7%	14,440	230	19,000	1,105	(275)	19,000	2.0	04/03/2025
CVPB2404	740	-1.3%	59,400	85	19,000	546	(194)	19,500	2.0	10/10/2024
CVPB2405	800	0.0%	2,290	118	19,000	568	(232)	20,000	2.0	12/11/2024
CVPB2406	850	-4.5%	2,800	148	19,000	574	(276)	20,500	2.0	12/12/2024
CVRE2313	10	0.0%	74,010	15	19,750	0	(10)	29,500	4.0	01/08/2024
CVRE2315	110	-21.4%	65,000	82	19,750	2	(108)	30,000	8.0	07/10/2024
CVRE2319	80	-20.0%	12,730	78	19,750	1	(79)	31,780	4.0	03/10/2024
CVRE2320	560	-8.2%	310	169	19,750	37	(523)	32,330	2.0	02/01/2025
CVRE2322	10	0.0%	3,680	1	19,750	0	(10)	24,000	3.0	18/07/2024
CVRE2401	470	-11.3%	136,840	140	19,750	308	(162)	21,500	4.0	04/12/2024
CVRE2402	490	-7.6%	46,660	230	19,750	300	(190)	23,500	4.0	04/03/2025
CVRE2403	360	-14.3%	34,840	118	19,750	173	(187)	25,000	2.0	12/11/2024
CVRE2404	500	-13.8%	27,650	85	19,750	279	(221)	22,500	2.0	10/10/2024

(*) 歐式交易方式，以現金交易

(**) PHS 採用 Black-Scholes 估價方式

期投資股

股票代碼	證券所	現時價格	目標價*	報告日	預期 2024 年盈利 (十億越盾)
ANV	HOSE	34,550	35,300	7/5/2024	145
DPR	HOSE	42,300	44,600	7/2/2024	350
GEG	HOSE	15,750	18,300	7/1/2024	1,463
GAS	HOSE	78,000	82,900	6/3/2024	11,155
VHC	HOSE	72,300	79,300	5/28/2024	1,117
BSR	UPCOM	22,879	23,200	5/24/2024	5,111
CTD	HOSE	71,600	87,500	5/24/2024	316
IMP	HOSE	86,900	77,200	5/13/2024	383
DGC	HOSE	123,800	118,800	5/8/2024	3,864
FMC	HOSE	49,150	55,100	5/4/2024	343
PVD	HOSE	28,500	31,000	5/2/2024	780
VNM	HOSE	65,700	71,600	4/22/2024	9,245
HDB	HOSE	25,200	31,000	4/16/2024	13,140
STK	HOSE	33,000	38,550	4/4/2024	132
KDH	HOSE	36,900	42,200	3/22/2024	1,198
PVT	HOSE	28,900	34,850	3/20/2024	2,344
MSB	HOSE	14,800	20,700	3/19/2024	5,749
POW	HOSE	13,900	14,500	3/12/2024	1,923
NT2	HOSE	21,200	32,300	2/7/2024	640
VIB	HOSE	21,600	27,000	2/7/2024	9,843
VHM	HOSE	37,300	63,300	1/26/2024	27,904
MSH	HOSE	46,700	55,900	1/17/2024	318
SIP	HOSE	82,900	83,400	1/10/2024	1,123
KBC	HOSE	27,000	36,000	1/10/2024	1,647
IDC	HNX	58,500	56,000	1/10/2024	2,212
CTG	HOSE	33,000	36,375	1/10/2024	23,247
VCB	HOSE	88,000	87,329	1/10/2024	37,497
BID	HOSE	48,000	55,870	1/10/2024	25,522
TCB	HOSE	23,700	45,148	1/10/2024	22,796
MBB	HOSE	24,500	29,592	1/10/2024	23,926
TPB	HOSE	17,850	24,130	1/10/2024	7,508
OCB	HOSE	14,500	19,164	1/10/2024	4,880
ACB	HOSE	24,500	31,952	1/10/2024	18,261
VPB	HOSE	19,000	25,603	1/10/2024	16,420
STB	HOSE	30,400	34,494	1/10/2024	9,865
LPB	HOSE	32,000	18,389	1/10/2024	4,731
SHB	HOSE	11,850	16,146	1/10/2024	10,044
MWG	HOSE	63,500	61,600	1/10/2024	2,325
FRT	HOSE	173,800	119,200	1/10/2024	305
DGW	HOSE	64,000	55,300	1/10/2024	665
PNJ	HOSE	95,900	101,000	1/10/2024	2,357
SAB	HOSE	54,000	83,600	1/10/2024	5,162

HPG	HOSE	28,200	31,200	1/10/2024	15,721
TCM	HOSE	51,000	54,700	1/10/2024	221
PLX	HOSE	45,000	42,300	1/10/2024	4,395
PVS	HNX	41,500	40,300	1/10/2024	1,136
NLG	HOSE	42,000	40,600	1/10/2024	631
VRE	HOSE	19,750	37,700	1/10/2024	4,252

資料來源: PHS 收集

*若除權交易日發生在報告日後將影響目標價

分析師認證

這份報告由 Pham Quang Chuong - 富鑫證券股份公司研究員製作。負責籌備本研究報告之全部或部份內容之研究分析師、策略分析師、研究人員以茲聲明，任何研究分析師、策略分析師、研究人員在於本研究報告所提出之觀點，皆精確反映出其對於該發行機構與證券之個人意見。各研究分析師、策略分析師、研究人員均保證，其報酬在過去與未來，絕對沒有任何一部分是直接或間接與研究分析師、策略分析師、研究人員在此研究報告中所呈現之特定推薦或觀點有關。

評等指標定義

加碼= 預估其未來之潛在上漲空間大於10%。

觀望= 預估其未來之潛在漲跌空間將在下上10%之間。

減碼= 預估其未來之潛在下跌空間大於10%。

未評等= 本股票並不在富鑫證券之評等涵蓋範圍，或者尚未上市。

績效表現根據12個月的總回報(包含股息)所評定。

富鑫證券股份公司

地址：21st Floor, Phu My Hung Building, 08 Hoang Van Thai Street, Tan Phu Ward, District 7, HCMC.

電話號碼：(84-28) 5 413 5479

客服專線：(84-28) 1900 25 23 58

傳真號碼：+84 28 5413 5473

胡志明市

富美興交易室

地址：Ground Floor, CR2-08, 107 Ton Dat Tien, Tan Phu Ward, District 7, Ho Chi Minh City

電話號碼：(84-28) 5 413 5478

傳真號碼：+84 28 5413 5473

Tan Binh 分行

地址：Park Legend Building, 251 Hoang Van Thu Street, Ward 2, Tan Binh District, HCMC

電話號碼：(84-28) 3813 2401

傳真號碼：(84-28) 3813 2415

第三郡分行

地址：4th & 5th Floor, D&D Tower, 458 Nguyen Thi Minh Khai, Ward 2, District 3, HCMC

電話號碼：(84-28) 382 08068

傳真號碼：(84-28) 3820 8206

第一郡分行

地址：Room 1003A, 10th Floor, No. 81-83-83B-85 Ham Nghi Street, Nguyen Thai Binh Ward, District 1, HCMC

電話號碼：(84-28) 3 535 6060

傳真號碼：(84-28) 3 535 2912

河內市

Ha Noi 分行

地址：5th Floor, Vinafor Building, No.127 Lo Duc, Dong Mac Ward, Hai Ba Trung District, Ha Noi

電話號碼：(84-24) 3 933 4566

傳真號碼：(84-24) 3 933 4820

Thanh Xuan 分行

地址：5th Floor, UDIC Complex Building, N04 Hoang Dao Thuy, Trung Hoa Ward, Cau Giay District, Ha Noi

電話號碼：(84-24) 6 250 9999

傳真號碼：(84-24) 6 250 6666

海防市

海防分行

地址：2nd Floor, Eliteco Building No.18 Tran Hung Dao, Hoang Van Thu Ward, Hong Bang District, Hai Phong

電話號碼：(84-225) 384 1810

傳真號碼：(84-225) 384 1801