

越股行情

12/07/2024	HOSE		VN30		HNX	
收盤價	1,280.75	-0.24%	1,301.81	-0.34%	245.02	-0.15%
成交股數(百萬股)	606.57	-13.04%	193.44	-19.33%	54.27	-17.15%
撮合股數(百萬股)	547.09	-14.06%	161.68	-18.05%	51.27	-18.13%
與最近 20 日的平均水位相比	641.81	-14.76%	220.18	-26.57%	58.33	-12.11%
成交值(十億越盾)	15,263	-17.63%	6,208	-21.94%	1,129	-23.25%
撮合成交值(十億越盾)	13,775	-16.69%	5,314	-18.30%	1,030	-25.48%
與最近 20 日之平均比較	16,921	-18.59%	7,230	-26.51%	1,199	-14.07%
上漲家數	140	27%	9	30%	62	28%
下跌家數	298	58%	16	53%	97	43%
持平家數	76	15%	5	17%	64	29%

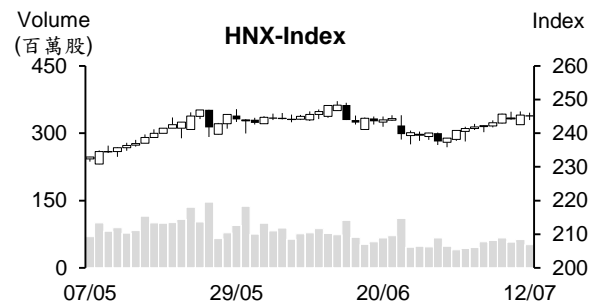
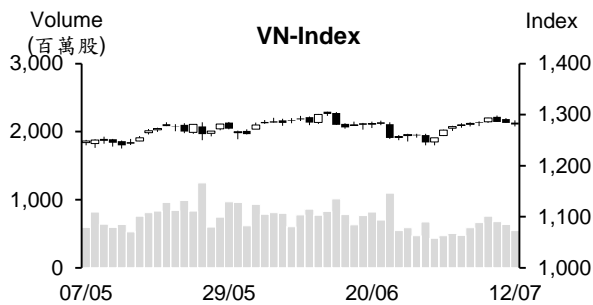

市場概況

越股連續三個交易日下跌。盤勢多數交易時間呈現膠著，量能明顯萎縮，顯示市場的投資態度偏向觀望。雖然下跌檔數佔多，但藍籌股的賣壓並不多，GVR、VIC 及 VJC 則逆勢上揚，成為 HOSE 盤勢的支撐。中小型肥料、藥品、水產及水泥股也紛紛上漲。外資今日呈現減碼，主要拋售 VHM 及 MWG。

技術分析

VN 指數持續下跌。K 線出現“Spinning”型，量能同步萎縮，顯示賣壓逐漸減弱。盤勢的修正如我們預期，1270 點為短線指數的支撐。若下週買盤回升，將能確認盤勢的修正告一段落；河內部分，HNX 指數也小跌。盤勢仍趨於 242-246 點區間游走。指數若帶量上揚，將有機會突破 250 點。反之，指數若持續修正，預期指數仍可守穩在 240-242 點。操作上建議投資人應將投資部位之持股率維持在一般水位。待盤勢出現積極訊號時再加碼。投資標的為銀行、不動產、零售、石油、進出口、鋼鐵、海運、工業不動產及肥料等類股。

建議股名單: IJC (加碼)

(請參考第 2 頁)

當日調整股名單

次號	股票代碼	評等	評等日	現時價格	買入區間	持股表現	目標價	預期獲利	停損價	預期損失	備註
1	IJC	加碼	15/07/2024	15.70	15.70	0.0%	18.0	14.6%	14.85	-5.4%	可能恢復上升趨勢。

投資組合部位

次號	股票代碼	評等	評等日	現時價格	買入區間	持股表現	目標價	預期獲利	停損價	預期損失	備註
1	VPB	加碼	11/06/2024	19.00	18.05	5.3%	20.5	13.6%	17.4	-3.6%	
2	PNJ	加碼	20/06/2024	97.7	96.8	0.9%	112	15.7%	92.5	-4%	
3	DPR	加碼	27/06/2024	44.45	43.4	2.4%	51	17.5%	40.8	-6%	
4	MSH	加碼	28/06/2024	49.30	48.2	2.3%	52.5	8.9%	46	-5%	
5	KDH	加碼	03/07/2024	38.00	37.9	0.3%	42	10.8%	36	-5%	
6	PLX	加碼	04/07/2024	46.30	41.85	10.6%	49	17%	39.9	-5%	
7	HSG	加碼	08/07/2024	24.9	24.95	-0.2%	29	16%	23.5	-6%	
8	GVR	加碼	09/07/2024	37.9	36.5	3.8%	41	12%	34.5	-5%	
9	CTD	加碼	10/07/2024	73.6	74.3	-0.9%	90	21%	70	-6%	
10	MSN	加碼	11/07/2024	74.8	76.8	-2.6%	85	11%	73	-5%	

今年上半年熱軋鋼捲 (HRC) 的進口量較國內產量高出 73%

據海關總局之統計數據顯示，2024 年 6 月 HRC 進口量為 88.6 萬，相當於國內產量的 151%。其中，向中國進口的 HRC 佔 77%。今年上半年 HRC 進口量較去年同期擴增 32% 至近 600 萬噸，其中，向中國進口的 HRC 佔 74%。HRC 進口金額為 34.6 億美元 (向中國進口了 25 億美元的 HRC)。

預期今年底紡織業將大幅成長

今年上半年紡織業的出口金額較去年同期增長 3% 至 162.82 億美元。美國及歐洲等大部分主要市場的進口需求在通膨降溫下逐漸提升，推升越南紡織的出口出現明顯復甦。

越南紡織服裝集團總經理 Cao Huu Hieu 先生表示，大多數國內紡織企業已接到 2024 年第三季底的訂單，以及持續談判第四季訂單 (第四季為紡織業之旺季)。預期 2024 年越南紡織業出口金額可望成長 8-10%。

今年上半年胡志明市授信成長 4%

越南國家銀行 (SBV) 胡志明市分行副經理 Nguyen Duc Lenh 先生表示，胡志明市授信成長較為樂觀。2024 年 6 月授信成長 2.03%，推升今年上半年授信較年初成長 4%、較去年同期增長 11.06%。

24K 黃金價格大幅上漲至每兩高出 7,700 萬越盾

在 7 月 11 日國際黃金突破每盎司 2,400 美元後，7 月 12 日上午國內 24K 黃金價格同步大幅上漲。SJC 公司及 DOJI 的 24K 黃金價格分別上漲 60 萬越盾及 80 萬越盾至每兩 7,510-7,680 萬越盾及 7,615-7,740 萬越盾。

然 SJC 價格維持在每兩 7,500-7,700 萬越盾。SJC 黃金價格已 37 天持平且首次低於 24K 黃金價格。

7 月 11 日晚上 (越南時間) 國際黃金價格上升至每盎司 2,417 美元。然 12 日上午其價格維持在 2,408 美元 (約每兩 7,400 萬越盾，未包含稅費在內)。

資料來源：Cafef

6 月 CTR 營收成長至 1 兆多越盾

據 Viettel 工程股份公司 (Viettel Construction, HoSE : CTR) 之公佈，6 月營收增長 14% 至 1.045 兆多越盾、稅前盈餘亦成長 8% 至 559 億越盾。今年上半年 CTR 營收及稅前盈餘分別增長 11% 及 5% 至 5.652 兆越盾 及 3,056 億越盾，分別達成年度計劃的 45% 及 46%。

TDM 及 BWE 公佈今年上半年獲利

據 Thu Dau Mot 供水股份公司 (HOSE : TDM) 及平陽水環境及供水股份公司 (Biwase, BWE) 公佈有關 2024 年上半初步經營結果顯示，BWE 營收總額增長 8% 至 1.874 兆越盾及稅後盈餘則縮減 9% 至 3,020 億越盾。然公司仍未認列 2,140 億越盾之排水處理營收。總計，今年上半年 BWE 營收及獲利分別達成年度計劃的 46% 及 43%。

至於 TDM 公司，今年上半年營收較去年同期萎縮 10% 至近 2,980 億越盾，達成年度計劃的 57%；稅後盈餘亦成長 55% 至 820 億越盾左右，達成年度計劃的 42%。

TDM 為 BWE 的策略股東 (持股率為 37.42%)。這是平陽省的兩家供水公司。

AAM 連續四季呈現虧損

據 MeKong 水產股份公司 (HOSE : AAM) 公佈第二季財報之數據顯示，營收縮減 16% 至 340 億越盾。然銷售成本上升，使公司虧損 1.55 億越盾。在扣除費用後，公司呈現虧損 16 億多越盾。AAM 已連續四個季虧損。

今年上半年 AAM 營收略微縮減 3% 至低於 690 億越盾，稅後盈餘由去年同期的 21 億越盾轉為虧損近 37 億越盾。

公司計劃今年產量與銷售量均為 3,360 噸、營收將成長 9% 至 1,600 億越盾、稅前盈餘將成長 25% 至 10 億越盾及股息比率將高出 2%。整體來看，今年上半年營收僅達成年度計劃的 43%、獲利則遠低於計畫。

資料來源：Cafef、Vietstock、Vietnambiz

市場統計

撮合統計

推升指數上漲的前五名股票

HOSE				HNX			
股票代碼	收盤價 (越盾)	漲跌 %	影響指數 %	股票代碼	收盤價 (VND)	漲跌 %	影響指數 %
GVR	37,900	2.57%	0.07%	CSC	35,500	9.91%	0.04%
VIC	41,750	1.58%	0.05%	DHT	60,500	2.20%	0.03%
FPT	133,800	0.60%	0.02%	MBS	35,100	0.57%	0.03%
VJC	102,000	0.99%	0.01%	KSV	36,100	1.12%	0.02%
VHC	74,800	2.19%	0.01%	IDJ	6,900	6.15%	0.02%

拖累指數的前五名股票

HOSE				HNX			
股票代碼	收盤價 (越盾)	漲跌 %	影響指數 %	股票代碼	收盤價 (越盾)	漲跌 %	影響指數 %
VCB	87,600	-0.57%	-0.05%	DTK	14,000	-3.45%	-0.10%
HPG	28,500	-1.21%	-0.04%	CEO	17,600	-2.22%	-0.05%
MSN	74,800	-1.32%	-0.03%	PVS	42,700	-0.70%	-0.04%
BID	46,600	-0.43%	-0.02%	IDC	61,200	-0.65%	-0.04%
CTG	32,000	-0.62%	-0.02%	VCS	75,400	-0.79%	-0.03%

前五名成交量

HOSE				HNX			
股票代碼	收盤價 (越盾)	漲跌 %	成交量 (股)	股票代碼	收盤價 (越盾)	漲跌 %	成交量 (千股)
HPG	28,500	-1.21%	18,069,224	MBS	35,100	0.57%	4,308,483
HSG	24,900	0.20%	17,982,070	SHS	17,500	-0.57%	3,931,265
VPB	19,000	-0.26%	16,055,981	IDJ	6,900	6.15%	3,562,824
SHB	11,850	0.00%	14,698,726	CEO	17,600	-2.22%	3,425,474
HAG	12,200	1.24%	11,477,119	TNG	25,600	1.99%	2,897,060

前五名成交值

HOSE				HNX			
股票代碼	收盤價 (越盾)	漲跌 %	成交值 (十億越盾)	股票代碼	收盤價 (越盾)	漲跌 %	成交值 (十億越盾)
MWG	64,800	0.00%	565.7	MBS	35,100	0.57%	151.4
HPG	28,500	-1.21%	518.5	PVS	42,700	-0.70%	96.9
FPT	133,800	0.60%	477.3	TNG	25,600	1.99%	74.2
HSG	24,900	0.20%	443.2	SHS	17,500	-0.57%	69.0
DBC	34,000	-1.59%	341.3	CEO	17,600	-2.22%	61.1

議價交易

前五名股

HOSE			HNX		
股票代碼	成交量 (股)	成交值 (十億越盾)	股票代碼	成交量 (股)	成交值 (十億越盾)
EIB	16,290,570	311.03	GKM	1,854,500	73.99
VHM	6,760,000	260.26	HVT	115,038	9.73
ACB	7,646,400	173.54	IDC	90,000	5.61
SSB	7,800,000	163.02	NDN	350,000	4.20
KOS	1,933,000	81.38	SHS	170,000	2.99

外資交易行情 (股票)

證交所	買進成交量 (百萬股)	買進金額 (十億越盾)	賣出成交量 (百萬股)	賣出金額 (十億越盾)	淨買/賣成 交易 (百萬股)	淨買/賣超值 (十億越盾)
HOSE	40.38	1,198.29	58.54	1,960.22	(18.16)	(761.93)
HNX	1.42	33.38	1.33	32.75	0.08	0.63
總計	41.80	1,231.67	59.87	1,992.97	(18.08)	(761.30)

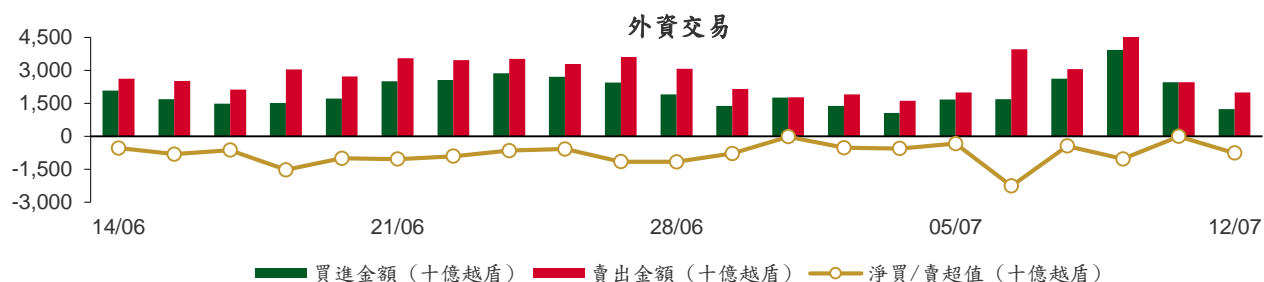

前五名買進

HOSE				HNX			
股票代碼	收盤價 (越盾)	成交量 (股)	成交值 (十億越盾)	股票代碼	收盤價 (越盾)	成交量 (股)	成交值 (十億越盾)
STB	29,750	3,840,800	114.75	IDC	61,200	141,200	8.70
FPT	133,800	596,119	79.69	PVS	42,700	150,200	6.41
HDB	24,150	3,229,300	77.98	LAS	28,100	162,200	4.54
HPG	28,500	2,218,080	63.79	TIG	15,600	174,100	2.71
VCB	87,600	675,500	59.54	DTD	33,400	69,800	2.29

前五名賣出

HOSE				HNX			
股票代碼	收盤價 (越盾)	成交量 (股)	成交值 (十億越盾)	股票代碼	收盤價 (越盾)	成交量 (股)	成交值 (十億越盾)
VHM	38,500	8,235,620	317.08	IDC	61,200	106,200	6.55
MWG	64,800	2,662,639	172.20	VGS	42,200	131,200	5.46
FPT	133,800	956,655	128.11	BVS	45,000	102,100	4.58
STB	29,750	4,238,273	126.72	MBS	35,100	53,712	1.89
MSN	74,800	1,158,066	87.16	DHT	60,500	24,700	1.47

前五名淨買超

HOSE				HNX			
股票代碼	收盤價 (越盾)	淨買超股數 (股)	淨買超值 (十億越盾)	股票代碼	收盤價 (越盾)	淨買超股數 (股)	淨買超值 (十億越盾)
TPB	17,950	2,355,100	42.21	PVS	42,700	140,198	5.98
DGC	125,500	216,500	27.17	LAS	28,100	162,200	4.54
PLX	46,300	559,910	26.11	TIG	15,600	148,300	2.31
HDG	31,400	621,600	19.42	IDC	61,200	35,000	2.15
GMD	84,000	190,077	15.96	DTD	33,400	46,200	1.50

前五名淨賣超

HOSE				HNX			
股票代碼	收盤價 (越盾)	淨賣超股數 (股)	淨賣超值 (十億越盾)	股票代碼	收盤價 (越盾)	淨賣超股數 (股)	淨賣超值 (十億越盾)
VHM	38,500	(7,897,820)	(304.07)	VGS	42,200	(110,300)	(4.59)
MWG	64,800	(1,920,339)	(124.11)	BVS	45,000	(102,100)	(4.58)
MSN	74,800	(1,057,956)	(79.60)	TVC	11,400	(114,800)	(1.31)
TCB	22,800	(2,167,800)	(49.52)	CEO	17,600	(69,300)	(1.25)
FPT	133,800	(360,536)	(48.42)	PVI	56,800	(20,000)	(1.14)

ETF 交易

價格統計					外資交易			
ETF 代碼	收盤價 (越盾)	漲跌 (%)	成交量 (股)	成交值 (十億越盾)	ETF 代碼	買進金額 (十億越盾)	賣出金額 (十億越盾)	淨買/賣超值 (十億越盾)
E1VFN30	22,800	0.0%	1,959,687	44.70	E1VFN30	41.52	41.24	0.29
FUEMAV30	15,660	0.1%	4,528	0.07	FUEMAV30	0.02	0.00	0.01
FUESSV30	16,160	0.0%	6,410	0.10	FUESSV30	0.00	0.06	(0.06)
FUESSV50	19,780	0.2%	20,317	0.40	FUESSV50	0.04	0.25	(0.20)
FUESSVFL	20,810	-0.3%	1,616,815	33.66	FUESSVFL	18.78	20.61	(1.83)
FUEVFN30	33,020	-0.3%	824,165	27.28	FUEVFN30	14.20	13.47	0.73
FUEVN100	17,800	-0.1%	130,633	2.32	FUEVN100	0.15	1.68	(1.53)
FUEIP100	8,990	-0.1%	3,100	0.03	FUEIP100	0.00	0.00	0.00
FUEKIV30	8,700	-0.5%	1,402	0.01	FUEKIV30	0.00	0.01	(0.01)
FUEDCMID	12,380	-0.3%	17,344	0.21	FUEDCMID	0.00	0.21	(0.21)
FUEKIVFS	12,420	0.0%	0	0.00	FUEKIVFS	0.00	0.00	0.00
FUEMAVND	13,890	-0.9%	300	0.00	FUEMAVND	0.00	0.00	(0.00)
FUEFCV50	12,150	0.4%	9,100	0.11	FUEFCV50	0.00	0.00	0.00
FUEBFVND	12,510	0.0%	0	0.00	FUEBFVND	0.00	0.00	0.00
總計			4,593,801	108.90	總計	74.71	77.53	(2.82)

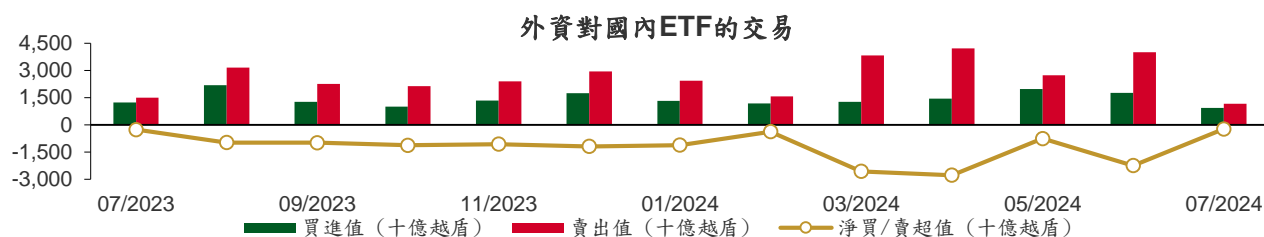

從2023年7月3至2024年7月12日國內ETF價格變動

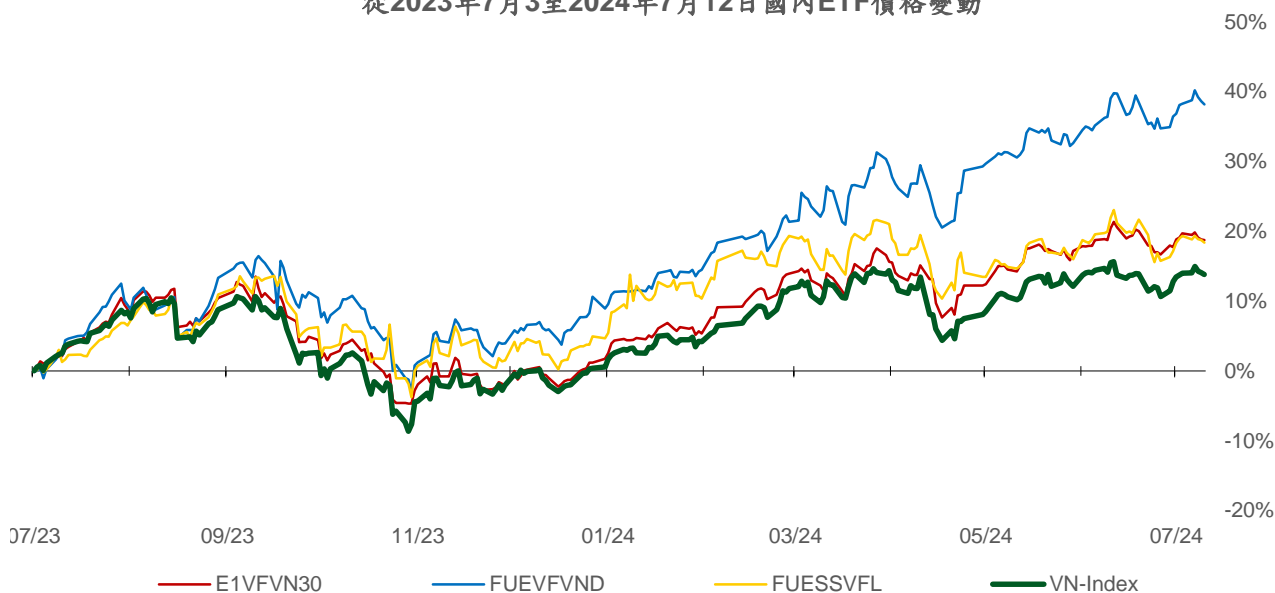

權證資訊

權證代碼(*)	收盤價 (越盾)	漲跌 (%)	成交量	到期的天數	標的股票 之價格 (越盾)	權證理 論價格 (越盾) (**)	與收盤 價的差 異(越 盾)	履約價 格(越盾)	行使比 例 n:1	最後交易日
CACB2304	2,030	-3.3%	11,770	73	24,000	1,927	(103)	19,320	2.5	23/09/2024
CACB2305	890	-6.3%	51,190	87	24,000	814	(76)	20,160	5.0	07/10/2024
CACB2306	2,170	-3.6%	3,190	6	24,000	2,212	42	18,480	2.5	18/07/2024
CACB2307	640	-5.9%	55,130	38	24,000	621	(19)	21,000	5.0	19/08/2024
CACB2402	730	-9.9%	1,320	90	24,000	282	(448)	26,000	2.0	10/10/2024
CFPT2310	9,350	2.1%	1,070	20	133,800	8,963	(387)	72,970	6.8	01/08/2024
CFPT2313	5,570	1.8%	4,590	26	133,800	5,539	(31)	86,350	8.6	07/08/2024
CFPT2314	6,050	1.5%	5,150	179	133,800	5,659	(391)	86,350	8.6	07/01/2025
CFPT2316	7,220	0.1%	570	6	133,800	7,329	109	70,810	8.6	18/07/2024
CFPT2317	3,700	0.0%	6,010	130	133,800	3,652	(48)	87,210	13.0	19/11/2024
CFPT2401	2,210	-0.9%	22,340	145	133,800	1,577	(633)	124,770	8.6	04/12/2024
CHPG2316	1,040	-4.6%	2,100	69	28,500	932	(108)	26,260	3.6	19/09/2024
CHPG2322	850	-13.3%	4,620	3	28,500	739	(111)	27,270	1.8	15/07/2024
CHPG2329	1,430	-10.1%	46,320	20	28,500	1,386	(44)	26,360	1.8	01/08/2024
CHPG2331	900	4.7%	33,250	87	28,500	750	(150)	25,450	5.5	07/10/2024
CHPG2332	840	-4.6%	19,460	118	28,500	757	(83)	25,910	5.5	07/11/2024
CHPG2333	840	-6.7%	70,590	146	28,500	761	(79)	26,360	5.5	05/12/2024
CHPG2334	680	-2.9%	125,800	179	28,500	583	(97)	26,810	7.3	07/01/2025
CHPG2338	920	-7.1%	112,580	83	28,500	816	(104)	27,270	3.6	03/10/2024
CHPG2339	2,860	-5.6%	8,170	174	28,500	2,146	(714)	27,470	1.8	02/01/2025
CHPG2341	880	-12.0%	8,190	6	28,500	798	(82)	27,270	1.8	18/07/2024
CHPG2342	920	-2.1%	1,970	130	28,500	801	(119)	21,820	9.1	19/11/2024
CHPG2402	1,600	-4.8%	81,310	311	28,500	1,738	138	28,180	2.7	19/05/2025
CHPG2403	800	-3.6%	6,170	235	28,500	779	(21)	30,500	4.0	04/03/2025
CHPG2404	740	-7.5%	2,940	90	28,500	570	(170)	32,000	2.0	10/10/2024
CHPG2405	810	-8.0%	1,850	123	28,500	630	(180)	33,000	2.0	12/11/2024
CMBB2312	2,150	-1.8%	31,140	20	23,000	1,977	(173)	19,080	2.0	01/08/2024
CMBB2314	950	-4.0%	74,400	26	23,000	894	(56)	19,570	3.9	07/08/2024
CMBB2315	1,340	-2.9%	50,390	179	23,000	1,078	(262)	19,570	3.9	07/01/2025
CMBB2317	750	-2.6%	113,790	38	23,000	720	(30)	19,570	4.9	19/08/2024
CMBB2318	1,460	-4.0%	2,820	69	23,000	1,411	(49)	17,610	3.9	19/09/2024
CMBB2402	2,340	42.7%	98,890	311	23,000	1,288	(1,052)	23,480	2.0	19/05/2025
CMBB2403	1,240	-3.9%	300	145	23,000	931	(309)	23,000	2.0	04/12/2024
CMBB2404	1,410	0.0%	0	235	23,000	1,088	(322)	23,500	2.0	04/03/2025
CMSN2311	70	-12.5%	41,260	20	74,800	10	(60)	88,500	8.0	01/08/2024
CMSN2313	540	-10.0%	418,110	87	74,800	355	(185)	80,000	10.0	07/10/2024
CMSN2316	390	-22.0%	48,020	83	74,800	229	(161)	83,980	10.0	03/10/2024
CMSN2317	1,130	5.6%	590	174	74,800	480	(650)	86,870	8.0	02/01/2025
CMSN2401	1,200	-7.7%	2,010	235	74,800	824	(376)	82,000	8.0	04/03/2025
CMSN2402	1,200	-6.3%	5,720	123	74,800	733	(467)	83,000	5.0	12/11/2024
CMSN2403	1,030	-3.7%	1,230	153	74,800	538	(492)	90,000	5.0	12/12/2024
CMWG2310	2,270	-1.3%	10,710	20	64,800	2,178	(92)	54,070	5.0	01/08/2024
CMWG2313	2,530	-3.4%	1,400	26	64,800	2,552	22	49,610	6.0	07/08/2024
CMWG2314	1,760	-1.7%	103,690	179	64,800	1,591	(169)	51,590	9.9	07/01/2025
CMWG2316	2,900	-3.3%	8,430	40	64,800	2,894	(6)	47,620	6.0	21/08/2024
CMWG2318	3,900	1.0%	1,240	6	64,800	3,859	(41)	41,670	6.0	18/07/2024
CMWG2401	2,470	-5.7%	87,320	311	64,800	2,525	55	65,480	4.0	19/05/2025
CMWG2402	1,700	0.0%	1,500	145	64,800	1,525	(175)	63,490	5.0	04/12/2024
CMWG2403	2,060	-3.7%	19,240	235	64,800	1,825	(235)	64,490	5.0	04/03/2025
CMWG2404	1,290	-3.0%	3,920	90	64,800	1,035	(255)	67,960	4.0	10/10/2024
CPOW2314	1,370	-1.4%	28,260	83	15,200	1,177	(193)	13,110	2.0	03/10/2024
CPOW2315	1,620	-0.6%	15,830	174	15,200	1,222	(398)	13,460	2.0	02/01/2025

本日報由富鑫證券股份有限公司研究部發佈，以上所有資訊乃源於可靠之消息來源，但由於證券市場瞬息萬變且受許多不可預測之因素影響，投資人應審慎投資，自負風險。

CSHB2305	320	0.0%	450	83	11,850	111	(209)	12,560	5.0	03/10/2024
CSHB2306	950	-3.1%	1,110	174	11,850	434	(516)	12,780	2.0	02/01/2025
CSTB2313	150	-6.3%	18,610	69	29,750	104	(46)	35,560	5.0	19/09/2024
CSTB2325	230	-8.0%	19,800	20	29,750	134	(96)	31,500	4.0	01/08/2024
CSTB2327	100	-16.7%	170,290	26	29,750	91	(9)	32,000	6.0	07/08/2024
CSTB2328	350	-5.4%	26,070	179	29,750	292	(58)	33,000	8.0	07/01/2025
CSTB2332	180	-10.0%	59,160	83	29,750	123	(57)	35,890	5.0	03/10/2024
CSTB2333	1,000	-2.9%	70,530	174	29,750	732	(268)	36,110	2.0	02/01/2025
CSTB2334	1,220	-1.6%	27,190	40	29,750	1,121	(99)	27,000	3.0	21/08/2024
CSTB2337	730	-4.0%	65,180	130	29,750	647	(83)	27,000	7.0	19/11/2024
CSTB2402	1,450	-3.3%	72,320	311	29,750	1,558	108	30,000	3.0	19/05/2025
CSTB2403	930	0.0%	0	145	29,750	777	(153)	30,000	4.0	04/12/2024
CSTB2404	1,100	0.0%	0	235	29,750	901	(199)	31,000	4.0	04/03/2025
CSTB2405	1,160	-0.9%	6,570	123	29,750	942	(218)	32,500	2.0	12/11/2024
CSTB2406	1,080	-5.3%	1,580	90	29,750	898	(182)	31,500	2.0	10/10/2024
CSTB2407	630	-3.1%	1,260	153	29,750	516	(114)	33,000	4.0	12/12/2024
CTCB2307	3,720	-1.6%	30	20	22,800	3,335	(385)	16,490	1.9	01/08/2024
CTCB2309	4,190	-1.0%	2,890	73	22,800	3,976	(214)	16,970	1.5	23/09/2024
CTCB2310	1,630	-1.2%	98,380	87	22,800	1,539	(91)	16,970	3.9	07/10/2024
CTCB2402	730	-4.0%	1,250	153	22,800	366	(364)	27,500	2.0	12/12/2024
CTPB2306	750	-10.7%	10,920	83	17,950	345	(405)	19,350	1.9	03/10/2024
CTPB2402	1,070	-1.8%	880	145	17,950	832	(238)	18,000	1.9	04/12/2024
CVHM2311	20	-33.3%	13,140	20	38,500	0	(20)	60,500	5.0	01/08/2024
CVHM2313	90	12.5%	261,000	87	38,500	37	(53)	50,000	10.0	07/10/2024
CVHM2317	100	0.0%	100	83	38,500	25	(75)	52,350	8.0	03/10/2024
CVHM2318	750	0.0%	0	174	38,500	149	(601)	53,460	5.0	02/01/2025
CVHM2402	1,200	4.4%	2,810	235	38,500	981	(219)	41,500	4.0	04/03/2025
CVHM2403	960	5.5%	13,750	145	38,500	789	(171)	40,500	4.0	04/12/2024
CVHM2404	910	0.0%	6,080	123	38,500	757	(153)	40,000	4.0	12/11/2024
CVHM2405	630	-1.6%	1,730	153	38,500	469	(161)	45,000	4.0	12/12/2024
CVIB2304	700	-4.1%	44,600	26	21,300	666	(34)	18,880	3.8	07/08/2024
CVIB2305	530	-1.9%	45,860	179	21,300	414	(116)	20,770	5.7	07/01/2025
CVIB2306	2,940	-1.0%	1,800	40	21,300	2,792	(148)	16,050	1.9	21/08/2024
CVIB2307	500	-7.4%	21,760	38	21,300	488	(12)	19,820	3.8	19/08/2024
CVIB2402	970	1.0%	11,070	311	21,300	886	(84)	24,000	2.0	19/05/2025
CVIB2403	530	-1.9%	1,210	90	21,300	271	(259)	24,000	2.0	10/10/2024
CVIB2404	550	-1.8%	1,270	123	21,300	271	(279)	25,000	2.0	12/11/2024
CVIC2308	100	66.7%	13,010	26	41,750	8	(92)	50,000	10.0	07/08/2024
CVIC2309	130	-13.3%	39,490	87	41,750	56	(74)	52,000	10.0	07/10/2024
CVIC2313	200	5.3%	10,100	83	41,750	38	(162)	53,460	10.0	03/10/2024
CVIC2314	500	4.2%	8,960	174	41,750	225	(275)	54,570	5.0	02/01/2025
CVIC2401	1,000	4.2%	22,010	145	41,750	689	(311)	45,500	4.0	04/12/2024
CVIC2402	640	8.5%	1,560	153	41,750	417	(223)	50,000	4.0	12/12/2024
CVIC2403	700	7.7%	15,510	90	41,750	507	(193)	45,000	4.0	10/10/2024
CVNM2310	40	0.0%	36,200	26	66,300	0	(40)	78,400	9.8	07/08/2024
CVNM2311	410	-2.4%	8,090	179	66,300	90	(320)	78,400	9.8	07/01/2025
CVNM2314	110	-15.4%	9,840	83	66,300	3	(107)	85,150	7.8	03/10/2024
CVNM2315	720	-4.0%	107,790	174	66,300	48	(672)	87,110	3.9	02/01/2025
CVNM2401	1,300	-2.3%	14,190	311	66,300	774	(526)	66,000	8.0	19/05/2025
CVNM2402	650	-12.2%	9,630	145	66,300	281	(369)	70,500	8.0	04/12/2024
CVNM2403	950	-5.0%	113,270	123	66,300	220	(730)	75,000	4.0	12/11/2024
CVNM2404	1,140	-3.4%	1,680	90	66,300	398	(742)	70,000	4.0	10/10/2024
CVPB2312	480	-4.0%	95,990	20	19,000	353	(127)	19,000	1.8	01/08/2024
CVPB2314	50	-28.6%	162,410	26	19,000	18	(32)	21,720	3.6	07/08/2024
CVPB2315	240	0.0%	240,340	179	19,000	156	(84)	22,170	5.4	07/01/2025
CVPB2318	240	-14.3%	11,830	83	19,000	90	(150)	22,230	3.6	03/10/2024
CVPB2319	940	2.2%	81,950	174	19,000	385	(555)	22,740	1.8	02/01/2025
CVPB2321	390	-11.4%	8,510	38	19,000	324	(66)	17,090	6.6	19/08/2024
CVPB2322	480	-5.9%	4,950	69	19,000	312	(168)	18,990	3.8	19/09/2024

CVPB2401	1,540	-2.5%	10,780	311	19,000	1,153	(387)	19,940	1.9	19/05/2025
CVPB2402	1,120	-4.3%	8,170	145	19,000	868	(252)	19,000	2.0	04/12/2024
CVPB2403	1,350	-6.3%	13,570	235	19,000	1,118	(232)	19,000	2.0	04/03/2025
CVPB2404	820	-5.8%	5,120	90	19,000	565	(255)	19,500	2.0	10/10/2024
CVPB2405	860	-4.4%	1,500	123	19,000	584	(276)	20,000	2.0	12/11/2024
CVPB2406	920	-4.2%	1,450	153	19,000	589	(331)	20,500	2.0	12/12/2024
CVRE2313	30	0.0%	2,390	20	20,750	0	(30)	29,500	4.0	01/08/2024
CVRE2315	150	-6.3%	40,460	87	20,750	5	(145)	30,000	8.0	07/10/2024
CVRE2319	100	-9.1%	10,920	83	20,750	4	(96)	31,780	4.0	03/10/2024
CVRE2320	580	-4.9%	360	174	20,750	66	(514)	32,330	2.0	02/01/2025
CVRE2322	30	0.0%	46,840	6	20,750	0	(30)	24,000	3.0	18/07/2024
CVRE2401	620	1.6%	18,960	145	20,750	433	(187)	21,500	4.0	04/12/2024
CVRE2402	620	-1.6%	100	235	20,750	403	(217)	23,500	4.0	04/03/2025
CVRE2403	510	0.0%	6,670	123	20,750	289	(221)	25,000	2.0	12/11/2024
CVRE2404	710	0.0%	20,590	90	20,750	464	(246)	22,500	2.0	10/10/2024

(*) 歐式交易方式，以現金交易

(**) PHS 採用 Black-Scholes 估價方式

期投資股

股票代碼	證券所	現時價格	目標價*	報告日	預期 2024 年盈利 (十億越盾)
GEG	HOSE	16,550	18,300	7/1/2024	1,463
GAS	HOSE	78,000	82,900	6/3/2024	11,155
VHC	HOSE	74,800	79,300	5/28/2024	1,117
BSR	UPCOM	23,637	23,200	5/24/2024	5,111
CTD	HOSE	73,600	87,500	5/24/2024	316
IMP	HOSE	81,600	77,200	5/13/2024	383
DGC	HOSE	125,500	118,800	5/8/2024	3,864
FMC	HOSE	51,200	55,100	5/4/2024	343
PVD	HOSE	29,850	31,000	5/2/2024	780
VNM	HOSE	66,300	71,600	4/22/2024	9,245
HDB	HOSE	24,150	31,000	4/16/2024	13,140
STK	HOSE	34,350	38,550	4/4/2024	132
KDH	HOSE	38,000	42,200	3/22/2024	1,198
PVT	HOSE	29,800	34,850	3/20/2024	2,344
MSB	HOSE	14,450	20,700	3/19/2024	5,749
POW	HOSE	15,200	14,500	3/12/2024	1,923
NT2	HOSE	21,950	32,300	2/7/2024	640
VIB	HOSE	21,300	27,000	2/7/2024	9,843
VHM	HOSE	38,500	63,300	1/26/2024	27,904
MSH	HOSE	49,300	55,900	1/17/2024	318
SIP	HOSE	81,400	83,400	1/10/2024	1,123
KBC	HOSE	28,600	36,000	1/10/2024	1,647
IDC	HNX	61,200	56,000	1/10/2024	2,212
CTG	HOSE	32,000	36,375	1/10/2024	23,247
VCB	HOSE	87,600	87,329	1/10/2024	37,497
BID	HOSE	46,600	55,870	1/10/2024	25,522
TCB	HOSE	22,800	45,148	1/10/2024	22,796
MBB	HOSE	23,000	29,592	1/10/2024	23,926
TPB	HOSE	17,950	24,130	1/10/2024	7,508
OCB	HOSE	14,450	19,164	1/10/2024	4,880
ACB	HOSE	24,000	31,952	1/10/2024	18,261
VPB	HOSE	19,000	25,603	1/10/2024	16,420
STB	HOSE	29,750	34,494	1/10/2024	9,865
LPB	HOSE	31,250	18,389	1/10/2024	4,731
SHB	HOSE	11,850	16,146	1/10/2024	10,044
MWG	HOSE	64,800	61,600	1/10/2024	2,325
FRT	HOSE	175,500	119,200	1/10/2024	305
DGW	HOSE	64,900	55,300	1/10/2024	665
PNJ	HOSE	97,700	101,000	1/10/2024	2,357
SAB	HOSE	56,000	83,600	1/10/2024	5,162
HPG	HOSE	28,500	31,200	1/10/2024	15,721

本日報由富鑫證券股份有限公司研究部發佈，以上所有資訊乃源於可靠之消息來源，但由於證券市場瞬息萬變且受許多不可預測之因素影響，投資人應審慎投資、自負風險。

ANV	HOSE	35,950	39,100	1/10/2024	261
TCM	HOSE	52,900	54,700	1/10/2024	221
PLX	HOSE	46,300	42,300	1/10/2024	4,395
PVS	HNX	42,700	40,300	1/10/2024	1,136
NLG	HOSE	43,000	40,600	1/10/2024	631
VRE	HOSE	20,750	37,700	1/10/2024	4,252

資料來源: PHS 收集

*若除權交易日發生在報告日後將影響目標價

分析師認證

這份報告由 Pham Quang Chuong - 富鑫證券股份公司研究員製作。負責籌備本研究報告之全部或部份內容之研究分析師、策略分析師、研究人員以茲聲明，任何研究分析師、策略分析師、研究人員在於本研究報告所提出之觀點，皆精確反映出其對於該發行機構與證券之個人意見。各研究分析師、策略分析師、研究人員均保證，其報酬在過去與未來，絕對沒有任何一部分是直接或間接與研究分析師、策略分析師、研究人員在此研究報告中所呈現之特定推薦或觀點有關。

評等指標定義

加碼= 預估其未來之潛在上漲空間大於10%。

觀望= 預估其未來之潛在漲跌空間將在下上10%之間。

減碼= 預估其未來之潛在下跌空間大於10%。

未評等= 本股票並不在富鑫證券之評等涵蓋範圍，或者尚未上市。

績效表現根據12個月的總回報(包含股息)所評定。

富鑫證券股份公司

地址：21st Floor, Phu My Hung Building, 08 Hoang Van Thai Street, Tan Phu Ward, District 7, HCMC.

電話號碼：(84-28) 5 413 5479

客服專線：(84-28) 1900 25 23 58

傳真號碼：+84 28 5413 5473

胡志明市

富美興交易室

地址：Ground Floor, CR2-08, 107 Ton Dat Tien, Tan Phu Ward, District 7, Ho Chi Minh City

電話號碼：(84-28) 5 413 5478

傳真號碼：+84 28 5413 5473

Tan Binh 分行

地址：Park Legend Building, 251 Hoang Van Thu Street, Ward 2, Tan Binh District, HCMC

電話號碼：(84-28) 3813 2401

傳真號碼：(84-28) 3813 2415

第三郡分行

地址：4th & 5th Floor, D&D Tower, 458 Nguyen Thi Minh Khai, Ward 2, District 3, HCMC

電話號碼：(84-28) 382 08068

傳真號碼：(84-28) 3820 8206

第一郡分行

地址：Room 1003A, 10th Floor, No. 81-83-83B-85 Ham Nghi Street, Nguyen Thai Binh Ward, District 1, HCMC

電話號碼：(84-28) 3 535 6060

傳真號碼：(84-28) 3 535 2912

河內市

Ha Noi 分行

地址：5th Floor, Vinafor Building, No.127 Lo Duc, Dong Mac Ward, Hai Ba Trung District, Ha Noi

電話號碼：(84-24) 3 933 4566

傳真號碼：(84-24) 3 933 4820

Thanh Xuan 分行

地址：5th Floor, UDIC Complex Building, N04 Hoang Dao Thuy, Trung Hoa Ward, Cau Giay District, Ha Noi

電話號碼：(84-24) 6 250 9999

傳真號碼：(84-24) 6 250 6666

海防市

海防分行

地址：2nd Floor, Eliteco Building No.18 Tran Hung Dao, Hoang Van Thu Ward, Hong Bang District, Hai Phong

電話號碼：(84-225) 384 1810

傳真號碼：(84-225) 384 1801