

越股行情

02/07/2024	HOSE		VN30		HNX	
收盤價	1,269.79	1.21%	1,296.06	0.82%	240.80	0.94%
成交股數(百萬股)	528.72	8.47%	203.13	8.67%	49.61	-3.11%
撮合股數(百萬股)	470.65	8.65%	190.04	15.04%	40.10	-16.46%
與最近 20 日的平均水位相比	722.34	-34.84%	248.27	-23.46%	68.56	-41.51%
成交值(十億越盾)	13,991	6.61%	6,592	5.19%	1,064	8.15%
撮合成交值(十億越盾)	12,360	3.85%	6,143	5.50%	780	-10.33%
與最近 20 日之平均比較	18,873	-34.51%	8,068	-23.86%	1,376	-43.30%
上漲家數	296	61%	26	87%	101	44%
下跌家數	109	23%	4	13%	60	26%
持平家數	77	16%	0	0%	69	30%

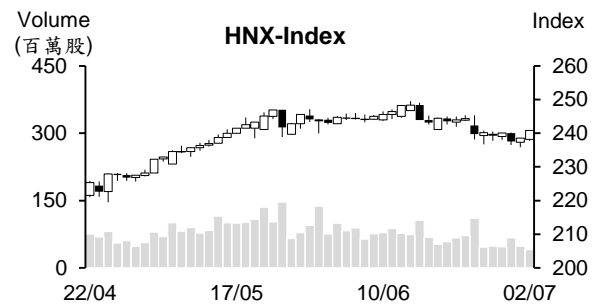
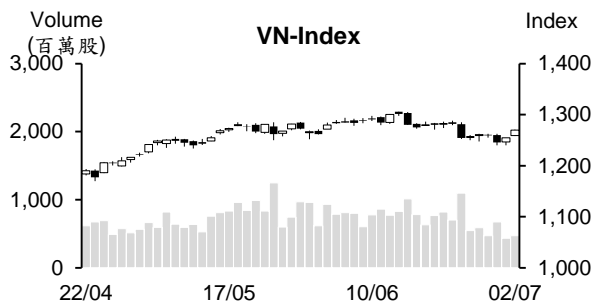

市場概況

雖然今日(7月2日)量能維持在低水位,但越股持續上揚。VN 指數以紅盤開出後一路走升直至收盤。資金主要湧入主流銀行、石油、鋼鐵、不動產、保險及證券股,為今日指數上攻之主要推手。中小型股也上揚,然漲幅不明顯。今日上漲檔數明顯增加。值得注意的是今日外資的淨賣超金額也縮減且對於 FPT 股轉賣為買。

技術分析

VN 指數持續上漲且突破 1263 點。透過盤面觀察,今日量能僅略微擴增,這可能是上週五的賣壓已獲買盤消化。我們因之預期這波的修正可能即將打底。雖然盤勢可能將在 1270- 1288 點呈現震盪,但期望賣壓減弱,其後買盤進場意願將提升;河內部分,今日 HNX 指數亦上漲且突破 MA50 均線,惟量能維持在低水位。指數需要帶量突破 241 點,才能確認這波的修正結束。操作上建議投資人可將投資部位的持股率調升至一般水位,待買盤進場意願提升後再度調升部位,優先選擇銀行、不動產、零售、電力、進出口、鋼鐵、運輸-海運及工業不動產等類股。

建議股名單: KDH (加碼)

(請參考第 2 頁)

當日調整股名單

次號	股票代碼	評等	評等日	現時價格	買入區間	持股表現	目標價	預期獲利	停損價	預期損失	備註
1	KDH	加碼	03/07/24	37.90	37.9	0.0%	42	10.8%	36	-5.0%	KDH 在 MA50 均線回升。

投資組合部位

次號	股票代碼	評等	評等日	現時價格	買入區間	持股表現	目標價	預期獲利	停損價	預期損失	備註
1	PTB	加碼	30/05/24	71.70	70.9	1.1%	80	12.8%	68.3	-3.7%	
2	VPB	加碼	11/06/24	19.0	18.05	5.0%	20.5	13.6%	17.4	-4%	
3	PNJ	加碼	20/06/24	95	96.8	-1.9%	112	15.7%	92.5	-4%	
4	DPR	加碼	27/06/24	41.95	43.4	-3.3%	51	17.5%	40.8	-6%	
5	MSH	加碼	28/06/24	49.50	48.2	2.7%	52.5	8.9%	46	-5%	
6	QNS	加碼	02/07/24	49.52	49.74	-0.4%	56	13%	48	-3%	

2024 年 6 月工業生產指數較去年同期上漲 10.6%

據統計統局 (GSO) 剛發布經濟報告之數據顯示，2024 年 6 月工業生產指數 (IIP) 較 5 月上漲 0.7% 及較去年同期上漲 10.9%。今年上半年 IIP 指數上漲 7.54%。其中工業-製造業的指數上漲 8.67% (第一季及第二季分別上漲 7.21% 及 10.04%)，對整體 IIP 指數貢獻 2.14%。

另外，今年上半年 56 個地區的 IIP 指數上漲、7 個地區的 IIP 指數呈現下跌。

今年上半年 CPI 指數上漲逾 4%

據最近統計統局 (GSO) 公佈的報告之數據顯示，受非洲豬瘟影響，豬肉價格上漲。另外，醫療服務費亦依衛生部的「第 22/2023/TT 號通知」調漲。這皆是 2024 年 6 月消費者物價指數 (CPI) 較 5 月上漲 0.17% 之主因。6 月 CPI 指數較去年 12 月上漲 1.40%、較去年同期上漲 4.34%。在 11 類貨物中，8 類物價呈現上漲、3 類物價下跌。

2024 年第二季 CPI 指數的平均漲幅為 4.39%。上半年 CPI 指數較去年同期上漲 4.08%，主因受飲食服務類價格上漲 4% (對整體 CPI 指數的漲幅貢獻 1.34%)。

今年 6 月核心通膨較 5 月上漲 0.18% 及較去年同期上升 2.61%。今年上半年核心通膨上漲 2.75%，低於 CPI 指數的 4.08% 漲幅。

上週五越南國家銀行 (SBV) 撥出逾 30 兆越盾

6 月 28 日越南國家銀行 (SBV) 透過公開市場操作 (OMO) 給予 10 家商業銀行融資近 20 兆越盾 (期限為 7 天，年利率為 4.5%)。

另外，SBV 持續發行 14 天期限的短期票券。在參與投標的 8 家銀行裡面，8 家銀行獲得中標，發行金額為 6.1 兆越南盾，利率為 4.5%。到期的短期票券達 16.25 兆越盾。

整體來看，6 月 28 日 SBV 已淨撥出 30.15 兆越盾，為一個多月以來之最高。

資料來源：Cafef

HDBank 將發放現金股息及股票股利 (比率為 30%)

胡志明市發展商業股份銀行 (HDBank, HOSE: HDB) 剛公佈 2023 年現金股息 (比率為 10%) 及股票股利 (比率為 20%) 之方案。對於現金股息，除權交易日為 2024 年 7 月 12 日。發放時間將為 2024 年 7 月 26 日。

2024 年第一季度 HDB 授信成長逾 6.2%，為銀行業之最高。稅前盈餘較去年同期成長 47% 至 4.028 兆越盾，資本報酬率 (ROE) 達 26.7% (為銀行業之最高)。另外，資本充足率達到規定、資產質量也良好。

今年前六個月 FMC 銷售額達 9,500 萬美元

據 Sao Ta 食品股份公司 (HOSE: FMC) 之公佈，今年上半年銷售額較去年同期增長 17% 至 9,500 萬美元，達成年度計劃 (2.1 億美元) 的 45%。其中，6 月銷售額約 1,346 萬美元 (縮減 28%)，為過去 4 個月之最低。

今年上半年加工蝦類產量為 11,255 噸 (增長 20%)、加工蝦類銷售量為 8,449 噸 (增長 26%)、農產品產量及銷售量分別縮減 27% 及 11% 至 705 噸及 626 噸。

今年上半年 BSR 營收為 55 兆多越盾

今年上半年 Binh Son 煉油股份公司 (BSR) 產量為 283 萬噸、營收逾 55.3 兆越盾、獲利及繳納的稅金均高出計劃。其中第二季營收較去年同期縮減 27% 至 24.611 兆越盾。

BSR 計劃 2024 年營收將縮減 37% 至 95.274 兆多越盾、稅後盈餘將萎縮 87% 至 1.148 兆越盾。總計，今年上半年公司營收已達成年度計劃的 58%。

資料來源：Vietstock、Vietnambiz

市場統計

撮合統計

推升指數上漲的前五名股票

HOSE				HNX			
股票代碼	收盤價 (越盾)	漲跌 %	影響指數 %	股票代碼	收盤價 (VND)	漲跌 %	影響指數 %
VCB	88,200	2.44%	0.23%	PVS	42,300	3.17%	0.19%
BID	45,750	4.21%	0.21%	VCS	75,800	3.41%	0.12%
LPB	29,600	6.09%	0.08%	HUT	17,400	2.35%	0.11%
HDB	24,100	4.33%	0.06%	VIF	19,900	5.29%	0.11%
HPG	28,700	1.23%	0.04%	IDC	60,900	1.33%	0.08%

拖累指數的前五名股票

HOSE				HNX			
股票代碼	收盤價 (越盾)	漲跌 %	影響指數 %	股票代碼	收盤價 (越盾)	漲跌 %	影響指數 %
FPT	128,000	-0.47%	-0.02%	DTK	14,400	-2.04%	-0.06%
VPB	18,950	-0.26%	-0.01%	PVI	56,700	-1.39%	-0.06%
VRE	21,700	-0.69%	-0.01%	PTI	32,000	-3.90%	-0.03%
GMD	81,500	-0.61%	0.00%	S55	49,100	-9.91%	-0.02%
REE	63,200	-0.47%	0.00%	NET	98,000	-1.90%	-0.01%

前五名成交量

HOSE				HNX			
股票代碼	收盤價 (越盾)	漲跌 %	成交量 (股)	股票代碼	收盤價 (越盾)	漲跌 %	成交量 (千股)
SHB	11,750	1.29%	25,266,027	SHS	17,300	1.17%	3,814,767
HPG	28,700	1.23%	21,287,052	MBG	4,100	0.00%	3,769,752
HDB	24,100	4.33%	16,717,433	PVS	42,300	3.17%	3,522,960
VPB	18,950	-0.26%	16,427,090	CEO	17,000	1.80%	3,015,544
DIG	27,600	2.60%	12,919,166	MBS	32,200	1.26%	2,190,726

前五名成交值

HOSE				HNX			
股票代碼	收盤價 (越盾)	漲跌 %	成交值 (十億越盾)	股票代碼	收盤價 (越盾)	漲跌 %	成交值 (十億越盾)
FPT	128,000	-0.47%	875.6	PVS	42,300	3.17%	147.3
HPG	28,700	1.23%	607.5	MBS	32,200	1.26%	70.1
MWG	66,000	0.30%	604.0	SHS	17,300	1.17%	65.8
HDB	24,100	4.33%	397.7	IDC	60,900	1.33%	54.3
DIG	27,600	2.60%	352.1	CEO	17,000	1.80%	50.8

議價交易

前五名股

HOSE			HNX		
股票代碼	成交量 (股)	成交值 (十億越盾)	股票代碼	成交量 (股)	成交值 (十億越盾)
EIB	16,388,228	296.15	GKM	2,483,500	105.39
DSE	6,666,667	200.00	LHC	1,100,000	64.90
KDC	3,050,000	173.31	HUT	3,365,000	57.21
VIC	3,630,000	150.10	VNC	442,192	15.92
FPT	839,401	109.69	DNC	315,201	14.63

外資交易行情 (股票)

證交所	買進成交量 (百萬股)	買進金額 (十億越盾)	賣出成交量 (百萬股)	賣出金額 (十億越盾)	淨買/賣成 交易 (百萬股)	淨買/賣超值 (十億越盾)
HOSE	49.29	1,694.35	49.93	1,731.12	(0.65)	(36.76)
HNX	1.74	62.20	1.37	43.56	0.37	18.64
總計	51.03	1,756.55	51.30	1,774.67	(0.28)	(18.12)

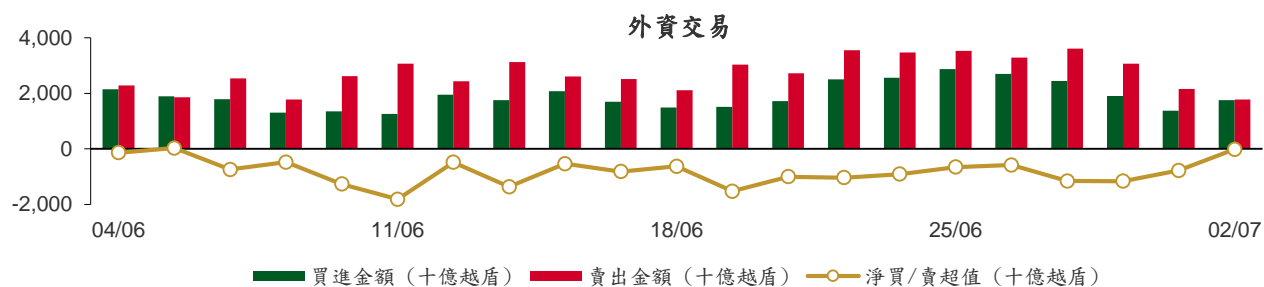

前五名買進

HOSE				HNX			
股票代碼	收盤價 (越盾)	成交量 (股)	成交值 (十億越盾)	股票代碼	收盤價 (越盾)	成交量 (股)	成交值 (十億越盾)
FPT	128,000	2,695,094	351.71	PVS	42,300	626,200	26.31
DSE	28,700	6,668,867	200.06	IDC	60,900	347,510	21.05
HPG	28,700	4,559,210	130.52	CEO	17,000	107,000	1.81
MWG	66,000	1,781,400	116.82	MBS	32,200	48,100	1.54
NLG	43,150	2,053,400	87.58	BVS	42,000	31,900	1.34

前五名賣出

HOSE				HNX			
股票代碼	收盤價 (越盾)	成交量 (股)	成交值 (十億越盾)	股票代碼	收盤價 (越盾)	成交量 (股)	成交值 (十億越盾)
FPT	128,000	2,344,600	305.45	IDC	60,900	334,200	20.14
MWG	66,000	2,197,980	142.98	PVI	56,700	62,100	3.56
HPG	28,700	3,389,004	96.67	LAS	22,300	135,100	3.02
VPB	18,950	3,661,200	69.51	DTD	29,100	79,400	2.30
HDB	24,100	2,700,286	64.61	MBS	32,200	59,200	1.89

前五名淨買超

HOSE				HNX			
股票代碼	收盤價 (越盾)	淨買超股數 (股)	淨買超值 (十億越盾)	股票代碼	收盤價 (越盾)	淨買超股數 (股)	淨買超值 (十億越盾)
DSE	28,700	6,668,867	200.06	PVS	42,300	588,520	24.73
NLG	43,150	1,137,900	48.64	PVB	28,300	33,100	0.93
BID	45,750	1,024,941	46.59	IDC	60,900	13,310	0.91
FPT	128,000	350,494	46.27	CEO	17,000	50,300	0.86
HPG	28,700	1,170,206	33.84	APS	7,300	62,900	0.46

前五名淨賣超

HOSE				HNX			
股票代碼	收盤價 (越盾)	淨賣超股數 (股)	淨賣超值 (十億越盾)	股票代碼	收盤價 (越盾)	淨賣超股數 (股)	淨賣超值 (十億越盾)
VHM	38,150	(1,611,040)	(61.02)	PVI	56,700	(59,600)	(3.41)
TCB	22,900	(1,825,161)	(41.81)	LAS	22,300	(135,100)	(3.02)
VRE	21,700	(1,452,853)	(31.59)	DTD	29,100	(33,900)	(1.01)
VPB	18,950	(1,470,687)	(27.99)	IDJ	6,900	(122,200)	(0.84)
VJC	101,000	(267,646)	(26.82)	TVD	12,700	(52,800)	(0.67)

ETF 交易

價格統計					外資交易			
ETF 代碼	收盤價 (越盾)	漲跌 (%)	成交量 (股)	成交值 (十億越盾)	ETF 代碼	買進金額 (十億越盾)	賣出金額 (十億越盾)	淨買/賣超值 (十億越盾)
E1VFN30	22,600	-0.2%	1,113,556	25.05	E1VFN30	20.79	23.70	(2.92)
FUEMAV30	15,580	1.2%	900	0.01	FUEMAV30	0.01	0.00	0.01
FUESSV30	16,100	1.1%	20,740	0.33	FUESSV30	0.22	0.30	(0.08)
FUESSV50	19,490	0.8%	4,550	0.09	FUESSV50	0.00	0.04	(0.04)
FUESSVFL	20,590	0.7%	18,328	0.38	FUESSVFL	0.21	0.06	0.14
FUEVFVND	32,610	1.1%	945,719	30.58	FUEVFVND	14.64	27.78	(13.14)
FUEVN100	17,530	0.2%	65,956	1.15	FUEVN100	0.00	0.81	(0.81)
FUEIP100	8,650	0.5%	1,200	0.01	FUEIP100	0.00	0.00	0.00
FUEKIV30	8,610	0.3%	1,500	0.01	FUEKIV30	0.01	0.01	0.00
FUEDCMID	12,120	0.3%	22,430	0.27	FUEDCMID	0.18	0.03	0.15
FUEKIVFS	12,110	1.1%	1,358,600	16.42	FUEKIVFS	16.42	16.42	(0.00)
FUEMAVND	13,700	0.9%	800	0.01	FUEMAVND	0.00	0.01	(0.01)
FUEFCV50	12,030	0.3%	4,202	0.05	FUEFCV50	0.00	0.00	0.00
FUEBFVND	12,510	0.0%	0	0.00	FUEBFVND	0.00	0.00	0.00
總計			3,558,481	74.37	總計	52.46	69.16	(16.70)

外資對國內ETF的交易

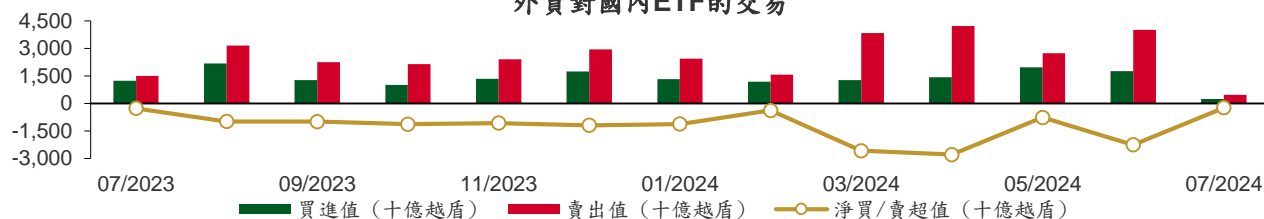

從2023年7月3日至2024年7月2日國內ETF價格變動

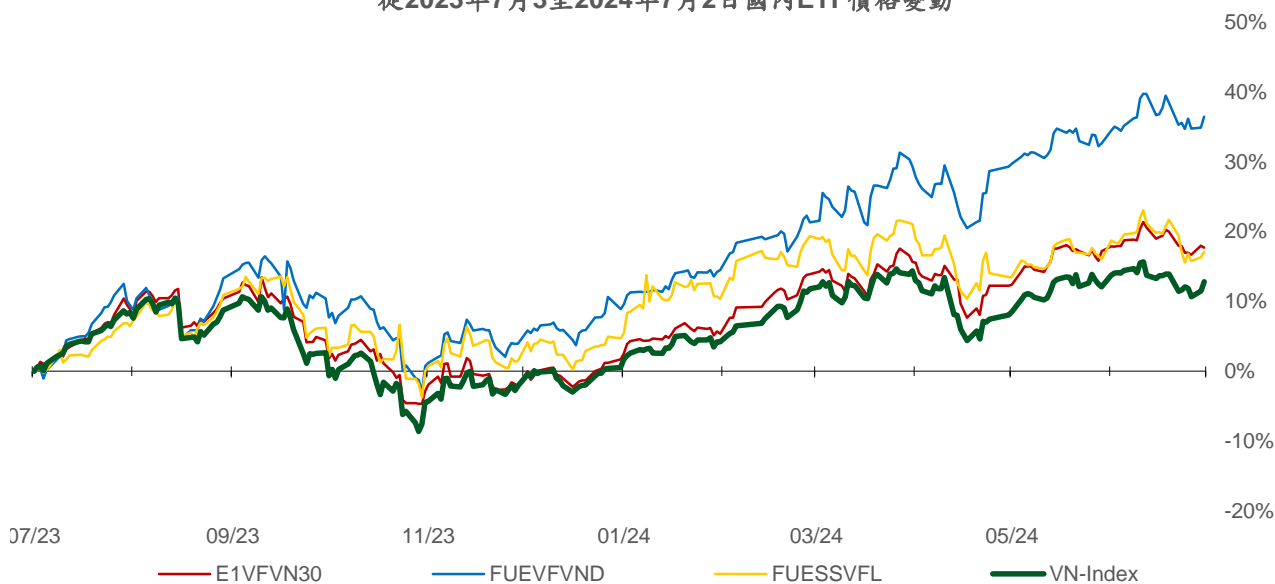

權證資訊

權證代碼(*)	收盤價 (越盾)	漲跌 (%)	成交量	到期的 天數	標的股票 之價格 (越盾)	權證理 論價格 (越盾) (**)	與收盤 價的差 異(越盾)	履約價 格(越盾)	行使比 例 n:1	最後交易日
CACB2304	2,120	3.4%	3,640	83	24,050	1,956	(164)	19,320	2.5	23/09/2024
CACB2305	950	5.6%	11,260	97	24,050	831	(119)	20,160	5.0	07/10/2024
CACB2306	2,220	6.2%	18,390	16	24,050	2,238	18	18,480	2.5	18/07/2024
CACB2307	680	6.3%	31,020	48	24,050	639	(41)	21,000	5.0	19/08/2024
CFPT2310	8,700	4.8%	1,150	30	128,000	8,119	(581)	72,970	6.8	01/08/2024
CFPT2313	5,350	6.6%	22,910	36	128,000	4,872	(478)	86,350	8.6	07/08/2024
CFPT2314	5,870	6.0%	26,970	189	128,000	4,995	(875)	86,350	8.6	07/01/2025
CFPT2316	7,070	4.7%	3,920	16	128,000	6,661	(409)	70,810	8.6	18/07/2024
CFPT2317	3,530	4.4%	86,980	140	128,000	3,212	(318)	87,210	13.0	19/11/2024
CFPT2318	6,250	0.0%	0	9	128,000	6,171	(79)	85,490	6.9	11/07/2024
CHPG2316	1,110	6.7%	950	79	28,700	1,009	(101)	26,260	3.6	19/09/2024
CHPG2322	1,090	14.7%	6,370	13	28,700	1,001	(89)	27,270	1.8	15/07/2024
CHPG2329	1,580	11.3%	58,040	30	28,700	1,577	(3)	26,360	1.8	01/08/2024
CHPG2331	880	7.3%	48,430	97	28,700	798	(82)	25,450	5.5	07/10/2024
CHPG2332	900	7.1%	25,050	128	28,700	803	(97)	25,910	5.5	07/11/2024
CHPG2333	890	6.0%	93,820	156	28,700	804	(86)	26,360	5.5	05/12/2024
CHPG2334	710	2.9%	119,930	189	28,700	614	(96)	26,810	7.3	07/01/2025
CHPG2337	440	-15.4%	6,500	1	28,700	483	43	26,970	3.6	03/07/2024
CHPG2338	1,020	6.3%	52,940	93	28,700	888	(132)	27,270	3.6	03/10/2024
CHPG2339	3,130	6.5%	450	184	28,700	2,270	(860)	27,470	1.8	02/01/2025
CHPG2341	1,050	10.5%	59,120	16	28,700	1,045	(5)	27,270	1.8	18/07/2024
CHPG2342	940	2.2%	12,510	140	28,700	827	(113)	21,820	9.1	19/11/2024
CHPG2402	1,660	-25.9%	280,900	321	28,700	1,812	152	28,180	2.7	19/05/2025
CMBB2312	1,980	4.2%	48,190	30	22,700	1,841	(139)	19,080	2.0	01/08/2024
CMBB2314	890	6.0%	40,710	36	22,700	830	(60)	19,570	3.9	07/08/2024
CMBB2315	1,290	3.2%	36,510	189	22,700	1,027	(263)	19,570	3.9	07/01/2025
CMBB2317	700	7.7%	19,460	48	22,700	672	(28)	19,570	4.9	19/08/2024
CMBB2318	1,540	3.4%	3,770	79	22,700	1,342	(198)	17,610	3.9	19/09/2024
CMBB2402	1,700	2.4%	19,480	321	22,700	1,229	(471)	23,480	2.0	19/05/2025
CMSN2311	160	0.0%	39,410	30	76,300	45	(115)	88,500	8.0	01/08/2024
CMSN2313	800	0.0%	9,540	97	76,300	452	(348)	80,000	10.0	07/10/2024
CMSN2316	600	-6.3%	2,180	93	76,300	308	(292)	83,980	10.0	03/10/2024
CMSN2317	1,150	0.0%	140	184	76,300	575	(575)	86,870	8.0	02/01/2025
CMWG2310	2,570	5.3%	48,810	30	66,000	2,439	(131)	54,070	5.0	01/08/2024
CMWG2313	2,860	3.3%	63,450	36	66,000	2,761	(99)	49,610	6.0	07/08/2024
CMWG2314	1,860	2.8%	91,340	189	66,000	1,709	(151)	51,590	9.9	07/01/2025
CMWG2316	3,120	3.3%	18,260	50	66,000	3,103	(17)	47,620	6.0	21/08/2024
CMWG2318	4,000	3.6%	18,510	16	66,000	4,064	64	41,670	6.0	18/07/2024
CMWG2401	2,850	3.6%	13,970	321	66,000	2,748	(102)	65,480	4.0	19/05/2025
CPOW2313	840	-3.5%	31,150	1	14,500	806	(34)	12,890	2.0	03/07/2024
CPOW2314	1,210	0.0%	76,720	93	14,500	912	(298)	13,110	2.0	03/10/2024
CPOW2315	1,470	1.4%	12,830	184	14,500	986	(484)	13,460	2.0	02/01/2025
CSHB2303	10	0.0%	137,940	0	11,750	0	(10)	12,350	2.0	02/07/2024
CSHB2304	30	-25.0%	29,000	1	11,750	34	4	11,670	5.0	03/07/2024
CSHB2305	370	-5.1%	4,530	93	11,750	113	(257)	12,560	5.0	03/10/2024
CSHB2306	1,010	6.3%	9,450	184	11,750	430	(580)	12,780	2.0	02/01/2025
CSTB2313	180	5.9%	14,470	79	29,600	119	(61)	35,560	5.0	19/09/2024
CSTB2325	290	16.0%	12,970	30	29,600	180	(110)	31,500	4.0	01/08/2024
CSTB2327	160	0.0%	60,160	36	29,600	117	(43)	32,000	6.0	07/08/2024
CSTB2328	430	2.4%	6,390	189	29,600	297	(133)	33,000	8.0	07/01/2025
CSTB2331	10	0.0%	129,250	1	29,600	0	(10)	35,000	5.0	03/07/2024
CSTB2332	200	0.0%	18,360	93	29,600	137	(63)	35,890	5.0	03/10/2024

CSTB2333	1,070	4.9%	70,920	184	29,600	754	(316)	36,110	2.0	02/01/2025
CSTB2334	1,290	7.5%	4,740	50	29,600	1,135	(155)	27,000	3.0	21/08/2024
CSTB2337	730	9.0%	39,660	140	29,600	647	(83)	27,000	7.0	19/11/2024
CSTB2402	1,450	5.8%	33,500	321	29,600	1,555	105	30,000	3.0	19/05/2025
CTCB2307	3,600	6.5%	50	30	22,900	3,395	(205)	16,490	1.9	01/08/2024
CTCB2309	4,370	4.1%	6,080	83	22,900	4,059	(311)	16,970	1.5	23/09/2024
CTCB2310	1,720	3.0%	35,070	97	22,900	1,572	(148)	16,970	3.9	07/10/2024
CTCB2312	5,590	9.4%	10	9	22,900	4,735	(855)	15,810	1.5	11/07/2024
CTPB2305	10	0.0%	34,670	1	17,450	0	(10)	18,810	3.9	03/07/2024
CTPB2306	830	-7.8%	1,120	93	17,450	290	(540)	19,350	1.9	03/10/2024
CVHM2311	30	0.0%	3,750	30	38,150	0	(30)	60,500	5.0	01/08/2024
CVHM2313	170	6.3%	45,990	97	38,150	41	(129)	50,000	10.0	07/10/2024
CVHM2316	10	0.0%	7,180	1	38,150	0	(10)	51,230	8.0	03/07/2024
CVHM2317	180	5.9%	130	93	38,150	29	(151)	52,350	8.0	03/10/2024
CVHM2318	790	0.0%	0	184	38,150	153	(637)	53,460	5.0	02/01/2025
CVIB2304	770	6.9%	114,160	36	21,400	707	(63)	18,880	3.8	07/08/2024
CVIB2305	560	3.7%	28,260	189	21,400	435	(125)	20,770	5.7	07/01/2025
CVIB2306	3,100	10.7%	350	50	21,400	2,853	(247)	16,050	1.9	21/08/2024
CVIB2307	590	5.4%	43,750	48	21,400	534	(56)	19,820	3.8	19/08/2024
CVIB2402	1,090	7.9%	510	321	21,400	931	(159)	24,000	2.0	19/05/2025
CVIC2308	130	-13.3%	4,300	36	41,600	17	(113)	50,000	10.0	07/08/2024
CVIC2309	160	-11.1%	60,950	97	41,600	64	(96)	52,000	10.0	07/10/2024
CVIC2312	20	100.0%	3,520	1	41,600	0	(20)	52,350	10.0	03/07/2024
CVIC2313	220	-4.4%	8,390	93	41,600	46	(174)	53,460	10.0	03/10/2024
CVIC2314	580	-1.7%	31,810	184	41,600	238	(342)	54,570	5.0	02/01/2025
CVNM2310	70	0.0%	19,020	36	66,200	1	(69)	78,400	9.8	07/08/2024
CVNM2311	430	0.0%	1,700	189	66,200	96	(334)	78,400	9.8	07/01/2025
CVNM2314	150	-11.8%	4,230	93	66,200	5	(145)	85,150	7.8	03/10/2024
CVNM2315	840	0.0%	54,540	184	66,200	55	(785)	87,110	3.9	02/01/2025
CVNM2401	1,310	-1.5%	15,330	321	66,200	780	(530)	66,000	8.0	19/05/2025
CVPB2312	600	-7.7%	23,850	30	18,950	417	(183)	19,000	1.8	01/08/2024
CVPB2314	120	0.0%	49,950	36	18,950	32	(88)	21,720	3.6	07/08/2024
CVPB2315	270	0.0%	8,320	189	18,950	162	(108)	22,170	5.4	07/01/2025
CVPB2317	20	100.0%	9,720	1	18,950	0	(20)	21,720	3.6	03/07/2024
CVPB2318	260	0.0%	3,690	93	18,950	103	(157)	22,230	3.6	03/10/2024
CVPB2319	950	-4.0%	64,770	184	18,950	403	(547)	22,740	1.8	02/01/2025
CVPB2321	440	0.0%	13,610	48	18,950	329	(111)	17,090	6.6	19/08/2024
CVPB2322	540	1.9%	360	79	18,950	328	(212)	18,990	3.8	19/09/2024
CVPB2401	1,580	-1.3%	44,890	321	18,950	1,162	(418)	19,940	1.9	19/05/2025
CVRE2313	60	20.0%	7,230	30	21,700	1	(59)	29,500	4.0	01/08/2024
CVRE2315	190	-5.0%	20,110	97	21,700	13	(177)	30,000	8.0	07/10/2024
CVRE2318	10	0.0%	19,170	1	21,700	0	(10)	31,000	4.0	03/07/2024
CVRE2319	150	-11.8%	1,720	93	21,700	11	(139)	31,780	4.0	03/10/2024
CVRE2320	680	0.0%	0	184	21,700	115	(565)	32,330	2.0	02/01/2025
CVRE2322	170	-5.6%	15,220	16	21,700	32	(138)	24,000	3.0	18/07/2024

(*) 歐式交易方式，以現金交易

(**) PHS 採用 Black-Scholes 估價方式

期投資股

股票代碼	證券所	現時價格	目標價*	報告日	預期 2024 年盈利 (十億越盾)
GEG	HOSE	14,650	18,300	7/1/2024	1,463
GAS	HOSE	78,200	82,900	6/3/2024	11,155
VHC	HOSE	71,700	79,300	5/28/2024	1,117
BSR	UPCOM	22,135	23,200	5/24/2024	5,111
CTD	HOSE	72,200	87,500	5/24/2024	316
IMP	HOSE	75,100	77,200	5/13/2024	383
DGC	HOSE	123,300	118,800	5/8/2024	3,864

本日報由富鑫證券股份有限公司研究部發佈，以上所有資訊乃源於可靠之消息來源，但由於證券市場瞬息萬變且受許多不可預測之因素影響，投資人應審慎投資，自負風險。

FMC	HOSE	49,550	55,100	5/4/2024	343
PVD	HOSE	29,750	31,000	5/2/2024	780
VNM	HOSE	66,200	71,600	4/22/2024	9,245
HDB	HOSE	24,100	31,000	4/16/2024	13,140
STK	HOSE	30,000	38,550	4/4/2024	132
KDH	HOSE	37,900	42,200	3/22/2024	1,198
PVT	HOSE	29,650	34,850	3/20/2024	2,344
MSB	HOSE	14,700	20,700	3/19/2024	5,749
POW	HOSE	14,500	14,500	3/12/2024	1,923
NT2	HOSE	22,000	32,300	2/7/2024	640
VIB	HOSE	21,400	27,000	2/7/2024	9,843
VHM	HOSE	38,150	63,300	1/26/2024	27,904
MSH	HOSE	49,500	55,900	1/17/2024	318
SIP	HOSE	90,800	83,400	1/10/2024	1,123
KBC	HOSE	29,300	36,000	1/10/2024	1,647
IDC	HNX	60,900	56,000	1/10/2024	2,212
CTG	HOSE	32,300	36,375	1/10/2024	23,247
VCB	HOSE	88,200	87,329	1/10/2024	37,497
BID	HOSE	45,750	55,870	1/10/2024	25,522
TCB	HOSE	22,900	45,148	1/10/2024	22,796
MBB	HOSE	22,700	29,592	1/10/2024	23,926
TPB	HOSE	17,450	24,130	1/10/2024	7,508
OCB	HOSE	14,400	19,164	1/10/2024	4,880
ACB	HOSE	24,050	31,952	1/10/2024	18,261
VPB	HOSE	18,950	25,603	1/10/2024	16,420
STB	HOSE	29,600	34,494	1/10/2024	9,865
LPB	HOSE	29,600	18,389	1/10/2024	4,731
SHB	HOSE	11,750	16,146	1/10/2024	10,044
MWG	HOSE	66,000	61,600	1/10/2024	2,325
FRT	HOSE	178,000	119,200	1/10/2024	305
DGW	HOSE	63,400	55,300	1/10/2024	665
PNJ	HOSE	95,000	101,000	1/10/2024	2,357
SAB	HOSE	61,200	83,600	1/10/2024	5,162
HPG	HOSE	28,700	31,200	1/10/2024	15,721
ANV	HOSE	33,300	39,100	1/10/2024	261
TCM	HOSE	50,000	54,700	1/10/2024	221
PLX	HOSE	41,350	42,300	1/10/2024	4,395
PVS	HNX	42,300	40,300	1/10/2024	1,136
NLG	HOSE	43,150	40,600	1/10/2024	631
VRE	HOSE	21,700	37,700	1/10/2024	4,252

資料來源: PHS 收集

*若除權交易日發生在報告日後將影響目標價

分析師認證

這份報告由 Pham Quang Chuong - 富鑫證券股份公司研究員製作。負責籌備本研究報告之全部或部份內容之研究分析師、策略分析師、研究人員以茲聲明，任何研究分析師、策略分析師、研究人員在於本研究報告所提出之觀點，皆精確反映出其對於該發行機構與證券之個人意見。各研究分析師、策略分析師、研究人員均保證，其報酬在過去與未來，絕對沒有任何一部分是直接或間接與研究分析師、策略分析師、研究人員在此研究報告中所呈現之特定推薦或觀點有關。

評等指標定義

加碼= 預估其未來之潛在上漲空間大於10%。

觀望= 預估其未來之潛在漲跌空間將在下上10%之間。

減碼= 預估其未來之潛在下跌空間大於10%。

未評等= 本股票並不在富鑫證券之評等涵蓋範圍，或者尚未上市。

績效表現根據12個月的總回報(包含股息)所評定。

富鑫證券股份公司

地址：21st Floor, Phu My Hung Building, 08 Hoang Van Thai Street, Tan Phu Ward, District 7, HCMC.

電話號碼：(84-28) 5 413 5479

客服專線：(84-28) 1900 25 23 58

傳真號碼：+84 28 5413 5473

胡志明市

富美興交易室

地址：Ground Floor, CR2-08, 107 Ton Dat Tien, Tan Phu Ward, District 7, Ho Chi Minh City

電話號碼：(84-28) 5 413 5478

傳真號碼：+84 28 5413 5473

Tan Binh 分行

地址：Park Legend Building, 251 Hoang Van Thu Street, Ward 2, Tan Binh District, HCMC

電話號碼：(84-28) 3813 2401

傳真號碼：(84-28) 3813 2415

第三郡分行

地址：4th & 5th Floor, D&D Tower, 458 Nguyen Thi Minh Khai, Ward 2, District 3, HCMC

電話號碼：(84-28) 382 08068

傳真號碼：(84-28) 3820 8206

第一郡分行

地址：Room 1003A, 10th Floor, No. 81-83-83B-85 Ham Nghi Street, Nguyen Thai Binh Ward, District 1, HCMC

電話號碼：(84-28) 3 535 6060

傳真號碼：(84-28) 3 535 2912

河內市

Ha Noi 分行

地址：5th Floor, Vinafor Building, No.127 Lo Duc, Dong Mac Ward, Hai Ba Trung District, Ha Noi

電話號碼：(84-24) 3 933 4566

傳真號碼：(84-24) 3 933 4820

Thanh Xuan 分行

地址：5th Floor, UDIC Complex Building, N04 Hoang Dao Thuy, Trung Hoa Ward, Cau Giay District, Ha Noi

電話號碼：(84-24) 6 250 9999

傳真號碼：(84-24) 6 250 6666

海防市

海防分行

地址：2nd Floor, Eliteco Building No.18 Tran Hung Dao, Hoang Van Thu Ward, Hong Bang District, Hai Phong

電話號碼：(84-225) 384 1810

傳真號碼：(84-225) 384 1801