

越股行情

18/06/2024	HOSE		VN30		HNX	
收盤價	1,279.50	0.37%	1,309.89	0.01%	244.43	0.52%
成交股數(百萬股)	805.60	-10.58%	294.52	-2.92%	55.22	-24.50%
撮合股數(百萬股)	633.50	-18.79%	226.10	-11.77%	52.02	-23.81%
與最近 20 日的平均水位相比	827.42	-23.44%	258.22	-12.44%	89.19	-41.67%
成交值(十億越盾)	22,523	-2.09%	10,011	5.77%	1,211	-22.31%
撮合成交值(十億越盾)	17,497	-13.41%	7,063	-14.59%	1,093	-24.71%
與最近 20 日之平均比較	21,079	-16.99%	8,467	-16.58%	1,775	-38.43%
上漲家數	269	55%	14	47%	106	43%
下跌家數	151	31%	8	27%	71	29%
持平家數	72	15%	8	27%	68	28%

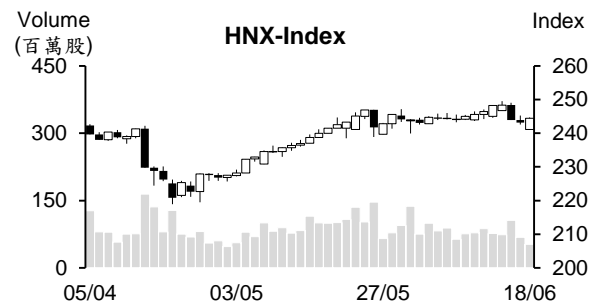
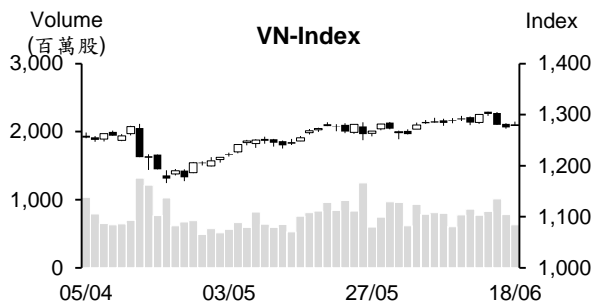

市場概況

越股在連續兩個交易日下跌後今日出現反彈。VN 指數向上跳空後持續上揚，惟量能呈現萎縮，這意味著市場投資氣氛仍偏向謹慎。指數漲幅於午盤後半段收窄，VN 指數最終以小紅作收。整體來看，部分類股表現優於大盤，電力、化學製品、藥品等類股為市場之焦點。外資維持減碼，主要拋售 FPT 及 VPB。

技術分析

VN 指數回升。透過盤面觀察，盤中買盤力道相對疲弱，反而，賣壓於盤末湧現，使今日 K 線出現上影線。技術訊號顯示指數可能回落至 1250-1270 點。若賣壓減弱以及委賣量維持低於平均水位，盤勢將出現適度整理；河內部分，HNX 指數也上漲。雖然相較於 VN 指數，HNX 指數走勢較為積極，指數最終以逼近當天高點作收，惟量能萎縮，顯示買盤力道相對疲弱。預期 HNX 指數可能將回落至 238-24 點。操作上建議投資人可將投資部位之持股率維持在高比率。但若賣壓出籠，應將投資部位之持股率調降至合理比率。優先選擇 VN30、海運-港口、航空、科技、鋼鐵、紡織、肥料及零售等類股。

建議股名單: SIP (獲利了結) – CNG (減碼)

(請參考第 2 頁)

當日調整股名單

次號	股票代碼	評等	評等日	現時價格	買入區間	持股表現	目標價	預期獲利	停損價	預期損失	備註
1	SIP	獲利了結	19/06/24	91.50	91	0.5%	110	20.9%	86	-5.5%	出現反彈，但買盤力道疲弱。
2	CNG	減碼	19/06/24	33.20	34.45	-3.6%	38.5	11.8%	32.7	-5.1%	出現反彈，但買盤力道疲弱。

投資組合部位

次號	股票代碼	評等	評等日	現時價格	買入區間	持股表現	目標價	預期獲利	停損價	預期損失	備註
1	CTD	加碼	20/05/24	73.50	70.7	4.0%	78	10.3%	66.5	-5.9%	
2	PTB	加碼	30/05/24	74.2	70.9	4.7%	80	12.8%	68.3	-4%	
3	DRC	加碼	03/06/24	33.8	32.8	3.0%	41.3	25.9%	31.3	-5%	
4	SHB	加碼	07/06/24	11.60	11.85	-2.1%	13.5	13.9%	11.3	-5%	
5	VPB	加碼	11/06/24	18.60	18.05	3.0%	20.5	13.6%	17.4	-4%	
6	ACB	加碼	18/06/24	24.55	24.55	0.0%	27	10%	23.7	-3%	

紡織品出口值逾 158 億美元

今年初至今，紡織出口較去年同期呈現復甦。紡織業訂定今年出口金額達 440 億美元之目標。截至 2024 年 5 月為止，紡織品出口值較去年同期成長 4.3% 至 158 億多美元。

美國及歐洲等越南主要出口市場在通膨降溫下需求逐漸提升，推升越南紡織的出口復甦。然而，目前客戶以小金額下單、單價較低、交貨時間也縮減，使越南紡織公司開始面臨新挑戰。另外，紡織業亦面臨人員短缺(約 50 萬人)現象。

越南向中國進口了 84.5 萬噸肥料

據海關總局之初步統計數據顯示，今年前五個月肥料進口量及進口值分別增長 64.6% 及 48.8% 至 212 萬多噸及 6.819 億多美元，平均出口價格下跌 9.7% 至每噸 321.4 美元。

中國為越南肥料的最大進口市場，佔整體肥料進口量及進口值的 39.8% 及 33.8%。越南向中國進口了 845,258 噸的肥料(較去年同期成長 33.7%)，進口金額為 2.304 億美元(較去年同期成長 10%)，平均出口價格卻呈現下跌 17.7% 至每噸 272.6 美元。由於中國及俄羅斯對肥料採用出口限制，專家預期 2024 年肥料供應將受限，使今年肥料價格可能略微上漲。

預期未來 3 年銀行將發行 283 兆越盾以擴增第二級資本

據 VIS Rating 剛公佈銀行業展望的報告數據顯示，2021 年至 2022 年存款餘額成長趨緩，促使銀行透過債券發行方式以擴大放款。2023 年債券發行金額為 196 兆越盾，較 2019 年增加 104 兆越盾。其中，發行目的為增加第二級資本的債券佔 35% 左右。據統計數據顯示，2023 年底由國營銀行發行的債券佔其流通債券的 72%。

預計未來 3 年隨著授信的回升，銀行將需要募集 283 兆越盾的債券以增加第二級資本及維持資本充足率。

資料來源：Cafef、Fireant

今年前五個月 FPT 營收成長 20%至近 24 兆越盾

2024 年前五個月 FPT 股份公司 (HOSE : FPT) 營收為 23.916 兆越盾及稅前盈餘為 4.313 兆越盾，較去年同期均成長 20%左右。淨利增長逾 21%至 3.052 兆越盾，每股盈餘 (EPS) 為 2,403 越盾。總計，今年前五個月 FPT 營收及獲利分別達成年度計劃的 39%及 40%。

今年前五個月科技部門佔整體營收的 61%及稅前盈餘的 45%，分別達 14.513 兆越盾及 1.931 兆越盾。科技資訊部門之外銷額維持成長近 30%至 11.998 兆越盾，其中日本及亞太地區之外銷額分別成長 34%及 31%。

DVP 計畫支出 1,800 億越盾來發放 2023 年第二次股息

據 Dinh Vu 港口投資與發展股份公司 (HOSE: DVP) 之公佈，除權交易日為 6 月 27 日。公司計劃將於 8 月 21 日發放 2023 年第二次現金股息 (比率為 45%)。以 4,000 萬流通股數，預期這次支付的股息金額約 1,800 億越盾。

目前海防港口股份公司對 DVP 持股率為 51%，農產股份公司對 DVP 持股率為 18.7%。預期兩家公司將分別收到近 920 億越盾及近 340 億越盾的股息。

2024 年第一季 DVP 營收淨額較去年同期成長 17%至 1,510 億越盾、稅前盈餘及稅後盈餘分別為 760 億越盾及近 610 億越盾 (均縮減 42%)。

公司計劃今年營收將為 7,000 億越盾、稅前盈餘將為 3,450 億越盾及股息比率最低將為 50%。總計，第一季公司營收及獲利分別達成年度計劃的逾 21.5%及 20.2%。

DCM 將發放 20%股息，PVN 即將收到逾 8,000 億越盾的股息

據 Ca Mau 肥料股份公司 (HOSE : DCM) 之公佈，除權交易日為 2024 年 6 月 24 日。公司計劃將於 2024 年 7 月 11 日發放 2023 年股息 (比率為 20%)。以 5.29 億多流通股數，預期這次 DCM 支付的股息金額將近 1.1 兆越盾。

目前越南石油集團 (PVN) 為 DCM 的母公司，持有逾 4 億股 (持股率為 75.56%)。因此，PVN 將收到 8,000 億越盾的股息左右。

資料來源：Cafef、Vietstock、Fireant

市場統計

撮合統計

推升指數上漲的前五名股票

HOSE				HNX			
股票代碼	收盤價 (越盾)	漲跌 %	影響指數 %	股票代碼	收盤價 (VND)	漲跌 %	影響指數 %
DGC	130,000	7.00%	0.06%	PVI	59,400	4.95%	0.19%
HVN	32,500	3.50%	0.05%	VCS	83,900	4.88%	0.19%
GVR	33,950	1.80%	0.05%	MBS	34,200	1.79%	0.08%
POW	14,900	6.81%	0.04%	PVS	43,600	1.16%	0.07%
PLX	41,000	2.76%	0.03%	DNP	21,300	8.67%	0.06%

拖累指數的前五名股票

HOSE				HNX			
股票代碼	收盤價 (越盾)	漲跌 %	影響指數 %	股票代碼	收盤價 (越盾)	漲跌 %	影響指數 %
CTG	32,350	-1.22%	-0.04%	GKM	34,000	-8.85%	-0.03%
VPB	18,600	-0.80%	-0.02%	MVB	22,100	-3.07%	-0.02%
FPT	128,000	-0.62%	-0.02%	VIT	16,600	-6.21%	-0.02%
VND	17,200	-1.71%	-0.01%	IDJ	6,800	-4.23%	-0.02%
MSB	14,600	-1.35%	-0.01%	PRE	19,100	-2.05%	-0.01%

前五名成交量

HOSE				HNX			
股票代碼	收盤價 (越盾)	漲跌 %	成交量 (股)	股票代碼	收盤價 (越盾)	漲跌 %	成交量 (千股)
POW	14,900	6.81%	36,638,846	SHS	18,500	0.00%	7,069,500
VPB	18,600	-0.80%	35,295,361	MBS	34,200	1.79%	3,729,383
GEX	23,900	0.42%	21,356,865	CEO	18,100	0.00%	3,727,371
VND	17,200	-1.71%	17,380,275	PVS	43,600	1.16%	3,307,065
HPG	29,400	-0.17%	16,545,599	IDJ	6,800	-4.23%	2,601,821

前五名成交值

HOSE				HNX			
股票代碼	收盤價 (越盾)	漲跌 %	成交值 (十億越盾)	股票代碼	收盤價 (越盾)	漲跌 %	成交值 (十億越盾)
DGC	130,000	7.00%	1,731.2	PVS	43,600	1.16%	144.1
FPT	128,000	-0.62%	862.5	SHS	18,500	0.00%	131.5
VPB	18,600	-0.80%	668.7	MBS	34,200	1.79%	126.2
POW	14,900	6.81%	539.1	VCS	83,900	4.88%	92.0
GEX	23,900	0.42%	517.0	CEO	18,100	0.00%	67.7

議價交易

前五名股

HOSE			HNX		
股票代碼	成交量 (股)	成交值 (十億越盾)	股票代碼	成交量 (股)	成交值 (十億越盾)
TCB	34,144,200	1,582.61	GKM	2,403,100	97.60
LPB	32,862,492	838.01	VC3	500,000	14.30
VIC	11,993,000	500.94	DNP	240,000	4.32
MSB	30,348,764	440.06	MBS	54,000	1.91
MSN	5,035,300	383.69	BXH	12	0.00

外資交易行情 (股票)

證交所	買進成交量 (百萬股)	買進金額 (十億越盾)	賣出成交量 (百萬股)	賣出金額 (十億越盾)	淨買/賣成 交易 (百萬股)	淨買/賣超值 (十億越盾)
HOSE	47.49	1,426.84	58.68	2,080.86	(11.19)	(654.01)
HNX	1.73	59.97	1.27	36.27	0.46	23.70
總計	49.22	1,486.81	59.94	2,117.12	(10.73)	(630.31)

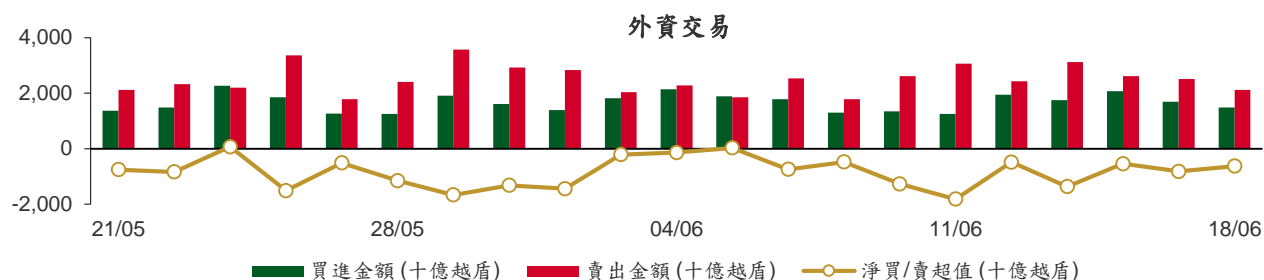

前五名買進							
HOSE			HNX				
股票代碼	收盤價 (越盾)	成交量 (股)	成交值 (十億越盾)	股票代碼	收盤價 (越盾)	成交量 (股)	成交值 (十億越盾)
TCB	48,800	2,226,311	108.46	MBS	34,200	548,500	18.60
VHM	38,300	2,109,746	80.85	VCS	83,900	122,700	10.21
FPT	128,000	598,243	76.88	IDC	62,200	152,200	9.47
MWG	62,200	880,300	54.71	PVS	43,600	213,900	9.33
PNJ	96,600	547,566	54.14	TNG	25,600	159,800	4.10

前五名賣出							
HOSE			HNX				
股票代碼	收盤價 (越盾)	成交量 (股)	成交值 (十億越盾)	股票代碼	收盤價 (越盾)	成交量 (股)	成交值 (十億越盾)
FPT	128,000	2,936,519	378.70	PVS	43,600	328,900	14.33
VHM	38,300	3,593,262	137.67	IDC	62,200	80,380	4.98
DGC	130,000	1,038,130	132.29	GKM	34,000	119,600	4.07
MWG	62,200	2,129,000	131.19	TIG	14,800	145,400	2.16
VPB	18,600	6,540,633	123.81	CEO	18,100	102,600	1.87

前五名淨買超							
HOSE			HNX				
股票代碼	收盤價 (越盾)	淨買超股數 (股)	淨買超值 (十億越盾)	股票代碼	收盤價 (越盾)	淨買超股數 (股)	淨買超值 (十億越盾)
DBC	35,300	1,348,360	47.80	MBS	34,200	540,600	18.33
HSG	25,150	1,851,500	46.62	VCS	83,900	109,100	9.09
CTR	158,000	237,115	37.40	IDC	62,200	71,820	4.48
TPB	18,600	1,897,138	35.45	TNG	25,600	153,500	3.93
POW	14,900	2,326,100	34.53	VGS	38,100	38,000	1.45

前五名淨賣超

HOSE				HNX			
股票代碼	收盤價 (越盾)	淨賣超股數 (股)	淨賣超值 (十億越盾)	股票代碼	收盤價 (越盾)	淨賣超股數 (股)	淨賣超值 (十億越盾)
FPT	128,000	(2,338,276)	(301.81)	PVS	43,600	(115,000)	(5.00)
VPB	18,600	(5,576,433)	(105.59)	GKM	34,000	(115,600)	(3.93)
DGC	130,000	(648,978)	(82.66)	CEO	18,100	(100,300)	(1.83)
VNM	65,900	(1,182,978)	(78.13)	TIG	14,800	(117,500)	(1.75)
MWG	62,200	(1,248,700)	(76.48)	BVS	44,200	(23,900)	(1.07)

ETF 交易

價格統計					外資交易			
ETF 代碼	收盤價 (越盾)	漲跌 (%)	成交量 (股)	成交值 (十億越盾)	ETF 代碼	買進金額 (十億越盾)	賣出金額 (十億越盾)	淨買/賣超值 (十億越盾)
E1VFN30	22,890	0.2%	687,848	15.76	E1VFN30	12.20	10.83	1.36
FUEMAV30	15,650	0.0%	19,900	0.31	FUEMAV30	0.23	0.00	0.23
FUESSV30	16,280	0.1%	26,800	0.44	FUESSV30	0.05	0.23	(0.18)
FUESSV50	19,820	0.3%	20,900	0.42	FUESSV50	0.19	0.03	0.16
FUESSVFL	21,090	0.1%	125,124	2.64	FUESSVFL	0.10	2.11	(2.01)
FUEVFN30	32,700	0.1%	1,302,697	42.67	FUEVFN30	23.65	24.51	(0.86)
FUEVN100	17,840	0.7%	126,644	2.25	FUEVN100	0.26	1.40	(1.14)
FUEIP100	9,150	4.7%	2,941	0.03	FUEIP100	0.00	0.00	0.00
FUEKIV30	8,730	0.3%	831,700	7.30	FUEKIV30	7.29	7.28	0.01
FUEDCMID	12,290	-0.1%	39,900	0.49	FUEDCMID	0.00	0.44	(0.44)
FUEKIVFS	12,390	0.0%	0	0.00	FUEKIVFS	0.00	0.00	0.00
FUEMAVND	13,850	0.3%	100	0.00	FUEMAVND	0.00	0.00	(0.00)
FUEFCV50	12,200	0.4%	3,700	0.04	FUEFCV50	0.00	0.00	0.00
FUEBFVND	12,510	0.0%	0	0.00	FUEBFVND	0.00	0.00	0.00
總計			3,188,254	72.35	總計	43.98	46.84	(2.87)

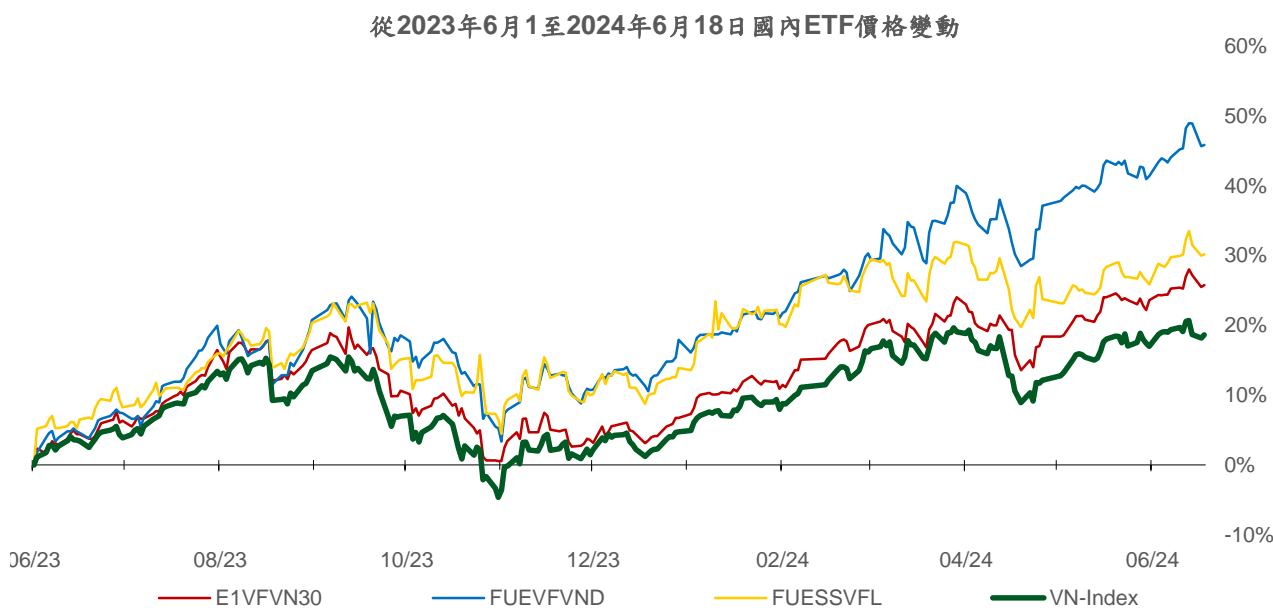
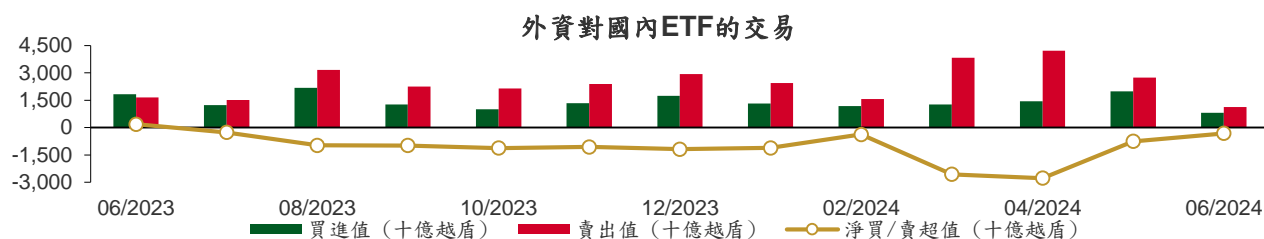

權證資訊

權證代碼(*)	收盤價 (越盾)	漲跌 (%)	成交量	到期的 天數	標的股 票之價 格 (越盾)	權證理 論價格 (越盾) (**)	與收盤價 的差異 (越盾)	履約價 格(越盾)	行使比 例 n:1	最後交易日
CACB2304	2,350	2.6%	4,560	97	24,550	2,165	(185)	19,320	2.5	23/09/2024
CACB2305	1,050	1.0%	27,970	111	24,550	934	(116)	20,160	5.0	07/10/2024
CACB2306	2,410	0.0%	53,040	30	24,550	2,446	36	18,480	2.5	18/07/2024
CACB2307	770	0.0%	80,300	62	24,550	744	(26)	21,000	5.0	19/08/2024
CFPT2310	8,260	-1.4%	1,050	44	128,000	8,130	(130)	72,970	6.8	01/08/2024
CFPT2313	5,000	-1.2%	22,720	50	128,000	4,883	(117)	86,350	8.6	07/08/2024
CFPT2314	5,490	-1.8%	21,110	203	128,000	5,007	(483)	86,350	8.6	07/01/2025
CFPT2316	6,650	-1.6%	36,090	30	128,000	6,670	20	70,810	8.6	18/07/2024
CFPT2317	3,330	-3.5%	38,220	154	128,000	3,220	(110)	87,210	13.0	19/11/2024
CFPT2318	6,650	0.0%	0	23	128,000	6,184	(466)	85,490	6.9	11/07/2024
CHDB2306	1,240	1.6%	16,300	6	23,700	1,249	9	19,340	3.5	24/06/2024
CHPG2315	1,160	-3.3%	2,450	2	29,400	1,154	(6)	25,250	3.6	20/06/2024
CHPG2316	1,370	2.2%	3,330	93	29,400	1,200	(170)	26,260	3.6	19/09/2024
CHPG2319	570	-12.3%	14,870	6	29,400	589	19	27,370	3.6	24/06/2024
CHPG2322	1,620	-2.4%	4,850	27	29,400	1,475	(145)	27,270	1.8	15/07/2024
CHPG2329	2,100	2.4%	12,960	44	29,400	2,010	(90)	26,360	1.8	01/08/2024
CHPG2331	1,000	-2.0%	63,680	111	29,400	923	(77)	25,450	5.5	07/10/2024
CHPG2332	1,000	-1.0%	16,280	142	29,400	922	(78)	25,910	5.5	07/11/2024
CHPG2333	1,010	-1.0%	74,050	170	29,400	918	(92)	26,360	5.5	05/12/2024
CHPG2334	800	0.0%	101,740	203	29,400	697	(103)	26,810	7.3	07/01/2025
CHPG2337	760	-8.4%	5,880	15	29,400	737	(23)	26,970	3.6	03/07/2024
CHPG2338	1,230	-1.6%	21,620	107	29,400	1,066	(164)	27,270	3.6	03/10/2024
CHPG2339	3,730	0.0%	0	198	29,400	2,596	(1,134)	27,470	1.8	02/01/2025
CHPG2341	1,520	-1.9%	49,070	30	29,400	1,506	(14)	27,270	1.8	18/07/2024
CHPG2342	990	2.1%	10,820	154	29,400	905	(85)	21,820	9.1	19/11/2024
CHPG2402	2,160	0.9%	10,260	335	29,400	2,014	(146)	28,180	2.7	19/05/2025
CMBB2312	2,230	-2.2%	22,420	44	23,250	2,130	(100)	19,080	2.0	01/08/2024
CMBB2314	1,070	0.9%	29,030	50	23,250	979	(91)	19,570	3.9	07/08/2024
CMBB2315	1,440	2.1%	75,020	203	23,250	1,159	(281)	19,570	3.9	07/01/2025
CMBB2317	840	1.2%	41,900	62	23,250	790	(50)	19,570	4.9	19/08/2024
CMBB2318	1,590	-4.2%	4,890	93	23,250	1,489	(101)	17,610	3.9	19/09/2024
CMBB2402	2,140	1.4%	3,610	335	23,250	1,417	(723)	23,480	2.0	19/05/2025
CMSN2307	90	-25.0%	13,350	6	76,200	8	(82)	83,000	10.0	24/06/2024
CMSN2311	360	2.9%	1,250	44	76,200	86	(274)	88,500	8.0	01/08/2024
CMSN2313	840	-1.2%	16,530	111	76,200	490	(350)	80,000	10.0	07/10/2024
CMSN2316	700	-15.7%	26,600	107	76,200	345	(355)	83,980	10.0	03/10/2024
CMSN2317	1,300	3.2%	9,870	198	76,200	610	(690)	86,870	8.0	02/01/2025
CMWG2310	1,900	1.6%	47,120	44	62,200	1,732	(168)	54,500	5.0	01/08/2024
CMWG2313	2,250	3.2%	27,070	50	62,200	2,112	(138)	50,000	6.0	07/08/2024
CMWG2314	1,610	-1.2%	21,180	203	62,200	1,374	(236)	52,000	10.0	07/01/2025
CMWG2316	2,550	0.0%	22,930	64	62,200	2,450	(100)	48,000	6.0	21/08/2024
CMWG2318	3,340	1.2%	45,480	30	62,200	3,384	44	42,000	6.0	18/07/2024
CMWG2401	2,260	4.2%	2,220	335	62,200	2,205	(55)	66,000	4.0	19/05/2025
CNVL2305	20	-60.0%	30,890	6	14,050	1	(19)	17,000	4.0	24/06/2024
CPDR2305	1,840	-4.7%	21,150	6	24,900	1,847	7	18,260	3.6	24/06/2024
CPOW2306	100	0.0%	4,530	6	14,900	8	(92)	16,000	2.0	24/06/2024
CPOW2313	1,110	73.4%	94,690	15	14,900	1,015	(95)	12,890	2.0	03/07/2024
CPOW2314	1,460	32.7%	82,100	107	14,900	1,100	(360)	13,110	2.0	03/10/2024
CPOW2315	1,800	34.3%	24,400	198	14,900	1,154	(646)	13,460	2.0	02/01/2025
CSHB2303	100	-16.7%	189,350	14	11,600	48	(52)	12,350	2.0	02/07/2024
CSHB2304	170	0.0%	8,890	15	11,600	64	(106)	11,670	5.0	03/07/2024
CSHB2305	380	18.8%	1,220	107	11,600	114	(266)	12,560	5.0	03/10/2024
CSHB2306	1,030	-1.0%	1,920	198	11,600	421	(609)	12,780	2.0	02/01/2025

本日報由富鑫證券股份有限公司研究部發佈，以上所有資訊乃源於可靠之消息來源，但由於證券市場瞬息萬變且受許多不可預測之因素影響，投資人應審慎投資、自負風險。

CSTB2312	20	0.0%	245,770	2	30,550	1	(19)	33,330	5.0	20/06/2024
CSTB2313	300	3.5%	3,020	93	30,550	196	(104)	35,560	5.0	19/09/2024
CSTB2316	10	-50.0%	32,170	6	30,550	0	(10)	36,330	5.0	24/06/2024
CSTB2325	560	12.0%	17,760	44	30,550	347	(213)	31,500	4.0	01/08/2024
CSTB2327	260	0.0%	84,590	50	30,550	219	(41)	32,000	6.0	07/08/2024
CSTB2328	490	0.0%	52,780	203	30,550	369	(121)	33,000	8.0	07/01/2025
CSTB2331	30	-40.0%	31,220	15	30,550	14	(16)	35,000	5.0	03/07/2024
CSTB2332	320	3.2%	40,320	107	30,550	215	(105)	35,890	5.0	03/10/2024
CSTB2333	1,500	3.5%	78,330	198	30,550	979	(521)	36,110	2.0	02/01/2025
CSTB2334	1,600	-3.6%	178,730	64	30,550	1,447	(153)	27,000	3.0	21/08/2024
CSTB2337	860	1.2%	121,280	154	30,550	765	(95)	27,000	7.0	19/11/2024
CSTB2402	1,700	1.2%	33,150	335	30,550	1,784	84	30,000	3.0	19/05/2025
CTCB2307	4,510	-2.0%	30	44	48,800	4,089	(421)	32,970	3.9	01/08/2024
CTCB2309	5,780	7.0%	2,030	97	48,800	5,234	(546)	33,940	2.9	23/09/2024
CTCB2310	2,250	2.7%	110,530	111	48,800	1,954	(296)	33,940	7.8	07/10/2024
CTCB2312	6,320	4.3%	710	23	48,800	5,945	(375)	31,620	2.9	11/07/2024
CTPB2305	180	5.9%	1,080	15	18,600	62	(118)	19,330	4.0	03/07/2024
CTPB2306	1,100	-2.7%	5,300	107	18,600	448	(652)	19,890	2.0	03/10/2024
CVHM2307	10	0.0%	9,760	6	38,300	0	(10)	62,670	8.0	24/06/2024
CVHM2311	50	-16.7%	8,010	44	38,300	0	(50)	60,500	5.0	01/08/2024
CVHM2313	270	-6.9%	59,610	111	38,300	54	(216)	50,000	10.0	07/10/2024
CVHM2316	40	0.0%	10	15	38,300	0	(40)	51,230	8.0	03/07/2024
CVHM2317	220	0.0%	200	107	38,300	41	(179)	52,350	8.0	03/10/2024
CVHM2318	800	0.0%	20	198	38,300	178	(622)	53,460	5.0	02/01/2025
CVIB2304	990	1.0%	68,670	50	22,050	884	(106)	18,880	3.8	07/08/2024
CVIB2305	670	0.0%	77,790	203	22,050	523	(147)	20,770	5.7	07/01/2025
CVIB2306	3,500	2.9%	3,340	64	22,050	3,205	(295)	16,050	1.9	21/08/2024
CVIB2307	800	0.0%	42,540	62	22,050	700	(100)	19,820	3.8	19/08/2024
CVIB2402	1,520	4.8%	10	335	22,050	1,116	(404)	24,000	2.0	19/05/2025
CVIC2306	60	20.0%	250	6	42,100	0	(60)	62,220	8.0	24/06/2024
CVIC2308	200	5.3%	14,830	50	42,100	39	(161)	50,000	10.0	07/08/2024
CVIC2309	260	-7.1%	9,750	111	42,100	89	(171)	52,000	10.0	07/10/2024
CVIC2312	60	0.0%	3,610	15	42,100	0	(60)	52,350	10.0	03/07/2024
CVIC2313	250	4.2%	3,940	107	42,100	66	(184)	53,460	10.0	03/10/2024
CVIC2314	750	-8.5%	82,010	198	42,100	287	(463)	54,570	5.0	02/01/2025
CVNM2306	10	-75.0%	14,750	6	65,900	0	(10)	71,710	9.5	24/06/2024
CVNM2310	130	-7.1%	16,980	50	65,900	4	(126)	78,400	9.8	07/08/2024
CVNM2311	470	0.0%	37,570	203	65,900	102	(368)	78,400	9.8	07/01/2025
CVNM2314	210	5.0%	46,830	107	65,900	7	(203)	85,150	7.8	03/10/2024
CVNM2315	1,030	-2.8%	46,740	198	65,900	63	(967)	87,110	3.9	02/01/2025
CVNM2401	1,400	7.7%	40,990	335	65,900	777	(623)	66,000	8.0	19/05/2025
CVPB2312	750	1.4%	8,260	44	18,600	412	(338)	19,000	1.8	01/08/2024
CVPB2314	170	6.3%	62,090	50	18,600	41	(129)	21,720	3.6	07/08/2024
CVPB2315	280	-6.7%	94,260	203	18,600	154	(126)	22,170	5.4	07/01/2025
CVPB2317	60	0.0%	2,090	15	18,600	2	(58)	21,720	3.6	03/07/2024
CVPB2318	270	-6.9%	11,810	107	18,600	102	(168)	22,230	3.6	03/10/2024
CVPB2319	1,050	-5.4%	86,360	198	18,600	383	(667)	22,740	1.8	02/01/2025
CVPB2321	470	0.0%	5,790	62	18,600	303	(167)	17,090	6.6	19/08/2024
CVPB2322	590	7.3%	3,630	93	18,600	308	(282)	18,990	3.8	19/09/2024
CVPB2401	1,590	-15.4%	39,860	335	18,600	1,097	(493)	19,940	1.9	19/05/2025
CVRE2308	20	100.0%	26,150	6	21,100	0	(20)	31,330	5.0	24/06/2024
CVRE2313	170	0.0%	0	44	21,100	1	(169)	29,500	4.0	01/08/2024
CVRE2315	200	5.3%	11,350	111	21,100	13	(187)	30,000	8.0	07/10/2024
CVRE2318	30	-50.0%	5,310	15	21,100	0	(30)	31,000	4.0	03/07/2024
CVRE2319	150	0.0%	19,110	107	21,100	12	(138)	31,780	4.0	03/10/2024
CVRE2320	660	-2.9%	7,870	198	21,100	106	(554)	32,330	2.0	02/01/2025
CVRE2322	190	-5.0%	9,750	30	21,100	49	(141)	24,000	3.0	18/07/2024

(*) 歐式交易方式，以現金交易

(**) PHS 採用 Black-Scholes 估價方式

期投資股

股票代碼	證券所	現時價格	目標價*	報告日	預期 2024 年盈利 (十億越盾)
GAS	HOSE	78,000	82,900	6/3/2024	11,155
VHC	HOSE	76,700	79,300	5/28/2024	1,117
BSR	UPCOM	24,087	23,200	5/24/2024	5,111
CTD	HOSE	73,500	87,500	5/24/2024	316
IMP	HOSE	70,100	77,200	5/13/2024	383
DGC	HOSE	130,000	118,800	5/8/2024	3,864
FMC	HOSE	51,400	55,100	5/4/2024	343
PVD	HOSE	31,400	31,000	5/2/2024	780
VNM	HOSE	65,900	71,600	4/22/2024	9,245
HDB	HOSE	23,700	31,000	4/16/2024	13,140
STK	HOSE	31,800	38,550	4/4/2024	132
KDH	HOSE	37,800	42,200	3/22/2024	1,198
PVT	HOSE	30,450	34,850	3/20/2024	2,344
MSB	HOSE	14,600	20,700	3/19/2024	5,749
POW	HOSE	14,900	14,500	3/12/2024	1,923
NT2	HOSE	22,800	32,300	2/7/2024	640
VIB	HOSE	22,050	27,000	2/7/2024	9,843
VHM	HOSE	38,300	63,300	1/26/2024	27,904
MSH	HOSE	48,000	55,900	1/17/2024	318
SIP	HOSE	91,500	83,400	1/10/2024	1,123
KBC	HOSE	30,400	36,000	1/10/2024	1,647
IDC	HNX	62,200	56,000	1/10/2024	2,212
CTG	HOSE	32,350	36,375	1/10/2024	23,247
VCB	HOSE	87,100	87,329	1/10/2024	37,497
BID	HOSE	46,500	55,870	1/10/2024	25,522
TCB	HOSE	48,800	45,148	1/10/2024	22,796
MBB	HOSE	23,250	29,592	1/10/2024	23,926
TPB	HOSE	18,600	24,130	1/10/2024	7,508
OCB	HOSE	14,900	19,164	1/10/2024	4,880
ACB	HOSE	24,550	31,952	1/10/2024	18,261
VPB	HOSE	18,600	25,603	1/10/2024	16,420
STB	HOSE	30,550	34,494	1/10/2024	9,865
LPB	HOSE	27,100	18,389	1/10/2024	4,731
SHB	HOSE	11,600	16,146	1/10/2024	10,044
MWG	HOSE	62,200	61,600	1/10/2024	2,325
FRT	HOSE	172,900	119,200	1/10/2024	305
DGW	HOSE	62,100	55,300	1/10/2024	665
PNJ	HOSE	96,600	101,000	1/10/2024	2,357
SAB	HOSE	63,600	83,600	1/10/2024	5,162
HPG	HOSE	29,400	31,200	1/10/2024	15,721
ANV	HOSE	33,750	39,100	1/10/2024	261
TCM	HOSE	51,000	54,700	1/10/2024	221
GEG	HOSE	14,350	18,000	1/10/2024	227
PLX	HOSE	41,000	42,300	1/10/2024	4,395
PVS	HNX	43,600	40,300	1/10/2024	1,136
NLG	HOSE	41,750	40,600	1/10/2024	631
VRE	HOSE	21,100	37,700	1/10/2024	4,252

資料來源: PHS 收集

*若除權交易日發生在報告日後將影響目標價

分析師認證

這份報告由 Pham Quang Chuong - 富鑫證券股份公司研究員製作。負責籌備本研究報告之全部或部份內容之研究分析師、策略分析師、研究人員以茲聲明，任何研究分析師、策略分析師、研究人員在於本研究報告所提出之觀點，皆精確反映出其對於該發行機構與證券之個人意見。各研究分析師、策略分析師、研究人員均保證，其報酬在過去與未來，絕對沒有任何一部分是直接或間接與研究分析師、策略分析師、研究人員在此研究報告中所呈現之特定推薦或觀點有關。

評等指標定義

加碼= 預估其未來之潛在上漲空間大於10%。

觀望= 預估其未來之潛在漲跌空間將在下上10%之間。

減碼= 預估其未來之潛在下跌空間大於10%。

未評等= 本股票並不在富鑫證券之評等涵蓋範圍，或者尚未上市。

績效表現根據12個月的總回報(包含股息)所評定。

富鑫證券股份公司

地址：21st Floor, Phu My Hung Building, 08 Hoang Van Thai Street, Tan Phu Ward, District 7, HCMC.

電話號碼：(84-28) 5 413 5479

客服專線：(84-28) 1900 25 23 58

傳真號碼：+84 28 5413 5473

胡志明市

富美興交易室

地址：Ground Floor, CR2-08, 107 Ton Dat Tien, Tan Phu Ward, District 7, Ho Chi Minh City

電話號碼：(84-28) 5 413 5478

傳真號碼：+84 28 5413 5473

Tan Binh 分行

地址：Park Legend Building, 251 Hoang Van Thu Street, Ward 2, Tan Binh District, HCMC

電話號碼：(84-28) 3813 2401

傳真號碼：(84-28) 3813 2415

第三郡分行

地址：4th & 5th Floor, D&D Tower, 458 Nguyen Thi Minh Khai, Ward 2, District 3, HCMC

電話號碼：(84-28) 382 08068

傳真號碼：(84-28) 3820 8206

第一郡分行

地址：Room 1003A, 10th Floor, No. 81-83-83B-85 Ham Nghi Street, Nguyen Thai Binh Ward, District 1, HCMC

電話號碼：(84-28) 3 535 6060

傳真號碼：(84-28) 3 535 2912

河內市

Ha Noi 分行

地址：5th Floor, Vinafor Building, No.127 Lo Duc, Dong Mac Ward, Hai Ba Trung District, Ha Noi

電話號碼：(84-24) 3 933 4566

傳真號碼：(84-24) 3 933 4820

Thanh Xuan 分行

地址：5th Floor, UDIC Complex Building, N04 Hoang Dao Thuy, Trung Hoa Ward, Cau Giay District, Ha Noi

電話號碼：(84-24) 6 250 9999

傳真號碼：(84-24) 6 250 6666

海防市

海防分行

地址：2nd Floor, Eliteco Building No.18 Tran Hung Dao, Hoang Van Thu Ward, Hong Bang District, Hai Phong

電話號碼：(84-225) 384 1810

傳真號碼：(84-225) 384 1801