

## 越股行情

14/06/2024	HOSE		VN30		HNX	
收盤價	1,279.91	-1.66%	1,316.46	-1.30%	243.97	-1.77%
成交股數(百萬股)	<b>1,111.07</b>	<b>24.59%</b>	<b>359.48</b>	<b>-4.14%</b>	<b>107.30</b>	<b>31.63%</b>
撮合股數(百萬股)	<b>1,009.95</b>	<b>21.72%</b>	<b>313.33</b>	<b>-12.21%</b>	<b>105.97</b>	<b>43.63%</b>
與最近 20 日的平均水位相比	846.67	19.28%	260.22	20.41%	93.58	13.23%
成交值(十億越盾)	<b>29,378</b>	<b>27.22%</b>	<b>11,826</b>	<b>7.58%</b>	<b>2,139</b>	<b>24.43%</b>
撮合成交值(十億越盾)	<b>26,781</b>	<b>25.60%</b>	<b>10,366</b>	<b>-0.51%</b>	<b>2,087</b>	<b>33.45%</b>
與最近 20 日之平均比較	21,392	25.19%	8,529	21.54%	1,853	12.64%
上漲家數	89	18%	2	7%	56	23%
下跌家數	366	72%	28	93%	139	58%
持平家數	52	10%	0	0%	46	19%

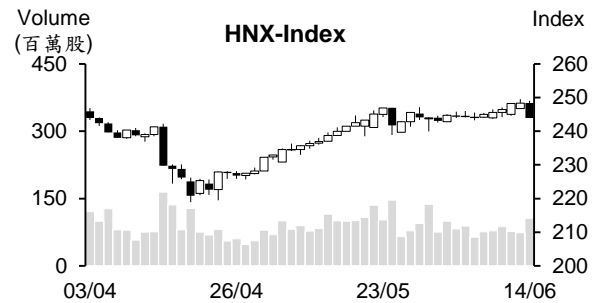
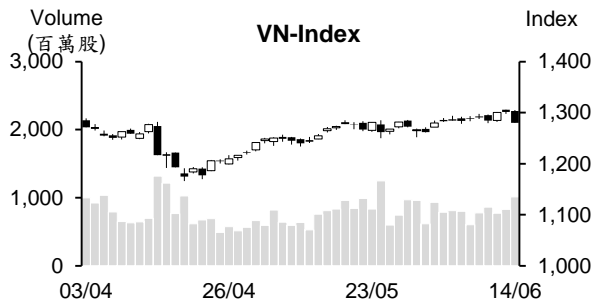

## 市場概況

週五(6月14日)越股出現急跌。早盤交易時段，VN 指數在平盤價位附近游走。然午盤交易時段，在 VN 指數跌破 1,300 點關卡時，促使獲利了結賣壓湧現，使指數爆量重挫。大部分類股皆下跌，然 Viettel 族群、藥品、航空服務及科技類股則逆勢上揚。外資雖然連續七個交易日減碼，但淨賣超值明顯萎縮。

## 技術分析

VN 指數下跌。今日 K 線出現大黑棒，量能同步擴增，顯示盤勢面臨賣壓湧現壓力。下週盤勢可能持續下跌。不過，我們認為這是指數在突破高點後的適度修正，1250-1270 點將為指數的支撐。下週盤壓需要減弱，VN 指數走勢才可望如我們預期；河內部分，HNX 指數也下跌。今日 K 線出現大黑棒，量能也擴增。預期指數可能持續下跌，238-240 點將為指數的支撐。操作上建議投資人可將投資部位之持股率維持在高水位。然，若賣壓持續出籠，應將投資部位之持股率調降至合理比率。若盤勢如預期，出現適度的修正，各類股走勢可能分歧，投資人應優先選擇 VN30、運輸、港口、航空、科技、鋼鐵、紡織、肥料及零售等類股。

**建議股名單: BAF (獲利了結) – HCM、PC1 (減碼)**

(請參考第 2 頁)

## 當日調整股名單

次號	股票代碼	評等	評等日	現時價格	買入區間	持股表現	目標價	預期獲利	停損價	預期損失	備註
1	BAF	獲利了結	17/06/24	21.65	19.69	10.0%	25	27.0%	18.7	-5.0%	技術訊號轉弱。
2	PC1	減碼	17/06/24	28.30	29.20	-3.1%	34.0	16.4%	27.7	-5.1%	技術訊號轉弱。
3	HCM	減碼	17/06/24	28.9	29.4	-1.7%	33	12.2%	28	-4.8%	技術訊號轉弱。

## 投資組合部位

次號	股票代碼	評等	評等日	現時價格	買入區間	持股表現	目標價	預期獲利	停損價	預期損失	備註
1	CTD	加碼	20/05/24	72.60	70.7	2.7%	78	10.3%	66.5	-5.9%	
2	SIP	加碼	29/05/24	92.0	91	1.1%	110	20.9%	86	-5%	
3	PTB	加碼	30/05/24	73.5	70.9	3.7%	80	12.8%	68.3	-4%	
4	DRC	加碼	03/06/24	34.20	32.8	4.3%	41.3	25.9%	31.3	-5%	
5	SHB	加碼	07/06/24	11.70	11.85	-1.3%	13.5	13.9%	11.3	-5%	
6	VPB	加碼	11/06/24	18.70	18.05	3.6%	20.5	14%	17.4	-4%	
7	GVR	加碼	13/06/24	33	35.75	-7.7%	41	15%	33.9	-5%	
8	CNG	加碼	14/06/24	33.2	34.45	-3.6%	38.5	12%	32.7	-5%	

### 富邦富時越南 ETF 證券投資信託基金的第六次追加募集

富邦富時越南 ETF 證券投資信託基金第六次追加募集金額最高為新臺幣 50 億元 (約 1.54 億美元) 之方案已獲得金融管理及監督委員會核准。預期將來 4 兆越盾的投資資金將湧入越南股市。

截至 2024 年 6 月 13 日為止，富邦富時越南 ETF 證券投資信託基金的資產淨值為新臺幣 253 億多元。其中，股票投資佔 99.5% (大筆投資股票包括 HPG、VIC、VCB、MSN、VHM、VNM、SSI 等)。

### VASEP：預期第二季蝦類出口將維持成長

截至 5 月 15 日為止，越南蝦類出口值較去年同期增長 8.3% 至 11 億美元。越南水產加工及出口協會 (VASEP) 消息指出，截至今年第二季底，庫存量減少、出口價格回升以及主要市場之進口需求提升，帶動蝦類出口可能維持成長。

截至 5 月 15 日為止，越南蝦類對歐盟的出口金額僅增長 1.2% 至 1.34 億美元。然最近幾個月，其出口值呈現回升。另外，蝦類對中國及香港的出口值成長 31% 至 2.23 億美元。然最近幾個月其出口值呈現萎縮。預計第二季對該市場的出口值難以出現大幅成長跡象。對於美國市場，VASEP 認為反傾銷稅可能將影響越南蝦類的出口。

資料來源：Vietstock、Fireant

### **PGV 股東大會：2024 年股息比率最低 5%**

越南第 3 號發電總公司 (EVNGENCO3, HoSE : PGV) 於 2024 年 6 月 13 日上午召開 2024 年股東大會。股東大會已通過今年電力產量將為 253 億多 kWh、母公司 營收將縮減 10%至近 40.4 兆越盾、稅後盈餘 (不包括匯率差價在內) 將為 1,960 億 越盾 (相當於同期的 10%)及股息比率最低為 5%之計劃。另外，股東大會也通過 2023 年現金股息比率為 6.66% (公司已支付 2023 年股息)。

### **PET 股東大會：不發放 2023 年股息**

6 月 14 日上午越南石油綜合服務股份公司 (Petrosetco, HOSE : PET) 已召開 2024 年第二次股東大會。公司計劃今年營收淨額將增長 8%至 18.54 兆越盾 (其中 分銷服務營收將成長 4%至 15.39 兆越盾)、稅前及稅後盈餘將分別成長 43%及 47%至 2,600 億越盾及 2,050 億越盾。

雖然 2023 年股東大會已通過股息比率最高為 10%之方案，但 PET 不發放 2023 年 股息。公司計劃 2024 年股息比率最高為 10%。具體方案需要待 2024 年審計財報 公布後才呈上 2025 年股東大會。

### **MBB 註冊資本逾 53 兆越盾**

越南軍隊股份銀行 (MBBank, HoSE : MBB) 剛公布 ESOP 股之發行結果。該銀行 已以 10.000 越盾的價格發行 1,924 萬股給 513 位員工 (其 ESOP 股將受 5 年轉讓 限制)。流通股數因之增加至 53 億股，註冊資本由 52.871 兆越盾增加至 53.063 兆 越盾。

### **MCM 將於 6 月 25 日在 HOSE 掛票，交易首日之參考價格為每股 42,800 越盾**

據胡志明市證券交易所 (HOSE) 之公佈，Moc Chau 乳牛育種股份公司 (MCM) 的 1.1 億股將在 HOSE 掛牌。交易首日為 6 月 25 日，交易首日之參考價為每股 42,800 越盾，較該股在 5 月 24 日在 UPCoM 最後交易日的收盤價 (39,100 越盾) 高出 9%。

資料來源：Vietstock、Fireant

## 市場統計

### 撮合統計

#### 推升指數上漲的前五名股票

HOSE				HNX			
股票代碼	收盤價 (越盾)	漲跌 %	影響指數 %	股票代碼	收盤價 (VND)	漲跌 %	影響指數 %
HVN	30,600	5.88%	0.07%	NTP	63,900	2.24%	0.05%
LPB	27,500	3.38%	0.04%	THD	35,200	1.15%	0.04%
FPT	131,000	0.77%	0.02%	VIF	16,400	2.50%	0.04%
CTR	152,300	6.88%	0.02%	BCC	9,100	9.64%	0.03%
SSB	22,000	1.38%	0.01%	BTS	6,000	9.09%	0.02%

#### 拖累指數的前五名股票

HOSE				HNX			
股票代碼	收盤價 (越盾)	漲跌 %	影響指數 %	股票代碼	收盤價 (越盾)	漲跌 %	影響指數 %
GVR	33,000	-6.65%	-0.18%	PVS	43,700	-3.53%	-0.22%
VPB	18,700	-3.86%	-0.11%	HUT	17,600	-4.35%	-0.21%
CTG	32,800	-3.24%	-0.11%	SHS	18,700	-3.61%	-0.17%
VCB	87,500	-1.02%	-0.10%	MBS	33,900	-3.42%	-0.15%
BID	47,500	-1.76%	-0.09%	IDC	62,500	-2.04%	-0.12%

#### 前五名成交量

HOSE				HNX			
股票代碼	收盤價 (越盾)	漲跌 %	成交量 (股)	股票代碼	收盤價 (越盾)	漲跌 %	成交量 (千股)
VPB	18,700	-3.86%	35,964,913	SHS	18,700	-3.61%	19,216,020
GEX	23,700	0.00%	35,940,454	PVS	43,700	-3.53%	7,006,193
HPG	29,100	-1.36%	34,310,393	TIG	14,700	-8.13%	5,531,954
HAG	13,300	-4.66%	33,587,976	MBS	33,900	-3.42%	5,380,626
VIX	18,200	-3.70%	32,268,883	HUT	17,600	-4.35%	5,175,102

#### 前五名成交值

HOSE				HNX			
股票代碼	收盤價 (越盾)	漲跌 %	成交值 (十億越盾)	股票代碼	收盤價 (越盾)	漲跌 %	成交值 (十億越盾)
HPG	29,100	-1.36%	1,015.7	SHS	18,700	-3.61%	369.6
SSI	36,100	-1.10%	983.1	PVS	43,700	-3.53%	311.1
GEX	23,700	0.00%	868.7	MBS	33,900	-3.42%	187.7
FPT	131,000	0.77%	837.3	TNG	25,500	-5.56%	114.6
MSN	78,000	-0.76%	716.0	HUT	17,600	-4.35%	93.1

## 議價交易

### 前五名股

HOSE			HNX		
股票代碼	成交量 (股)	成交值 (十億越盾)	股票代碼	成交量 (股)	成交值 (十億越盾)
LPB	32,509,391	806.31	GKM	1,331,400	51.39
VIB	18,180,000	399.96			
MSN	4,103,500	322.55			
HPG	8,903,500	261.38			
VIC	4,346,211	187.61			

## 外資交易行情 (股票)

證交所	買進成交量 (百萬股)	買進金額 (十億越盾)	賣出成交量 (百萬股)	賣出金額 (十億越盾)	淨買/賣成 交易 (百萬股)	淨買/賣超值 (十億越盾)
HOSE	57.19	1,976.28	73.62	2,547.62	(16.43)	(571.34)
HNX	2.72	96.88	2.20	64.73	0.52	32.16
<b>總計</b>	<b>59.92</b>	<b>2,073.17</b>	<b>75.82</b>	<b>2,612.35</b>	<b>(15.91)</b>	<b>(539.18)</b>

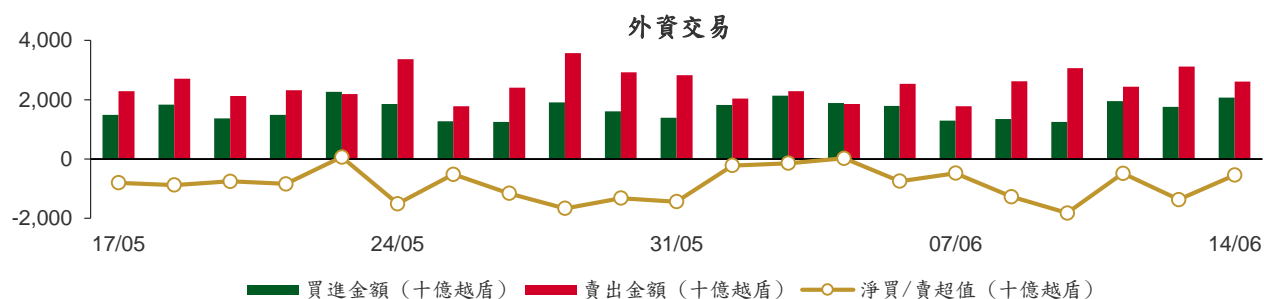

### 前五名買進

HOSE				HNX			
股票代碼	收盤價 (越盾)	成交量 (股)	成交值 (十億越盾)	股票代碼	收盤價 (越盾)	成交量 (股)	成交值 (十億越盾)
VIC	42,000	4,397,011	189.90	IDC	62,500	445,800	28.18
FPT	131,000	1,069,099	139.00	MBS	33,900	739,400	26.01
SSI	36,100	3,062,300	111.97	PVS	43,700	476,200	20.86
MSN	78,000	1,353,800	107.18	TNG	25,500	136,500	3.56
MWG	63,000	1,656,230	104.72	BVS	44,900	76,600	3.51

### 前五名賣出

HOSE				HNX			
股票代碼	收盤價 (越盾)	成交量 (股)	成交值 (十億越盾)	股票代碼	收盤價 (越盾)	成交量 (股)	成交值 (十億越盾)
FPT	131,000	2,210,300	287.49	PVS	43,700	428,200	19.03
VIC	42,000	6,045,853	260.19	MBS	33,900	235,300	8.24
MWG	63,000	3,116,905	197.80	SHS	18,700	347,100	6.73
VHM	38,200	3,426,129	131.21	TNG	25,500	232,900	6.22
VCB	87,500	1,135,701	100.31	DTD	28,500	165,500	4.93

### 前五名淨買超

HOSE				HNX			
股票代碼	收盤價 (越盾)	淨買超股數 (股)	淨買超值 (十億越盾)	股票代碼	收盤價 (越盾)	淨買超股數 (股)	淨買超值 (十億越盾)
SSI	36,100	2,040,389	74.44	IDC	62,500	433,900	27.43
MSN	78,000	915,260	72.46	MBS	33,900	504,100	17.77
DGC	121,700	519,240	63.26	BVS	44,900	60,700	2.76
HAH	48,000	1,138,390	57.26	PVS	43,700	48,000	1.83
HVN	30,600	1,580,062	47.95	CEO	18,300	95,600	1.77

## 前五名淨賣超

HOSE				HNX			
股票代碼	收盤價 (越盾)	淨賣超股數 (股)	淨賣超值 (十億越盾)	股票代碼	收盤價 (越盾)	淨賣超股數 (股)	淨賣超值 (十億越盾)
FPT	131,000	(1,141,201)	(148.49)	SHS	18,700	(293,300)	(5.69)
VHM	38,200	(3,206,840)	(122.82)	DTD	28,500	(145,800)	(4.33)
MWG	63,000	(1,460,675)	(93.09)	VCS	79,100	(42,200)	(3.43)
VRE	21,450	(3,320,171)	(71.90)	TNG	25,500	(96,400)	(2.66)
VIC	42,000	(1,648,842)	(70.29)	VGS	37,000	(54,500)	(2.09)

## ETF 交易

價格統計					外資交易			
ETF 代碼	收盤價 (越盾)	漲跌 (%)	成交量 (股)	成交值 (十億越盾)	ETF 代碼	買進金額 (十億越盾)	賣出金額 (十億越盾)	淨買/賣超值 (十億越盾)
E1VFN30	23,150	-0.6%	1,663,377	38.64	E1VFN30	23.30	31.15	(7.85)
FUEMAV30	15,780	-1.1%	18,912	0.30	FUEMAV30	0.25	0.00	0.25
FUESSV30	16,520	-0.4%	37,307	0.62	FUESSV30	0.00	0.56	(0.56)
FUESSV50	20,060	0.0%	19,643	0.39	FUESSV50	0.29	0.06	0.23
FUESSVFL	21,300	-1.5%	2,469,101	53.18	FUESSVFL	28.42	30.47	(2.05)
FUEVFN30	33,390	0.0%	1,162,305	38.65	FUEVFN30	22.74	21.49	1.24
FUEVN100	17,990	-0.6%	86,848	1.57	FUEVN100	0.00	0.46	(0.46)
FUEIP100	9,130	0.3%	2,200	0.02	FUEIP100	0.00	0.00	0.00
FUEKIV30	8,850	-0.6%	25,700	0.23	FUEKIV30	0.22	0.22	(0.01)
FUEDCMID	12,400	-1.0%	9,088	0.11	FUEDCMID	0.00	0.02	(0.02)
FUEKIVFS	12,530	-1.3%	100	0.00	FUEKIVFS	0.00	0.00	0.00
FUEMAVND	14,010	-0.8%	20,200	0.28	FUEMAVND	0.00	0.28	(0.28)
FUEFCV50	12,300	1.7%	4,901	0.06	FUEFCV50	0.00	0.00	0.00
FUEBFVND	12,510	0.0%	0	0.00	FUEBFVND	0.00	0.00	0.00
<b>總計</b>			<b>5,519,682</b>	<b>134.05</b>	<b>總計</b>	<b>75.22</b>	<b>84.73</b>	<b>(9.50)</b>

### 外資對國內ETF的交易

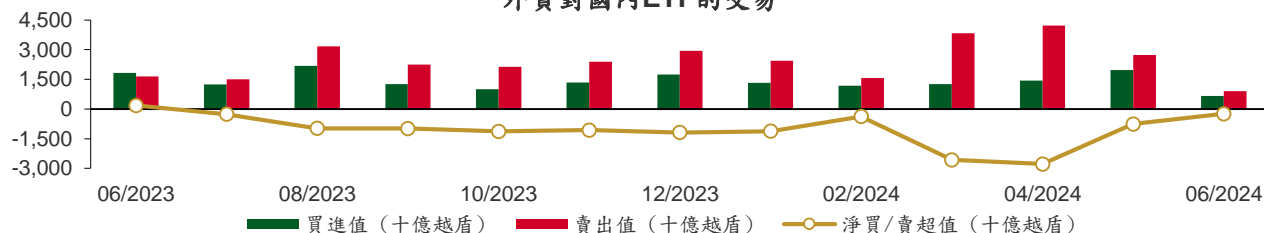

### 從2023年6月1日至2024年6月14日國內ETF價格變動

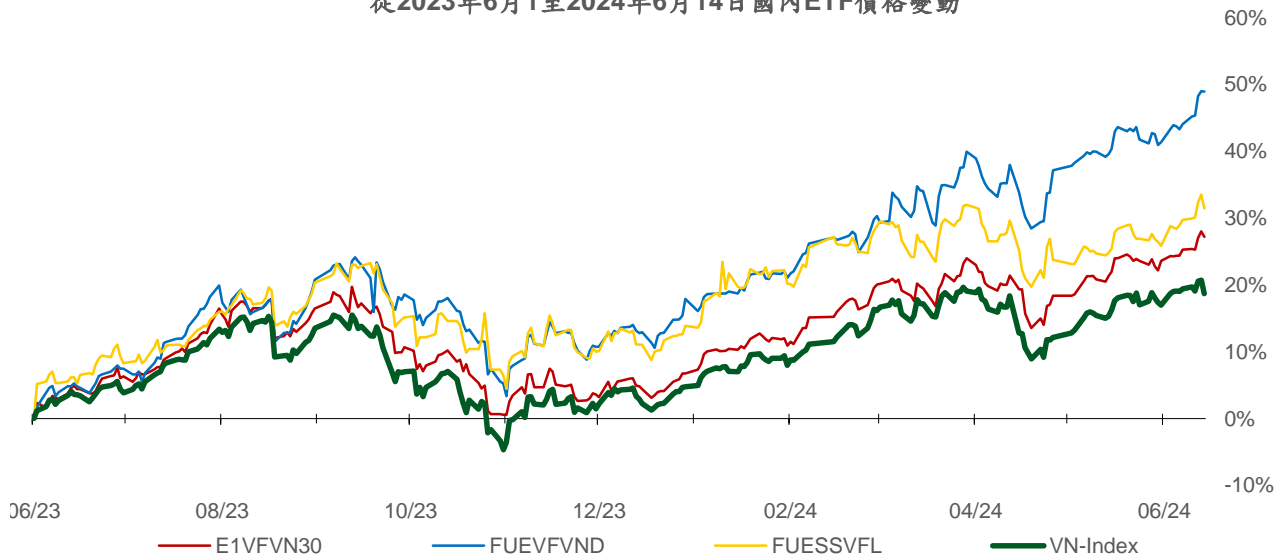

## 權證資訊

權證代碼 (*)	收盤價 (越盾)	漲跌 (%)	成交量	到期的 天數	標的股 票之價 格 (越盾)	權證理 論價格 (越盾) (**)	與收盤 價的差 異(越 盾)	履約價 格(越盾)	行使比 例 n:1	最後交易日
CACB2304	2,380	-3.6%	9,420	101	24,600	2,189	(191)	19,320	2.5	23/09/2024
CACB2305	1,060	-3.6%	29,490	115	24,600	946	(114)	20,160	5.0	07/10/2024
CACB2306	2,440	-4.3%	18,070	34	24,600	2,468	28	18,480	2.5	18/07/2024
CACB2307	800	-3.6%	46,470	66	24,600	757	(43)	21,000	5.0	19/08/2024
CACB2401	2,140	0.0%	0	3	24,600	2,122	(18)	21,000	1.7	17/06/2024
CFPT2310	8,730	2.0%	540	48	131,000	8,575	(155)	72,970	6.8	01/08/2024
CFPT2313	5,370	1.9%	60,250	54	131,000	5,235	(135)	86,350	8.6	07/08/2024
CFPT2314	5,810	0.9%	53,940	207	131,000	5,357	(453)	86,350	8.6	07/01/2025
CFPT2316	7,050	1.4%	6,280	34	131,000	7,021	(29)	70,810	8.6	18/07/2024
CFPT2317	3,500	0.0%	45,470	158	131,000	3,452	(48)	87,210	13.0	19/11/2024
CFPT2318	6,650	0.5%	90	27	131,000	6,623	(27)	85,490	6.9	11/07/2024
CHDB2306	1,340	-4.3%	40,270	10	23,950	1,322	(18)	19,340	3.5	24/06/2024
CHPG2315	1,160	0.0%	9,000	6	29,100	1,074	(86)	25,250	3.6	20/06/2024
CHPG2316	1,380	0.7%	5,020	97	29,100	1,151	(229)	26,260	3.6	19/09/2024
CHPG2319	620	-1.6%	82,810	10	29,100	545	(75)	27,370	3.6	24/06/2024
CHPG2322	1,650	-2.9%	4,580	31	29,100	1,393	(257)	27,270	1.8	15/07/2024
CHPG2329	2,040	-2.4%	42,790	48	29,100	1,910	(130)	26,360	1.8	01/08/2024
CHPG2331	990	-2.0%	137,660	115	29,100	888	(102)	25,450	5.5	07/10/2024
CHPG2332	1,010	-1.0%	124,200	146	29,100	888	(122)	25,910	5.5	07/11/2024
CHPG2333	1,030	0.0%	75,720	174	29,100	886	(144)	26,360	5.5	05/12/2024
CHPG2334	800	-1.2%	326,440	207	29,100	673	(127)	26,810	7.3	07/01/2025
CHPG2337	800	0.0%	6,190	19	29,100	690	(110)	26,970	3.6	03/07/2024
CHPG2338	1,270	0.8%	19,470	111	29,100	1,023	(247)	27,270	3.6	03/10/2024
CHPG2339	3,680	0.0%	1,010	202	29,100	2,507	(1,173)	27,470	1.8	02/01/2025
CHPG2341	1,580	0.0%	89,670	34	29,100	1,425	(155)	27,270	1.8	18/07/2024
CHPG2342	970	-1.0%	40,020	158	29,100	878	(92)	21,820	9.1	19/11/2024
CHPG2401	410	-12.8%	10,780	3	29,100	402	(8)	28,180	2.7	17/06/2024
CHPG2402	2,140	0.0%	26,580	339	29,100	1,954	(186)	28,180	2.7	19/05/2025
CMBB2312	2,040	-17.1%	28,620	48	23,100	2,064	24	19,080	2.0	01/08/2024
CMBB2314	1,070	-4.5%	38,940	54	23,100	947	(123)	19,570	3.9	07/08/2024
CMBB2315	1,420	-6.0%	179,550	207	23,100	1,132	(288)	19,570	3.9	07/01/2025
CMBB2317	850	-3.4%	51,970	66	23,100	765	(85)	19,570	4.9	19/08/2024
CMBB2318	1,610	-3.0%	30,950	97	23,100	1,454	(156)	17,610	3.9	19/09/2024
CMBB2401	1,440	-18.6%	2,570	3	23,100	1,768	328	19,570	2.0	17/06/2024
CMBB2402	2,270	-0.4%	77,980	339	23,100	1,383	(887)	23,480	2.0	19/05/2025
CMSN2307	130	-7.1%	16,480	10	78,000	47	(83)	83,000	10.0	24/06/2024
CMSN2311	370	-7.5%	24,350	48	78,000	139	(231)	88,500	8.0	01/08/2024
CMSN2313	910	1.1%	57,040	115	78,000	590	(320)	80,000	10.0	07/10/2024
CMSN2316	740	-1.3%	37,950	111	78,000	427	(313)	83,980	10.0	03/10/2024
CMSN2317	1,360	0.0%	18,340	202	78,000	712	(648)	86,870	8.0	02/01/2025
CMWG2310	2,120	-13.1%	16,350	48	63,000	1,889	(231)	54,500	5.0	01/08/2024
CMWG2313	2,390	-5.9%	26,520	54	63,000	2,247	(143)	50,000	6.0	07/08/2024
CMWG2314	1,680	-4.0%	35,660	207	63,000	1,443	(237)	52,000	10.0	07/01/2025
CMWG2316	2,730	-5.2%	9,360	68	63,000	2,584	(146)	48,000	6.0	21/08/2024
CMWG2318	3,560	-3.8%	17,560	34	63,000	3,519	(41)	42,000	6.0	18/07/2024
CMWG2401	2,480	-5.3%	60	339	63,000	2,332	(148)	66,000	4.0	19/05/2025
CNVL2305	110	-8.3%	410	10	14,150	7	(103)	17,000	4.0	24/06/2024
CPDR2305	2,040	-10.1%	8,670	10	25,600	2,043	3	18,260	3.6	24/06/2024
CPOW2306	110	10.0%	17,430	10	13,750	0	(110)	16,000	2.0	24/06/2024
CPOW2313	620	-16.2%	47,700	19	13,750	492	(128)	12,890	2.0	03/07/2024
CPOW2314	1,060	-9.4%	41,340	111	13,750	685	(375)	13,110	2.0	03/10/2024
CPOW2315	1,330	-8.3%	6,860	202	13,750	775	(555)	13,460	2.0	02/01/2025

本日報由富鑫證券股份有限公司研究部發佈，以上所有資訊乃源於可靠之消息來源，但由於證券市場瞬息萬變且受許多不可預測之因素影響，投資人應審慎投資，自負風險。



CSHB2303	160	-27.3%	104,090	18	11,700	77	(83)	12,350	2.0	02/07/2024
CSHB2304	190	-13.6%	13,150	19	11,700	83	(107)	11,670	5.0	03/07/2024
CSHB2305	390	-2.5%	680	111	11,700	125	(265)	12,560	5.0	03/10/2024
CSHB2306	1,020	-8.1%	3,160	202	11,700	450	(570)	12,780	2.0	02/01/2025
CSTB2312	60	-25.0%	21,620	6	30,550	10	(50)	33,330	5.0	20/06/2024
CSTB2313	310	-20.5%	17,360	97	30,550	206	(104)	35,560	5.0	19/09/2024
CSTB2316	10	-66.7%	76,080	10	30,550	1	(9)	36,330	5.0	24/06/2024
CSTB2325	590	-14.5%	1,370	48	30,550	367	(223)	31,500	4.0	01/08/2024
CSTB2327	280	-20.0%	109,710	54	30,550	232	(48)	32,000	6.0	07/08/2024
CSTB2328	500	-3.9%	26,300	207	30,550	374	(126)	33,000	8.0	07/01/2025
CSTB2331	50	0.0%	16,100	19	30,550	23	(27)	35,000	5.0	03/07/2024
CSTB2332	350	-18.6%	24,760	111	30,550	224	(126)	35,890	5.0	03/10/2024
CSTB2333	1,580	-12.2%	46,640	202	30,550	997	(583)	36,110	2.0	02/01/2025
CSTB2334	1,700	-14.1%	88,040	68	30,550	1,465	(235)	27,000	3.0	21/08/2024
CSTB2337	890	-9.2%	28,160	158	30,550	771	(119)	27,000	7.0	19/11/2024
CSTB2401	40	-80.0%	120	3	30,550	112	72	31,000	3.0	17/06/2024
CSTB2402	1,700	-15.0%	30,100	339	30,550	1,794	94	30,000	3.0	19/05/2025
CTCB2307	4,600	4.6%	2,390	48	49,100	4,169	(431)	32,970	3.9	01/08/2024
CTCB2309	5,530	0.6%	6,560	101	49,100	5,342	(188)	33,940	2.9	23/09/2024
CTCB2310	2,180	-2.7%	357,650	115	49,100	1,995	(185)	33,940	7.8	07/10/2024
CTCB2312	6,340	3.9%	10	27	49,100	6,051	(289)	31,620	2.9	11/07/2024
CTCB2401	8,110	-1.1%	20	3	49,100	8,495	385	32,970	1.9	17/06/2024
CTPB2305	180	-18.2%	56,960	19	18,650	81	(99)	19,330	4.0	03/07/2024
CTPB2306	1,160	0.0%	140	111	18,650	471	(689)	19,890	2.0	03/10/2024
CTPB2401	100	-54.6%	37,470	3	18,650	172	72	18,500	2.0	17/06/2024
CVHM2307	10	-50.0%	7,150	10	38,200	0	(10)	62,670	8.0	24/06/2024
CVHM2311	60	20.0%	26,710	48	38,200	0	(60)	60,500	5.0	01/08/2024
CVHM2313	290	-3.3%	21,160	115	38,200	56	(234)	50,000	10.0	07/10/2024
CVHM2316	40	0.0%	22,650	19	38,200	0	(40)	51,230	8.0	03/07/2024
CVHM2317	220	0.0%	20,310	111	38,200	43	(177)	52,350	8.0	03/10/2024
CVHM2318	800	0.0%	0	202	38,200	181	(619)	53,460	5.0	02/01/2025
CVHM2401	10	-50.0%	77,270	3	38,200	0	(10)	43,000	4.0	17/06/2024
CVIB2304	1,110	-7.5%	43,790	54	22,500	999	(111)	18,880	3.8	07/08/2024
CVIB2305	740	-6.3%	30,760	207	22,500	581	(159)	20,770	5.7	07/01/2025
CVIB2306	3,760	-3.3%	7,160	68	22,500	3,444	(316)	16,050	1.9	21/08/2024
CVIB2307	910	-8.1%	19,650	66	22,500	806	(104)	19,820	3.8	19/08/2024
CVIB2401	1,560	0.0%	1,010	3	22,500	1,414	(146)	19,820	1.9	17/06/2024
CVIB2402	1,620	-5.8%	110	339	22,500	1,239	(381)	24,000	2.0	19/05/2025
CVIC2306	50	-37.5%	4,200	10	42,000	0	(50)	62,220	8.0	24/06/2024
CVIC2308	210	-4.6%	720	54	42,000	43	(167)	50,000	10.0	07/08/2024
CVIC2309	280	0.0%	16,960	115	42,000	92	(188)	52,000	10.0	07/10/2024
CVIC2312	70	40.0%	60,420	19	42,000	1	(69)	52,350	10.0	03/07/2024
CVIC2313	230	0.0%	9,160	111	42,000	69	(161)	53,460	10.0	03/10/2024
CVIC2314	800	-2.4%	131,080	202	42,000	290	(510)	54,570	5.0	02/01/2025
CVNM2306	60	-14.3%	80	10	66,200	2	(58)	71,710	9.5	24/06/2024
CVNM2310	140	-12.5%	31,800	54	66,200	6	(134)	78,400	9.8	07/08/2024
CVNM2311	490	2.1%	84,390	207	66,200	111	(379)	78,400	9.8	07/01/2025
CVNM2314	240	-4.0%	32,080	111	66,200	9	(231)	85,150	7.8	03/10/2024
CVNM2315	1,150	-3.4%	65,020	202	66,200	71	(1,079)	87,110	3.9	02/01/2025
CVNM2401	1,470	1.4%	46,620	339	66,200	804	(666)	66,000	8.0	19/05/2025
CVPB2312	750	-21.9%	31,500	48	18,700	461	(289)	19,000	1.8	01/08/2024
CVPB2314	130	-27.8%	106,490	54	18,700	51	(79)	21,720	3.6	07/08/2024
CVPB2315	290	-9.4%	108,500	207	18,700	163	(127)	22,170	5.4	07/01/2025
CVPB2317	50	-28.6%	27,320	19	18,700	6	(44)	21,720	3.6	03/07/2024
CVPB2318	290	-19.4%	47,470	111	18,700	113	(177)	22,230	3.6	03/10/2024
CVPB2319	1,110	-15.3%	56,750	202	18,700	408	(702)	22,740	1.8	02/01/2025
CVPB2321	470	-9.6%	32,890	66	18,700	319	(151)	17,090	6.6	19/08/2024
CVPB2322	550	-1.8%	12,710	97	18,700	330	(220)	18,990	3.8	19/09/2024
CVPB2401	1,540	-8.9%	41,670	339	18,700	1,134	(406)	19,940	1.9	19/05/2025

CVRE2308	20	-33.3%	500	10	21,450	0	(20)	31,330	5.0	24/06/2024
CVRE2313	170	0.0%	10,010	48	21,450	3	(167)	29,500	4.0	01/08/2024
CVRE2315	200	-4.8%	15,590	115	21,450	17	(183)	30,000	8.0	07/10/2024
CVRE2318	60	0.0%	12,460	19	21,450	0	(60)	31,000	4.0	03/07/2024
CVRE2319	160	-5.9%	16,100	111	21,450	16	(144)	31,780	4.0	03/10/2024
CVRE2320	680	1.5%	9,030	202	21,450	128	(552)	32,330	2.0	02/01/2025
CVRE2322	250	-10.7%	35,070	34	21,450	80	(170)	24,000	3.0	18/07/2024

(\*) 歐式交易方式，以現金交易

(\*\*) PHS 採用 Black-Scholes 估價方式

## 期投資股

股票代碼	證券所	現時價格	目標價*	報告日	預期 2024 年盈利 (十億越盾)
IMP	HOSE	70,400	77,200	5/13/2024	383
DGC	HOSE	121,700	118,800	5/8/2024	3,864
FMC	HOSE	51,900	55,100	5/4/2024	343
PVD	HOSE	31,200	31,000	5/2/2024	780
VNM	HOSE	66,200	71,600	4/22/2024	9,245
HDB	HOSE	23,950	31,000	4/16/2024	13,140
BSR	UPCOM	23,096	23,200	4/8/2024	5,111
STK	HOSE	31,800	38,550	4/4/2024	132
KDH	HOSE	37,500	42,200	3/22/2024	1,198
PVT	HOSE	30,300	34,850	3/20/2024	2,344
MSB	HOSE	14,800	20,700	3/19/2024	5,749
POW	HOSE	13,750	14,500	3/12/2024	1,923
NT2	HOSE	22,150	32,300	2/7/2024	640
VIB	HOSE	22,500	27,000	2/7/2024	9,843
VHM	HOSE	38,200	63,300	1/26/2024	27,904
MSH	HOSE	48,000	55,900	1/17/2024	318
SIP	HOSE	92,000	83,400	1/10/2024	1,123
KBC	HOSE	30,300	36,000	1/10/2024	1,647
IDC	HNX	62,500	56,000	1/10/2024	2,212
CTG	HOSE	32,800	36,375	1/10/2024	23,247
VCB	HOSE	87,500	87,329	1/10/2024	37,497
BID	HOSE	47,500	55,870	1/10/2024	25,522
TCB	HOSE	49,100	45,148	1/10/2024	22,796
MBB	HOSE	23,100	29,592	1/10/2024	23,926
TPB	HOSE	18,650	24,130	1/10/2024	7,508
OCB	HOSE	15,200	19,164	1/10/2024	4,880
ACB	HOSE	24,600	31,952	1/10/2024	18,261
VPB	HOSE	18,700	25,603	1/10/2024	16,420
STB	HOSE	30,550	34,494	1/10/2024	9,865
LPB	HOSE	27,500	18,389	1/10/2024	4,731
SHB	HOSE	11,700	16,146	1/10/2024	10,044
MWG	HOSE	63,000	61,600	1/10/2024	2,325
FRT	HOSE	174,000	119,200	1/10/2024	305
DGW	HOSE	63,100	55,300	1/10/2024	665
PNJ	HOSE	95,800	101,000	1/10/2024	2,357
SAB	HOSE	63,400	83,600	1/10/2024	5,162
HPG	HOSE	29,100	31,200	1/10/2024	15,721
VHC	HOSE	74,800	87,700	1/10/2024	1,218
ANV	HOSE	33,000	39,100	1/10/2024	261
TCM	HOSE	49,800	54,700	1/10/2024	221
GEG	HOSE	13,750	18,000	1/10/2024	227
GAS	HOSE	79,000	87,300	1/10/2024	12,352
PLX	HOSE	40,500	42,300	1/10/2024	4,395
PVS	HNX	43,700	40,300	1/10/2024	1,136
NLG	HOSE	42,100	40,600	1/10/2024	631
VRE	HOSE	21,450	37,700	1/10/2024	4,252

資料來源: PHS 收集

\*若除權交易日發生在報告日後將影響目標價

### 分析師認證

這份報告由 Pham Quang Chuong - 富鑫證券股份公司研究員製作。負責籌備本研究報告之全部或部份內容之研究分析師、策略分析師、研究人員以茲聲明，任何研究分析師、策略分析師、研究人員在於本研究報告所提出之觀點，皆精確反映出其對於該發行機構與證券之個人意見。各研究分析師、策略分析師、研究人員均保證，其報酬在過去與未來，絕對沒有任何一部分是直接或間接與研究分析師、策略分析師、研究人員在此研究報告中所呈現之特定推薦或觀點有關。

### 評等指標定義

**加碼**= 預估其未來之潛在上漲空間大於10%。

**觀望**= 預估其未來之潛在漲跌空間將在下上10%之間。

**減碼**= 預估其未來之潛在下跌空間大於10%。

**未評等**= 本股票並不在富鑫證券之評等涵蓋範圍，或者尚未上市。

績效表現根據12個月的總回報(包含股息)所評定。

### 富鑫證券股份公司

地址：21st Floor, Phu My Hung Building, 08 Hoang Van Thai Street, Tan Phu Ward, District 7, HCMC.

電話號碼：(84-28) 5 413 5479

客服專線：(84-28) 1900 25 23 58

傳真號碼：+84 28 5413 5473

### 胡志明市

#### 富美興交易室

地址：Ground Floor, CR2-08, 107 Ton Dat Tien,  
Tan Phu Ward, District 7, Ho Chi Minh City

電話號碼：(84-28) 5 413 5478

傳真號碼：+84 28 5413 5473

#### Tan Binh 分行

地址：Park Legend Building, 251 Hoang Van Thu  
Street, Ward 2, Tan Binh District, HCMC

電話號碼：(84-28) 3813 2401

傳真號碼：(84-28) 3813 2415

#### 第三郡分行

地址：4th & 5th Floor, D&D Tower, 458 Nguyen Thi  
Minh Khai, Ward 2, District 3, HCMC

電話號碼：(84-28) 382 08068

傳真號碼：(84-28) 3820 8206

#### 第一郡分行

地址：Room 1003A, 10th Floor, No. 81-83-83B-85  
Ham Nghi Street, Nguyen Thai Binh Ward,  
District 1, HCMC

電話號碼：(84-28) 3 535 6060

傳真號碼：(84-28) 3 535 2912

### 河內市

#### Ha Noi 分行

地址：5th Floor, Vinafor Building, No.127 Lo  
Duc, Dong Mac Ward, Hai Ba Trung  
District, Ha Noi

電話號碼：(84-24) 3 933 4566

傳真號碼：(84-24) 3 933 4820

#### Thanh Xuan 分行

地址：5th Floor, UDIC Complex Building, N04  
Hoang Dao Thuy, Trung Hoa Ward, Cau Giay  
District, Ha Noi

電話號碼：(84-24) 6 250 9999

傳真號碼：(84-24) 6 250 6666

### 海防市

#### 海防分行

地址：2nd Floor, Eliteco Building No.18 Tran  
Hung Dao, Hoang Van Thu Ward, Hong Bang  
District, Hai Phong

電話號碼：(84-225) 384 1810

傳真號碼：(84-225) 384 1801