

## 越股行情

13/06/2024	HOSE		VN30		HNX	
收盤價	1,301.51	0.10%	1,333.85	0.15%	248.36	0.02%
成交股數(百萬股)	<b>891.75</b>	<b>-0.43%</b>	<b>375.00</b>	<b>10.84%</b>	<b>81.52</b>	<b>0.22%</b>
撮合股數(百萬股)	<b>829.70</b>	<b>7.72%</b>	<b>356.92</b>	<b>20.11%</b>	<b>73.78</b>	<b>-3.88%</b>
與最近 20 日的平均水位相比	837.73	-0.96%	258.05	38.32%	93.26	-20.89%
成交值(十億越盾)	<b>23,093</b>	<b>-0.81%</b>	<b>10,993</b>	<b>1.04%</b>	<b>1,719</b>	<b>1.87%</b>
撮合成交值(十億越盾)	<b>21,322</b>	<b>5.62%</b>	<b>10,419</b>	<b>7.33%</b>	<b>1,564</b>	<b>-0.24%</b>
與最近 20 日之平均比較	21,077	1.16%	8,420	23.75%	1,845	-15.23%
上漲家數	246	48%	14	47%	83	34%
下跌家數	187	37%	15	50%	83	34%
持平家數	77	15%	1	3%	78	32%

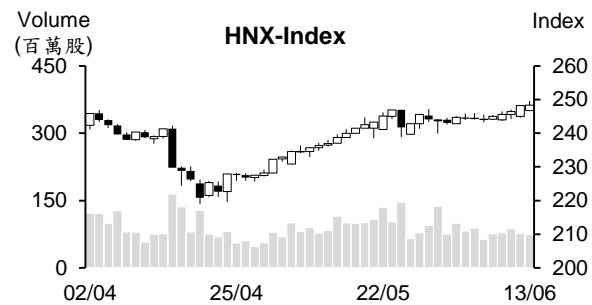
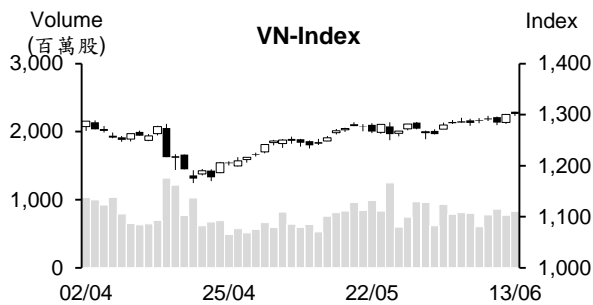

## 市場概況

今日越股呈現膠著，兩大指數雙雙以小紅作收。延續昨日的上揚，盤初 VN 指數向上跳空開盤，然其後指數在此價位附近呈現震盪。大部分類股走勢呈現分歧。FPT 因遭到外資拋售而下跌。然部分銀行股上漲，加上航空、不動產及 Viettel 族群上漲，支持指數於盤末仍守穩在 1,300 點關卡。整體來看，今日上漲檔數佔多。量能較昨日擴增，主要來自大型股，中小型股的量能則萎縮。

## 技術分析

VN 指數持續上漲，然今日出現小 K 線，量能同步擴增。我們預期指數仍可望向上測試 1330-1370 點(供給區)；河內部分，HNX 指數持續上漲。今日 K 線出現上影線，但技術指標顯示指數仍有機會進一步上攻至 253-259 點。操作上建議投資人可將投資部位之持股率維持在高水位，預期各類股走勢可能呈現分歧，應優先選擇科技、航空、運輸、肥料、紡織及畜牧等強勢股或是上漲動能逐漸轉強之股票，如工業不動產、鋼鐵、證券、電力建設、保險、水產類股以及 VN30 族群。

## 建議股名單: CNG (加碼)

(請參考第 2 頁)

## 當日調整股名單

次號	股票代碼	評等	評等日	現時價格	買入區間	持股表現	目標價	預期獲利	停損價	預期損失	備註
1	CNG	加碼	14/06/24	34.45	34.45	0.0%	38.5	11.8%	32.7	-5.1%	CNG 出現適度修正。

## 投資組合部位

次號	股票代碼	評等	評等日	現時價格	買入區間	持股表現	目標價	預期獲利	停損價	預期損失	備註
1	BAF	續抱	20/05/24	22.35	19.69	13.5%	25	27.0%	18.7	-5.0%	
2	CTD	加碼	20/05/24	73.4	70.7	3.8%	78	10.3%	66.5	-6%	
3	SIP	加碼	29/05/24	94.4	91	3.7%	110	20.9%	86	-5%	
4	PTB	加碼	30/05/24	76.50	70.9	7.9%	80	12.8%	68.3	-4%	
5	DRC	加碼	03/06/24	34.85	32.8	6.3%	41.3	25.9%	31.3	-5%	
6	PC1	加碼	05/06/24	29.20	29.2	0.0%	34	16%	27.7	-5%	
7	SHB	加碼	07/06/24	12	11.85	1.3%	13.5	14%	11.3	-5%	
8	VPB	加碼	11/06/24	19.45	18.05	7.8%	20.5	14%	17.4	-4%	
9	HCM	加碼	12/06/24	29.55	29.4	0.5%	33	12%	28	-5%	
10	GVR	加碼	13/06/24	35.35	35.75	-1.1%	41	15%	33.9	-5%	

### 水產產業提出今年出口值為 100 億多美元之目標

據越南水產加工及出口協會 (VASEP) 之統計數據顯示，今年前五個月越南水產製品的出口值近 36 億美元，較去年同期增長 6%。其中，蝦類及鮫魚的出口值僅分別增長 7% 及 4%、螃蟹的出口金額則大幅成長 84%。

在前五大水產出口市場中，越南水產對美國的出口值成長最高，來到 7%，對韓國的出口值僅成長 2%，對中國、日本及歐盟的出口值較去年同期幾乎持平。

VASEP 預期今年上半年水產製品出口值可望成長 6% 至 44 億美元。為達到今年水產出口值為 100 億美元的目標，水產公司需要多元化出口市場以降低對一些市場之依賴，聚焦開拓新出口市場，以及促進國內銷售。

### 橡膠價格連續八個月上漲

據海關總局統計之數據顯示，2024 年 5 月越南橡膠出口量及出口值較 4 月分別增長 14.8% 及 14.5% 至近 8.45 萬噸及 1.346 億美元，但較去年同期分別縮減 27.8% 及 14.8%。5 月平均出口價格上漲近 18% 至每噸 1,594 美元。

今年前五個月橡膠出口量縮減 2.4% 至 57.22 萬噸，但出口值增長 6% 至 8.594 億美元 6%，平均出口價格上漲 8.6% 至每噸 1,501 美元。

5 月中國仍為越南最大橡膠出口市場，出口量及出口值分別為 5.05 萬噸及 7,600 萬多美元，較去年同期分別萎縮 42% 及 65%，平均出口價格為每噸 1,438 美元，較去年同期下跌 46%。

越南橡膠的出口價格與國際橡膠價格走勢相似。據 Trading Economics 的數據顯示，天然橡膠價格較年初上漲 28% 至每公斤 180 美分，為最近兩年以來之最高水位，較 2022 年 10 月的低水位已上漲 1.5 倍。

資料來源：Cafef、VnEconomy、Fireant

### 今年前五個月 Viettel Construction (CTR) 營收成長 10%

據 Viettel 工程股份公司 (Viettel Construction, HoSE: CTR) 之公佈，5月營收成長 10%至 9,984 億越盾、稅前盈餘亦增長 6%至 541 億越盾。今年前五個月 CTR 營收及稅前盈餘較去年同期分別增長 10%及 5%至 4.606 兆多越盾及 2,497 億越盾，分別達成年度計劃的 36%及 37%。

### CSV 將發放股息及紅利股 (比率共為 175%)

據南越化學製品股份公司 (CSV-HOSE) 之公佈，除權交易日為 7 月 1 日。公司計劃將發放 2023 年現金股息 (比率為 25%) 及紅利股 (比率為 150%)。對於現金股息，CSV 將分為兩次發放。公司將分別於 7 月 16 日及 10 月 7 日發放第一次 10% 股息及剩下的 15% 股息。以 4,420 萬流通股，預期 CSV 支付的股息金額將近 1,110 億越盾。

除了現金股息發放之外，公司亦發行 6,630 萬紅利股給股東。預計在發行後，CSV 註冊資本將由 4,420 億越盾增加至 1.105 兆越盾 (增加 6,630 億越盾)，

截至 2023 年 12 月 29 日為止，越南化學品集團為 CSV 最大股東，持股率為 65%。這次其集團將收到近 720 億越盾的現金股息且持有股數將由 2,873 萬股提升至 7,183 萬股。

### NLG 計劃最多將募集 5,500 億越盾的債券

Nam Long 投資股份公司 (HOSE: NLG) 董事會剛通過最多私募發行 5,500 億越盾債券 (期限為 5 年) 之方案。前 12 個月，債券年利率為 9.5%，其後利率將等於 4 家國營銀行的 12 個月平均存款存款利率加上 4.3%。該債券的擔保品為 Nam Long 持有的 3,050 萬多 Southgate Joint Stock Company 股份。預期發行時間將在 2024 年第二季 (由董事會決定)。

資料來源：Cafef、Vietstock、Vietnambiz

## 市場統計

### 撮合統計

#### 推升指數上漲的前五名股票

HOSE				HNX			
股票代碼	收盤價 (越盾)	漲跌 %	影響指數 %	股票代碼	收盤價 (VND)	漲跌 %	影響指數 %
BID	48,350	0.94%	0.05%	NTP	62,500	5.57%	0.12%
MBB	23,550	1.95%	0.05%	IDC	63,800	1.59%	0.10%
CTG	33,900	1.19%	0.04%	NVB	10,100	2.02%	0.03%
LPB	26,600	1.92%	0.02%	MBS	35,100	0.57%	0.03%
TPB	19,000	2.98%	0.02%	VNR	26,500	1.53%	0.02%

#### 拖累指數的前五名股票

HOSE				HNX			
股票代碼	收盤價 (越盾)	漲跌 %	影響指數 %	股票代碼	收盤價 (越盾)	漲跌 %	影響指數 %
FPT	130,000	-1.52%	-0.05%	PVI	58,200	-1.85%	-0.07%
SAB	65,600	-2.09%	-0.03%	VCS	79,300	-1.86%	-0.07%
VCB	88,400	-0.34%	-0.03%	HUT	18,400	-1.08%	-0.05%
GVR	35,350	-1.12%	-0.03%	BAB	12,300	-0.81%	-0.03%
PLX	42,200	-2.09%	-0.02%	SHS	19,400	-0.51%	-0.02%

#### 前五名成交量

HOSE				HNX			
股票代碼	收盤價 (越盾)	漲跌 %	成交量 (股)	股票代碼	收盤價 (越盾)	漲跌 %	成交量 (千股)
SHB	12,000	1.69%	48,457,514	SHS	19,400	-0.51%	14,146,823
VPB	19,450	0.26%	44,268,791	PVS	45,300	-0.22%	5,867,170
TPB	19,000	2.98%	44,008,939	CEO	18,700	0.00%	5,751,791
MBB	23,550	1.95%	38,976,592	TIG	16,000	-1.84%	3,911,299
HPG	29,500	-0.34%	20,563,088	TNG	27,000	0.00%	2,893,391

#### 前五名成交值

HOSE				HNX			
股票代碼	收盤價 (越盾)	漲跌 %	成交值 (十億越盾)	股票代碼	收盤價 (越盾)	漲跌 %	成交值 (十億越盾)
FPT	130,000	-1.52%	1,071.0	SHS	19,400	-0.51%	276.9
MBB	23,550	1.95%	913.9	PVS	45,300	-0.22%	263.6
VPB	19,450	0.26%	861.5	IDC	63,800	1.59%	143.9
TPB	19,000	2.98%	828.5	CEO	18,700	0.00%	108.6
STB	31,650	0.96%	626.8	MBS	35,100	0.57%	84.4

## 議價交易

### 前五名股

HOSE			HNX		
股票代碼	成交量 (股)	成交值 (十億越盾)	股票代碼	成交量 (股)	成交值 (十億越盾)
LPB	33,698,215	825.66	DNP	3,700,000	76.22
KOS	3,538,900	146.58	GKM	1,055,000	40.33
HDB	6,000,000	144.00	S99	1,000,000	10.60
VNM	1,200,000	84.00	HUT	500,000	9.77
VPB	3,710,000	72.04	NTP	98,654	5.43

## 外資交易行情 (股票)

證交所	買進成交量 (百萬股)	買進金額 (十億越盾)	賣出成交量 (百萬股)	賣出金額 (十億越盾)	淨買/賣成 交易 (百萬股)	淨買/賣超值 (十億越盾)
HOSE	53.46	1,645.43	80.62	3,058.99	(27.16)	(1,413.56)
HNX	2.70	110.08	2.04	61.74	0.66	48.34
<b>總計</b>	<b>56.16</b>	<b>1,755.51</b>	<b>82.66</b>	<b>3,120.73</b>	<b>(26.50)</b>	<b>(1,365.22)</b>

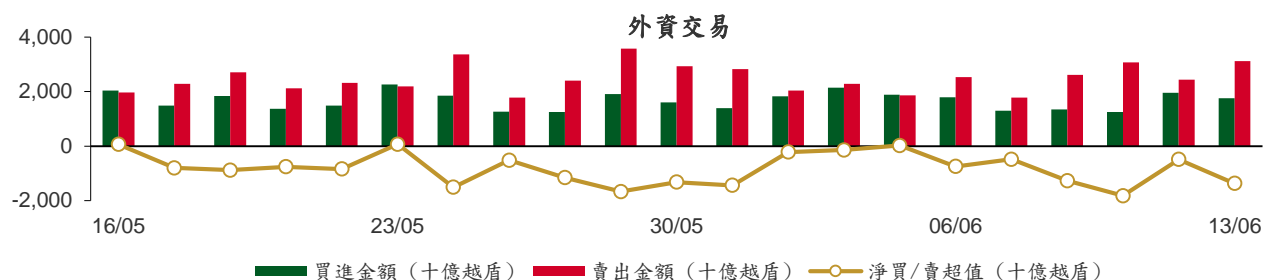

### 前五名買進

HOSE				HNX			
股票代碼	收盤價 (越盾)	成交量 (股)	成交值 (十億越盾)	股票代碼	收盤價 (越盾)	成交量 (股)	成交值 (十億越盾)
MBB	23,550	8,159,618	190.89	IDC	63,800	666,900	42.29
MSN	78,600	1,507,300	118.20	PVS	45,300	740,400	33.34
HPG	29,500	3,339,960	98.44	MBS	35,100	516,500	18.03
VPB	19,450	4,066,900	79.03	NTP	62,500	104,054	5.75
MWG	64,000	1,234,500	78.87	CEO	18,700	100,000	1.89

### 前五名賣出

HOSE				HNX			
股票代碼	收盤價 (越盾)	成交量 (股)	成交值 (十億越盾)	股票代碼	收盤價 (越盾)	成交量 (股)	成交值 (十億越盾)
FPT	130,000	5,850,835	767.10	PVS	45,300	407,200	18.33
HPG	29,500	7,337,480	216.22	DTD	33,800	225,800	7.80
MWG	64,000	2,931,490	186.45	TNG	27,000	283,600	7.61
VPB	19,450	7,328,800	142.50	MBS	35,100	168,875	5.90
VHM	38,250	3,633,934	138.78	NTP	62,500	101,254	5.58

### 前五名淨買超

HOSE				HNX			
股票代碼	收盤價 (越盾)	淨買超股數 (股)	淨買超值 (十億越盾)	股票代碼	收盤價 (越盾)	淨買超股數 (股)	淨買超值 (十億越盾)
MBB	23,550	6,590,187	153.92	IDC	63,800	632,700	40.14
MSN	78,600	1,073,591	84.18	PVS	45,300	333,200	15.01
TPB	19,000	2,624,400	49.05	MBS	35,100	347,625	12.13
FRT	177,000	213,000	37.62	CEO	18,700	44,500	0.84
VCG	23,050	1,574,900	36.37	PMC	86,500	5,500	0.48

## 前五名淨賣超

HOSE				HNX			
股票代碼	收盤價 (越盾)	淨賣超股數 (股)	淨賣超值 (十億越盾)	股票代碼	收盤價 (越盾)	淨賣超股數 (股)	淨賣超值 (十億越盾)
FPT	130,000	(5,504,545)	(721.63)	DTD	33,800	(210,900)	(7.29)
VHM	38,250	(3,413,806)	(130.72)	TNG	27,000	(227,300)	(6.08)
VRE	21,700	(5,666,204)	(123.24)	SHS	19,400	(98,774)	(1.93)
HPG	29,500	(3,997,520)	(117.78)	VCS	79,300	(14,000)	(1.12)
MWG	64,000	(1,696,990)	(107.58)	TIG	16,000	(61,500)	(1.01)

## ETF 交易

價格統計					外資交易			
ETF 代碼	收盤價 (越盾)	漲跌 (%)	成交量 (股)	成交值 (十億越盾)	ETF 代碼	買進金額 (十億越盾)	賣出金額 (十億越盾)	淨買/賣超值 (十億越盾)
E1VFN30	23,300	0.8%	1,238,765	28.78	E1VFN30	12.24	21.84	(9.60)
FUEMAV30	15,950	0.3%	21,582	0.34	FUEMAV30	0.32	0.26	0.06
FUESSV30	16,590	0.5%	48,020	0.79	FUESSV30	0.73	0.02	0.71
FUESSV50	20,070	0.2%	39,600	0.80	FUESSV50	0.33	0.32	0.01
FUESSVFL	21,630	0.9%	1,381,390	29.72	FUESSVFL	4.11	27.84	(23.73)
FUEVFVND	33,400	0.5%	1,564,477	52.16	FUEVFVND	35.45	48.28	(12.84)
FUEVN100	18,090	0.5%	80,669	1.45	FUEVN100	0.28	0.01	0.26
FUEIP100	9,100	-1.1%	13,200	0.12	FUEIP100	0.00	0.00	0.00
FUEKIV30	8,900	1.1%	54,200	0.48	FUEKIV30	0.48	0.44	0.04
FUEDCMID	12,520	0.4%	35,200	0.44	FUEDCMID	0.39	0.02	0.37
FUEKIVFS	12,690	1.2%	100	0.00	FUEKIVFS	0.00	0.00	0.00
FUEMAVND	14,120	0.6%	1,100	0.02	FUEMAVND	0.00	0.02	(0.02)
FUEFCV50	12,090	-1.0%	5,000	0.06	FUEFCV50	0.00	0.00	0.00
FUEBFVND	12,510	0.0%	0	0.00	FUEBFVND	0.00	0.00	0.00
<b>總計</b>			<b>4,483,303</b>	<b>115.17</b>	<b>總計</b>	<b>54.34</b>	<b>99.07</b>	<b>(44.73)</b>

## 外資對國內ETF的交易

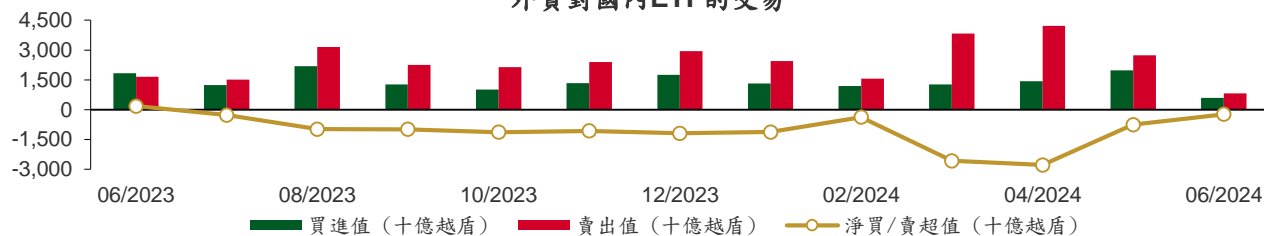

## 從2023年6月1至2024年6月13日國內ETF價格變動

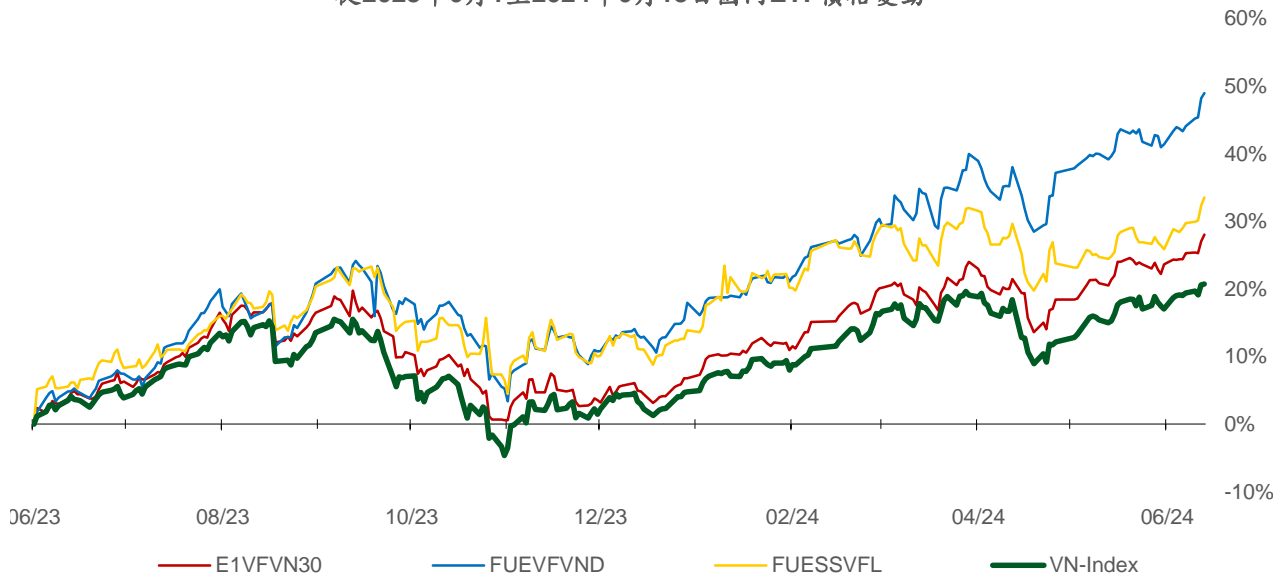

## 權證資訊

權證代碼 (*)	收盤價 (越盾)	漲跌 (%)	成交量	到期的天數	標的股票之價格 (越盾)	權證理論價格 (越盾) (**)	與收盤價的差異 (越盾)	履約價格 (越盾)	行使比例 n:1	最後交易日
CACB2304	2,470	6.0%	26,950	102	24,800	2,267	(203)	19,320	2.5	23/09/2024
CACB2305	1,100	5.8%	71,730	116	24,800	984	(116)	20,160	5.0	07/10/2024
CACB2306	2,550	6.3%	81,280	35	24,800	2,549	(1)	18,480	2.5	18/07/2024
CACB2307	830	6.4%	77,070	67	24,800	795	(35)	21,000	5.0	19/08/2024
CACB2401	2,140	7.5%	1,130	4	24,800	2,240	100	21,000	1.7	17/06/2024
CFPT2310	8,560	-0.8%	340	49	130,000	8,429	(131)	72,970	6.8	01/08/2024
CFPT2313	5,270	-2.8%	17,710	55	130,000	5,120	(150)	86,350	8.6	07/08/2024
CFPT2314	5,760	-1.9%	15,520	208	130,000	5,242	(518)	86,350	8.6	07/01/2025
CFPT2316	6,950	0.4%	50,370	35	130,000	6,906	(44)	70,810	8.6	18/07/2024
CFPT2317	3,500	-0.9%	86,040	159	130,000	3,376	(124)	87,210	13.0	19/11/2024
CFPT2318	6,620	0.0%	520	28	130,000	6,479	(141)	85,490	6.9	11/07/2024
CHDB2306	1,400	5.3%	39,720	11	24,100	1,365	(35)	19,340	3.5	24/06/2024
CHPG2315	1,160	-2.5%	10,330	7	29,500	1,186	26	25,250	3.6	20/06/2024
CHPG2316	1,370	0.7%	2,420	98	29,500	1,237	(133)	26,260	3.6	19/09/2024
CHPG2319	630	1.6%	16,070	11	29,500	645	15	27,370	3.6	24/06/2024
CHPG2322	1,700	1.2%	53,650	32	29,500	1,570	(130)	27,270	1.8	15/07/2024
CHPG2329	2,090	1.0%	50,910	49	29,500	2,094	4	26,360	1.8	01/08/2024
CHPG2331	1,010	1.0%	75,630	116	29,500	946	(64)	25,450	5.5	07/10/2024
CHPG2332	1,020	-1.0%	23,000	147	29,500	944	(76)	25,910	5.5	07/11/2024
CHPG2333	1,030	0.0%	11,270	175	29,500	940	(90)	26,360	5.5	05/12/2024
CHPG2334	810	0.0%	134,810	208	29,500	712	(98)	26,810	7.3	07/01/2025
CHPG2337	800	0.0%	17,760	20	29,500	787	(13)	26,970	3.6	03/07/2024
CHPG2338	1,260	0.8%	20,380	112	29,500	1,102	(158)	27,270	3.6	03/10/2024
CHPG2339	3,680	0.0%	1,520	203	29,500	2,659	(1,021)	27,470	1.8	02/01/2025
CHPG2341	1,580	1.3%	89,930	35	29,500	1,600	20	27,270	1.8	18/07/2024
CHPG2342	980	0.0%	21,270	159	29,500	918	(62)	21,820	9.1	19/11/2024
CHPG2401	470	0.0%	6,720	4	29,500	538	68	28,180	2.7	17/06/2024
CHPG2402	2,140	-1.4%	14,290	340	29,500	2,052	(88)	28,180	2.7	19/05/2025
CMBB2312	2,460	13.4%	132,940	49	23,550	2,284	(176)	19,080	2.0	01/08/2024
CMBB2314	1,120	9.8%	60,210	55	23,550	1,057	(63)	19,570	3.9	07/08/2024
CMBB2315	1,510	9.4%	228,910	208	23,550	1,229	(281)	19,570	3.9	07/01/2025
CMBB2317	880	10.0%	230,050	67	23,550	851	(29)	19,570	4.9	19/08/2024
CMBB2318	1,660	6.4%	17,330	98	23,550	1,567	(93)	17,610	3.9	19/09/2024
CMBB2401	1,770	6.0%	3,370	4	23,550	1,994	224	19,570	2.0	17/06/2024
CMBB2402	2,280	15.2%	1,610	340	23,550	1,517	(763)	23,480	2.0	19/05/2025
CMSN2307	140	0.0%	2,070	11	78,600	65	(75)	83,000	10.0	24/06/2024
CMSN2311	400	0.0%	3,670	49	78,600	159	(241)	88,500	8.0	01/08/2024
CMSN2313	900	-1.1%	10,440	116	78,600	624	(276)	80,000	10.0	07/10/2024
CMSN2316	750	-1.3%	7,790	112	78,600	456	(294)	83,980	10.0	03/10/2024
CMSN2317	1,360	0.0%	550	203	78,600	747	(613)	86,870	8.0	02/01/2025
CMWG2310	2,440	8.4%	7,490	49	64,000	2,068	(372)	54,500	5.0	01/08/2024
CMWG2313	2,540	3.3%	20,640	55	64,000	2,407	(133)	50,000	6.0	07/08/2024
CMWG2314	1,750	4.8%	56,700	208	64,000	1,525	(225)	52,000	10.0	07/01/2025
CMWG2316	2,880	4.0%	14,260	69	64,000	2,745	(135)	48,000	6.0	21/08/2024
CMWG2318	3,700	3.1%	90,130	35	64,000	3,687	(13)	42,000	6.0	18/07/2024
CMWG2401	2,620	0.0%	490	340	64,000	2,478	(142)	66,000	4.0	19/05/2025
CNVL2305	120	20.0%	6,570	11	14,350	12	(108)	17,000	4.0	24/06/2024
CPDR2305	2,270	9.7%	46,090	11	26,300	2,238	(32)	18,260	3.6	24/06/2024
CPOW2306	100	-16.7%	1,680	11	14,150	3	(97)	16,000	2.0	24/06/2024
CPOW2313	740	-3.9%	45,920	20	14,150	668	(72)	12,890	2.0	03/07/2024
CPOW2314	1,170	4.5%	30,140	112	14,150	825	(345)	13,110	2.0	03/10/2024
CPOW2315	1,450	4.3%	8,850	203	14,150	903	(547)	13,460	2.0	02/01/2025

本日報由富鑫證券股份有限公司研究部發佈，以上所有資訊乃源於可靠之消息來源，但由於證券市場瞬息萬變且受許多不可預測之因素影響，投資人應審慎投資、自負風險。



CSHB2303	220	15.8%	266,530	19	12,000	132	(88)	12,350	2.0	02/07/2024
CSHB2304	220	15.8%	16,730	20	12,000	121	(99)	11,670	5.0	03/07/2024
CSHB2305	400	0.0%	13,780	112	12,000	153	(247)	12,560	5.0	03/10/2024
CSHB2306	1,110	6.7%	16,230	203	12,000	521	(589)	12,780	2.0	02/01/2025
CSTB2312	80	166.7%	10,570	7	31,650	44	(36)	33,330	5.0	20/06/2024
CSTB2313	390	11.4%	11,510	98	31,650	277	(113)	35,560	5.0	19/09/2024
CSTB2316	30	0.0%	7,740	11	31,650	6	(24)	36,330	5.0	24/06/2024
CSTB2325	690	11.3%	3,740	49	31,650	511	(179)	31,500	4.0	01/08/2024
CSTB2327	350	6.1%	154,980	55	31,650	321	(29)	32,000	6.0	07/08/2024
CSTB2328	520	2.0%	95,470	208	31,650	444	(76)	33,000	8.0	07/01/2025
CSTB2331	50	-16.7%	45,740	20	31,650	54	4	35,000	5.0	03/07/2024
CSTB2332	430	10.3%	1,010	112	31,650	296	(134)	35,890	5.0	03/10/2024
CSTB2333	1,800	7.8%	61,290	203	31,650	1,216	(584)	36,110	2.0	02/01/2025
CSTB2334	1,980	7.0%	66,630	69	31,650	1,769	(211)	27,000	3.0	21/08/2024
CSTB2337	980	3.2%	101,220	159	31,650	892	(88)	27,000	7.0	19/11/2024
CSTB2401	200	81.8%	20,060	4	31,650	329	129	31,000	3.0	17/06/2024
CSTB2402	2,000	8.7%	64,250	340	31,650	2,031	31	30,000	3.0	19/05/2025
CTCB2307	4,400	0.0%	320	49	49,400	4,246	(154)	32,970	3.9	01/08/2024
CTCB2309	5,500	0.0%	2,020	102	49,400	5,445	(55)	33,940	2.9	23/09/2024
CTCB2310	2,240	1.8%	265,660	116	49,400	2,033	(207)	33,940	7.8	07/10/2024
CTCB2312	6,100	0.0%	30	28	49,400	6,156	56	31,620	2.9	11/07/2024
CTCB2401	8,200	0.0%	20	4	49,400	8,654	454	32,970	1.9	17/06/2024
CTPB2305	220	22.2%	61,540	20	19,000	118	(102)	19,330	4.0	03/07/2024
CTPB2306	1,160	-3.3%	19,370	112	19,000	551	(609)	19,890	2.0	03/10/2024
CTPB2401	220	120.0%	102,570	4	19,000	307	87	18,500	2.0	17/06/2024
CVHM2307	20	0.0%	8,790	11	38,250	0	(20)	62,670	8.0	24/06/2024
CVHM2311	50	-16.7%	20,200	49	38,250	0	(50)	60,500	5.0	01/08/2024
CVHM2313	300	0.0%	8,250	116	38,250	58	(242)	50,000	10.0	07/10/2024
CVHM2316	40	0.0%	10	20	38,250	0	(40)	51,230	8.0	03/07/2024
CVHM2317	220	-8.3%	13,820	112	38,250	45	(175)	52,350	8.0	03/10/2024
CVHM2318	800	0.0%	0	203	38,250	184	(616)	53,460	5.0	02/01/2025
CVHM2401	20	-33.3%	115,620	4	38,250	1	(19)	43,000	4.0	17/06/2024
CVIB2304	1,200	1.7%	21,860	55	22,900	1,099	(101)	18,880	3.8	07/08/2024
CVIB2305	790	1.3%	96,450	208	22,900	631	(159)	20,770	5.7	07/01/2025
CVIB2306	3,890	2.6%	5,110	69	22,900	3,654	(236)	16,050	1.9	21/08/2024
CVIB2307	990	1.0%	36,580	67	22,900	898	(92)	19,820	3.8	19/08/2024
CVIB2401	1,560	7.6%	5,820	4	22,900	1,625	65	19,820	1.9	17/06/2024
CVIB2402	1,720	-10.4%	30	340	22,900	1,347	(373)	24,000	2.0	19/05/2025
CVIC2306	80	-11.1%	30	11	43,200	0	(80)	62,220	8.0	24/06/2024
CVIC2308	220	0.0%	7,300	55	43,200	64	(156)	50,000	10.0	07/08/2024
CVIC2309	280	3.7%	2,250	116	43,200	119	(161)	52,000	10.0	07/10/2024
CVIC2312	50	-16.7%	1,220	20	43,200	3	(47)	52,350	10.0	03/07/2024
CVIC2313	230	0.0%	11,860	112	43,200	91	(139)	53,460	10.0	03/10/2024
CVIC2314	820	-3.5%	2,960	203	43,200	352	(468)	54,570	5.0	02/01/2025
CVNM2306	70	-22.2%	12,840	11	66,900	5	(65)	71,710	9.5	24/06/2024
CVNM2310	160	6.7%	9,210	55	66,900	8	(152)	78,400	9.8	07/08/2024
CVNM2311	480	-5.9%	41,110	208	66,900	126	(354)	78,400	9.8	07/01/2025
CVNM2314	250	0.0%	68,360	112	66,900	12	(238)	85,150	7.8	03/10/2024
CVNM2315	1,190	0.0%	36,970	203	66,900	84	(1,106)	87,110	3.9	02/01/2025
CVNM2401	1,450	-5.2%	35,520	340	66,900	859	(591)	66,000	8.0	19/05/2025
CVPB2312	960	26.3%	119,640	49	19,450	695	(265)	19,000	1.8	01/08/2024
CVPB2314	180	20.0%	103,530	55	19,450	93	(87)	21,720	3.6	07/08/2024
CVPB2315	320	6.7%	264,870	208	19,450	212	(108)	22,170	5.4	07/01/2025
CVPB2317	70	0.0%	14,950	20	19,450	20	(50)	21,720	3.6	03/07/2024
CVPB2318	360	5.9%	850	112	19,450	168	(192)	22,230	3.6	03/10/2024
CVPB2319	1,310	6.5%	43,070	203	19,450	539	(771)	22,740	1.8	02/01/2025
CVPB2321	520	4.0%	16,750	67	19,450	411	(109)	17,090	6.6	19/08/2024
CVPB2322	560	3.7%	36,830	98	19,450	443	(117)	18,990	3.8	19/09/2024
CVPB2401	1,690	2.4%	33,380	340	19,450	1,351	(339)	19,940	1.9	19/05/2025

CVRE2308	30	50.0%	2,150	11	21,700	0	(30)	31,330	5.0	24/06/2024
CVRE2313	170	-5.6%	5,970	49	21,700	4	(166)	29,500	4.0	01/08/2024
CVRE2315	210	0.0%	29,870	116	21,700	20	(190)	30,000	8.0	07/10/2024
CVRE2318	60	0.0%	5,720	20	21,700	0	(60)	31,000	4.0	03/07/2024
CVRE2319	170	0.0%	21,020	112	21,700	20	(150)	31,780	4.0	03/10/2024
CVRE2320	670	1.5%	3,250	203	21,700	142	(528)	32,330	2.0	02/01/2025
CVRE2322	280	3.7%	5,830	35	21,700	100	(180)	24,000	3.0	18/07/2024

(\*) 歐式交易方式，以現金交易

(\*\*) PHS 採用 Black-Scholes 估價方式

## 期投資股

股票代碼	證券所	現時價格	目標價*	報告日	預期 2024 年盈利 (十億越盾)
IMP	HOSE	71,600	77,200	5/13/2024	383
DGC	HOSE	123,300	118,800	5/8/2024	3,864
FMC	HOSE	52,000	55,100	5/4/2024	343
PVD	HOSE	32,200	31,000	5/2/2024	780
VNM	HOSE	66,900	71,600	4/22/2024	9,245
HDB	HOSE	24,100	31,000	4/16/2024	13,140
BSR	UPCOM	23,173	23,200	4/8/2024	5,111
STK	HOSE	32,900	38,550	4/4/2024	132
KDH	HOSE	38,600	42,200	3/22/2024	1,198
PVT	HOSE	31,400	34,850	3/20/2024	2,344
MSB	HOSE	15,200	20,700	3/19/2024	5,749
POW	HOSE	14,150	14,500	3/12/2024	1,923
NT2	HOSE	22,900	32,300	2/7/2024	640
VIB	HOSE	22,900	27,000	2/7/2024	9,843
VHM	HOSE	38,250	63,300	1/26/2024	27,904
MSH	HOSE	49,200	55,900	1/17/2024	318
SIP	HOSE	94,400	83,400	1/10/2024	1,123
KBC	HOSE	31,350	36,000	1/10/2024	1,647
IDC	HNX	63,800	56,000	1/10/2024	2,212
CTG	HOSE	33,900	36,375	1/10/2024	23,247
VCB	HOSE	88,400	87,329	1/10/2024	37,497
BID	HOSE	48,350	55,870	1/10/2024	25,522
TCB	HOSE	49,400	45,148	1/10/2024	22,796
MBB	HOSE	23,550	29,592	1/10/2024	23,926
TPB	HOSE	19,000	24,130	1/10/2024	7,508
OCB	HOSE	15,600	19,164	1/10/2024	4,880
ACB	HOSE	24,800	31,952	1/10/2024	18,261
VPB	HOSE	19,450	25,603	1/10/2024	16,420
STB	HOSE	31,650	34,494	1/10/2024	9,865
LPB	HOSE	26,600	18,389	1/10/2024	4,731
SHB	HOSE	12,000	16,146	1/10/2024	10,044
MWG	HOSE	64,000	61,600	1/10/2024	2,325
FRT	HOSE	177,000	119,200	1/10/2024	305
DGW	HOSE	65,500	55,300	1/10/2024	665
PNJ	HOSE	97,300	101,000	1/10/2024	2,357
SAB	HOSE	65,600	83,600	1/10/2024	5,162
HPG	HOSE	29,500	31,200	1/10/2024	15,721
VHC	HOSE	77,500	87,700	1/10/2024	1,218
ANV	HOSE	34,950	39,100	1/10/2024	261
TCM	HOSE	51,200	54,700	1/10/2024	221
GEG	HOSE	14,150	18,000	1/10/2024	227
GAS	HOSE	80,200	87,300	1/10/2024	12,352
PLX	HOSE	42,200	42,300	1/10/2024	4,395
PVS	HNX	45,300	40,300	1/10/2024	1,136
NLG	HOSE	44,100	40,600	1/10/2024	631
VRE	HOSE	21,700	37,700	1/10/2024	4,252

資料來源: PHS 收集

\*若除權交易日發生在報告日後將影響目標價

### 分析師認證

這份報告由 Pham Quang Chuong - 富鑫證券股份公司研究員製作。負責籌備本研究報告之全部或部份內容之研究分析師、策略分析師、研究人員以茲聲明，任何研究分析師、策略分析師、研究人員在於本研究報告所提出之觀點，皆精確反映出其對於該發行機構與證券之個人意見。各研究分析師、策略分析師、研究人員均保證，其報酬在過去與未來，絕對沒有任何一部分是直接或間接與研究分析師、策略分析師、研究人員在此研究報告中所呈現之特定推薦或觀點有關。

### 評等指標定義

**加碼**= 預估其未來之潛在上漲空間大於10%。

**觀望**= 預估其未來之潛在漲跌空間將在下上10%之間。

**減碼**= 預估其未來之潛在下跌空間大於10%。

**未評等**= 本股票並不在富鑫證券之評等涵蓋範圍，或者尚未上市。

績效表現根據12個月的總回報(包含股息)所評定。

### 富鑫證券股份公司

地址：21st Floor, Phu My Hung Building, 08 Hoang Van Thai Street, Tan Phu Ward, District 7, HCMC.

電話號碼：(84-28) 5 413 5479

客服專線：(84-28) 1900 25 23 58

傳真號碼：+84 28 5413 5473

### 胡志明市

#### 富美興交易室

地址：Ground Floor, CR2-08, 107 Ton Dat Tien, Tan Phu Ward, District 7, Ho Chi Minh City

電話號碼：(84-28) 5 413 5478

傳真號碼：+84 28 5413 5473

#### Tan Binh 分行

地址：Park Legend Building, 251 Hoang Van Thu Street, Ward 2, Tan Binh District, HCMC

電話號碼：(84-28) 3813 2401

傳真號碼：(84-28) 3813 2415

#### 第三郡分行

地址：4th & 5th Floor, D&D Tower, 458 Nguyen Thi Minh Khai, Ward 2, District 3, HCMC

電話號碼：(84-28) 382 08068

傳真號碼：(84-28) 3820 8206

#### 第一郡分行

地址：Room 1003A, 10th Floor, No. 81-83-83B-85 Ham Nghi Street, Nguyen Thai Binh Ward, District 1, HCMC

電話號碼：(84-28) 3 535 6060

傳真號碼：(84-28) 3 535 2912

### 河內市

#### Ha Noi 分行

地址：5th Floor, Vinafor Building, No.127 Lo Duc, Dong Mac Ward, Hai Ba Trung District, Ha Noi

電話號碼：(84-24) 3 933 4566

傳真號碼：(84-24) 3 933 4820

#### Thanh Xuan 分行

地址：5th Floor, UDIC Complex Building, N04 Hoang Dao Thuy, Trung Hoa Ward, Cau Giay District, Ha Noi

電話號碼：(84-24) 6 250 9999

傳真號碼：(84-24) 6 250 6666

### 海防市

#### 海防分行

地址：2nd Floor, Eliteco Building No.18 Tran Hung Dao, Hoang Van Thu Ward, Hong Bang District, Hai Phong

電話號碼：(84-225) 384 1810

傳真號碼：(84-225) 384 1801