

越股行情

| 07/06/2024 | HOSE | | VN30 | | HNX | |
|-----------------|---------------|----------------|---------------|----------------|--------------|---------------|
| 收盤價 | 1,287.58 | 0.31% | 1,308.03 | 0.44% | 244.99 | 0.33% |
| 成交股數(百萬股) | 698.55 | -21.81% | 191.02 | -37.51% | 77.30 | 14.06% |
| 撮合股數(百萬股) | 604.95 | -24.22% | 164.17 | -39.35% | 75.95 | 19.73% |
| 與最近 20 日的平均水位相比 | 812.51 | -25.55% | 243.95 | -32.70% | 96.25 | -21.09% |
| 成交值(十億越盾) | 17,858 | -19.76% | 6,503 | -29.25% | 1,394 | -2.70% |
| 撮合成交值(十億越盾) | 15,350 | -22.43% | 5,723 | -29.19% | 1,348 | 1.15% |
| 與最近 20 日之平均比較 | 20,312 | -24.43% | 8,000 | -28.46% | 1,883 | -28.39% |
| 上漲家數 | 235 | 47% | 13 | 43% | 102 | 41% |
| 下跌家數 | 178 | 36% | 12 | 40% | 86 | 35% |
| 持平家數 | 88 | 18% | 5 | 17% | 59 | 24% |

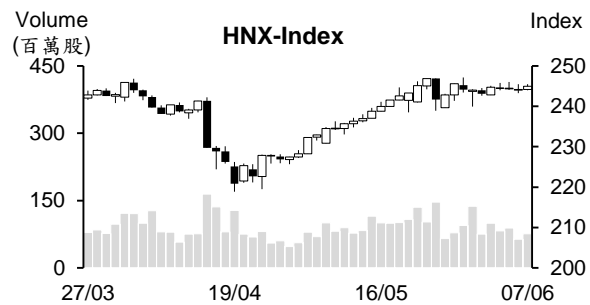
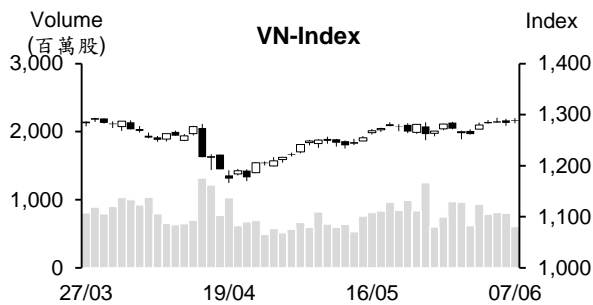

市場概況

週五(6月7日)越股兩大同步上漲。與昨日相似，早盤交易時段，VN 指數在主流股上揚之帶動下向上跳空開盤。其後，指數上漲動能逐漸減弱。午盤交易時段，委賣量擴增，使盤勢呈現震盪。所幸，盤末指數在買盤進場回升下仍收紅。VN30 及中小型股的量能萎縮，然小型股之交易熱絡。整體來看，上漲檔數佔多，銀行、肥料、運輸、食品-飲料、航空、藥品類股及 FPT 族群都紛紛上漲。至於外資之交易，外資連續兩個交易日維持減碼。

技術分析

VN 指數回升。今日 K 線持續出現“Spinning”型態，加上量能萎縮，顯示短線盤勢僅是出現修正，下周指數仍有機會突破 3 月高點；河內部分，HNX 指數亦小漲，量能同步擴增，預期指數有機會突破三角型態。操作上建議投資人可將投資部位之持股率維持在高水位，投資人應優先選擇突破高點之股票，如科技、航空、火力發電、零售、肥料、紡織、石油及運輸等類股或補漲之股票，如營建、不動產、工業不動產、鋼鐵、證券、電力、保險及塑膠等類股。

建議股名單: DRI (獲利了結) – QTP、PPC (減碼)

(請參考第 2 頁)

當日調整股名單

| 次號 | 股票代碼 | 評等 | 評等日 | 現時價格 | 買入區間 | 持股表現 | 目標價 | 預期獲利 | 停損價 | 預期損失 | 備註 |
|----|------|------|----------|--------|-------|-------|------|-------|------|-------|--------------|
| 1 | QTP | 減碼 | 10/06/24 | 16.81 | 16.83 | -0.1% | 19.5 | 15.9% | 16 | -4.9% | 訊號轉弱 |
| 2 | PPC | 減碼 | 10/06/24 | 15.65 | 16.05 | -2.5% | 18.0 | 12.1% | 15.1 | -5.9% | 訊號轉弱 |
| 3 | DRI | 獲利了結 | 10/06/24 | 13.666 | 13.1 | 4.7% | 16 | 22.6% | 12.3 | -5.7% | 暴量跌破 MA20 均線 |

投資組合部位

| 次號 | 股票代碼 | 評等 | 評等日 | 現時價格 | 買入區間 | 持股表現 | 目標價 | 預期獲利 | 停損價 | 預期損失 | 備註 |
|----|------|----|----------|-------|-------|-------|------|-------|------|-------|----|
| 1 | SCS | 續抱 | 08/05/24 | 92.70 | 80 | 15.9% | 96 | 20.0% | 76.5 | -4.4% | |
| 2 | BAF | 續抱 | 20/05/24 | 22.2 | 19.69 | 12.7% | 25 | 27.0% | 18.7 | -5% | |
| 3 | CTD | 加碼 | 20/05/24 | 72.6 | 70.7 | 2.7% | 78 | 10.3% | 66.5 | -6% | |
| 4 | NAF | 加碼 | 28/05/24 | 19.05 | 18.85 | 1.1% | 21 | 11.4% | 17.8 | -6% | |
| 5 | SIP | 加碼 | 29/05/24 | 97.00 | 91 | 6.6% | 110 | 20.9% | 86 | -5% | |
| 6 | PTB | 加碼 | 30/05/24 | 73.00 | 70.9 | 3.0% | 80 | 13% | 68.3 | -4% | |
| 7 | DRC | 加碼 | 03/06/24 | 35.1 | 33.45 | 4.9% | 42 | 26% | 32 | -4% | |
| 8 | PC1 | 加碼 | 05/06/24 | 28.85 | 29.2 | -1.2% | 34 | 16% | 27.7 | -5% | |
| 9 | SHB | 加碼 | 07/06/24 | 11.8 | 11.85 | -0.4% | 13.5 | 14% | 11.3 | -5% | |

越南國家銀行 (SBV) 已賣出 41 億美元以穩定匯率

2024 年 5 月越南國家銀行 (SBV) 持續透過公開市場操作 (OMO) 將拆款利率維持在高水位。如此，SBV 透過融資方式淨收回 106.1 兆越盾以及透過短期票券發行方式淨收回 25.5 兆越盾。總計，5 月淨收回總額約 131.6 兆越盾。另外，4 月 22 日至 5 月 27 日 SBV 也賣出 41 億美元左右 (相當於 105.5 兆越盾) 來穩定匯率。

由於隔夜年拆款利率較 4 月上升 28 個基點至 4.3%，使 1 週及 2 週期限之年拆款利率分別上漲 24-39 個基點至 4.52% 及 4.63%，1 至 3 個月的年拆款利率也分別上漲 54 個基點及 70 個基點至 4.68% 及 5.08%。

5 月投資人開立的證券帳戶大幅增加

據越南集保中心 (VSD) 之統計數據顯示，5 月國內投資人開立了 132,010 個證券帳戶，其中自然人及法人開立之證券帳戶分別為 131,839 及 171 個。新開立的證券帳戶在 4 月縮減後 5 月已大幅回升，但仍低於 2024 年 3 月新開立的帳戶 (163,000 個)。

從今至 2024 年底，到期的公司債近 164 兆越盾

據越南債券市場協會 (VBMA) 向 HNX 及 SSC 收集有關公司債之數據顯示，截至 6 月 1 日為止，5 月私募發行檔數為 19 檔，發行金額為 16.695 兆越盾。尚未產生公開發行。從今年初至今，私募發行檔數共 58 檔 (發行金額為 51.032 兆越盾) 及公開發行檔數共 6 檔 (發行金額為 8.878 兆越盾)。另外，5 月贖回債券的價值為 9.178 兆越盾，較去年同期縮減 68%。

預期從今至年底到期的公司債約 163.905 兆越盾，其中，大部分為不動產債券 (69.627 兆越盾，佔 42.5%)。

資料來源：Cafef、Fireant

Dabaco 即將發行 8,100 萬股，發行價格較市價低 58%

Dabaco 董事會剛通過有關公司將以每股 15,000 越盾的價格發行 8,070 萬股 (比率為 3:1) 賣給股東且以每股 10,000 越盾的價格發行 1,200 萬 ESOP 股給員工之方案。發行給股東的股票無受轉讓限制，ESOP 股將受 12 個月的轉讓限制。總計，Dabaco 將於 2024 年發行 9,270 萬新股，預期募集資金為 1.33 兆越盾。

在完成這兩個發行方案後，公司將持續以不低於每股 28,000 越盾的價格發行 4,840 萬多股賣給策略投資人。其股將受三年轉讓之限制。

DBC 計劃 2024 年營收將成長 14% 至 25.38 兆越盾、稅後盈餘將成長 29 倍至 7,300 億越盾。今年第一季公司營收及獲利分別達成年度計劃的 13% 及 10%。

DPM 獲利由低水位回升

2024 年第一季富美石油肥料股份公司 (HoSE : DPM) 營收淨額較去年同期增長 1% 至 3.3 兆越盾 (達成年度計劃的 26%)、稅前盈餘增長 8% 至 3,240 億越盾 (達成年度計劃的 49%)。毛利率由去年同期的 16% 提升至 18.2%。然財務營收淨額在存款利率下降之影響下由 440 億越盾減少至 260 億越盾。

第二季 PVD 獲利可能持平

PV Drilling (PVD) 消息指出，今年第二季 PV DRILLING 11 鑽井平台暫停出租且計畫將在 2024 年 9 月以 23,000 至 25,000 美元的日租金簽署新合約。然而，Hakuryu 11 及 BORR-THOR 鑽井平台的營收將彌補 PV DRILLING 11 鑽井平台的部分。Hakuryu 11 及 BORR-THOR 鑽井平台的日租金為 11 萬美元，但由於這是公司出租的平台，因此淨利潤率僅為 2- 3% 左右。綜合上述因素，公司預期今年第二季獲利將持平。今年第一季公司稅後盈餘為 1,490 億越盾。

資料來源：Vietstock、Fireant

市場統計

撮合統計

推升指數上漲的前五名股票

| HOSE | | | | HNX | | | |
|------|-------------|---------|-----------|------|--------------|---------|-----------|
| 股票代碼 | 收盤價 (越盾) | 漲跌 % | 影響指數 % | 股票代碼 | 收盤價 (VND) | 漲跌 % | 影響指數 % |
| TCB | 49,100 | 2.29% | 0.07% | DTK | 13,800 | 2.99% | 0.08% |
| SAB | 67,900 | 3.66% | 0.06% | DHT | 48,000 | 6.67% | 0.07% |
| FPT | 142,000 | 1.72% | 0.06% | BAB | 12,500 | 1.63% | 0.05% |
| HVN | 29,000 | 3.94% | 0.05% | HUT | 18,800 | 1.08% | 0.05% |
| VNM | 67,800 | 0.89% | 0.02% | NVB | 10,100 | 3.06% | 0.05% |

拖累指數的前五名股票

| HOSE | | | | HNX | | | |
|------|-------------|---------|-----------|------|-------------|---------|-----------|
| 股票代碼 | 收盤價 (越盾) | 漲跌 % | 影響指數 % | 股票代碼 | 收盤價 (越盾) | 漲跌 % | 影響指數 % |
| VCB | 88,500 | -0.56% | -0.05% | NTP | 58,300 | -2.83% | -0.07% |
| BID | 47,750 | -0.31% | -0.02% | KSV | 35,300 | -1.94% | -0.04% |
| VPB | 18,000 | -0.55% | -0.02% | MBS | 33,200 | -0.90% | -0.04% |
| VIC | 43,500 | -0.46% | -0.01% | TVC | 9,500 | -9.52% | -0.04% |
| MSN | 77,600 | -0.64% | -0.01% | HTP | 10,300 | -9.65% | -0.03% |

前五名成交量

| HOSE | | | | HNX | | | |
|------|-------------|---------|------------|------|-------------|---------|-------------|
| 股票代碼 | 收盤價 (越盾) | 漲跌 % | 成交量 (股) | 股票代碼 | 收盤價 (越盾) | 漲跌 % | 成交量 (千股) |
| SHB | 11,800 | -0.42% | 17,171,677 | SHS | 18,600 | 0.00% | 6,800,678 |
| GEX | 23,900 | 1.27% | 15,606,711 | TVC | 9,500 | -9.52% | 5,752,199 |
| TCB | 49,100 | 2.29% | 15,468,440 | CEO | 18,600 | -0.53% | 4,473,304 |
| VSC | 22,700 | 2.25% | 15,327,427 | MBS | 33,200 | -0.90% | 3,511,439 |
| HPG | 29,300 | 0.00% | 14,893,390 | PVS | 43,900 | 0.69% | 3,396,382 |

前五名成交值

| HOSE | | | | HNX | | | |
|------|-------------|---------|---------------|------|-------------|---------|---------------|
| 股票代碼 | 收盤價 (越盾) | 漲跌 % | 成交值 (十億越盾) | 股票代碼 | 收盤價 (越盾) | 漲跌 % | 成交值 (十億越盾) |
| TCB | 49,100 | 2.29% | 758.8 | PVS | 43,900 | 0.69% | 149.6 |
| HAH | 44,250 | 3.75% | 554.3 | SHS | 18,600 | 0.00% | 126.7 |
| FPT | 142,000 | 1.72% | 531.4 | MBS | 33,200 | -0.90% | 116.9 |
| HPG | 29,300 | 0.00% | 435.8 | IDC | 61,700 | -0.32% | 94.4 |
| STB | 30,750 | 0.16% | 401.0 | CEO | 18,600 | -0.53% | 83.7 |

議價交易

前五名股

| HOSE | | | HNX | | |
|------|------------|---------------|------|------------|---------------|
| 股票代碼 | 成交量 (股) | 成交值 (十億越盾) | 股票代碼 | 成交量 (股) | 成交值 (十億越盾) |
| LPB | 30,394,308 | 744.79 | GKM | 1,123,700 | 43.77 |
| VIB | 14,840,001 | 314.40 | HUT | 70,000 | 1.26 |
| KDC | 3,850,000 | 249.65 | MST | 120,000 | 0.72 |
| TCB | 3,380,600 | 163.30 | HTP | 30,000 | 0.31 |
| EIB | 8,364,600 | 157.31 | PVS | 145 | 0.01 |

外資交易行情 (股票)

| 證交所 | 買進成交量 (百萬股) | 買進金額 (十億越盾) | 賣出成交量 (百萬股) | 賣出金額 (十億越盾) | 淨買/賣成 交易 (百萬股) | 淨買/賣超值 (十億越盾) |
|-----------|----------------|-----------------|----------------|-----------------|----------------------|------------------|
| HOSE | 37.57 | 1,244.11 | 54.02 | 1,721.46 | (16.45) | (477.34) |
| HNX | 1.43 | 57.58 | 1.93 | 58.61 | (0.50) | (1.02) |
| 總計 | 38.99 | 1,301.70 | 55.94 | 1,780.06 | (16.95) | (478.36) |

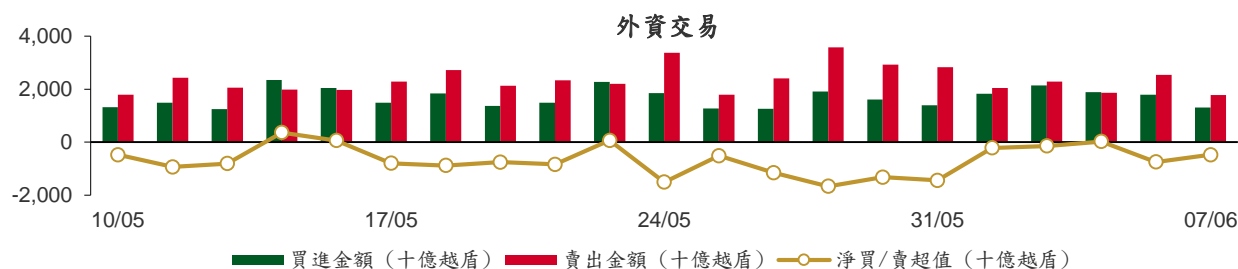

前五名買進

| HOSE | | | | HNX | | | |
|------|-------------|------------|---------------|------|-------------|------------|---------------|
| 股票代碼 | 收盤價 (越盾) | 成交量 (股) | 成交值 (十億越盾) | 股票代碼 | 收盤價 (越盾) | 成交量 (股) | 成交值 (十億越盾) |
| FPT | 142,000 | 1,101,764 | 155.60 | IDC | 61,700 | 638,720 | 39.40 |
| TCB | 49,100 | 3,072,931 | 150.62 | DTD | 33,700 | 111,500 | 3.80 |
| HAH | 44,250 | 1,555,035 | 68.12 | TNG | 26,400 | 132,900 | 3.48 |
| HPG | 29,300 | 2,109,270 | 61.76 | BVS | 46,800 | 38,000 | 1.78 |
| MWG | 62,100 | 886,300 | 55.05 | VCS | 79,000 | 17,400 | 1.41 |

前五名賣出

| HOSE | | | | HNX | | | |
|------|-------------|------------|---------------|------|-------------|------------|---------------|
| 股票代碼 | 收盤價 (越盾) | 成交量 (股) | 成交值 (十億越盾) | 股票代碼 | 收盤價 (越盾) | 成交量 (股) | 成交值 (十億越盾) |
| FPT | 142,000 | 1,278,400 | 180.53 | IDC | 61,700 | 312,300 | 19.28 |
| TCB | 49,100 | 3,512,940 | 172.04 | PVS | 43,900 | 230,945 | 10.16 |
| HPG | 29,300 | 4,509,945 | 132.14 | DTD | 33,700 | 296,900 | 10.08 |
| MWG | 62,100 | 1,396,378 | 86.75 | CEO | 18,600 | 125,000 | 2.35 |
| STB | 30,750 | 2,682,574 | 82.90 | VGS | 36,700 | 47,500 | 1.74 |

前五名淨買超

| HOSE | | | | HNX | | | |
|------|-------------|--------------|----------------|------|-------------|--------------|----------------|
| 股票代碼 | 收盤價 (越盾) | 淨買超股數 (股) | 淨買超值 (十億越盾) | 股票代碼 | 收盤價 (越盾) | 淨買超股數 (股) | 淨買超值 (十億越盾) |
| HAH | 44,250 | 1,463,091 | 64.03 | IDC | 61,700 | 326,420 | 20.13 |
| DCM | 39,100 | 1,116,300 | 43.53 | TNG | 26,400 | 100,692 | 2.63 |
| POW | 13,950 | 2,234,100 | 31.09 | BVS | 46,800 | 38,000 | 1.78 |
| VNM | 67,800 | 364,673 | 24.75 | HLC | 13,900 | 53,500 | 0.73 |
| HVN | 29,000 | 820,493 | 23.50 | VCS | 79,000 | 4,599 | 0.38 |

前五名淨賣超

| HOSE | | | | HNX | | | |
|------|-------------|--------------|----------------|------|-------------|--------------|----------------|
| 股票代碼 | 收盤價 (越盾) | 淨賣超股數 (股) | 淨賣超值 (十億越盾) | 股票代碼 | 收盤價 (越盾) | 淨賣超股數 (股) | 淨賣超值 (十億越盾) |
| STB | 30,750 | (2,486,774) | (76.86) | PVS | 43,900 | (220,145) | (9.68) |
| HPG | 29,300 | (2,400,675) | (70.38) | DTD | 33,700 | (185,400) | (6.28) |
| GMD | 83,400 | (776,200) | (64.84) | CEO | 18,600 | (93,000) | (1.75) |
| VPB | 18,000 | (2,866,400) | (51.70) | VGS | 36,700 | (47,500) | (1.74) |
| VHM | 39,000 | (1,179,533) | (46.08) | TIG | 14,500 | (104,800) | (1.52) |

ETF 交易

| 價格統計 | | | | | 外資交易 | | | |
|-----------|-------------|-----------|------------------|---------------|-----------|----------------|----------------|------------------|
| ETF 代碼 | 收盤價 (越盾) | 漲跌 (%) | 成交量 (股) | 成交值 (十億越盾) | ETF 代碼 | 買進金額 (十億越盾) | 賣出金額 (十億越盾) | 淨買/賣超值 (十億越盾) |
| E1VFN30 | 22,800 | 0.7% | 2,389,375 | 54.36 | E1VFN30 | 45.52 | 50.53 | (5.01) |
| FUEMAV30 | 15,650 | 0.6% | 5,928 | 0.09 | FUEMAV30 | 0.04 | 0.00 | 0.04 |
| FUESSV30 | 16,140 | 0.1% | 5,330 | 0.09 | FUESSV30 | 0.01 | 0.02 | (0.00) |
| FUESSV50 | 19,660 | 0.3% | 34,200 | 0.67 | FUESSV50 | 0.61 | 0.00 | 0.61 |
| FUESSVFL | 21,020 | 0.6% | 794,059 | 16.67 | FUESSVFL | 6.19 | 12.25 | (6.05) |
| FUEVFVND | 32,300 | 0.5% | 1,937,998 | 62.42 | FUEVFVND | 54.62 | 32.73 | 21.89 |
| FUEVN100 | 17,700 | 0.3% | 51,707 | 0.91 | FUEVN100 | 0.20 | 0.14 | 0.06 |
| FUEIP100 | 8,200 | 2.5% | 1,412 | 0.01 | FUEIP100 | 0.00 | 0.00 | 0.00 |
| FUEKIV30 | 8,700 | 0.0% | 2,100 | 0.02 | FUEKIV30 | 0.01 | 0.00 | 0.01 |
| FUEDCMID | 12,350 | 0.0% | 31,622 | 0.39 | FUEDCMID | 0.06 | 0.33 | (0.27) |
| FUEKIVFS | 12,390 | 0.8% | 100 | 0.00 | FUEKIVFS | 0.00 | 0.00 | 0.00 |
| FUEMAVND | 13,650 | 0.7% | 700 | 0.01 | FUEMAVND | 0.00 | 0.01 | (0.01) |
| FUEFCV50 | 12,090 | -0.1% | 5,000 | 0.06 | FUEFCV50 | 0.00 | 0.00 | 0.00 |
| FUEBFVND | 12,510 | 0.0% | 0 | 0.00 | FUEBFVND | 0.00 | 0.00 | 0.00 |
| 總計 | | | 5,259,531 | 135.70 | 總計 | 107.26 | 96.00 | 11.27 |

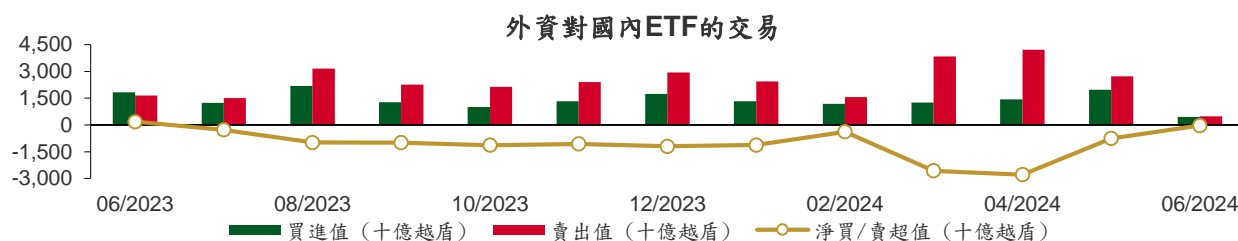

從2023年6月1日至2024年6月7日國內ETF價格變動



權證資訊

| 權證代碼 (*) | 收盤價 (越盾) | 漲跌 (%) | 成交量 | 到期的 天數 | 標的股票 之價格 (越盾) | 權證理 論價格 (越盾) (**) | 與收盤 價的差 異(越 盾) | 履約價格 (越盾) | 行使比 例 n:1 | 最後交易日 |
|----------|-------------|-----------|---------|-----------|---------------------|----------------------------|-------------------------|--------------|--------------|------------|
| CACB2304 | 2,340 | 1.7% | 1,320 | 108 | 24,600 | 2,196 | (144) | 19,320 | 2.5 | 23/09/2024 |
| CACB2305 | 1,060 | 2.9% | 78,970 | 122 | 24,600 | 951 | (109) | 20,160 | 5.0 | 07/10/2024 |
| CACB2306 | 2,400 | 1.7% | 19,380 | 41 | 24,600 | 2,472 | 72 | 18,480 | 2.5 | 18/07/2024 |
| CACB2307 | 800 | 2.6% | 42,050 | 73 | 24,600 | 763 | (37) | 21,000 | 5.0 | 19/08/2024 |
| CACB2401 | 2,050 | 0.5% | 1,260 | 10 | 24,600 | 2,128 | 78 | 21,000 | 1.7 | 17/06/2024 |
| CFPT2310 | 7,300 | 3.3% | 1,710 | 55 | 142,000 | 7,324 | 24 | 84,510 | 7.9 | 01/08/2024 |
| CFPT2313 | 4,390 | 4.5% | 75,490 | 61 | 142,000 | 4,248 | (142) | 100,000 | 10.0 | 07/08/2024 |
| CFPT2314 | 4,900 | 3.6% | 86,020 | 214 | 142,000 | 4,378 | (522) | 100,000 | 10.0 | 07/01/2025 |
| CFPT2316 | 6,010 | 3.6% | 14,310 | 41 | 142,000 | 6,027 | 17 | 82,000 | 10.0 | 18/07/2024 |
| CFPT2317 | 2,890 | 1.4% | 55,100 | 165 | 142,000 | 2,824 | (66) | 101,000 | 15.0 | 19/11/2024 |
| CFPT2318 | 5,310 | 0.2% | 400 | 34 | 142,000 | 5,409 | 99 | 99,000 | 8.0 | 11/07/2024 |
| CHDB2306 | 1,270 | 0.8% | 31,260 | 17 | 23,700 | 1,254 | (16) | 19,340 | 3.5 | 24/06/2024 |
| CHPG2315 | 1,140 | 1.8% | 8,760 | 13 | 29,300 | 1,140 | (0) | 25,250 | 3.6 | 20/06/2024 |
| CHPG2316 | 1,340 | 3.1% | 8,540 | 104 | 29,300 | 1,214 | (126) | 26,260 | 3.6 | 19/09/2024 |
| CHPG2319 | 630 | 1.6% | 23,210 | 17 | 29,300 | 637 | 7 | 27,370 | 3.6 | 24/06/2024 |
| CHPG2322 | 1,690 | 2.4% | 5,370 | 38 | 29,300 | 1,546 | (144) | 27,270 | 1.8 | 15/07/2024 |
| CHPG2329 | 2,020 | 5.2% | 25,670 | 55 | 29,300 | 2,052 | 32 | 26,360 | 1.8 | 01/08/2024 |
| CHPG2331 | 980 | 0.0% | 86,200 | 122 | 29,300 | 929 | (51) | 25,450 | 5.5 | 07/10/2024 |
| CHPG2332 | 1,010 | -1.9% | 57,790 | 153 | 29,300 | 927 | (83) | 25,910 | 5.5 | 07/11/2024 |
| CHPG2333 | 990 | 0.0% | 1,030 | 181 | 29,300 | 924 | (66) | 26,360 | 5.5 | 05/12/2024 |
| CHPG2334 | 790 | 0.0% | 144,680 | 214 | 29,300 | 700 | (90) | 26,810 | 7.3 | 07/01/2025 |
| CHPG2337 | 780 | -2.5% | 8,100 | 26 | 29,300 | 772 | (8) | 26,970 | 3.6 | 03/07/2024 |
| CHPG2338 | 1,250 | 0.8% | 3,250 | 118 | 29,300 | 1,083 | (167) | 27,270 | 3.6 | 03/10/2024 |
| CHPG2339 | 3,700 | 2.8% | 30 | 209 | 29,300 | 2,615 | (1,085) | 27,470 | 1.8 | 02/01/2025 |
| CHPG2341 | 1,550 | 1.3% | 32,370 | 41 | 29,300 | 1,576 | 26 | 27,270 | 1.8 | 18/07/2024 |
| CHPG2342 | 950 | -1.0% | 23,580 | 165 | 29,300 | 902 | (48) | 21,820 | 9.1 | 19/11/2024 |
| CHPG2343 | 1,410 | 4.4% | 1,780 | 5 | 29,300 | 1,431 | 21 | 25,450 | 2.7 | 12/06/2024 |
| CHPG2401 | 510 | -1.9% | 30,250 | 10 | 29,300 | 558 | 48 | 28,180 | 2.7 | 17/06/2024 |
| CMBB2312 | 1,950 | -0.5% | 19,810 | 55 | 22,450 | 1,769 | (181) | 19,080 | 2.0 | 01/08/2024 |
| CMBB2314 | 900 | 0.0% | 58,340 | 61 | 22,450 | 804 | (96) | 19,570 | 3.9 | 07/08/2024 |
| CMBB2315 | 1,280 | -0.8% | 139,420 | 214 | 22,450 | 1,006 | (274) | 19,570 | 3.9 | 07/01/2025 |
| CMBB2317 | 780 | -1.3% | 20,390 | 73 | 22,450 | 654 | (126) | 19,570 | 4.9 | 19/08/2024 |
| CMBB2318 | 1,500 | 1.4% | 6,880 | 104 | 22,450 | 1,299 | (201) | 17,610 | 3.9 | 19/09/2024 |
| CMBB2401 | 1,450 | -5.8% | 740 | 10 | 22,450 | 1,449 | (1) | 19,570 | 2.0 | 17/06/2024 |
| CMSN2307 | 140 | 0.0% | 15,380 | 17 | 77,600 | 79 | (61) | 83,000 | 10.0 | 24/06/2024 |
| CMSN2311 | 390 | -4.9% | 33,730 | 55 | 77,600 | 156 | (234) | 88,500 | 8.0 | 01/08/2024 |
| CMSN2313 | 880 | -2.2% | 8,020 | 122 | 77,600 | 591 | (289) | 80,000 | 10.0 | 07/10/2024 |
| CMSN2316 | 800 | 0.0% | 7,040 | 118 | 77,600 | 432 | (368) | 83,980 | 10.0 | 03/10/2024 |
| CMSN2317 | 1,340 | -1.5% | 8,050 | 209 | 77,600 | 711 | (629) | 86,870 | 8.0 | 02/01/2025 |
| CMWG2310 | 1,940 | -1.0% | 5,130 | 55 | 62,100 | 1,774 | (166) | 54,500 | 5.0 | 01/08/2024 |
| CMWG2313 | 2,270 | 0.9% | 9,350 | 61 | 62,100 | 2,126 | (144) | 50,000 | 6.0 | 07/08/2024 |
| CMWG2314 | 1,610 | 0.6% | 80,030 | 214 | 62,100 | 1,384 | (226) | 52,000 | 10.0 | 07/01/2025 |
| CMWG2316 | 2,660 | -0.8% | 37,320 | 75 | 62,100 | 2,458 | (202) | 48,000 | 6.0 | 21/08/2024 |
| CMWG2318 | 3,310 | -1.5% | 29,500 | 41 | 62,100 | 3,374 | 64 | 42,000 | 6.0 | 18/07/2024 |
| CNVL2305 | 150 | 0.0% | 530 | 17 | 14,750 | 43 | (107) | 17,000 | 4.0 | 24/06/2024 |
| CPDR2305 | 2,060 | -1.0% | 14,200 | 17 | 25,600 | 2,047 | (13) | 18,260 | 3.6 | 24/06/2024 |
| CPOW2306 | 100 | 0.0% | 350 | 17 | 13,950 | 6 | (94) | 16,000 | 2.0 | 24/06/2024 |
| CPOW2313 | 720 | 12.5% | 130,890 | 26 | 13,950 | 599 | (121) | 12,890 | 2.0 | 03/07/2024 |
| CPOW2314 | 1,130 | 6.6% | 20,850 | 118 | 13,950 | 768 | (362) | 13,110 | 2.0 | 03/10/2024 |
| CPOW2315 | 1,410 | 6.8% | 7,700 | 209 | 13,950 | 850 | (560) | 13,460 | 2.0 | 02/01/2025 |
| CSHB2303 | 230 | -11.5% | 244,790 | 25 | 11,800 | 122 | (108) | 12,350 | 2.0 | 02/07/2024 |
| CSHB2304 | 260 | 0.0% | 26,330 | 26 | 11,800 | 108 | (152) | 11,670 | 5.0 | 03/07/2024 |

本日報由富鑫證券股份有限公司研究部發佈，以上所有資訊乃源於可靠之消息來源，但由於證券市場瞬息萬變且受許多不可預測之因素影響，投資人應審慎投資、自負風險。

| | | | | | | | | | | |
|----------|-------|--------|---------|-----|--------|-------|---------|--------|------|------------|
| CSHB2305 | 380 | -2.6% | 560 | 118 | 11,800 | 140 | (240) | 12,560 | 5.0 | 03/10/2024 |
| CSHB2306 | 1,050 | -3.7% | 25,820 | 209 | 11,800 | 484 | (566) | 12,780 | 2.0 | 02/01/2025 |
| CSTB2312 | 80 | -20.0% | 1,750 | 13 | 30,750 | 44 | (36) | 33,330 | 5.0 | 20/06/2024 |
| CSTB2313 | 330 | -2.9% | 77,760 | 104 | 30,750 | 234 | (96) | 35,560 | 5.0 | 19/09/2024 |
| CSTB2316 | 30 | 0.0% | 16,440 | 17 | 30,750 | 8 | (22) | 36,330 | 5.0 | 24/06/2024 |
| CSTB2325 | 590 | -1.7% | 2,900 | 55 | 30,750 | 424 | (166) | 31,500 | 4.0 | 01/08/2024 |
| CSTB2327 | 290 | -3.3% | 84,170 | 61 | 30,750 | 267 | (23) | 32,000 | 6.0 | 07/08/2024 |
| CSTB2328 | 510 | 2.0% | 6,420 | 214 | 30,750 | 394 | (116) | 33,000 | 8.0 | 07/01/2025 |
| CSTB2331 | 60 | -14.3% | 23,490 | 26 | 30,750 | 46 | (14) | 35,000 | 5.0 | 03/07/2024 |
| CSTB2332 | 360 | -5.3% | 23,750 | 118 | 30,750 | 251 | (109) | 35,890 | 5.0 | 03/10/2024 |
| CSTB2333 | 1,620 | -0.6% | 15,690 | 209 | 30,750 | 1,068 | (552) | 36,110 | 2.0 | 02/01/2025 |
| CSTB2334 | 1,740 | 3.0% | 34,980 | 75 | 30,750 | 1,547 | (193) | 27,000 | 3.0 | 21/08/2024 |
| CSTB2337 | 910 | 0.0% | 7,860 | 165 | 30,750 | 802 | (108) | 27,000 | 7.0 | 19/11/2024 |
| CSTB2338 | 590 | 7.3% | 37,670 | 5 | 30,750 | 622 | 32 | 29,000 | 3.0 | 12/06/2024 |
| CSTB2401 | 190 | 18.8% | 6,290 | 10 | 30,750 | 256 | 66 | 31,000 | 3.0 | 17/06/2024 |
| CTCB2307 | 4,210 | 5.3% | 1,310 | 55 | 49,100 | 4,174 | (36) | 32,970 | 3.9 | 01/08/2024 |
| CTCB2309 | 5,330 | 7.0% | 42,450 | 108 | 49,100 | 5,353 | 23 | 33,940 | 2.9 | 23/09/2024 |
| CTCB2310 | 2,110 | 7.1% | 242,940 | 122 | 49,100 | 1,999 | (111) | 33,940 | 7.8 | 07/10/2024 |
| CTCB2312 | 5,930 | 6.3% | 100 | 34 | 49,100 | 6,057 | 127 | 31,620 | 2.9 | 11/07/2024 |
| CTCB2401 | 7,900 | 6.8% | 120 | 10 | 49,100 | 8,504 | 604 | 32,970 | 1.9 | 17/06/2024 |
| CTPB2305 | 170 | 0.0% | 5,660 | 26 | 18,100 | 60 | (110) | 19,330 | 4.0 | 03/07/2024 |
| CTPB2306 | 1,020 | -1.0% | 5,910 | 118 | 18,100 | 386 | (634) | 19,890 | 2.0 | 03/10/2024 |
| CTPB2401 | 110 | -8.3% | 44,870 | 10 | 18,100 | 129 | 19 | 18,500 | 2.0 | 17/06/2024 |
| CVHM2307 | 30 | 50.0% | 2,110 | 17 | 39,000 | 0 | (30) | 62,670 | 8.0 | 24/06/2024 |
| CVHM2311 | 80 | -11.1% | 41,750 | 55 | 39,000 | 1 | (79) | 60,500 | 5.0 | 01/08/2024 |
| CVHM2313 | 280 | -9.7% | 15,720 | 122 | 39,000 | 76 | (204) | 50,000 | 10.0 | 07/10/2024 |
| CVHM2316 | 30 | -50.0% | 210 | 26 | 39,000 | 1 | (29) | 51,230 | 8.0 | 03/07/2024 |
| CVHM2317 | 240 | 4.4% | 12,510 | 118 | 39,000 | 61 | (179) | 52,350 | 8.0 | 03/10/2024 |
| CVHM2318 | 980 | 5.4% | 40 | 209 | 39,000 | 221 | (759) | 53,460 | 5.0 | 02/01/2025 |
| CVHM2401 | 50 | -50.0% | 84,970 | 10 | 39,000 | 24 | (26) | 43,000 | 4.0 | 17/06/2024 |
| CVIB2304 | 1,050 | 0.0% | 62,030 | 61 | 22,400 | 984 | (66) | 18,880 | 3.8 | 07/08/2024 |
| CVIB2305 | 720 | 0.0% | 242,590 | 214 | 22,400 | 576 | (144) | 20,770 | 5.7 | 07/01/2025 |
| CVIB2306 | 3,600 | -2.2% | 1,790 | 75 | 22,400 | 3,398 | (202) | 16,050 | 1.9 | 21/08/2024 |
| CVIB2307 | 900 | -1.1% | 16,950 | 73 | 22,400 | 797 | (103) | 19,820 | 3.8 | 19/08/2024 |
| CVIB2401 | 1,340 | 1.5% | 2,050 | 10 | 22,400 | 1,370 | 30 | 19,820 | 1.9 | 17/06/2024 |
| CVIC2306 | 90 | 0.0% | 120 | 17 | 43,500 | 0 | (90) | 62,220 | 8.0 | 24/06/2024 |
| CVIC2308 | 230 | 0.0% | 18,430 | 61 | 43,500 | 80 | (150) | 50,000 | 10.0 | 07/08/2024 |
| CVIC2309 | 270 | 0.0% | 14,670 | 122 | 43,500 | 135 | (135) | 52,000 | 10.0 | 07/10/2024 |
| CVIC2312 | 50 | -28.6% | 12,770 | 26 | 43,500 | 8 | (42) | 52,350 | 10.0 | 03/07/2024 |
| CVIC2313 | 230 | -8.0% | 26,160 | 118 | 43,500 | 105 | (125) | 53,460 | 10.0 | 03/10/2024 |
| CVIC2314 | 890 | -3.3% | 110,850 | 209 | 43,500 | 382 | (508) | 54,570 | 5.0 | 02/01/2025 |
| CVNM2306 | 110 | -15.4% | 8,140 | 17 | 67,800 | 22 | (88) | 71,710 | 9.5 | 24/06/2024 |
| CVNM2310 | 150 | -6.3% | 7,180 | 61 | 67,800 | 16 | (134) | 78,400 | 9.8 | 07/08/2024 |
| CVNM2311 | 530 | 0.0% | 9,200 | 214 | 67,800 | 153 | (377) | 78,400 | 9.8 | 07/01/2025 |
| CVNM2314 | 310 | 3.3% | 50,130 | 118 | 67,800 | 18 | (292) | 85,150 | 7.8 | 03/10/2024 |
| CVNM2315 | 1,320 | 2.3% | 14,000 | 209 | 67,800 | 109 | (1,211) | 87,110 | 3.9 | 02/01/2025 |
| CVPB2312 | 600 | -4.8% | 2,110 | 55 | 18,000 | 330 | (270) | 19,000 | 1.8 | 01/08/2024 |
| CVPB2314 | 100 | -9.1% | 291,530 | 61 | 18,000 | 35 | (65) | 21,720 | 3.6 | 07/08/2024 |
| CVPB2315 | 270 | 3.9% | 10,730 | 214 | 18,000 | 130 | (140) | 22,170 | 5.4 | 07/01/2025 |
| CVPB2317 | 60 | -33.3% | 18,810 | 26 | 18,000 | 4 | (56) | 21,720 | 3.6 | 03/07/2024 |
| CVPB2318 | 230 | -4.2% | 14,630 | 118 | 18,000 | 84 | (146) | 22,230 | 3.6 | 03/10/2024 |
| CVPB2319 | 1,000 | -1.0% | 77,060 | 209 | 18,000 | 323 | (677) | 22,740 | 1.8 | 02/01/2025 |
| CVPB2321 | 420 | 0.0% | 20,900 | 73 | 18,000 | 250 | (170) | 17,090 | 6.6 | 19/08/2024 |
| CVPB2322 | 480 | -2.0% | 390 | 104 | 18,000 | 255 | (225) | 18,990 | 3.8 | 19/09/2024 |
| CVRE2308 | 90 | 200.0% | 9,270 | 17 | 22,200 | 0 | (90) | 31,330 | 5.0 | 24/06/2024 |
| CVRE2313 | 150 | -11.8% | 10,560 | 55 | 22,200 | 10 | (140) | 29,500 | 4.0 | 01/08/2024 |
| CVRE2315 | 210 | -4.6% | 46,120 | 122 | 22,200 | 29 | (181) | 30,000 | 8.0 | 07/10/2024 |
| CVRE2318 | 70 | 0.0% | 0 | 26 | 22,200 | 0 | (70) | 31,000 | 4.0 | 03/07/2024 |
| CVRE2319 | 180 | 5.9% | 33,590 | 118 | 22,200 | 30 | (150) | 31,780 | 4.0 | 03/10/2024 |

| | | | | | | | | | | |
|----------|-----|--------|--------|-----|--------|-----|-------|--------|-----|------------|
| CVRE2320 | 700 | -1.4% | 3,900 | 209 | 22,200 | 181 | (519) | 32,330 | 2.0 | 02/01/2025 |
| CVRE2322 | 260 | 0.0% | 11,870 | 41 | 22,200 | 167 | (93) | 24,000 | 3.0 | 18/07/2024 |
| CVRE2323 | 20 | -33.3% | 37,760 | 5 | 22,200 | 1 | (19) | 24,800 | 3.0 | 12/06/2024 |

(*) 歐式交易方式，以現金交易

(**) PHS 採用 Black-Scholes 估價方式

期投資股

| 股票代碼 | 證券所 | 現時價格 | 目標價* | 報告日 | 預期 2024 年 |
|------|-------|---------|---------|-----------|--------------|
| | | | | | 盈利 (十億越盾) |
| IMP | HOSE | 68,800 | 77,200 | 5/13/2024 | 383 |
| DGC | HOSE | 121,800 | 118,800 | 5/8/2024 | 3,864 |
| FMC | HOSE | 51,000 | 55,100 | 5/4/2024 | 343 |
| PVD | HOSE | 31,700 | 31,000 | 5/2/2024 | 780 |
| VNM | HOSE | 67,800 | 71,600 | 4/22/2024 | 9,245 |
| HDB | HOSE | 23,700 | 31,000 | 4/16/2024 | 13,140 |
| BSR | UPCOM | 23,603 | 23,200 | 4/8/2024 | 5,111 |
| STK | HOSE | 30,000 | 38,550 | 4/4/2024 | 132 |
| KDH | HOSE | 37,300 | 42,200 | 3/22/2024 | 1,198 |
| PVT | HOSE | 30,600 | 34,850 | 3/20/2024 | 2,344 |
| MSB | HOSE | 14,800 | 20,700 | 3/19/2024 | 5,749 |
| POW | HOSE | 13,950 | 14,500 | 3/12/2024 | 1,923 |
| NT2 | HOSE | 23,150 | 32,300 | 2/7/2024 | 640 |
| VIB | HOSE | 22,400 | 27,000 | 2/7/2024 | 9,843 |
| VHM | HOSE | 39,000 | 63,300 | 1/26/2024 | 27,904 |
| MSH | HOSE | 50,800 | 55,900 | 1/17/2024 | 318 |
| SIP | HOSE | 97,000 | 83,400 | 1/10/2024 | 1,123 |
| KBC | HOSE | 31,600 | 36,000 | 1/10/2024 | 1,647 |
| IDC | HNX | 61,700 | 56,000 | 1/10/2024 | 2,212 |
| CTG | HOSE | 32,800 | 36,375 | 1/10/2024 | 23,247 |
| VCB | HOSE | 88,500 | 87,329 | 1/10/2024 | 37,497 |
| BID | HOSE | 47,750 | 55,870 | 1/10/2024 | 25,522 |
| TCB | HOSE | 49,100 | 45,148 | 1/10/2024 | 22,796 |
| MBB | HOSE | 22,450 | 29,592 | 1/10/2024 | 23,926 |
| TPB | HOSE | 18,100 | 24,130 | 1/10/2024 | 7,508 |
| OCB | HOSE | 15,450 | 19,164 | 1/10/2024 | 4,880 |
| ACB | HOSE | 24,600 | 31,952 | 1/10/2024 | 18,261 |
| VPB | HOSE | 18,000 | 25,603 | 1/10/2024 | 16,420 |
| STB | HOSE | 30,750 | 34,494 | 1/10/2024 | 9,865 |
| LPB | HOSE | 26,150 | 18,389 | 1/10/2024 | 4,731 |
| SHB | HOSE | 11,800 | 16,146 | 1/10/2024 | 10,044 |
| MWG | HOSE | 62,100 | 61,600 | 1/10/2024 | 2,325 |
| FRT | HOSE | 170,000 | 119,200 | 1/10/2024 | 305 |
| DGW | HOSE | 64,500 | 55,300 | 1/10/2024 | 665 |
| PNJ | HOSE | 94,600 | 101,000 | 1/10/2024 | 2,357 |
| SAB | HOSE | 67,900 | 83,600 | 1/10/2024 | 5,162 |
| HPG | HOSE | 29,300 | 31,200 | 1/10/2024 | 15,721 |
| VHC | HOSE | 73,800 | 87,700 | 1/10/2024 | 1,218 |
| ANV | HOSE | 34,750 | 39,100 | 1/10/2024 | 261 |
| TCM | HOSE | 54,900 | 54,700 | 1/10/2024 | 221 |
| GEG | HOSE | 14,000 | 18,000 | 1/10/2024 | 227 |
| GAS | HOSE | 80,300 | 87,300 | 1/10/2024 | 12,352 |
| PLX | HOSE | 41,500 | 42,300 | 1/10/2024 | 4,395 |
| PVS | HNX | 43,900 | 40,300 | 1/10/2024 | 1,136 |
| NLG | HOSE | 42,650 | 40,600 | 1/10/2024 | 631 |
| VRE | HOSE | 22,200 | 37,700 | 1/10/2024 | 4,252 |

資料來源: PHS 收集

*若除權交易日發生在報告日後將影響目標價

分析師認證

這份報告由 Pham Quang Chuong - 富鑫證券股份公司研究員製作。負責籌備本研究報告之全部或部份內容之研究分析師、策略分析師、研究人員以茲聲明，任何研究分析師、策略分析師、研究人員在於本研究報告所提出之觀點，皆精確反映出其對於該發行機構與證券之個人意見。各研究分析師、策略分析師、研究人員均保證，其報酬在過去與未來，絕對沒有任何一部分是直接或間接與研究分析師、策略分析師、研究人員在此研究報告中所呈現之特定推薦或觀點有關。

評等指標定義

加碼= 預估其未來之潛在上漲空間大於10%。

觀望= 預估其未來之潛在漲跌空間將在下上10%之間。

減碼= 預估其未來之潛在下跌空間大於10%。

未評等= 本股票並不在富鑫證券之評等涵蓋範圍，或者尚未上市。

績效表現根據12個月的總回報(包含股息)所評定。

富鑫證券股份公司

地址：21st Floor, Phu My Hung Building, 08 Hoang Van Thai Street, Tan Phu Ward, District 7, HCMC.

電話號碼：(84-28) 5 413 5479

客服專線：(84-28) 1900 25 23 58

傳真號碼：+84 28 5413 5473

胡志明市

富美興交易室

地址：Ground Floor, CR2-08, 107 Ton Dat Tien, Tan Phu Ward, District 7, Ho Chi Minh City

電話號碼：(84-28) 5 413 5478

傳真號碼：+84 28 5413 5473

Tan Binh 分行

地址：Park Legend Building, 251 Hoang Van Thu Street, Ward 2, Tan Binh District, HCMC

電話號碼：(84-28) 3813 2401

傳真號碼：(84-28) 3813 2415

第三郡分行

地址：4th & 5th Floor, D&D Tower, 458 Nguyen Thi Minh Khai, Ward 2, District 3, HCMC

電話號碼：(84-28) 382 08068

傳真號碼：(84-28) 3820 8206

第一郡分行

地址：Room 1003A, 10th Floor, No. 81-83-83B-85 Ham Nghi Street, Nguyen Thai Binh Ward, District 1, HCMC

電話號碼：(84-28) 3 535 6060

傳真號碼：(84-28) 3 535 2912

河內市

Ha Noi 分行

地址：5th Floor, Vinafor Building, No.127 Lo Duc, Dong Mac Ward, Hai Ba Trung District, Ha Noi

電話號碼：(84-24) 3 933 4566

傳真號碼：(84-24) 3 933 4820

Thanh Xuan 分行

地址：5th Floor, UDIC Complex Building, N04 Hoang Dao Thuy, Trung Hoa Ward, Cau Giay District, Ha Noi

電話號碼：(84-24) 6 250 9999

傳真號碼：(84-24) 6 250 6666

海防市

海防分行

地址：2nd Floor, Eliteco Building No.18 Tran Hung Dao, Hoang Van Thu Ward, Hong Bang District, Hai Phong

電話號碼：(84-225) 384 1810

傳真號碼：(84-225) 384 1801