

越股行情

06/06/2024	HOSE		VN30		HNX	
收盤價	1,283.56	-0.06%	1,302.28	0.20%	244.18	-0.13%
成交股數(百萬股)	893.42	-3.46%	305.70	12.17%	67.77	-26.76%
撮合股數(百萬股)	798.28	-1.51%	270.68	11.11%	63.44	-28.54%
與最近 20 日的平均水位相比	811.94	-1.68%	244.04	10.91%	96.91	-34.54%
成交量(十億越盾)	22,256	-7.66%	9,192	-6.59%	1,433	-24.06%
撮合成交量(十億越盾)	19,787	-7.69%	8,082	-9.34%	1,333	-26.46%
與最近 20 日之平均比較	20,277	-2.42%	7,990	1.14%	1,903	-29.94%
上漲家數	200	40%	12	40%	76	32%
下跌家數	224	44%	10	33%	98	42%
持平家數	80	16%	8	27%	62	26%

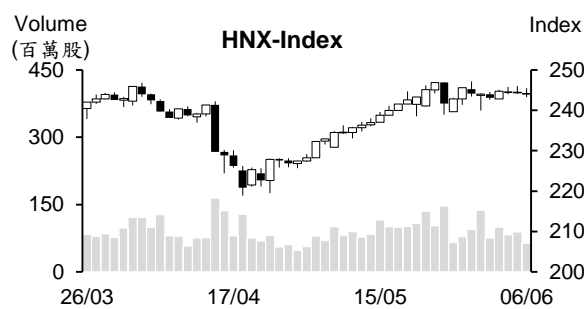
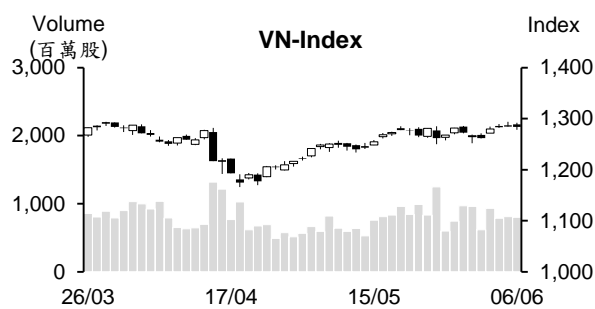

市場概況

今日(6月6日)越股持續在短線高檔附近呈現震盪。早盤交易時段，VN 指數在藍籌股上揚之帶動下上漲，惟量能萎縮，顯示投資人的投資態度有所偏向謹慎。午盤交易時段，賣壓開始湧現，使指數漲幅逐漸收窄且於盤末出現反轉，由紅翻黑。各類股走勢部分，大部分銀行、鋼鐵、港口及汽車股都上漲。外資在昨日加碼後今日呈現減碼，主要拋售藍籌股。

技術分析

VN 指數下跌。與昨日相似，委賣量於盤末擴增，然指數波動幅度小，以及量能萎縮，這意味著盤勢並未面臨賣壓出籠壓力。預期盤勢僅是出現短線修正，1260-1270 點將為指數的支撐；河內部分，HNX 指數也小跌。盤勢呈現膠著，量能同步萎縮，預期指數在震盪後仍有機會突破三角型態。操作上建議投資人可將投資部位之持股率維持在高水位，投資人應優先選擇突破高點之股票，如科技、航空、火力發電、零售、肥料、紡織、石油及運輸等類股或補漲之股票，如營建、不動產、工業不動產、鋼鐵、證券、電力、保險及塑膠等類股。

建議股名單: SHB (加碼) – IJC (獲利了結) – NLG (停損)

(請參考第 2 頁)

當日調整股名單

次號	股票代碼	評等	評等日	現時價格	買入區間	持股表現	目標價	預期獲利	停損價	預期損失	備註
1	SHB	加碼	07/06/24	11.85	11.85	0.0%	13.5	13.9%	11.3	-4.6%	SHB 在積累上漲動後可能將回升。
2	IJC	獲利了結	07/06/24	16.30	14.20	14.8%	16.5	16.2%	13.5	-4.9%	盤中 IJC 曾經上漲至目標價
3	NLG	停損	07/06/24	42.5	45.0	-5.6%	55	22.2%	42.7	-5.1%	跌破停損點

投資組合部位

次號	股票代碼	評等	評等日	現時價格	買入區間	持股表現	目標價	預期獲利	停損價	預期損失	備註
1	SCS	續抱	08/05/24	94.00	80	17.5%	96	20.0%	76.5	-4.4%	
2	BAF	續抱	20/05/24	22.0	19.69	11.7%	25	27.0%	18.7	-5%	
3	CTD	加碼	20/05/24	72.3	70.7	2.3%	78	10.3%	66.5	-6%	
4	DRI	加碼	22/05/24	14.07	13.05	7.8%	16	22.6%	12.3	-6%	
5	QTP	加碼	27/05/24	17.10	16.83	1.6%	19.5	15.9%	16	-5%	
6	NAF	加碼	28/05/24	19.10	18.85	1.3%	21	11%	17.8	-6%	
7	SIP	加碼	29/05/24	95.6	91	5.1%	110	21%	86	-5%	
8	PTB	加碼	30/05/24	72.9	70.9	2.8%	80	13%	68.3	-4%	
9	PPC	加碼	31/05/24	16	16.05	-0.3%	18	12%	15.1	-6%	
10	DRC	加碼	03/06/24	35.1	33.45	4.9%	42	26%	32	-4%	
11	PC1	加碼	05/06/24	28.85	29.2	-1.2%	34	16%	27.7	-5%	

在越南國家銀行 (SBV) 採用新措施後，僅在一周內金條價格下跌近 15%

據越南國家銀行 (SBV) 之公佈，2024 年 6 月 6 日金條賣出價格為每兩 7,598 萬越盾，較 5 日下跌 100 萬越盾。從 6 月 3 日至今，SBV 將金條賣出價格逐日調降。

在市場上，2024 年 6 月 6 日 10 點 30 分，四大銀行及珠寶公司的金條賣出價格為每兩 7,698 萬越盾，較 5 日下跌 100 萬越盾。

整體來看，自 5 月 29 日 SBV 公布將採取新措施來穩定黃金市場至今，SJC 黃金價格已下跌 1,350 萬越盾 (跌幅近 15%)，較國際黃金價格高出 350-450 萬越盾左右。

黑市匯率大幅下跌

6 月 6 日黑市匯率為 1 美元 25,600 - 25,700 越盾，較本周初明顯降溫 (有時候上漲至 25,900 越盾。商業銀行的美元賣出價格為 25,453 越盾。

6 月 6 日 SBV 公佈之中心匯率為 1 美元 24,241 越盾 (下跌 20 越盾)。以 5% 漲跌幅度，匯率區間為 23,029-25,453 越盾。Vietcombank 及 BIDV 的匯率較 5 日維持在 25,213-25,45 越盾，VietinBank 匯率也維持在 25,216-25,453 越盾，Techcombank 及 ACB 的匯率分別為 25,264-25,453 越盾及 25,250-25,453 越盾。

汽油價格大幅下跌近 900 越盾，RON 95 汽油價格每公升低於 22,000 越盾

據財政部與工商部於 6 月 6 日下午 3 時發佈汽油調整之通知，E5 RON 92 與 RON 95 汽油價格分別調降 618 越盾及 836 越盾至每公升 21,141 越盾及 21,977 越盾。總計，國內汽油價格已連續兩次調降。另外，柴油、煤油及重油價格分別下跌 325 越盾、374 越盾及 253 越盾至每公升 19,422 越盾、19,557 越盾及 17,285 越盾。

資料來源：Cafef、Vietstock、Fireant

GAS 計劃今年獲利將萎縮逾 50%至 5.8 兆越盾

據越南天然氣股份公司-PV Gas (GAS) 之公佈，2024 年第一季淨利較去年同期及去年第四季分別縮減 25.6%及 8.4%，主因受銷售量縮減 14%至 164 萬立方米之影響。

GAS 計畫將與 POW 簽署出售給 Nhon Trach3 及 4 電廠的 LNG 銷售合約。另外，公司計畫開採新油田以提升天然氣儲量。

GAS 計劃今年營收及淨利將分別萎縮 22%及 51%至 70.2 兆越盾及 5.8 兆越盾。公司以油價為每桶 70 美元及天然氣產量為 63 億立方米(較去年縮減 12.2%) 來訂定今年經營計畫。GAS 仍維持高股方案，2023 年現金股息為每股 6,000 越盾。另外，公司計劃今年及明年將分別發放 2%及 3%紅利股。

MIG 即將認銷股票 (比率為 15%)

2024 年 6 月 4 日軍隊保險公司 (HOSE : MIG) 董事會已通過有關以每股 10,000 越盾的價格認銷 2,590 萬股 (佔流通股數的 15%) 之方案。預期發行時間為 2024-2025 年。在發行後，MIG 註冊資本將由 1.726 兆越盾增加至 1.986 兆多越盾 (增加 2,590 億越盾)。

今年第一季保險業務的獲利為 1,430 億越盾及財務獲利逾 810 億越盾，分別成長 1%及 25%。淨利亦成長 12%至 770 億多越盾。總計，MIG 稅前盈餘達成年度計劃的 22%。

2024 年前五個月 BWE 獲利為 2,700 億越盾

據平陽水環境及供水股份公司 (Biwase, HOSE : BWE) 之公佈，今年 5 月營收較去年同期成長 8%至 3,230 億越盾、稅後盈餘則萎縮 35%至 440 億越盾。今年前五個月 BWE 營收及稅後盈餘分別為 1.493 億越盾及 2,700 億越南盾左右，分別達成年度計劃的 36%及 39%。然公司提及，公司仍未認列 2,060 億越盾的垃圾及排水處理營收。水力銷售量為 8,210 萬立方米，較去年同期成長 9.5%。

資料來源：Vietstock、Fireant

市場統計

撮合統計

推升指數上漲的前五名股票

HOSE				HNX			
股票代碼	收盤價 (越盾)	漲跌 %	影響指數 %	股票代碼	收盤價 (VND)	漲跌 %	影響指數 %
STB	30,700	3.72%	0.04%	VCS	79,000	8.22%	0.28%
TCB	48,000	1.05%	0.03%	PTI	34,400	5.20%	0.04%
BID	47,900	0.52%	0.03%	NET	103,500	4.55%	0.03%
VCB	89,000	0.23%	0.02%	SHS	18,600	0.54%	0.02%
SHB	11,850	2.60%	0.02%	PVI	58,900	0.51%	0.02%

拖累指數的前五名股票

HOSE				HNX			
股票代碼	收盤價 (越盾)	漲跌 %	影響指數 %	股票代碼	收盤價 (越盾)	漲跌 %	影響指數 %
VNM	67,200	-1.90%	-0.05%	HUT	18,600	-1.06%	-0.05%
HVN	27,900	-4.12%	-0.05%	IDC	61,900	-0.80%	-0.05%
VIC	43,700	-1.13%	-0.04%	MBS	33,500	-0.89%	-0.04%
GVR	34,800	-1.00%	-0.03%	CEO	18,700	-1.06%	-0.03%
VHM	39,050	-0.64%	-0.02%	NTP	60,000	-1.15%	-0.03%

前五名成交量

HOSE				HNX			
股票代碼	收盤價 (越盾)	漲跌 %	成交量 (股)	股票代碼	收盤價 (越盾)	漲跌 %	成交量 (千股)
SHB	11,850	2.60%	69,375,809	SHS	18,600	0.54%	8,862,364
STB	30,700	3.72%	31,386,562	CEO	18,700	-1.06%	4,330,497
HPG	29,300	0.17%	20,837,091	PVS	43,600	0.23%	3,043,474
VPB	18,100	0.00%	16,615,623	IDJ	7,800	-3.70%	2,840,317
HSG	23,500	1.51%	15,967,345	HUT	18,600	-1.06%	2,637,724

前五名成交值

HOSE				HNX			
股票代碼	收盤價 (越盾)	漲跌 %	成交值 (十億越盾)	股票代碼	收盤價 (越盾)	漲跌 %	成交值 (十億越盾)
STB	30,700	3.72%	960.2	SHS	18,600	0.54%	165.2
SHB	11,850	2.60%	821.6	IDC	61,900	-0.80%	149.0
FPT	139,600	-0.36%	733.3	PVS	43,600	0.23%	133.4
DGC	120,900	-1.71%	661.8	VCS	79,000	8.22%	98.3
TCB	48,000	1.05%	625.1	CEO	18,700	-1.06%	81.5

議價交易

前五名股

HOSE			HNX		
股票代碼	成交量 (股)	成交值 (十億越盾)	股票代碼	成交量 (股)	成交值 (十億越盾)
LPB	34,073,470	824.58	GKM	1,505,000	59.15
MWG	8,508,478	501.64	HUT	1,503,000	27.58
VPB	13,937,900	249.98	IDC	100,000	5.62
HPG	6,714,175	200.18	MST	700,000	4.13
HDB	3,910,000	92.67	C69	526,033	3.58

外資交易行情 (股票)

證交所	買進成交量 (百萬股)	買進金額 (十億越盾)	賣出成交量 (百萬股)	賣出金額 (十億越盾)	淨買/賣成 交易 (百萬股)	淨買/賣超值 (十億越盾)
HOSE	50.44	1,739.00	68.92	2,483.26	(18.47)	(744.26)
HNX	1.24	49.06	1.66	50.02	(0.42)	(0.96)
總計	51.69	1,788.06	70.58	2,533.29	(18.89)	(745.22)

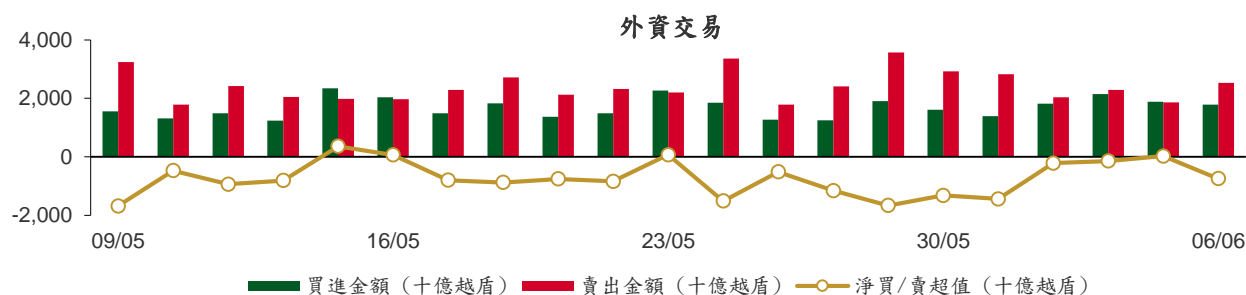

前五名買進

HOSE				HNX			
股票代碼	收盤價 (越盾)	成交量 (股)	成交值 (十億越盾)	股票代碼	收盤價 (越盾)	成交量 (股)	成交值 (十億越盾)
MWG	61,900	8,935,379	527.44	IDC	61,900	317,100	19.63
MSN	78,100	1,136,100	89.02	PVS	43,600	335,300	14.70
FUEVFNVD	32,130	2,617,000	84.28	VCS	79,000	46,800	3.57
HPG	29,300	2,122,243	62.19	BVS	47,000	70,000	3.29
TCB	48,000	1,265,461	60.39	TNG	26,000	46,100	1.20

前五名賣出

HOSE				HNX			
股票代碼	收盤價 (越盾)	成交量 (股)	成交值 (十億越盾)	股票代碼	收盤價 (越盾)	成交量 (股)	成交值 (十億越盾)
MWG	61,900	10,417,478	619.18	IDC	61,900	305,600	18.86
FPT	139,600	1,928,800	271.07	DTD	33,800	111,800	3.84
TCB	48,000	3,696,960	175.92	CEO	18,700	196,000	3.71
HPG	29,300	3,991,643	116.75	LAS	22,300	146,500	3.28
VNM	67,200	1,109,780	75.17	NTP	60,000	49,100	2.98

前五名淨買超

HOSE				HNX			
股票代碼	收盤價 (越盾)	淨買超股數 (股)	淨買超值 (十億越盾)	股票代碼	收盤價 (越盾)	淨買超股數 (股)	淨買超值 (十億越盾)
MSN	78,100	827,165	64.81	PVS	43,600	334,520	14.67
FUEVFNVD	32,130	1,385,100	44.57	BVS	47,000	64,900	3.04
PNJ	95,000	450,100	43.26	VCS	79,000	23,100	1.75
LPB	26,100	968,796	25.45	IDC	61,900	11,500	0.77
NKG	25,700	970,916	24.97	SLS	170,700	3,000	0.51

前五名淨賣超

HOSE				HNX			
股票代碼	收盤價 (越盾)	淨賣超股數 (股)	淨賣超值 (十億越盾)	股票代碼	收盤價 (越盾)	淨賣超股數 (股)	淨賣超值 (十億越盾)
FPT	139,600	(1,594,106)	(224.10)	CEO	18,700	(189,900)	(3.59)
TCB	48,000	(2,431,499)	(115.53)	LAS	22,300	(146,500)	(3.28)
MWG	61,900	(1,482,099)	(91.74)	DTD	33,800	(92,600)	(3.17)
VNM	67,200	(1,069,880)	(72.46)	NTP	60,000	(48,900)	(2.96)
VPB	18,100	(3,737,461)	(67.65)	TNG	26,000	(64,800)	(1.69)

ETF 交易

價格統計					外資交易			
ETF 代碼	收盤價 (越盾)	漲跌 (%)	成交量 (股)	成交值 (十億越盾)	ETF 代碼	買進金額 (十億越盾)	賣出金額 (十億越盾)	淨買/賣超值 (十億越盾)
E1VFN30	22,640	0.0%	962,723	21.82	E1VFN30	17.15	10.45	6.70
FUEMAV30	15,550	0.0%	39,117	0.60	FUEMAV30	0.37	0.42	(0.05)
FUESSV30	16,120	-0.5%	9,486	0.15	FUESSV30	0.00	0.07	(0.06)
FUESSV50	19,600	-0.2%	4,305	0.08	FUESSV50	0.00	0.01	(0.01)
FUESSVFL	20,890	0.4%	1,038,746	21.70	FUESSVFL	9.66	21.21	(11.55)
FUEVFVND	32,130	-0.3%	2,806,254	90.38	FUEVFVND	84.28	39.71	44.57
FUEVN100	17,650	-0.1%	47,200	0.83	FUEVN100	0.19	0.30	(0.11)
FUEIP100	8,000	0.0%	2,512	0.02	FUEIP100	0.00	0.00	0.00
FUEKIV30	8,700	0.1%	2,800	0.02	FUEKIV30	0.00	0.02	(0.01)
FUEDCMID	12,350	-0.8%	26,200	0.33	FUEDCMID	0.00	0.29	(0.29)
FUEKIVFS	12,290	0.0%	7	0.00	FUEKIVFS	0.00	0.00	0.00
FUEMAVND	13,550	0.6%	100	0.00	FUEMAVND	0.00	0.00	(0.00)
FUEFCV50	12,100	-1.0%	4,800	0.06	FUEFCV50	0.02	0.00	0.02
FUEBFVND	12,510	0.0%	0	0.00	FUEBFVND	0.00	0.00	0.00
總計			4,944,250	136.00	總計	111.69	72.48	39.20

外資對國內ETF的交易

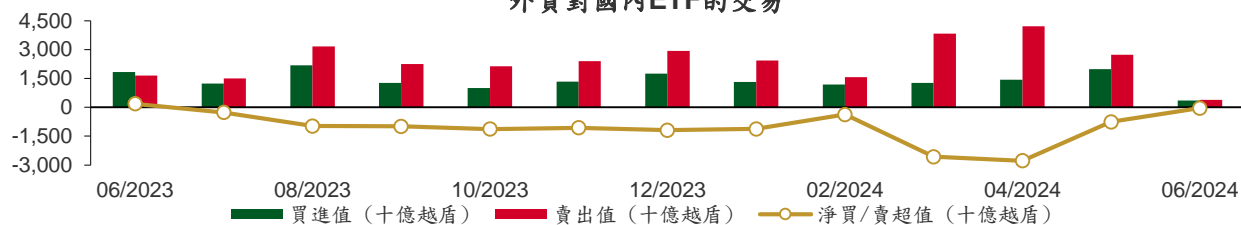

從2023年6月1日至2024年6月6日國內ETF價格變動

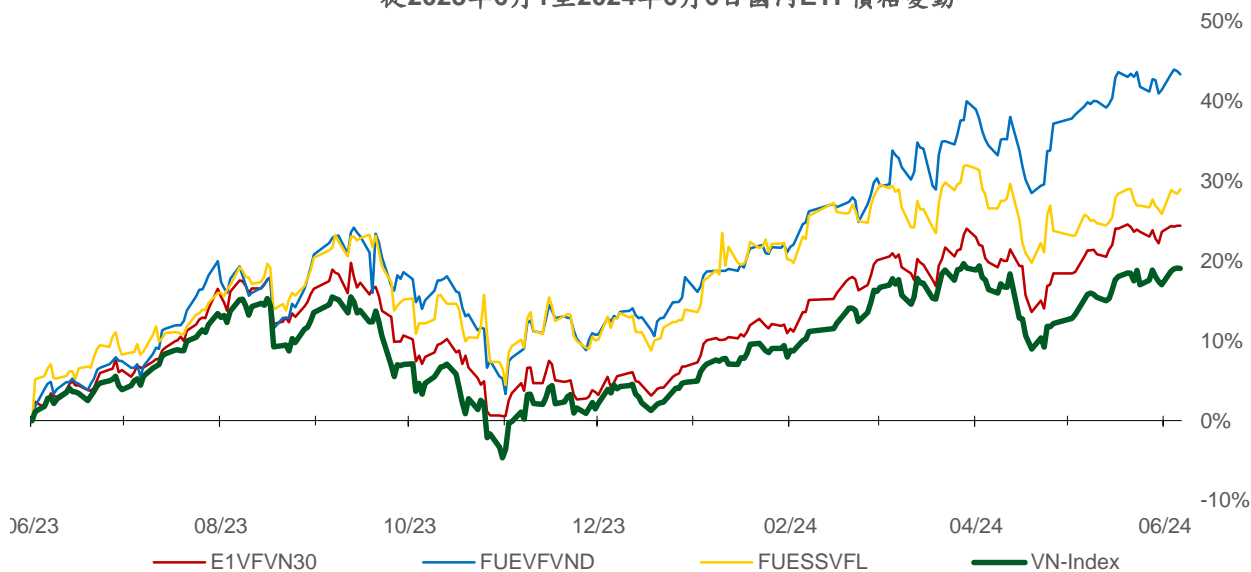

權證資訊

權證代碼 (*)	收盤價 (越盾)	漲跌 (%)	成交量	到期的天數	標的股票之價格 (越盾)	權證理論價格 (越盾) (**)	與收盤價的差異 (越盾)	履約價格 (越盾)	行使比例 n:1	最後交易日
CACB2304	2,300	-1.3%	2,980	109	24,350	2,100	(200)	19,320	2.5	23/09/2024
CACB2305	1,030	0.0%	74,000	123	24,350	905	(125)	20,160	5.0	07/10/2024
CACB2306	2,360	-0.8%	16,090	42	24,350	2,373	13	18,480	2.5	18/07/2024
CACB2307	780	0.0%	47,840	74	24,350	717	(63)	21,000	5.0	19/08/2024
CACB2401	2,040	-3.8%	1,240	11	24,350	1,982	(58)	21,000	1.7	17/06/2024
CFPT2310	7,070	-2.1%	1,810	56	139,600	7,021	(49)	84,510	7.9	01/08/2024
CFPT2313	4,200	-0.2%	85,070	62	139,600	4,009	(191)	100,000	10.0	07/08/2024
CFPT2314	4,730	-2.3%	121,940	215	139,600	4,142	(588)	100,000	10.0	07/01/2025
CFPT2316	5,800	-1.9%	25,940	42	139,600	5,788	(12)	82,000	10.0	18/07/2024
CFPT2317	2,850	2.2%	53,860	166	139,600	2,666	(184)	101,000	15.0	19/11/2024
CFPT2318	5,300	3.9%	140	35	139,600	5,110	(190)	99,000	8.0	11/07/2024
CHDB2306	1,260	-3.8%	16,090	18	23,700	1,254	(6)	19,340	3.5	24/06/2024
CHPG2315	1,120	-2.6%	11,500	14	29,300	1,142	22	25,250	3.6	20/06/2024
CHPG2316	1,300	-3.7%	12,640	105	29,300	1,217	(83)	26,260	3.6	19/09/2024
CHPG2319	620	-1.6%	27,520	18	29,300	643	23	27,370	3.6	24/06/2024
CHPG2322	1,650	-1.8%	2,440	39	29,300	1,556	(94)	27,270	1.8	15/07/2024
CHPG2329	1,920	-8.6%	28,600	56	29,300	2,060	140	26,360	1.8	01/08/2024
CHPG2331	980	-1.0%	188,640	123	29,300	930	(50)	25,450	5.5	07/10/2024
CHPG2332	1,030	4.0%	2,120	154	29,300	929	(101)	25,910	5.5	07/11/2024
CHPG2333	990	-2.0%	33,890	182	29,300	925	(65)	26,360	5.5	05/12/2024
CHPG2334	790	1.3%	126,890	215	29,300	702	(88)	26,810	7.3	07/01/2025
CHPG2337	800	2.6%	1,080	27	29,300	778	(22)	26,970	3.6	03/07/2024
CHPG2338	1,240	-0.8%	21,420	119	29,300	1,086	(154)	27,270	3.6	03/10/2024
CHPG2339	3,600	-3.0%	1,110	210	29,300	2,620	(980)	27,470	1.8	02/01/2025
CHPG2341	1,530	-0.7%	35,750	42	29,300	1,585	55	27,270	1.8	18/07/2024
CHPG2342	960	0.0%	49,340	166	29,300	903	(57)	21,820	9.1	19/11/2024
CHPG2343	1,350	-4.3%	3,320	6	29,300	1,432	82	25,450	2.7	12/06/2024
CHPG2401	520	33.3%	169,930	11	29,300	570	50	28,180	2.7	17/06/2024
CMBB2312	1,960	5.4%	12,980	56	22,350	1,725	(235)	19,080	2.0	01/08/2024
CMBB2314	900	1.1%	118,030	62	22,350	783	(117)	19,570	3.9	07/08/2024
CMBB2315	1,290	1.6%	74,560	215	22,350	987	(303)	19,570	3.9	07/01/2025
CMBB2317	790	5.3%	97,990	74	22,350	637	(153)	19,570	4.9	19/08/2024
CMBB2318	1,480	1.4%	5,080	105	22,350	1,275	(205)	17,610	3.9	19/09/2024
CMBB2401	1,540	-0.7%	90	11	22,350	1,400	(140)	19,570	2.0	17/06/2024
CMSN2307	140	-33.3%	17,810	18	78,100	96	(44)	83,000	10.0	24/06/2024
CMSN2311	410	-4.7%	23,300	56	78,100	174	(236)	88,500	8.0	01/08/2024
CMSN2313	900	-1.1%	14,250	123	78,100	619	(281)	80,000	10.0	07/10/2024
CMSN2316	800	3.9%	14,440	119	78,100	455	(345)	83,980	10.0	03/10/2024
CMSN2317	1,360	-4.2%	19,160	210	78,100	740	(620)	86,870	8.0	02/01/2025
CMWG2310	1,960	-0.5%	23,050	56	61,900	1,747	(213)	54,500	5.0	01/08/2024
CMWG2313	2,250	1.8%	23,710	62	61,900	2,098	(152)	50,000	6.0	07/08/2024
CMWG2314	1,600	-0.6%	36,360	215	61,900	1,370	(230)	52,000	10.0	07/01/2025
CMWG2316	2,680	0.8%	8,010	76	61,900	2,429	(251)	48,000	6.0	21/08/2024
CMWG2318	3,360	-0.6%	75,420	42	61,900	3,341	(19)	42,000	6.0	18/07/2024
CNVL2305	150	-6.3%	1,820	18	14,700	44	(106)	17,000	4.0	24/06/2024
CPDR2305	2,080	-1.0%	1,810	18	25,750	2,090	10	18,260	3.6	24/06/2024
CPOW2306	100	11.1%	18,720	18	13,550	2	(98)	16,000	2.0	24/06/2024
CPOW2313	640	-8.6%	67,760	27	13,550	445	(195)	12,890	2.0	03/07/2024
CPOW2314	1,060	-3.6%	46,270	119	13,550	639	(421)	13,110	2.0	03/10/2024
CPOW2315	1,320	-2.9%	4,760	210	13,550	730	(590)	13,460	2.0	02/01/2025
CSHB2303	260	18.2%	183,980	26	11,850	135	(125)	12,350	2.0	02/07/2024
CSHB2304	260	18.2%	19,730	27	11,850	115	(145)	11,670	5.0	03/07/2024

本日報由富鑫證券股份有限公司研究部發佈，以上所有資訊乃源於可靠之消息來源，但由於證券市場瞬息萬變且受許多不可預測之因素影響，投資人應審慎投資、自負風險。

CSHB2305	390	8.3%	600	119	11,850	145	(245)	12,560	5.0	03/10/2024
CSHB2306	1,090	13.5%	44,750	210	11,850	497	(593)	12,780	2.0	02/01/2025
CSTB2312	100	66.7%	4,110	14	30,700	46	(54)	33,330	5.0	20/06/2024
CSTB2313	340	21.4%	5,460	105	30,700	233	(107)	35,560	5.0	19/09/2024
CSTB2316	30	0.0%	10,920	18	30,700	9	(21)	36,330	5.0	24/06/2024
CSTB2325	600	20.0%	35,540	56	30,700	422	(178)	31,500	4.0	01/08/2024
CSTB2327	300	30.4%	611,900	62	30,700	266	(34)	32,000	6.0	07/08/2024
CSTB2328	500	0.0%	94,360	215	30,700	393	(107)	33,000	8.0	07/01/2025
CSTB2331	70	0.0%	143,400	27	30,700	47	(23)	35,000	5.0	03/07/2024
CSTB2332	380	22.6%	62,640	119	30,700	250	(130)	35,890	5.0	03/10/2024
CSTB2333	1,630	13.2%	68,900	210	30,700	1,063	(567)	36,110	2.0	02/01/2025
CSTB2334	1,690	16.6%	106,710	76	30,700	1,538	(152)	27,000	3.0	21/08/2024
CSTB2337	910	0.0%	21,350	166	30,700	798	(112)	27,000	7.0	19/11/2024
CSTB2338	550	83.3%	214,320	6	30,700	618	68	29,000	3.0	12/06/2024
CSTB2401	160	23.1%	38,630	11	30,700	262	102	31,000	3.0	17/06/2024
CTCB2307	4,000	2.6%	3,360	56	48,000	3,893	(107)	32,970	3.9	01/08/2024
CTCB2309	4,980	2.7%	34,240	109	48,000	4,984	4	33,940	2.9	23/09/2024
CTCB2310	1,970	3.7%	96,440	123	48,000	1,863	(107)	33,940	7.8	07/10/2024
CTCB2312	5,580	2.0%	330	35	48,000	5,679	99	31,620	2.9	11/07/2024
CTCB2401	7,400	0.0%	300	11	48,000	7,927	527	32,970	1.9	17/06/2024
CTPB2305	170	0.0%	8,810	27	18,250	73	(97)	19,330	4.0	03/07/2024
CTPB2306	1,030	6.2%	6,860	119	18,250	417	(613)	19,890	2.0	03/10/2024
CTPB2401	120	33.3%	42,420	11	18,250	168	48	18,500	2.0	17/06/2024
CVHM2307	20	-33.3%	11,250	18	39,050	0	(20)	62,670	8.0	24/06/2024
CVHM2311	90	12.5%	15,640	56	39,050	1	(89)	60,500	5.0	01/08/2024
CVHM2313	310	3.3%	44,350	123	39,050	78	(232)	50,000	10.0	07/10/2024
CVHM2316	60	0.0%	320	27	39,050	1	(59)	51,230	8.0	03/07/2024
CVHM2317	230	-4.2%	760	119	39,050	62	(168)	52,350	8.0	03/10/2024
CVHM2318	930	-3.1%	200	210	39,050	225	(705)	53,460	5.0	02/01/2025
CVHM2401	100	0.0%	4,690	11	39,050	30	(70)	43,000	4.0	17/06/2024
CVIB2304	1,050	-2.8%	37,090	62	22,400	985	(65)	18,880	3.8	07/08/2024
CVIB2305	720	1.4%	86,780	215	22,400	576	(144)	20,770	5.7	07/01/2025
CVIB2306	3,680	1.4%	6,430	76	22,400	3,399	(281)	16,050	1.9	21/08/2024
CVIB2307	910	-3.2%	22,010	74	22,400	798	(112)	19,820	3.8	19/08/2024
CVIB2401	1,320	-2.9%	2,550	11	22,400	1,372	52	19,820	1.9	17/06/2024
CVIC2306	90	0.0%	10	18	43,700	0	(90)	62,220	8.0	24/06/2024
CVIC2308	230	-8.0%	32,870	62	43,700	86	(144)	50,000	10.0	07/08/2024
CVIC2309	270	-6.9%	10,310	123	43,700	142	(128)	52,000	10.0	07/10/2024
CVIC2312	70	-12.5%	1,810	27	43,700	10	(60)	52,350	10.0	03/07/2024
CVIC2313	250	0.0%	20,740	119	43,700	110	(140)	53,460	10.0	03/10/2024
CVIC2314	920	-7.1%	77,120	210	43,700	395	(525)	54,570	5.0	02/01/2025
CVNM2306	130	-13.3%	8,520	18	67,200	17	(113)	71,710	9.5	24/06/2024
CVNM2310	160	-5.9%	46,760	62	67,200	13	(147)	78,400	9.8	07/08/2024
CVNM2311	530	0.0%	17,100	215	67,200	140	(390)	78,400	9.8	07/01/2025
CVNM2314	300	-11.8%	104,580	119	67,200	15	(285)	85,150	7.8	03/10/2024
CVNM2315	1,290	-6.5%	7,970	210	67,200	98	(1,192)	87,110	3.9	02/01/2025
CVPB2312	630	5.0%	1,260	56	18,100	356	(274)	19,000	1.8	01/08/2024
CVPB2314	110	0.0%	102,920	62	18,100	39	(71)	21,720	3.6	07/08/2024
CVPB2315	260	-7.1%	45,030	215	18,100	136	(124)	22,170	5.4	07/01/2025
CVPB2317	90	50.0%	26,570	27	18,100	6	(84)	21,720	3.6	03/07/2024
CVPB2318	240	-4.0%	31,550	119	18,100	90	(150)	22,230	3.6	03/10/2024
CVPB2319	1,010	-1.0%	57,620	210	18,100	338	(672)	22,740	1.8	02/01/2025
CVPB2321	420	0.0%	5,060	74	18,100	262	(158)	17,090	6.6	19/08/2024
CVPB2322	490	0.0%	300	105	18,100	268	(222)	18,990	3.8	19/09/2024
CVRE2308	30	-84.2%	4,590	18	22,500	0	(30)	31,330	5.0	24/06/2024
CVRE2313	170	0.0%	20,310	56	22,500	13	(157)	29,500	4.0	01/08/2024
CVRE2315	220	4.8%	13,260	123	22,500	33	(187)	30,000	8.0	07/10/2024
CVRE2318	70	40.0%	3,880	27	22,500	0	(70)	31,000	4.0	03/07/2024
CVRE2319	170	-5.6%	7,160	119	22,500	35	(135)	31,780	4.0	03/10/2024

CVRE2320	710	0.0%	7,210	210	22,500	203	(507)	32,330	2.0	02/01/2025
CVRE2322	260	-10.3%	10,430	42	22,500	203	(57)	24,000	3.0	18/07/2024
CVRE2323	30	-40.0%	6,580	6	22,500	5	(25)	24,800	3.0	12/06/2024

(*) 歐式交易方式，以現金交易

(**) PHS 採用 Black-Scholes 估價方式

期投資股

股票代碼	證券所	現時價格	目標價	報告日	預期 2024 年盈利 (十億越盾)
IMP	HOSE	69,300	77,200	5/13/2024	383
DGC	HOSE	120,900	118,800	5/8/2024	3,864
FMC	HOSE	51,200	55,100	5/4/2024	343
PVD	HOSE	31,800	31,000	5/2/2024	780
VNM	HOSE	67,200	71,600	4/22/2024	9,245
HDB	HOSE	23,700	31,000	4/16/2024	13,140
BSR	UPCOM	23,799	23,200	4/8/2024	5,111
STK	HOSE	29,900	38,550	4/4/2024	132
KDH	HOSE	36,500	42,200	3/22/2024	1,198
PVT	HOSE	30,300	34,850	3/20/2024	2,344
MSB	HOSE	14,800	20,700	3/19/2024	5,749
POW	HOSE	13,550	14,500	3/12/2024	1,923
NT2	HOSE	22,900	32,300	2/7/2024	640
VIB	HOSE	22,400	27,000	2/7/2024	9,843
VHM	HOSE	39,050	63,300	1/26/2024	27,904
MSH	HOSE	50,700	55,900	1/17/2024	318
SIP	HOSE	95,600	83,400	1/10/2024	1,123
KBC	HOSE	31,600	36,000	1/10/2024	1,647
IDC	HNX	61,900	56,000	1/10/2024	2,212
CTG	HOSE	32,600	36,375	1/10/2024	23,247
VCB	HOSE	89,000	87,329	1/10/2024	37,497
BID	HOSE	47,900	55,870	1/10/2024	25,522
TCB	HOSE	48,000	45,148	1/10/2024	22,796
MBB	HOSE	22,350	29,592	1/10/2024	23,926
TPB	HOSE	18,250	24,130	1/10/2024	7,508
OCB	HOSE	15,250	19,164	1/10/2024	4,880
ACB	HOSE	24,350	31,952	1/10/2024	18,261
VPB	HOSE	18,100	25,603	1/10/2024	16,420
STB	HOSE	30,700	34,494	1/10/2024	9,865
LPB	HOSE	26,100	18,389	1/10/2024	4,731
SHB	HOSE	11,850	16,146	1/10/2024	10,044
MWG	HOSE	61,900	61,600	1/10/2024	2,325
FRT	HOSE	169,000	119,200	1/10/2024	305
DGW	HOSE	63,700	55,300	1/10/2024	665
PNJ	HOSE	95,000	101,000	1/10/2024	2,357
SAB	HOSE	65,500	83,600	1/10/2024	5,162
HPG	HOSE	29,300	31,200	1/10/2024	15,721
VHC	HOSE	73,200	87,700	1/10/2024	1,218
ANV	HOSE	34,150	39,100	1/10/2024	261
TCM	HOSE	54,800	54,700	1/10/2024	221
GEG	HOSE	13,900	18,000	1/10/2024	227
GAS	HOSE	80,300	87,300	1/10/2024	12,352
PLX	HOSE	41,900	42,300	1/10/2024	4,395
PVS	HNX	43,600	40,300	1/10/2024	1,136
NLG	HOSE	42,500	40,600	1/10/2024	631
VRE	HOSE	22,500	37,700	1/10/2024	4,252

資料來源: PHS 收集

*若除權交易日發生在報告日後將影響目標價

分析師認證

這份報告由 Pham Quang Chuong - 富鑫證券股份公司研究員製作。負責籌備本研究報告之全部或部份內容之研究分析師、策略分析師、研究人員以茲聲明，任何研究分析師、策略分析師、研究人員在於本研究報告所提出之觀點，皆精確反映出其對於該發行機構與證券之個人意見。各研究分析師、策略分析師、研究人員均保證，其報酬在過去與未來，絕對沒有任何一部分是直接或間接與研究分析師、策略分析師、研究人員在此研究報告中所呈現之特定推薦或觀點有關。

評等指標定義

加碼= 預估其未來之潛在上漲空間大於10%。

觀望= 預估其未來之潛在漲跌空間將在下上10%之間。

減碼= 預估其未來之潛在下跌空間大於10%。

未評等= 本股票並不在富鑫證券之評等涵蓋範圍，或者尚未上市。

績效表現根據12個月的總回報(包含股息)所評定。

富鑫證券股份公司

地址：21st Floor, Phu My Hung Building, 08 Hoang Van Thai Street, Tan Phu Ward, District 7, HCMC.

電話號碼：(84-28) 5 413 5479

客服專線：(84-28) 1900 25 23 58

傳真號碼：+84 28 5413 5473

胡志明市

富美興交易室

地址：Ground Floor, CR2-08, 107 Ton Dat Tien, Tan Phu Ward, District 7, Ho Chi Minh City

電話號碼：(84-28) 5 413 5478

傳真號碼：+84 28 5413 5473

Tan Binh 分行

地址：Park Legend Building, 251 Hoang Van Thu Street, Ward 2, Tan Binh District, HCMC

電話號碼：(84-28) 3813 2401

傳真號碼：(84-28) 3813 2415

第三郡分行

地址：4th & 5th Floor, D&D Tower, 458 Nguyen Thi Minh Khai, Ward 2, District 3, HCMC

電話號碼：(84-28) 382 08068

傳真號碼：(84-28) 3820 8206

第一郡分行

地址：Room 1003A, 10th Floor, No. 81-83-83B-85 Ham Nghi Street, Nguyen Thai Binh Ward, District 1, HCMC

電話號碼：(84-28) 3 535 6060

傳真號碼：(84-28) 3 535 2912

河內市

Ha Noi 分行

地址：5th Floor, Vinafor Building, No.127 Lo Duc, Dong Mac Ward, Hai Ba Trung District, Ha Noi

電話號碼：(84-24) 3 933 4566

傳真號碼：(84-24) 3 933 4820

Thanh Xuan 分行

地址：5th Floor, UDIC Complex Building, N04 Hoang Dao Thuy, Trung Hoa Ward, Cau Giay District, Ha Noi

電話號碼：(84-24) 6 250 9999

傳真號碼：(84-24) 6 250 6666

海防市

海防分行

地址：2nd Floor, Eliteco Building No.18 Tran Hung Dao, Hoang Van Thu Ward, Hong Bang District, Hai Phong

電話號碼：(84-225) 384 1810

傳真號碼：(84-225) 384 1801