

越股行情

20/05/2024	HOSE		VN30		HNX	
收盤價	1,277.58	0.35%	1,312.55	0.18%	242.57	0.42%
成交股數(百萬股)	1,161.96	23.96%	416.07	34.56%	109.37	1.67%
撮合股數(百萬股)	958.04	15.26%	289.35	7.19%	100.45	0.97%
與最近 20 日的平均水位相比	687.68	39.32%	216.85	33.43%	82.30	22.06%
成交值(十億越盾)	27,692	19.96%	11,671	26.70%	2,121	0.51%
撮合成交值(十億越盾)	23,387	14.15%	9,138	11.60%	1,927	-0.16%
與最近 20 日之平均比較	16,658	40.40%	6,952	31.44%	1,616	19.24%
上漲家數	264	52%	18	60%	103	41%
下跌家數	174	34%	10	33%	91	36%
持平家數	69	14%	2	7%	58	23%

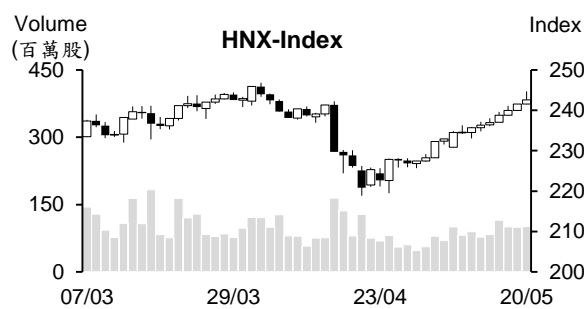
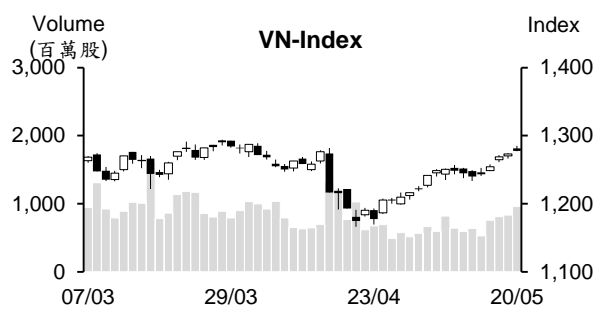

市場概況

周一(5月20日)越股維持走升，量能同步擴增。盤初 VN 指數向上跳空開盤。中小型股為市場之焦點。然而，藍籌股面臨獲利了結賣壓，Vingroup、FPT 及銀行股在午盤交易時段呈現震盪，使指數漲幅於盤末收窄。最近四個交易日量能逐日擴增。外資維持減碼，VHM 與 VNM 持續遭到外資拋售。

技術分析

VN 指數持續小漲。今日 K 線波動幅度收窄，然量能持續擴增。透過盤面觀察，指數在逼近 1290 點(原高點)時，呈現震盪(K 線出現上影線)，這意味著指數在此價位附近面臨獲利了結賣壓湧現壓力。另外，目前維持在 MA20 均線之上的股票或處於超買之股票檔數較多。綜合上述因素，我們預期指數將回測 1234-1257 點區間或缺口；河內部分，HNX 指數連續十三個交易日上揚。與 HOSE 盤勢相似，指數在 245 點(高點)附近呈現震盪(K 線出現 Doji 型)，量能同步擴增，顯示盤勢面臨短線獲利了結賣壓湧現。預期指數將回檔，235- 238 點為目前指數之支撐區間。操作上建議投資人可適度加碼，待指數回落至支撐區間十，再度調升部位，優先選擇突破高點之股票，如科技、航空、火力發電、零售、肥料、紡織、石油及運輸等類股或補漲之股票，如營建、不動產、工業不動產及鋼鐵等類股。

建議股名單: HTG、QNS (獲利了結)

(請參考第 2 頁)

當日調整股名單

次號	股票代碼	評等	評等日	現時價格	買入區間	持股表現	目標價	預期獲利	停損價	預期損失	備註
1	HTG	獲利了結	21/05/24	33.45	32.9	1.7%	35.5	7.9%	31.5	-4.3%	上漲動能減弱
2	QNS	獲利了結	21/05/24	48.52	48.25	0.6%	56.0	16.1%	46.5	-3.6%	上漲動能減弱

投資組合部位

次號	股票代碼	評等	評等日	現時價格	買入區間	持股表現	目標價	預期獲利	停損價	預期損失	備註
1	SCS	續抱	08/05/24	87.40	80	9.3%	96	20.0%	76.5	-4.4%	
2	CNG	加碼	07/05/24	32.2	31.1	3.5%	35	12.5%	29.3	-6%	
3	BAF	續抱	20/05/24	22.5	19.69	14.3%	25	27.0%	18.7	-5%	調整價格因於發放股息及發行新股
4	PVD	加碼	15/05/24	32.35	31.9	1.4%	38	19.1%	30	-6%	
5	TCB	加碼	16/05/24	49.70	48.1	3.3%	53	10.2%	46.5	-3%	
6	IJC	加碼	17/05/24	15.10	14.2	6.3%	15.7	11%	13.5	-5%	
7	CTD	加碼	20/05/24	70.7	70.7	0.0%	78	10%	66.5	-6%	

不良貸款大幅上升，尚未有銀行的不良貸款率低於 1%

據向 27 家上市銀行統計之數據顯示，截至 2024 年 3 月底為止，不良貸款逾 224 兆越盾，佔貸款餘額的 2.18%。相較於今年初，不良貸款上升 13.5% (相當於增加 26.7 兆多越盾)，較去年同期上升 31.37% (相當於增加逾 53.5 兆越盾)。

值得注意的是，尚未有銀行的不良貸款率低於 1%。不良貸款率較低之銀行為 BacABank、Techcombank、Vietcombank、VietinBank、LPBank、ACB、BIDV 及 SeABank (均高出 1%)。其中，BacABank 不良貸款率最低 (1.11%)。2024 年第一季底該銀行的不良貸款較年初上升 22.8% 至 1.118 兆越盾，然放款餘額僅增加 0.69%。Techcombank 的不良貸款率由 1.16% 回落至 1.13%。該銀行的不良貸款上升 5.3% 至 6.317 兆越盾，放款餘額成長 7.8%。Vietcombank 的不良貸款上升 24% 至 15.459 兆越盾，然放款餘額略微縮減，該銀行的不良貸款率由 0.98% 上升至 1.26%。

另外，VietinBank (1.35%)、LPBank (1.39%)、ACB (1.47%)、BIDV (1.51%)、SeABank (1.96%) 等銀行的不良貸款率低於 2%，也低於 27 家銀行的平均水位 (2.18%)。

SCIC 將對 FPT 股份公司 (FPT)、先鋒少年塑膠股份公司 (HNX: NTP) 等上市公司進行撤資

據國家資本經營及投資總公司 (SCIC) 剛公佈 2024 年第二次 31 公司之撤資名單顯示，其中 8 家為上市公司，包括先鋒少年塑膠股份公司 (NTP)、Ha Giang 機械與礦業股份公司 (HGM)、FPT 股份公司 (FPT)、越南建設顧問公司 (VGV)、An Giang 水產進出口股份公司 (AGF)、西貢設備和零組件股份公司 (SMA)、Ben Tre 材料建設股份公司 (VXB) 及海防基礎設施開發股份公司 (CID)。

SCIC 計劃將賣出 FPT 股份公司的 5.8% 股權 (相當於約 6,350 億越盾)。這是 SCIC 最大之撤資金額。若成功賣出 FPT 股，SCIC 將不是 FPT 股東。另外，SCIC 將賣出 NTP 的 37.1% 股權 (4,800 億越盾)、VGV 的 87.3% 股權 (3,120 億越盾)、運輸進出口及建設投資股份公司的 97.4% 股權 (2,310 億越盾) 及太原工業基礎設施開發股份公司的 98.8% 股權 (1,390 億越盾) 等公司。

5 月 20 日匯率上升

5 月 20 日上午越南國家銀行 (SBV) 公佈之中心匯率為 1 美元 24,247 越盾，較 17 日上漲 8 越盾。以 5% 漲跌幅度，匯率區間為 23,034 - 25,459 越盾。BIDV 匯率上漲 5-9 越盾至 25,255-25,459 越盾。Vietcombank 的匯率上漲 7 越盾至 25,229 - 25,459 越盾。

資料來源：Cafef、Vietstock

MWG 刪除 113 萬庫藏股，解散子公司

最近世界移動投資股份公司 (HoSE : MWG) 已刪除庫藏股，其註冊資本因之由 14.633 兆越盾縮減至 14.622 兆越盾 (相當於減少 1,132,539 股)。

MWG 計劃 2024 年營收將增長 6% 至 125 兆越盾、稅後盈餘將成長 13.29 倍至 2.4 兆越盾。總計，第一季業績已達成年度計劃的 37.6%。資產總額較今年初增加 5.7% (3.432 兆越盾) 至 63.543 兆越盾。

另外，5 月 8 日公司公佈有關 Toan Tin 物流股份公司 (持股率為 99.99%) 之解散。Toan Tin 公司在成立兩年多後已正式解散。

5 月 20 日 HDBank 調升存款利率，15-18 個月的年存款利率逾 6%。

據胡志明市發展商業股份銀行 (HDBank) 於 2024 年 5 月 20 日公佈之新存款利率，1 至 18 個月存款利率調升 0.3%，其他期限的存款利率維持不變。1 至 3 週的年存款維持在 0.5%；1 至 5 個月、6 個月、7 至 11 個月、12 個月、13 個月、15 個月及 18 個月的年存款利率分別由 2.95%、4.6%、4.4%、5%、5.2%、5.8% 及 5.9% 調升至 3.25%、4.9%、4.7%、5.3%、5.5%、6.1% 及 6.2%。24 至 36 個月利率維持在 5.5%。

4 月獲利成長 400%，達成年度計劃的逾 50%

2024 年 4 月成功紡織-投資-貿易股份公司 (HOSE : TCM) 營收淨額約 1,190 萬多美元 (3,040 億越盾左右)、稅後盈餘達 90 萬多美元 (23 億多越盾)，較去年同期分別成長 13% 及 400%。其中，紡織品、布料、紗線及其他營收分別佔整體營收的 75%、14%、8% 及 3%。

4 月亞洲為 TCM 之最大出口市場，佔整體外銷額的近 63%。其中，韓國、美洲及歐洲分別佔 TCM 外銷額的逾 24%、32% 及 4% 左右。

今年前四個月 TCM 營收增長 8% 至 5,170 萬美元 (1.315 兆多越盾)，達成年度計劃 (3.707 兆越盾) 的逾 35%，稅後盈餘增長 36% 至 340 萬多美元 (約 870 億越盾)，達成年度計劃 (1,610 億多越盾) 的逾 54%。

TCM 領導表示，公司接到的 2024 年第二季及第三季的訂單相當於營收計畫的 88% 及 83%。

資料來源：Cafef、Vietstock、Fireant

市場統計

撮合統計

推升指數上漲的前五名股票

HOSE				HNX			
股票代碼	收盤價 (越盾)	漲跌 %	影響指數 %	股票代碼	收盤價 (VND)	漲跌 %	影響指數 %
BCM	62,900	6.97%	0.08%	PVI	53,900	5.07%	0.19%
VPB	19,800	2.06%	0.06%	NTP	47,000	9.81%	0.17%
HPG	32,000	1.27%	0.05%	BAB	12,700	4.10%	0.14%
HDB	24,850	2.26%	0.03%	KSV	35,900	5.90%	0.12%
BID	49,600	0.51%	0.03%	TNG	26,300	3.54%	0.03%

拖累指數的前五名股票

HOSE				HNX			
股票代碼	收盤價 (越盾)	漲跌 %	影響指數 %	股票代碼	收盤價 (越盾)	漲跌 %	影響指數 %
FPT	133,000	-1.12%	-0.04%	PVS	44,700	-1.76%	-0.12%
VHM	40,450	-0.98%	-0.03%	DTK	12,200	-3.94%	-0.11%
VJC	114,600	-2.39%	-0.03%	VIF	15,800	-2.47%	-0.04%
VNM	66,400	-0.90%	-0.02%	KSF	40,100	-0.74%	-0.03%
DGC	124,600	-1.27%	-0.01%	PGS	32,000	-3.90%	-0.02%

前五名成交量

HOSE				HNX			
股票代碼	收盤價 (越盾)	漲跌 %	成交量 (股)	股票代碼	收盤價 (越盾)	漲跌 %	成交量 (千股)
HPG	32,000	1.27%	46,513,904	SHS	19,600	0.00%	19,644,746
SHB	11,850	-1.25%	36,340,195	CEO	19,200	-0.52%	7,387,088
EVF	15,800	6.40%	35,956,789	PVS	44,700	-1.76%	6,302,802
EIB	18,500	4.23%	26,593,570	IDJ	6,600	4.76%	5,272,225
HAG	14,750	1.03%	26,432,918	MBS	32,000	0.63%	4,196,466

前五名成交值

HOSE				HNX			
股票代碼	收盤價 (越盾)	漲跌 %	成交值 (十億越盾)	股票代碼	收盤價 (越盾)	漲跌 %	成交值 (十億越盾)
HPG	32,000	1.27%	1,485.6	SHS	19,600	0.00%	388.5
SSI	36,650	0.69%	735.1	PVS	44,700	-1.76%	285.4
MSN	76,400	1.19%	601.1	CEO	19,200	-0.52%	143.5
EVF	15,800	6.40%	561.7	IDC	62,700	0.00%	138.3
MWG	60,000	0.67%	557.1	MBS	32,000	0.63%	134.1

議價交易

前五名股

HOSE			HNX		
股票代碼	成交量 (股)	成交值 (十億越盾)	股票代碼	成交量 (股)	成交值 (十億越盾)
VPB	43,697,557	853.82	DNP	4,840,000	100.88
LPB	37,898,200	826.26	GKM	1,829,000	72.25
SHB	37,581,000	432.21	PVI	150,000	7.08
HDB	16,538,000	385.21	VHE	1,752,000	6.13
VIB	15,000,000	315.00	SHS	160,000	3.12

外資交易行情 (股票)

證交所	買進成交量 (百萬股)	買進金額 (十億越盾)	賣出成交量 (百萬股)	賣出金額 (十億越盾)	淨買/賣成 交易 (百萬股)	淨買/賣超值 (十億越盾)
HOSE	64.50	1,784.31	81.57	2,606.22	(17.07)	(821.91)
HNX	2.16	50.67	4.22	106.13	(2.06)	(55.46)
總計	66.66	1,834.98	85.79	2,712.35	(19.13)	(877.37)

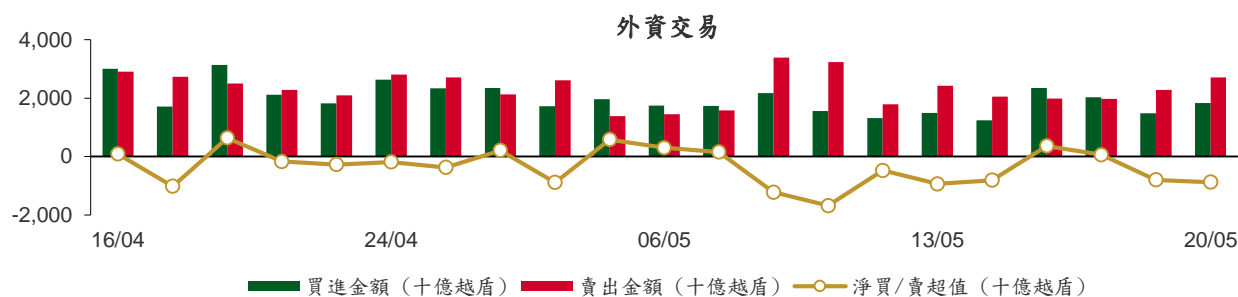

前五名買進

HOSE				HNX			
股票代碼	收盤價 (越盾)	成交量 (股)	成交值 (十億越盾)	股票代碼	收盤價 (越盾)	成交量 (股)	成交值 (十億越盾)
DBC	34,550	4,846,400	166.75	MBS	32,000	671,400	21.45
FPT	133,000	1,100,800	148.95	TNG	26,300	324,500	8.29
E1VFN30	22,670	4,363,900	99.25	HUT	17,500	252,200	4.43
MSN	76,400	1,135,800	86.68	SHS	19,600	164,500	3.26
TCB	49,700	1,713,400	85.53	IDC	62,700	44,600	2.80

前五名賣出

HOSE				HNX			
股票代碼	收盤價 (越盾)	成交量 (股)	成交值 (十億越盾)	股票代碼	收盤價 (越盾)	成交量 (股)	成交值 (十億越盾)
VHM	40,450	5,326,230	216.82	SHS	19,600	1,272,000	25.19
MWG	60,000	2,943,380	178.16	CEO	19,200	947,600	18.41
VNM	66,400	2,463,471	164.22	MBS	32,000	431,300	13.82
FPT	133,000	1,127,900	152.61	IDC	62,700	190,600	12.01
HPG	32,000	4,676,760	149.14	BVS	39,700	205,700	8.18

前五名淨買超

HOSE				HNX			
股票代碼	收盤價 (越盾)	淨買超股數 (股)	淨買超值 (十億越盾)	股票代碼	收盤價 (越盾)	淨買超股數 (股)	淨買超值 (十億越盾)
DBC	34,550	4,797,700	165.08	MBS	32,000	240,100	7.62
EIB	18,500	2,419,000	44.57	TNG	26,300	181,700	4.58
FUEVFNVD	32,060	1,289,400	41.49	HUT	17,500	240,800	4.23
NKG	25,200	1,620,800	40.55	VFS	19,600	70,200	1.31
HVN	22,000	1,733,000	38.20	MST	5,600	124,000	0.69

前五名淨賣超

HOSE				HNX			
股票代碼	收盤價 (越盾)	淨賣超股數 (股)	淨賣超值 (十億越盾)	股票代碼	收盤價 (越盾)	淨賣超股數 (股)	淨賣超值 (十億越盾)
VHM	40,450	(5,035,730)	(204.99)	SHS	19,600	(1,107,500)	(21.94)
VNM	66,400	(2,291,871)	(152.77)	CEO	19,200	(855,400)	(16.61)
MWG	60,000	(1,747,716)	(105.61)	IDC	62,700	(146,000)	(9.21)
VPB	19,800	(4,578,900)	(90.41)	BVS	39,700	(204,700)	(8.14)
HPG	32,000	(2,236,260)	(71.34)	PVS	44,700	(129,113)	(5.90)

ETF 交易

價格統計					外資交易			
ETF 代碼	收盤價 (越盾)	漲跌 (%)	成交量 (股)	成交值 (十億越盾)	ETF 代碼	買進金額 (十億越盾)	賣出金額 (十億越盾)	淨買/賣超值 (十億越盾)
E1VFN30	22,670	0.4%	4,476,773	101.81	E1VFN30	99.25	96.86	2.39
FUEMAV30	15,520	-0.1%	23,633	0.37	FUEMAV30	0.31	0.04	0.27
FUESSV30	16,140	0.4%	18,198	0.29	FUESSV30	0.20	0.06	0.13
FUESSV50	19,450	0.7%	36,029	0.70	FUESSV50	0.54	0.00	0.54
FUESSVFL	20,890	0.4%	107,628	2.25	FUESSVFL	0.47	0.02	0.45
FUEVFVND	32,060	-0.4%	1,642,597	52.86	FUEVFVND	48.95	7.45	41.49
FUEVN100	17,580	0.5%	88,577	1.56	FUEVN100	0.47	0.18	0.29
FUEIP100	7,590	-0.3%	900	0.01	FUEIP100	0.00	0.00	0.00
FUEKIV30	8,660	0.2%	26,400	0.23	FUEKIV30	0.22	0.22	0.00
FUEDCMID	12,080	0.7%	174,166	2.11	FUEDCMID	0.22	1.67	(1.45)
FUEKIVFS	12,290	0.8%	300	0.00	FUEKIVFS	0.00	0.00	0.00
FUEMAVND	13,570	-0.1%	1,300	0.02	FUEMAVND	0.00	0.02	(0.02)
FUEFCV50	12,200	0.3%	5,300	0.06	FUEFCV50	0.00	0.00	0.00
FUEBFVND	12,510	0.0%	0	0.00	FUEBFVND	0.00	0.00	0.00
總計			6,601,801	162.29	總計	150.64	106.52	44.12

外資對國內ETF的交易

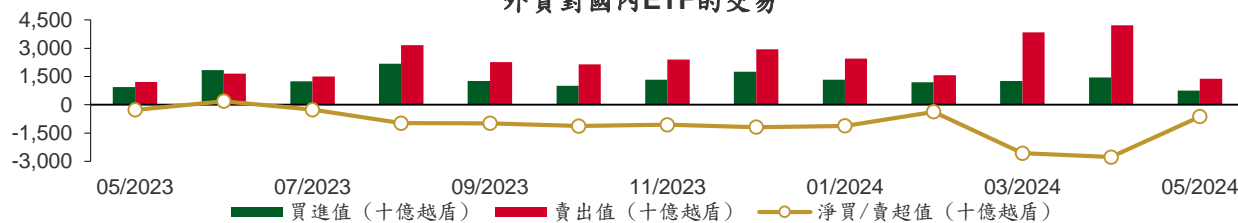

從2023年5月4日至2024年5月20日國內ETF價格變動

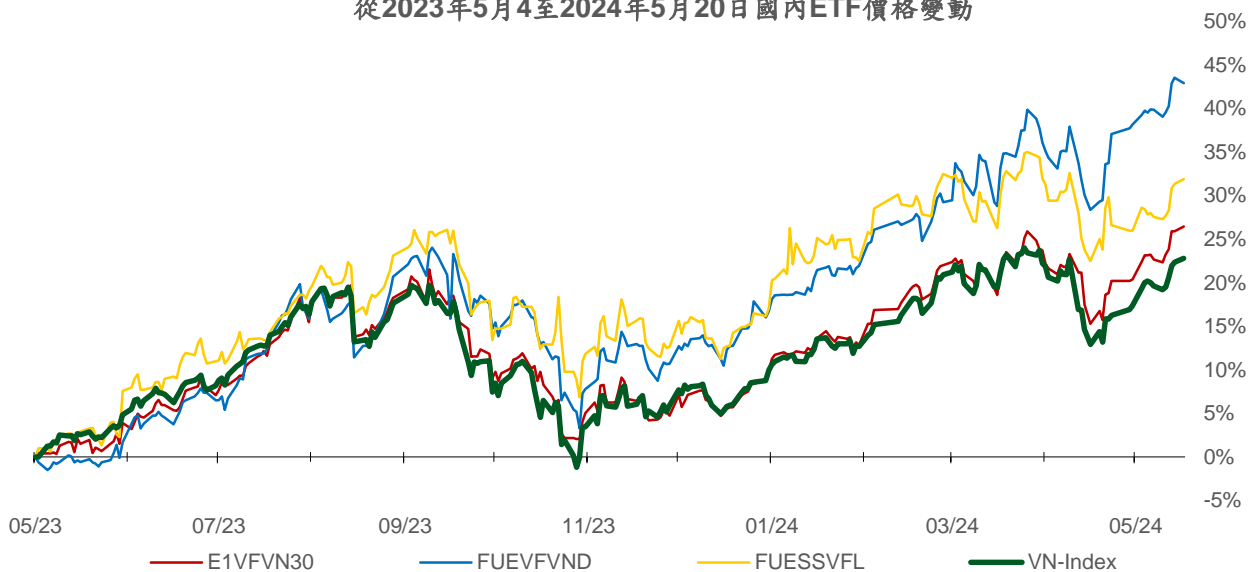

權證資訊

權證代碼 (*)	收盤價 (越盾)	漲跌 (%)	成交量	到期的天數	標的股票 之價格 (越盾)	權證理論 價格 (越盾) (**)	與收盤 價的差 異(越 盾)	履約價格 (越盾)	行使比 例 n:1	最後交易日
CACB2304	2,170	0.5%	7,690	126	28,250	1,870	(300)	23,000	3.0	23/09/2024
CACB2305	960	-1.0%	41,180	140	28,250	800	(160)	24,000	6.0	07/10/2024
CACB2306	2,160	-0.5%	28,320	59	28,250	2,120	(40)	22,000	3.0	18/07/2024
CACB2307	720	0.0%	32,510	91	28,250	618	(102)	25,000	6.0	19/08/2024
CACB2401	1,650	7.1%	230	28	28,250	1,670	20	25,000	2.0	17/06/2024
CFPT2310	6,490	0.2%	1,160	73	133,000	6,200	(290)	84,510	7.9	01/08/2024
CFPT2313	3,660	-1.1%	24,600	79	133,000	3,363	(297)	100,000	10.0	07/08/2024
CFPT2314	4,250	-0.7%	18,460	232	133,000	3,516	(734)	100,000	10.0	07/01/2025
CFPT2316	5,240	-0.6%	49,990	59	133,000	5,138	(102)	82,000	10.0	18/07/2024
CFPT2317	2,440	-1.6%	53,950	183	133,000	2,245	(195)	101,000	15.0	19/11/2024
CFPT2318	4,470	0.5%	2,010	52	133,000	4,301	(169)	99,000	8.0	11/07/2024
CHDB2306	1,660	9.2%	9,750	35	24,850	1,590	(70)	19,340	3.5	24/06/2024
CHPG2309	2,520	2.4%	89,900	2	32,000	2,669	149	24,000	3.0	22/05/2024
CHPG2315	1,500	0.0%	1,150	31	32,000	1,123	(377)	27,780	4.0	20/06/2024
CHPG2316	1,420	8.4%	6,880	122	32,000	1,213	(207)	28,890	4.0	19/09/2024
CHPG2319	770	13.2%	45,410	35	32,000	690	(80)	30,110	4.0	24/06/2024
CHPG2322	1,860	10.7%	31,190	56	32,000	1,613	(247)	30,000	2.0	15/07/2024
CHPG2329	2,150	12.6%	68,420	73	32,000	2,075	(75)	29,000	2.0	01/08/2024
CHPG2331	1,030	8.4%	169,210	140	32,000	938	(92)	28,000	6.0	07/10/2024
CHPG2332	1,040	9.5%	20,380	171	32,000	938	(102)	28,500	6.0	07/11/2024
CHPG2333	1,030	8.4%	20,800	199	32,000	934	(96)	29,000	6.0	05/12/2024
CHPG2334	800	8.1%	356,700	232	32,000	704	(96)	29,500	8.0	07/01/2025
CHPG2337	900	13.9%	2,510	44	32,000	808	(92)	29,670	4.0	03/07/2024
CHPG2338	1,320	8.2%	36,770	136	32,000	1,089	(231)	30,000	4.0	03/10/2024
CHPG2339	3,810	5.3%	500	227	32,000	2,600	(1,210)	30,220	2.0	02/01/2025
CHPG2341	1,670	12.8%	31,320	59	32,000	1,639	(31)	30,000	2.0	18/07/2024
CHPG2342	970	3.2%	65,550	183	32,000	894	(76)	24,000	10.0	19/11/2024
CHPG2343	1,400	12.0%	124,460	23	32,000	1,398	(2)	28,000	3.0	12/06/2024
CHPG2401	450	-16.7%	68,350	28	32,000	679	229	31,000	3.0	17/06/2024
CMBB2306	3,800	2.2%	6,920	2	23,450	3,814	14	16,970	1.7	22/05/2024
CMBB2312	2,260	1.8%	22,460	73	23,450	2,083	(177)	19,500	2.0	01/08/2024
CMBB2314	1,070	2.9%	26,580	79	23,450	938	(132)	20,000	4.0	07/08/2024
CMBB2315	1,420	2.2%	31,100	232	23,450	1,124	(296)	20,000	4.0	07/01/2025
CMBB2317	820	0.0%	31,880	91	23,450	763	(57)	20,000	5.0	19/08/2024
CMBB2318	1,590	0.0%	6,450	122	23,450	1,428	(162)	18,000	4.0	19/09/2024
CMBB2401	1,750	2.3%	190	28	23,450	1,758	8	20,000	2.0	17/06/2024
CMSN2302	1,530	1.3%	96,830	2	76,400	1,736	206	66,000	6.0	22/05/2024
CMSN2307	280	-28.2%	9,800	35	76,400	134	(146)	83,000	10.0	24/06/2024
CMSN2311	460	-13.2%	94,380	73	76,400	187	(273)	88,500	8.0	01/08/2024
CMSN2313	950	4.4%	47,400	140	76,400	583	(367)	80,000	10.0	07/10/2024
CMSN2316	780	8.3%	71,090	136	76,400	433	(347)	83,980	10.0	03/10/2024
CMSN2317	1,380	6.2%	14,460	227	76,400	697	(683)	86,870	8.0	02/01/2025
CMWG2305	6,200	1.6%	8,590	2	60,000	6,087	(113)	35,660	4.0	22/05/2024
CMWG2310	1,900	3.3%	7,620	73	60,000	1,543	(357)	54,500	5.0	01/08/2024
CMWG2313	2,090	7.2%	533,020	79	60,000	1,867	(223)	50,000	6.0	07/08/2024
CMWG2314	1,480	2.8%	81,090	232	60,000	1,252	(228)	52,000	10.0	07/01/2025
CMWG2316	2,260	3.7%	12,860	93	60,000	2,182	(78)	48,000	6.0	21/08/2024
CMWG2318	3,070	4.4%	110,200	59	60,000	3,040	(30)	42,000	6.0	18/07/2024
CNVL2305	220	0.0%	1,200	35	14,300	78	(142)	17,000	4.0	24/06/2024
CPDR2305	2,290	0.4%	5,750	35	25,800	2,122	(168)	18,260	3.6	24/06/2024
CPOW2306	50	-77.3%	26,320	35	11,350	0	(50)	16,000	2.0	24/06/2024
CPOW2313	180	0.0%	65,470	44	11,350	47	(133)	12,890	2.0	03/07/2024

本日報由富鑫證券股份有限公司研究部發佈，以上所有資訊乃源於可靠之消息來源，但由於證券市場瞬息萬變且受許多不可預測之因素影響，投資人應審慎投資、自負風險。

CPOW2314	480	6.7%	80,300	136	11,350	176	(304)	13,110	2.0	03/10/2024
CPOW2315	710	4.4%	50,860	227	11,350	259	(451)	13,460	2.0	02/01/2025
CSHB2303	410	-12.8%	167,250	43	11,850	199	(211)	12,350	2.0	02/07/2024
CSHB2304	330	-5.7%	7,360	44	11,850	141	(189)	11,670	5.0	03/07/2024
CSHB2305	380	8.6%	1,410	136	11,850	160	(220)	12,560	5.0	03/10/2024
CSHB2306	1,140	-4.2%	60,470	227	11,850	526	(614)	12,780	2.0	02/01/2025
CSTB2306	30	-94.1%	94,580	2	28,300	14	(16)	30,000	2.0	22/05/2024
CSTB2312	80	-68.0%	21,670	31	28,300	32	(48)	33,330	5.0	20/06/2024
CSTB2313	240	-4.0%	24,550	122	28,300	145	(95)	35,560	5.0	19/09/2024
CSTB2316	30	-85.7%	30,010	35	28,300	9	(21)	36,330	5.0	24/06/2024
CSTB2325	310	-26.2%	22,960	73	28,300	251	(59)	31,500	4.0	01/08/2024
CSTB2327	190	0.0%	321,520	79	28,300	159	(31)	32,000	6.0	07/08/2024
CSTB2328	460	-2.1%	26,530	232	28,300	278	(182)	33,000	8.0	07/01/2025
CSTB2331	120	-53.9%	8,120	44	28,300	29	(91)	35,000	5.0	03/07/2024
CSTB2332	270	-6.9%	14,960	136	28,300	158	(112)	35,890	5.0	03/10/2024
CSTB2333	1,300	-2.3%	40,930	227	28,300	731	(569)	36,110	2.0	02/01/2025
CSTB2334	1,130	1.8%	37,460	93	28,300	1,036	(94)	27,000	3.0	21/08/2024
CSTB2337	850	0.0%	2,260	183	28,300	584	(266)	27,000	7.0	19/11/2024
CSTB2338	330	-34.0%	31,180	23	28,300	301	(29)	29,000	3.0	12/06/2024
CSTB2401	90	-78.1%	42,160	28	28,300	144	54	31,000	3.0	17/06/2024
CTCB2302	7,550	-0.1%	23,050	2	49,700	7,569	19	27,000	3.0	22/05/2024
CTCB2307	4,200	0.2%	21,920	73	49,700	3,978	(222)	34,000	4.0	01/08/2024
CTCB2309	5,210	-0.2%	13,950	126	49,700	5,065	(145)	35,000	3.0	23/09/2024
CTCB2310	2,040	-0.5%	118,650	140	49,700	1,909	(131)	35,000	8.0	07/10/2024
CTCB2312	5,890	0.0%	2,140	52	49,700	5,745	(145)	32,600	3.0	11/07/2024
CTCB2401	7,700	0.0%	0	28	49,700	7,889	189	34,000	2.0	17/06/2024
CTPB2305	310	0.0%	13,660	44	18,450	133	(177)	19,330	4.0	03/07/2024
CTPB2306	1,150	-1.7%	45,150	136	18,450	507	(643)	19,890	2.0	03/10/2024
CTPB2401	450	-6.3%	8,250	28	18,450	344	(106)	18,500	2.0	17/06/2024
CVHM2302	20	-94.7%	28,680	2	40,450	0	(20)	50,000	4.0	22/05/2024
CVHM2307	30	-85.0%	11,970	35	40,450	0	(30)	62,670	8.0	24/06/2024
CVHM2311	100	-70.6%	38,900	73	40,450	7	(93)	60,500	5.0	01/08/2024
CVHM2313	340	-5.6%	17,170	140	40,450	125	(215)	50,000	10.0	07/10/2024
CVHM2316	140	-44.0%	800	44	40,450	15	(125)	51,230	8.0	03/07/2024
CVHM2317	270	-12.9%	10,120	136	40,450	108	(162)	52,350	8.0	03/10/2024
CVHM2318	920	-8.9%	1,100	227	40,450	317	(603)	53,460	5.0	02/01/2025
CVHM2401	470	-24.2%	25,340	28	40,450	216	(254)	43,000	4.0	17/06/2024
CVIB2302	2,780	5.7%	20,740	2	22,500	2,765	(15)	18,080	1.6	22/05/2024
CVIB2304	1,130	4.6%	116,490	79	22,500	1,032	(98)	18,880	3.8	07/08/2024
CVIB2305	770	5.5%	91,620	232	22,500	605	(165)	20,770	5.7	07/01/2025
CVIB2306	3,710	3.6%	1,230	93	22,500	3,468	(242)	16,050	1.9	21/08/2024
CVIB2307	1,150	2.7%	15,630	91	22,500	850	(300)	19,820	3.8	19/08/2024
CVIB2401	1,300	6.6%	10,910	28	22,500	1,473	173	19,820	1.9	17/06/2024
CVIC2306	150	-44.4%	4,990	35	46,700	2	(148)	62,220	8.0	24/06/2024
CVIC2308	310	-6.1%	143,300	79	46,700	215	(95)	50,000	10.0	07/08/2024
CVIC2309	410	-2.4%	124,080	140	46,700	265	(145)	52,000	10.0	07/10/2024
CVIC2312	290	26.1%	2,920	44	46,700	76	(214)	52,350	10.0	03/07/2024
CVIC2313	410	0.0%	160,000	136	46,700	219	(191)	53,460	10.0	03/10/2024
CVIC2314	1,280	-3.8%	72,150	227	46,700	637	(643)	54,570	5.0	02/01/2025
CVNM2306	220	-38.9%	600	35	66,400	34	(186)	71,710	9.5	24/06/2024
CVNM2310	190	-44.1%	9,200	79	66,400	18	(172)	78,400	9.8	07/08/2024
CVNM2311	510	-5.6%	76,030	232	66,400	136	(374)	78,400	9.8	07/01/2025
CVNM2314	370	-24.5%	90,320	136	66,400	18	(352)	85,150	7.8	03/10/2024
CVNM2315	1,360	-2.9%	17,430	227	66,400	99	(1,261)	87,110	3.9	02/01/2025
CVPB2312	800	8.1%	33,830	73	19,800	613	(187)	20,020	1.9	01/08/2024
CVPB2314	160	0.0%	66,140	79	19,800	95	(65)	22,880	3.8	07/08/2024
CVPB2315	310	10.7%	134,190	232	19,800	189	(121)	23,350	5.7	07/01/2025
CVPB2317	140	-41.7%	29,130	44	19,800	39	(101)	22,880	3.8	03/07/2024
CVPB2318	370	12.1%	18,150	136	19,800	154	(216)	23,420	3.8	03/10/2024

CVPB2319	1,300	0.0%	21,910	227	19,800	483	(817)	23,950	1.9	02/01/2025
CVPB2321	500	2.0%	17,950	91	19,800	353	(147)	18,000	7.0	19/08/2024
CVPB2322	540	-5.3%	7,410	122	19,800	390	(150)	20,000	4.0	19/09/2024
CVRE2303	20	-92.9%	70,260	2	22,850	0	(20)	25,000	3.0	22/05/2024
CVRE2308	280	0.0%	0	35	22,850	1	(279)	31,330	5.0	24/06/2024
CVRE2313	200	-35.5%	3,690	73	22,850	33	(167)	29,500	4.0	01/08/2024
CVRE2315	220	-4.4%	90,870	140	22,850	49	(171)	30,000	8.0	07/10/2024
CVRE2318	120	-57.1%	10,240	44	22,850	3	(117)	31,000	4.0	03/07/2024
CVRE2319	210	-4.6%	6,300	136	22,850	56	(154)	31,780	4.0	03/10/2024
CVRE2320	860	-1.2%	41,170	227	22,850	262	(598)	32,330	2.0	02/01/2025
CVRE2322	710	-9.0%	4,380	59	22,850	317	(393)	24,000	3.0	18/07/2024
CVRE2323	180	-52.6%	11,790	23	22,850	85	(95)	24,800	3.0	12/06/2024

(*) 歐式交易方式，以現金交易

(**) PHS 採用 Black-Scholes 估價方式

期投資股

股票代碼	證券所	現時價格	目標價*	報告日	預期 2024 年 盈利 (十億越盾)
IMP	HOSE	66,400	77,200	5/13/2024	383
DGC	HOSE	124,600	118,800	5/8/2024	3,864
FMC	HOSE	50,500	55,100	5/4/2024	343
PVD	HOSE	32,350	31,000	5/2/2024	780
VNM	HOSE	66,400	71,600	4/22/2024	9,245
HDB	HOSE	24,850	31,000	4/16/2024	13,140
BSR	UPCOM	19,899	23,200	4/8/2024	5,111
STK	HOSE	29,700	38,550	4/4/2024	132
KDH	HOSE	36,900	42,200	3/22/2024	1,198
PVT	HOSE	29,150	34,850	3/20/2024	2,344
MSB	HOSE	14,450	20,700	3/19/2024	5,749
POW	HOSE	11,350	14,500	3/12/2024	1,923
NT2	HOSE	22,350	32,300	2/7/2024	640
VIB	HOSE	22,500	27,000	2/7/2024	9,843
VHM	HOSE	40,450	63,300	1/26/2024	27,904
MSH	HOSE	50,900	55,900	1/17/2024	318
SIP	HOSE	91,900	83,400	1/10/2024	1,123
KBC	HOSE	31,000	36,000	1/10/2024	1,647
IDC	HNX	62,700	56,000	1/10/2024	2,212
CTG	HOSE	33,350	36,375	1/10/2024	23,247
VCB	HOSE	91,900	87,329	1/10/2024	37,497
BID	HOSE	49,600	55,870	1/10/2024	25,522
TCB	HOSE	49,700	45,148	1/10/2024	22,796
MBB	HOSE	23,450	29,592	1/10/2024	23,926
TPB	HOSE	18,450	24,130	1/10/2024	7,508
OCB	HOSE	14,550	19,164	1/10/2024	4,880
ACB	HOSE	28,250	31,952	1/10/2024	18,261
VPB	HOSE	19,800	25,603	1/10/2024	16,420
STB	HOSE	28,300	34,494	1/10/2024	9,865
LPB	HOSE	23,000	18,389	1/10/2024	4,731
SHB	HOSE	11,850	16,146	1/10/2024	10,044
MWG	HOSE	60,000	61,600	1/10/2024	2,325
FRT	HOSE	164,600	119,200	1/10/2024	305
DGW	HOSE	64,000	55,300	1/10/2024	665
PNJ	HOSE	97,400	101,000	1/10/2024	2,357
SAB	HOSE	57,800	83,600	1/10/2024	5,162
HPG	HOSE	32,000	31,200	1/10/2024	15,721
VHC	HOSE	76,000	87,700	1/10/2024	1,218
ANV	HOSE	31,900	39,100	1/10/2024	261
TCM	HOSE	47,750	54,700	1/10/2024	221
GEG	HOSE	13,350	18,000	1/10/2024	227
GAS	HOSE	76,000	87,300	1/10/2024	12,352
PLX	HOSE	38,000	42,300	1/10/2024	4,395
PVS	HNX	44,700	40,300	1/10/2024	1,136

本日報由富鑫證券股份有限公司研究部發佈，以上所有資訊乃源於可靠之消息來源，但由於證券市場瞬息萬變且受許多不可預測之因素影響，投資人應審慎投資、自負風險。

NLG	HOSE	43,650	40,600	1/10/2024	631
VRE	HOSE	22,850	37,700	1/10/2024	4,252

資料來源: PHS 收集

*若除權交易日發生在報告日後將影響目標價

分析師認證

這份報告由 Pham Quang Chuong - 富鑫證券股份公司研究員製作。負責籌備本研究報告之全部或部份內容之研究分析師、策略分析師、研究人員以茲聲明，任何研究分析師、策略分析師、研究人員在於本研究報告所提出之觀點，皆精確反映出其對於該發行機構與證券之個人意見。各研究分析師、策略分析師、研究人員均保證，其報酬在過去與未來，絕對沒有任何一部分是直接或間接與研究分析師、策略分析師、研究人員在此研究報告中所呈現之特定推薦或觀點有關。

評等指標定義

加碼= 預估其未來之潛在上漲空間大於10%。

觀望= 預估其未來之潛在漲跌空間將在下上10%之間。

減碼= 預估其未來之潛在下跌空間大於10%。

未評等= 本股票並不在富鑫證券之評等涵蓋範圍，或者尚未上市。

績效表現根據12個月的總回報(包含股息)所評定。

富鑫證券股份公司

地址： 21st Floor, Phu My Hung Building, 08 Hoang Van Thai Street, Tan Phu Ward, District 7, HCMC.

電話號碼： (84-28) 5 413 5479

客服專線： (84-28) 1900 25 23 58

傳真號碼： +84 28 5413 5473

胡志明市

富美興交易室

地址： Ground Floor, CR2-08, 107 Ton Dat Tien, Tan Phu Ward, District 7, Ho Chi Minh City

電話號碼： (84-28) 5 413 5478

傳真號碼： +84 28 5413 5473

Tan Binh 分行

地址： Park Legend Building, 251 Hoang Van Thu Street, Ward 2, Tan Binh District, HCMC

電話號碼： (84-28) 3813 2401

傳真號碼： (84-28) 3813 2415

第三郡分行

地址： 4th & 5th Floor, D&D Tower, 458 Nguyen Thi Minh Khai, Ward 2, District 3, HCMC

電話號碼： (84-28) 382 08068

傳真號碼： (84-28) 3820 8206

第一郡分行

地址： Room 1003A, 10th Floor, No. 81-83-83B-85 Ham Nghi Street, Nguyen Thai Binh Ward, District 1, HCMC

電話號碼： (84-28) 3 535 6060

傳真號碼： (84-28) 3 535 2912

河內市

Ha Noi 分行

地址： 5th Floor, Vinafor Building, No.127 Lo Duc, Dong Mac Ward, Hai Ba Trung District, Ha Noi

電話號碼： (84-24) 3 933 4566

傳真號碼： (84-24) 3 933 4820

Thanh Xuan 分行

地址： 5th Floor, UDIC Complex Building, N04 Hoang Dao Thuy, Trung Hoa Ward, Cau Giay District, Ha Noi

電話號碼： (84-24) 6 250 9999

傳真號碼： (84-24) 6 250 6666

海防市

海防分行

地址： 2nd Floor, Eliteco Building No.18 Tran Hung Dao, Hoang Van Thu Ward, Hong Bang District, Hai Phong

電話號碼： (84-225) 384 1810

傳真號碼： (84-225) 384 1801