

## 越股行情

08/05/2024	HOSE		VN30		HNX	
收盤價	1,250.46	0.15%	1,284.85	0.00%	234.52	0.67%
成交股數(百萬股)	<b>982.12</b>	<b>38.69%</b>	<b>327.42</b>	<b>53.13%</b>	<b>108.58</b>	<b>51.52%</b>
撮合股數(百萬股)	<b>819.90</b>	<b>38.32%</b>	<b>253.79</b>	<b>50.14%</b>	<b>100.39</b>	<b>44.81%</b>
與最近 20 日的平均水位相比	748.92	9.48%	231.44	9.66%	84.73	18.49%
成交值(十億越盾)	<b>23,318</b>	<b>26.48%</b>	<b>9,755</b>	<b>31.35%</b>	<b>2,523</b>	<b>91.30%</b>
撮合成交值(十億越盾)	<b>19,250</b>	<b>27.58%</b>	<b>7,677</b>	<b>27.31%</b>	<b>2,263</b>	<b>83.73%</b>
與最近 20 日之平均比較	17,675	8.91%	7,350	4.45%	1,713	32.14%
上漲家數	204	40%	12	40%	110	45%
下跌家數	233	46%	17	57%	78	32%
持平家數	68	13%	1	3%	57	23%

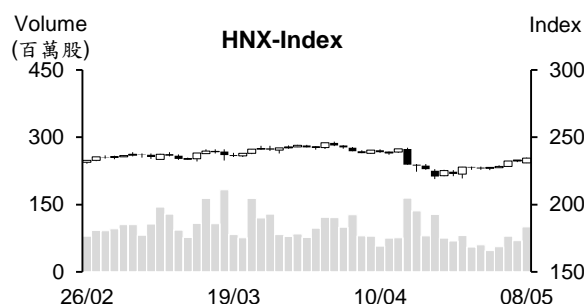
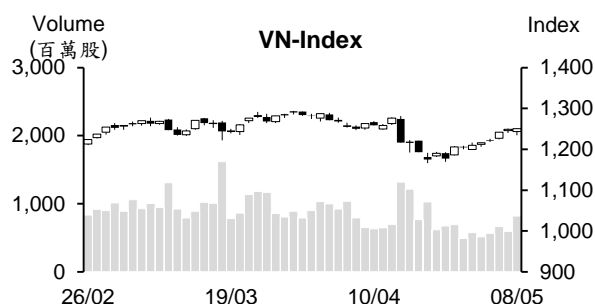

## 市場概況

越股連續六個交易日上揚。盤初受 NVL 爆量跌停以及大部分股票都下跌之影響，指數一度下跌近 15 點。所幸，早盤後半段，石油、證券、鋼鐵、紡織、水產、海運、科技及肥料等類股紛紛上揚，推升指數出現反彈並其後多數交易時間在平盤價位附近游走。指數在 ATC 交易時段，在受到部分藍籌上揚之帶動下以紅盤作收，VN 指數最終收在 1,250 點。量能同步擴增，主要來自中大型股成交值的擴增。至於外資交易，今日外資大幅減碼，主要拋售 VHM 及 TCB。

## 技術分析

VN 指數持續上揚，量能同步擴增。透過盤面觀察，部分類股開始吸引資金湧入，這意味著指數可能持續上漲。然考量指數可能遭到 1250-1280 點壓力區，加上超買股檔數增加。我們的看法仍是盤勢將回檔；河內部分，HNX 指數今日帶量上漲(大紅棒)，這意味著指數可能持續上漲。然與 HOSE 盤勢相似，預期 HNX 指數將在 237-242 點呈現震盪。操作上建議投資人不應追價買進，待盤勢回檔時再進場。

## 建議股名單: HTG (加碼)

(請參考第 2 頁)

## 當日調整股名單

次號	股票代碼	評等	評等日	現時價格	買入區間	持股表現	目標價	預期獲利	停損價	預期損失	備註
1	HTG	加碼	09/05/24	32.90	32.9	0.0%	35.5	7.9%	31.5	-4.3%	HTG 在積累上漲動能後可能將呈現突破跡象。

## 投資組合部位

次號	股票代碼	評等	評等日	現時價格	買入區間	持股表現	目標價	預期獲利	停損價	預期損失	備註
1	GMD	加碼	25/04/24	84.90	81.3	4.4%	90	10.7%	77.5	-4.7%	
2	SCS	續抱	02/05/24	87.5	80	9.4%	96	20.0%	76.5	-4%	調升目標價至 96
3	CNG	加碼	07/05/24	31.95	31.1	2.7%	35	12.5%	29.3	-6%	

### 電腦、電子產品及零組件出口持續創下曆史新高

據統計總局 (GSO) 之報告數據顯示，2023 年電腦、電子產品及零組件的出口值最高，來到 573 億美元，遠高於手機-零組件的出口值 (524 億美元)。

過去幾年，電腦、電子產品及零組件出口值佔整體出口值權重不斷提升。

2011 年其比率僅為 4.8%，2015 年提升 2 倍至 9.6% 且其後維持在 10% 之上。2011 年至 2023 年電腦、電子產品及零組件出口值不斷成長，年均出口值成長率 23.8%。

### 2024 年下半年存款利率可能持續提升

從 4 月初至今，16 家銀行已將存款利率調升 0.1-0.3%，主因於存款餘額成長呈現放緩。據越南國家銀行 (SBV) 公佈之數據顯示，2024 年 1 月法人的存款餘額較去年底萎縮 165 兆越盾 (-2.41%) 至 6,676 兆越盾。個人的存款餘額亦縮減 34 兆越盾 (-0.53%) 至 6,498 兆越盾。歷史資料顯示，授信常在第二季起開始回升，因此目前銀行計畫吸引閒置資金湧入銀行。

UOB 預期 2024 年下半年存款利率可能上漲 0.5-1%。Dragon Capital 戰略經理 Le Anh Tuan 先生預期匯率壓力可能使 SBV 在未來 3 至 6 個月將行政利率調升 0.5-1.5%。

資料來源：Fireant、Baodautu

### **GIL：工業區營收占整體營收的 35%**

據 Binh Thanh 進出口生產與貿易股份公司 (Gilimex, HoSE: GIL) 剛公佈有關 2024 年第一季合併財報之數據顯示，營收淨額較去年同期成長 41%至 2,210 億越盾。其中生產領域的營收縮減 8%至 1,440 億越南盾，佔整體營收的 65%；工業不動產營收佔整體營收的 35%，來到 775 億越盾。總計，第一季 GIL 稅前盈餘由去年同期虧損的 386 億越盾已回升至 89 億越盾。

GIL 計劃今年營收將成長 60%至 1.5 兆越盾及稅前盈餘將增長 100%至 1,000 億越盾，分別達成年度計劃的 15%及 9%。

### **今年第一季 PVT 獲利達成年度計劃的逾 40%**

據越南油品運輸股份總公司 (PVTrans, HoSE: PVT) 剛公佈有關 2024 年第一季合併財報之數據顯示，營收淨額較去年同期成長 21.1%至 2.536 兆越盾。毛利增長 61%至 5,259 億越盾。另外，財務營收縮減 31.5%至 616 億越盾、財務及行政管理費用分別上升 70.2%及 35.7%至 1,387 億越盾及 772 億越盾。銷售費用略微萎縮至 28 億越盾。總計，PVT 獲利較去年同期增長 27.5%至 3,062 億越盾。公司計劃 2024 年合併營收將萎縮 8%至 8.8 兆越盾及稅後盈餘將縮減 38%至 7,600 億越盾。

### **2024 年第一季 FCN 獲利低於 10 億越盾，提前贖回 105 億越盾的公司債**

據 Fecon 股份公司 (MCK: FCN) 之公佈，2024 年第一季營收較去年同期略微提 升至 6,116 億越盾。銷售成本上升，使毛利萎縮 21.2%至 968 億越盾。另外，財務營收成長 58%至 90 億越盾，財務費用則縮減 30%至 484 億越。銷售及行政管理費用均分別上升至 52 億越盾及 497 億越盾。總計，第一季稅後盈餘萎縮 77.4%至 6.35 億多越盾。

FCN 計劃 2024 年營收及稅後盈餘將分別為 4 兆越盾及 600 億越盾。整體來看，今年第一季 FCN 營收及獲利僅分別達成年度計劃的 15.3%及 1%。

資料來源：Fireant

## 市場統計

### 撮合統計

#### 推升指數上漲的前五名股票

HOSE				HNX			
股票代碼	收盤價 (越盾)	漲跌 %	影響指數 %	股票代碼	收盤價 (VND)	漲跌 %	影響指數 %
HPG	30,700	1.82%	0.06%	PVS	43,000	5.39%	0.34%
GAS	77,400	1.44%	0.05%	MBS	28,500	2.52%	0.10%
PLX	40,000	3.36%	0.03%	VIF	16,800	3.07%	0.06%
MSN	72,300	1.54%	0.03%	SHS	19,000	1.06%	0.05%
VIC	45,400	0.89%	0.03%	THD	35,900	0.84%	0.04%

#### 拖累指數的前五名股票

HOSE				HNX			
股票代碼	收盤價 (越盾)	漲跌 %	影響指數 %	股票代碼	收盤價 (越盾)	漲跌 %	影響指數 %
NVL	13,600	-6.85%	-0.04%	IDC	61,500	-0.81%	-0.05%
VPB	18,550	-1.33%	-0.04%	SEB	48,500	-4.90%	-0.03%
HVN	19,700	-3.67%	-0.03%	PVI	49,700	-0.60%	-0.02%
BID	49,800	-0.40%	-0.02%	DTK	11,400	-0.87%	-0.02%
CTG	32,600	-0.61%	-0.02%	IPA	14,100	-2.08%	-0.02%

#### 前五名成交量

HOSE				HNX			
股票代碼	收盤價 (越盾)	漲跌 %	成交量 (股)	股票代碼	收盤價 (越盾)	漲跌 %	成交量 (千股)
NVL	13,600	-6.85%	70,313,822	SHS	19,000	1.06%	24,629,605
SHB	11,900	2.15%	59,806,530	PVS	43,000	5.39%	15,651,545
HPG	30,700	1.82%	34,306,978	CEO	18,500	0.00%	8,590,725
DIG	28,600	2.69%	28,554,762	MBS	28,500	2.52%	5,745,110
VIX	17,500	0.00%	22,967,088	PVC	15,100	4.86%	4,965,758

#### 前五名成交值

HOSE				HNX			
股票代碼	收盤價 (越盾)	漲跌 %	成交值 (十億越盾)	股票代碼	收盤價 (越盾)	漲跌 %	成交值 (十億越盾)
HPG	30,700	1.82%	1,043.2	PVS	43,000	5.39%	667.1
NVL	13,600	-6.85%	963.8	SHS	19,000	1.06%	466.2
DIG	28,600	2.69%	796.5	MBS	28,500	2.52%	162.0
TCB	48,200	0.63%	742.6	CEO	18,500	0.00%	157.3
SHB	11,900	2.15%	710.0	IDC	61,500	-0.81%	146.2

## 議價交易

### 前五名股

HOSE			HNX		
股票代碼	成交量 (股)	成交值 (十億越盾)	股票代碼	成交量 (股)	成交值 (十億越盾)
VHM	21,478,700	883.85	GKM	3,165,400	120.75
LPB	35,981,100	701.61	IDC	1,204,300	69.86
VIB	19,700,000	413.70	TIG	2,490,000	29.88
HAH	5,298,500	217.21	SCG	365,000	23.91
HDB	7,745,625	188.22	PVS	240,000	9.74

## 外資交易行情 (股票)

證交所	買進成交量 (百萬股)	買進金額 (十億越盾)	賣出成交量 (百萬股)	賣出金額 (十億越盾)	淨買/賣成 交易 (百萬股)	淨買/賣超值 (十億越盾)
HOSE	75.98	2,047.85	113.58	3,339.87	(37.61)	(1,292.03)
HNX	2.89	123.16	2.10	53.14	0.79	70.02
<b>總計</b>	<b>78.87</b>	<b>2,171.01</b>	<b>115.69</b>	<b>3,393.01</b>	<b>(36.82)</b>	<b>(1,222.01)</b>

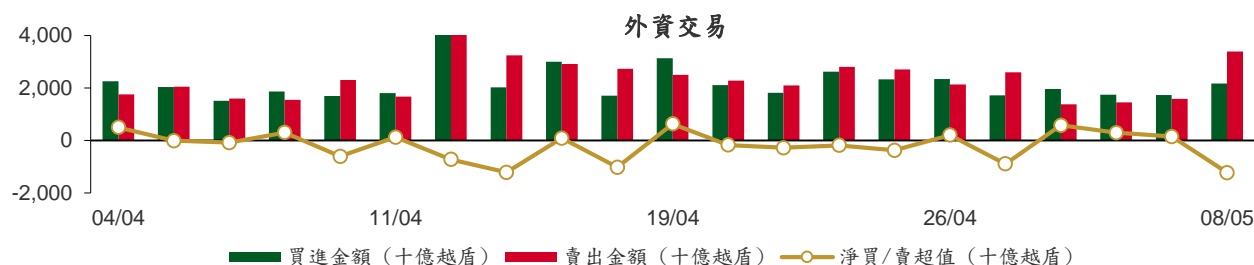

### 前五名買進

HOSE				HNX			
股票代碼	收盤價 (越盾)	成交量 (股)	成交值 (十億越盾)	股票代碼	收盤價 (越盾)	成交量 (股)	成交值 (十億越盾)
HPG	30,700	6,432,800	195.20	IDC	61,500	1,323,500	77.43
MWG	59,100	2,891,200	170.19	PVS	43,000	383,700	16.40
MSB	14,150	10,460,000	139.12	MBS	28,500	574,200	16.19
FPT	131,000	806,800	111.37	VGS	29,700	156,400	4.38
MSN	72,300	1,253,320	90.14	LAS	21,300	157,100	3.27

### 前五名賣出

HOSE				HNX			
股票代碼	收盤價 (越盾)	成交量 (股)	成交值 (十億越盾)	股票代碼	收盤價 (越盾)	成交量 (股)	成交值 (十億越盾)
VHM	40,900	23,833,600	979.77	PVS	43,000	372,245	15.53
TCB	48,200	4,971,800	240.45	CEO	18,500	397,172	7.28
MSB	14,150	10,816,600	144.13	IDC	61,500	115,500	7.17
HPG	30,700	3,703,880	113.12	TNG	22,500	246,000	5.43
FPT	131,000	806,795	111.37	PLC	28,600	120,200	3.46

### 前五名淨買超

HOSE				HNX			
股票代碼	收盤價 (越盾)	淨買超股數 (股)	淨買超值 (十億越盾)	股票代碼	收盤價 (越盾)	淨買超股數 (股)	淨買超值 (十億越盾)
HPG	30,700	2,728,920	82.08	IDC	61,500	1,208,000	70.27
MWG	59,100	1,152,512	68.12	MBS	28,500	552,700	15.57
TCH	18,350	3,048,400	55.21	VGS	29,700	106,800	2.95
MSN	72,300	638,020	45.68	LAS	21,300	82,900	1.71
DCM	34,150	1,074,200	36.54	PVS	43,000	11,455	0.88

## 前五名淨賣超

HOSE				HNX			
股票代碼	收盤價 (越盾)	淨賣超股數 (股)	淨賣超值 (十億越盾)	股票代碼	收盤價 (越盾)	淨賣超股數 (股)	淨賣超值 (十億越盾)
VHM	40,900	(22,533,269)	(926.75)	CEO	18,500	(394,172)	(7.22)
TCB	48,200	(4,530,043)	(219.33)	TNG	22,500	(222,800)	(4.93)
PVD	31,600	(2,276,200)	(72.06)	PLC	28,600	(100,200)	(2.88)
VRE	23,200	(2,205,614)	(50.84)	SHS	19,000	(139,779)	(2.64)
CTG	32,600	(1,385,990)	(45.11)	HUT	17,100	(132,300)	(2.24)

## ETF 交易

價格統計					外資交易			
ETF 代碼	收盤價 (越盾)	漲跌 (%)	成交量 (股)	成交值 (十億越盾)	ETF 代碼	買進金額 (十億越盾)	賣出金額 (十億越盾)	淨買/賣超值 (十億越盾)
E1VFN30	22,080	0.0%	4,771,870	104.71	E1VFN30	72.04	102.27	(30.24)
FUEMAV30	15,180	0.0%	26,761	0.39	FUEMAV30	0.20	0.15	0.05
FUESSV30	15,650	-0.4%	8,165	0.13	FUESSV30	0.01	0.04	(0.03)
FUESSV50	18,870	0.6%	7,421	0.14	FUESSV50	0.10	0.01	0.09
FUESSVFL	20,250	-0.4%	2,119,445	42.72	FUESSVFL	16.51	42.33	(25.81)
FUEVFN30	31,300	-0.2%	828,024	25.87	FUEVFN30	4.31	20.07	(15.76)
FUEVN100	17,000	0.0%	108,357	1.84	FUEVN100	0.12	1.28	(1.16)
FUEIP100	7,640	-2.1%	400	0.00	FUEIP100	0.00	0.00	0.00
FUEKIV30	8,430	0.6%	5,842,200	49.36	FUEKIV30	49.36	49.34	0.02
FUEDCMID	11,560	-1.1%	19,900	0.23	FUEDCMID	0.02	0.03	(0.00)
FUEKIVFS	11,890	0.0%	0	0.00	FUEKIVFS	0.00	0.00	0.00
FUEMAVND	13,270	-0.5%	10,100	0.13	FUEMAVND	0.13	0.13	(0.00)
FUEFCV50	12,200	0.1%	4,900	0.06	FUEFCV50	0.00	0.00	0.00
FUEBFVND	12,510	0.0%	0	0.00	FUEBFVND	0.00	0.00	0.00
<b>總計</b>			<b>13,747,543</b>	<b>225.57</b>	<b>總計</b>	<b>142.80</b>	<b>215.65</b>	<b>(72.85)</b>

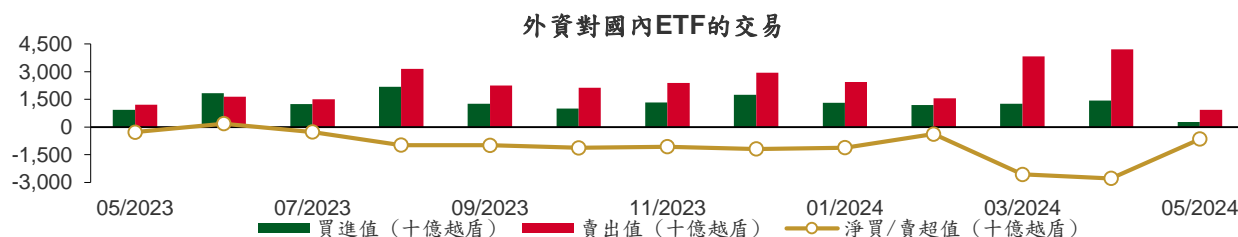

從2023年5月4日至2024年5月8日國內ETF價格變動



## 權證資訊

權證代碼 (*)	收盤價 (越盾)	漲跌 (%)	成交量	到期的天數	標的股票 之價格 (越盾)	權證理 論價格 (越盾) (**)	與收盤價 的差異 (越盾)	履約價格 (越盾)	行使比 例 n:1	最後交易日
CACB2304	2,000	-2.0%	8,840	138	27,550	1,672	(328)	23,000	3.0	23/09/2024
CACB2305	890	1.1%	33,670	152	27,550	710	(180)	24,000	6.0	07/10/2024
CACB2306	1,980	-1.0%	5,910	71	27,550	1,899	(81)	22,000	3.0	18/07/2024
CACB2307	630	-4.6%	6,080	103	27,550	534	(96)	25,000	6.0	19/08/2024
CACB2401	1,330	-2.2%	1,170	40	27,550	1,382	52	25,000	2.0	17/06/2024
CFPT2310	5,990	-1.3%	10,720	85	131,000	5,957	(33)	84,510	7.9	01/08/2024
CFPT2313	3,290	-3.2%	13,900	91	131,000	3,174	(116)	100,000	10.0	07/08/2024
CFPT2314	3,930	-2.0%	10,170	244	131,000	3,338	(592)	100,000	10.0	07/01/2025
CFPT2316	4,850	-1.2%	18,330	71	131,000	4,946	96	82,000	10.0	18/07/2024
CFPT2317	2,250	0.9%	34,720	195	131,000	2,125	(125)	101,000	15.0	19/11/2024
CFPT2318	3,980	-3.4%	6,070	64	131,000	4,063	83	99,000	8.0	11/07/2024
CHDB2306	1,530	-0.7%	67,650	47	24,100	1,383	(147)	19,340	3.5	24/06/2024
CHPG2309	2,200	7.8%	179,050	14	30,700	2,243	43	24,000	3.0	22/05/2024
CHPG2315	1,050	-28.1%	90	43	30,700	893	(157)	27,780	4.0	20/06/2024
CHPG2316	1,230	7.9%	12,250	134	30,700	1,023	(207)	28,890	4.0	19/09/2024
CHPG2319	640	16.4%	19,620	47	30,700	539	(101)	30,110	4.0	24/06/2024
CHPG2322	1,500	19.1%	8,210	68	30,700	1,295	(205)	30,000	2.0	15/07/2024
CHPG2329	1,730	14.6%	143,900	85	30,700	1,703	(27)	29,000	2.0	01/08/2024
CHPG2331	840	6.3%	237,060	152	30,700	801	(39)	28,000	6.0	07/10/2024
CHPG2332	860	4.9%	59,220	183	30,700	806	(54)	28,500	6.0	07/11/2024
CHPG2333	880	6.0%	31,680	211	30,700	806	(74)	29,000	6.0	05/12/2024
CHPG2334	690	4.6%	240,090	244	30,700	611	(79)	29,500	8.0	07/01/2025
CHPG2337	800	15.9%	18,540	56	30,700	641	(159)	29,670	4.0	03/07/2024
CHPG2338	1,190	10.2%	28,520	148	30,700	917	(273)	30,000	4.0	03/10/2024
CHPG2339	3,510	7.3%	600	239	30,700	2,247	(1,263)	30,220	2.0	02/01/2025
CHPG2341	1,300	13.0%	122,880	71	30,700	1,319	19	30,000	2.0	18/07/2024
CHPG2342	910	2.3%	32,620	195	30,700	790	(120)	24,000	10.0	19/11/2024
CHPG2343	1,200	17.7%	158,150	35	30,700	1,091	(109)	28,000	3.0	12/06/2024
CHPG2401	480	-18.6%	63,370	40	30,700	525	45	31,000	3.0	17/06/2024
CMBB2306	3,280	-6.0%	16,330	14	22,550	3,294	14	16,970	1.7	22/05/2024
CMBB2312	1,960	-6.7%	97,210	85	22,550	1,707	(253)	19,500	2.0	01/08/2024
CMBB2314	890	-8.3%	64,080	91	22,550	762	(128)	20,000	4.0	07/08/2024
CMBB2315	1,270	-4.5%	94,750	244	22,550	962	(308)	20,000	4.0	07/01/2025
CMBB2317	710	-4.1%	56,580	103	22,550	624	(86)	20,000	5.0	19/08/2024
CMBB2318	1,500	-5.7%	2,500	134	22,550	1,227	(273)	18,000	4.0	19/09/2024
CMBB2401	1,560	-4.9%	580	40	22,550	1,364	(196)	20,000	2.0	17/06/2024
CMSN2302	1,150	5.5%	50,450	14	72,300	1,108	(42)	66,000	6.0	22/05/2024
CMSN2307	180	-47.1%	7,290	47	72,300	86	(94)	83,000	10.0	24/06/2024
CMSN2311	390	-18.8%	16,890	85	72,300	125	(265)	88,500	8.0	01/08/2024
CMSN2313	860	3.6%	62,500	152	72,300	432	(428)	80,000	10.0	07/10/2024
CMSN2316	650	3.2%	24,170	148	72,300	315	(335)	83,980	10.0	03/10/2024
CMSN2317	1,200	1.7%	10,420	239	72,300	534	(666)	86,870	8.0	02/01/2025
CMWG2305	5,900	-1.7%	2,970	14	59,100	5,870	(30)	35,660	4.0	22/05/2024
CMWG2310	1,880	-3.6%	1,720	85	59,100	1,477	(403)	54,500	5.0	01/08/2024
CMWG2313	2,010	0.5%	103,830	91	59,100	1,780	(230)	50,000	6.0	07/08/2024
CMWG2314	1,460	-2.7%	327,010	244	59,100	1,205	(255)	52,000	10.0	07/01/2025
CMWG2316	2,180	0.0%	106,390	105	59,100	2,083	(97)	48,000	6.0	21/08/2024
CMWG2318	2,920	2.5%	29,860	71	59,100	2,905	(15)	42,000	6.0	18/07/2024
CNVL2305	540	-31.7%	27,430	47	13,600	73	(467)	17,000	4.0	24/06/2024
CPDR2305	2,170	-2.3%	3,120	47	27,150	1,799	(371)	20,220	4.0	24/06/2024
CPOW2306	220	0.0%	0	47	11,150	0	(220)	16,000	2.0	24/06/2024
CPOW2309	10	-94.7%	200	7	11,150	0	(10)	14,500	2.0	15/05/2024

本日報由富鑫證券股份有限公司研究部發佈，以上所有資訊乃源於可靠之消息來源，但由於證券市場瞬息萬變且受許多不可預測之因素影響，投資人應審慎投資、自負風險。



CPOW2313	200	-9.1%	21,000	56	11,150	51	(149)	12,890	2.0	03/07/2024
CPOW2314	500	0.0%	81,140	148	11,150	165	(335)	13,110	2.0	03/10/2024
CPOW2315	710	-1.4%	26,720	239	11,150	243	(467)	13,460	2.0	02/01/2025
CSHB2303	540	10.2%	35,480	55	11,900	249	(291)	12,350	2.0	02/07/2024
CSHB2304	350	20.7%	13,280	56	11,900	163	(187)	11,670	5.0	03/07/2024
CSHB2305	330	3.1%	3,680	148	11,900	174	(156)	12,560	5.0	03/10/2024
CSHB2306	1,240	5.1%	74,030	239	11,900	558	(682)	12,780	2.0	02/01/2025
CSTB2306	150	-73.7%	146,040	14	27,950	135	(15)	30,000	2.0	22/05/2024
CSTB2312	100	-60.0%	78,660	43	27,950	47	(53)	33,330	5.0	20/06/2024
CSTB2313	270	-3.6%	56,730	134	27,950	149	(121)	35,560	5.0	19/09/2024
CSTB2316	40	-83.3%	23,770	47	27,950	16	(24)	36,330	5.0	24/06/2024
CSTB2318	10	-96.0%	6,280	7	27,950	2	(8)	32,000	4.0	15/05/2024
CSTB2325	460	-20.7%	1,140	85	27,950	261	(199)	31,500	4.0	01/08/2024
CSTB2327	210	0.0%	28,350	91	27,950	166	(44)	32,000	6.0	07/08/2024
CSTB2328	470	0.0%	16,780	244	27,950	273	(197)	33,000	8.0	07/01/2025
CSTB2331	110	-56.0%	10,090	56	27,950	40	(70)	35,000	5.0	03/07/2024
CSTB2332	280	-6.7%	23,860	148	27,950	162	(118)	35,890	5.0	03/10/2024
CSTB2333	1,340	-7.6%	6,240	239	27,950	723	(617)	36,110	2.0	02/01/2025
CSTB2334	1,200	-4.0%	30,950	105	27,950	1,012	(188)	27,000	3.0	21/08/2024
CSTB2336	30	-86.4%	3,510	9	27,950	11	(19)	31,000	5.0	17/05/2024
CSTB2337	900	-13.5%	290	195	27,950	569	(331)	27,000	7.0	19/11/2024
CSTB2338	370	-30.2%	25,800	35	27,950	342	(28)	29,000	3.0	12/06/2024
CSTB2401	450	0.0%	0	40	27,950	182	(268)	31,000	3.0	17/06/2024
CTCB2302	7,100	2.2%	11,770	14	48,200	7,077	(23)	27,000	3.0	22/05/2024
CTCB2307	4,010	1.8%	18,790	85	48,200	3,619	(391)	34,000	4.0	01/08/2024
CTCB2309	4,840	1.0%	13,670	138	48,200	4,610	(230)	35,000	3.0	23/09/2024
CTCB2310	1,870	0.5%	58,150	152	48,200	1,740	(130)	35,000	8.0	07/10/2024
CTCB2312	5,280	0.6%	580	64	48,200	5,258	(22)	32,600	3.0	11/07/2024
CTCB2401	7,140	4.9%	200	40	48,200	7,156	16	34,000	2.0	17/06/2024
CTPB2305	280	0.0%	49,170	56	17,750	100	(180)	19,330	4.0	03/07/2024
CTPB2306	1,090	-0.9%	11,200	148	17,750	406	(684)	19,890	2.0	03/10/2024
CTPB2401	430	7.5%	21,090	40	17,750	254	(176)	18,500	2.0	17/06/2024
CVHM2302	100	-75.6%	220,060	14	40,900	2	(98)	50,000	4.0	22/05/2024
CVHM2307	40	-80.0%	7,840	47	40,900	0	(40)	62,670	8.0	24/06/2024
CVHM2311	120	-64.7%	8,270	85	40,900	15	(105)	60,500	5.0	01/08/2024
CVHM2313	310	-3.1%	13,430	152	40,900	151	(159)	50,000	10.0	07/10/2024
CVHM2316	100	-56.5%	11,430	56	40,900	31	(69)	51,230	8.0	03/07/2024
CVHM2317	330	-5.7%	83,140	148	40,900	134	(196)	52,350	8.0	03/10/2024
CVHM2318	860	-9.5%	180	239	40,900	363	(497)	53,460	5.0	02/01/2025
CVHM2401	530	-14.5%	13,700	40	40,900	338	(192)	43,000	4.0	17/06/2024
CVIB2302	2,210	-1.8%	20,430	14	21,550	2,183	(27)	18,080	1.6	22/05/2024
CVIB2304	940	-2.1%	17,090	91	21,550	835	(105)	18,880	3.8	07/08/2024
CVIB2305	660	-1.5%	220,330	244	21,550	506	(154)	20,770	5.7	07/01/2025
CVIB2306	3,230	-0.9%	400	105	21,550	2,995	(235)	16,050	1.9	21/08/2024
CVIB2307	1,010	-1.9%	5,580	103	21,550	679	(331)	19,820	3.8	19/08/2024
CVIB2401	1,110	-2.6%	760	40	21,550	1,091	(19)	19,820	1.9	17/06/2024
CVIC2306	170	-41.4%	590	47	45,400	4	(166)	62,220	8.0	24/06/2024
CVIC2308	270	-6.9%	63,040	91	45,400	190	(80)	50,000	10.0	07/08/2024
CVIC2309	360	-2.7%	93,080	152	45,400	236	(124)	52,000	10.0	07/10/2024
CVIC2312	130	-13.3%	2,200	56	45,400	72	(58)	52,350	10.0	03/07/2024
CVIC2313	400	-2.4%	89,780	148	45,400	194	(206)	53,460	10.0	03/10/2024
CVIC2314	1,220	-5.4%	15,020	239	45,400	571	(649)	54,570	5.0	02/01/2025
CVNM2306	290	-9.4%	660	47	67,900	89	(201)	71,710	9.5	24/06/2024
CVNM2310	230	-39.5%	5,070	91	67,900	40	(190)	78,400	9.8	07/08/2024
CVNM2311	560	-5.1%	78,830	244	67,900	184	(376)	78,400	9.8	07/01/2025
CVNM2314	480	-2.0%	49,230	148	67,900	34	(446)	85,150	7.8	03/10/2024
CVNM2315	1,660	0.0%	0	239	67,900	150	(1,510)	87,110	3.9	02/01/2025
CVPB2312	570	-5.0%	8,780	85	18,550	375	(195)	20,020	1.9	01/08/2024
CVPB2314	160	-5.9%	9,030	91	18,550	54	(106)	22,880	3.8	07/08/2024

CVPB2315	270	0.0%	53,940	244	18,550	131	(139)	23,350	5.7	07/01/2025
CVPB2317	110	-54.2%	100	56	18,550	20	(90)	22,880	3.8	03/07/2024
CVPB2318	300	-6.3%	17,910	148	18,550	96	(204)	23,420	3.8	03/10/2024
CVPB2319	1,160	-4.9%	8,540	239	18,550	330	(830)	23,950	1.9	02/01/2025
CVPB2321	450	-2.2%	8,240	103	18,550	243	(207)	18,000	7.0	19/08/2024
CVPB2322	480	-2.0%	3,020	134	18,550	261	(219)	20,000	4.0	19/09/2024
CVRE2303	120	-63.6%	17,350	14	23,200	53	(67)	25,000	3.0	22/05/2024
CVRE2308	200	0.0%	0	47	23,200	4	(196)	31,330	5.0	24/06/2024
CVRE2313	200	-35.5%	2,730	85	23,200	55	(145)	29,500	4.0	01/08/2024
CVRE2315	220	4.8%	16,480	152	23,200	64	(156)	30,000	8.0	07/10/2024
CVRE2318	140	-50.0%	380	56	23,200	10	(130)	31,000	4.0	03/07/2024
CVRE2319	240	0.0%	68,010	148	23,200	78	(162)	31,780	4.0	03/10/2024
CVRE2320	980	-8.4%	90,390	239	23,200	318	(662)	32,330	2.0	02/01/2025
CVRE2322	860	-1.2%	1,070	71	23,200	415	(445)	24,000	3.0	18/07/2024
CVRE2323	290	-31.0%	4,420	35	23,200	172	(118)	24,800	3.0	12/06/2024

(\*) 歐式交易方式，以現金交易

(\*\*) PHS 採用 Black-Scholes 估價方式

## 期投資股

股票代碼	證券所	現時價格	目標價*	報告日	預期 2024 年 盈利 (十億越盾)
PVD	HOSE	31,600	31,000	5/2/2024	780
VNM	HOSE	67,900	71,600	4/22/2024	9,245
HDB	HOSE	24,100	31,000	4/16/2024	13,140
BSR	UPCOM	19,186	23,200	4/8/2024	5,111
STK	HOSE	31,450	38,550	4/4/2024	132
KDH	HOSE	36,000	42,200	3/22/2024	1,198
PVT	HOSE	28,100	34,850	3/20/2024	2,344
MSB	HOSE	14,150	20,700	3/19/2024	5,749
POW	HOSE	11,150	14,500	3/12/2024	1,923
IMP	HOSE	66,600	81,100	2/29/2024	355
NT2	HOSE	22,250	32,300	2/7/2024	640
VIB	HOSE	21,550	27,000	2/7/2024	9,843
VHM	HOSE	40,900	63,300	1/26/2024	27,904
MSH	HOSE	49,200	55,900	1/17/2024	318
SIP	HOSE	85,800	83,400	1/10/2024	1,123
KBC	HOSE	30,050	36,000	1/10/2024	1,647
IDC	HNX	61,500	56,000	1/10/2024	2,212
CTG	HOSE	32,600	36,375	1/10/2024	23,247
VCB	HOSE	93,000	87,329	1/10/2024	37,497
BID	HOSE	49,800	55,870	1/10/2024	25,522
TCB	HOSE	48,200	45,148	1/10/2024	22,796
MBB	HOSE	22,550	29,592	1/10/2024	23,926
TPB	HOSE	17,750	24,130	1/10/2024	7,508
OCB	HOSE	14,050	19,164	1/10/2024	4,880
ACB	HOSE	27,550	31,952	1/10/2024	18,261
VPB	HOSE	18,550	25,603	1/10/2024	16,420
STB	HOSE	27,950	34,494	1/10/2024	9,865
LPB	HOSE	20,300	18,389	1/10/2024	4,731
SHB	HOSE	11,900	16,146	1/10/2024	10,044
MWG	HOSE	59,100	61,600	1/10/2024	2,325
FRT	HOSE	162,500	119,200	1/10/2024	305
DGW	HOSE	61,500	55,300	1/10/2024	665
PNJ	HOSE	97,600	101,000	1/10/2024	2,357
SAB	HOSE	58,900	83,600	1/10/2024	5,162
HPG	HOSE	30,700	31,200	1/10/2024	15,721
VHC	HOSE	76,900	87,700	1/10/2024	1,218
FMC	HOSE	51,800	59,400	1/10/2024	318
ANV	HOSE	30,700	39,100	1/10/2024	261
TCM	HOSE	44,000	54,700	1/10/2024	221
GEG	HOSE	13,000	18,000	1/10/2024	227
GAS	HOSE	77,400	87,300	1/10/2024	12,352

本日報由富鑫證券股份有限公司研究部發佈，以上所有資訊乃源於可靠之消息來源，但由於證券市場瞬息萬變且受許多不可預測之因素影響，投資人應審慎投資、自負風險。

PLX	HOSE	40,000	42,300	1/10/2024	4,395
PVS	HNX	43,000	40,300	1/10/2024	1,136
NLG	HOSE	41,000	40,600	1/10/2024	631
VRE	HOSE	23,200	37,700	1/10/2024	4,252

資料來源: PHS 收集

\*若除權交易日發生在報告日後將影響目標價

### 分析師認證

這份報告由 Pham Quang Chuong - 富鑫證券股份公司研究員製作。負責籌備本研究報告之全部或部份內容之研究分析師、策略分析師、研究人員以茲聲明，任何研究分析師、策略分析師、研究人員在於本研究報告所提出之觀點，皆精確反映出其對於該發行機構與證券之個人意見。各研究分析師、策略分析師、研究人員均保證，其報酬在過去與未來，絕對沒有任何一部分是直接或間接與研究分析師、策略分析師、研究人員在此研究報告中所呈現之特定推薦或觀點有關。

### 評等指標定義

**加碼**= 預估其未來之潛在上漲空間大於10%。

**觀望**= 預估其未來之潛在漲跌空間將在下上10%之間。

**減碼**= 預估其未來之潛在下跌空間大於10%。

**未評等**= 本股票並不在富鑫證券之評等涵蓋範圍，或者尚未上市。

績效表現根據12個月的總回報(包含股息)所評定。

### 富鑫證券股份公司

地址：21st Floor, Phu My Hung Building, 08 Hoang Van Thai Street, Tan Phu Ward, District 7, HCMC.

電話號碼：(84-28) 5 413 5479

客服專線：(84-28) 1900 25 23 58

傳真號碼：+84 28 5413 5473

### 胡志明市

#### 富美興交易室

地址：Ground Floor, CR2-08, 107 Ton Dat Tien, Tan Phu Ward, District 7, Ho Chi Minh City

電話號碼：(84-28) 5 413 5478

傳真號碼：+84 28 5413 5473

#### Tan Binh 分行

地址：Park Legend Building, 251 Hoang Van Thu Street, Ward 2, Tan Binh District, HCMC

電話號碼：(84-28) 3813 2401

傳真號碼：(84-28) 3813 2415

#### 第三郡分行

地址：4th & 5th Floor, D&D Tower, 458 Nguyen Thi Minh Khai, Ward 2, District 3, HCMC

電話號碼：(84-28) 382 08068

傳真號碼：(84-28) 3820 8206

#### 第一郡分行

地址：Room 1003A, 10th Floor, No. 81-83-83B-85 Ham Nghi Street, Nguyen Thai Binh Ward, District 1, HCMC

電話號碼：(84-28) 3 535 6060

傳真號碼：(84-28) 3 535 2912

### 河內市

#### Ha Noi 分行

地址：5th Floor, Vinafor Building, No.127 Lo Duc, Dong Mac Ward, Hai Ba Trung District, Ha Noi

電話號碼：(84-24) 3 933 4566

傳真號碼：(84-24) 3 933 4820

#### Thanh Xuan 分行

地址：5th Floor, UDIC Complex Building, N04 Hoang Dao Thuy, Trung Hoa Ward, Cau Giay District, Ha Noi

電話號碼：(84-24) 6 250 9999

傳真號碼：(84-24) 6 250 6666

### 海防市

#### 海防分行

地址：2nd Floor, Eliteco Building No.18 Tran Hung Dao, Hoang Van Thu Ward, Hong Bang District, Hai Phong

電話號碼：(84-225) 384 1810

傳真號碼：(84-225) 384 1801