

越股行情

21/03/2024	HOSE		VN30		HNX	
收盤價	1,276.42	1.30%	1,281.57	1.79%	241.14	1.31%
成交股數(百萬股)	1,252.26	36.73%	329.60	4.19%	165.90	113.78%
撮合股數(百萬股)	1,135.69	32.15%	273.37	-7.50%	163.48	114.68%
與最近 20 日之平均比較	1,008.23	12.64%	294.30	-7.11%	110.26	48.27%
成交值(十億越盾)	29,627	28.80%	10,090	0.97%	3,598	127.19%
撮合成交值(十億越盾)	27,578	29.98%	8,951	-3.38%	3,524	129.41%
與最近 20 日之平均比較	24,606	12.08%	9,575	-6.52%	2,214	59.16%
上漲家數	379	68%	25	83%	118	49%
下跌家數	110	20%	0	0%	55	23%
持平家數	69	12%	5	17%	66	28%

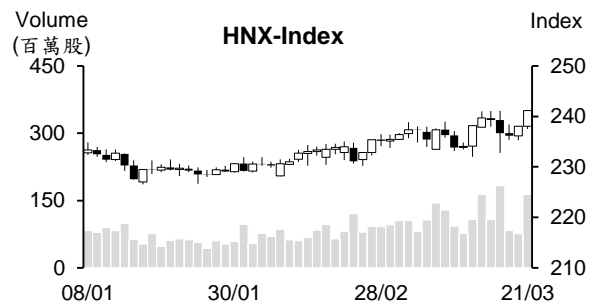
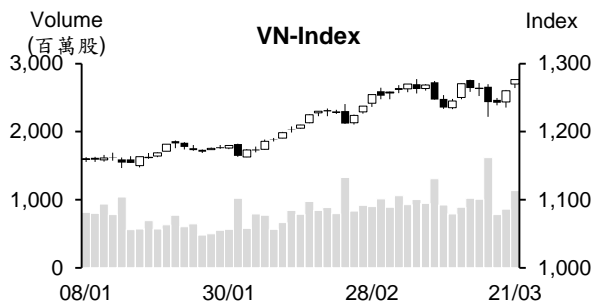

市場概況

VN 指數連續兩個交易日上揚並收在最近十八個月以來之最高。昨日美股大漲，激勵盤初 VN 指數向上跳空開盤(近 10 點)。資金大幅湧入藍籌股，推升指數一路走升直至收盤。與昨日相似，上漲檔數明顯增加。其中，以銀行、不動產及證券族群表現最為搶眼。相較於越南國內投資人的加碼動態，外資維持減碼，然淨賣超值逐漸縮減。

技術分析

VN 指數持續上揚，量能同步擴增高出最近二十日平均成交量。指數價位逼近最高點，加上 MA5 與 MA20 呈現多頭排列，相對強弱指標 (RSI) 由 Midline 提升，以及+DI 在-DI 之上且其距離擴增，顯示指數上漲動能充沛，預期指數有機會向上測試 1,300 點關卡或進一步上攻至 1,400 點；河內部分，與 HOSE 盤勢相似，HNX 指數亦收高。MA5 與 MA20 呈現多頭排列，預期指數將向上測試 250 點。整體而言，盤勢上升走勢仍在延續，操作上建議投資人可續抱投資部位，優先持有基本面佳、業績表現搶眼及吸引資金之股票。

建議股名單: VCG、NLG (加碼)

(請參考第 2 頁)

當日調整股名單

次號	股票代碼	評等	評等日	現時價格	買入區間	持股表現	目標價	預期獲利	停損價	預期損失	備註
1	VCG	加碼	22/03/24	25.55	25.55	0.0%	29.4	15.1%	24	-6.1%	恢復上升走勢。
2	NLG	加碼	22/03/24	43.30	43.30	0.0%	50.0	15.5%	40.8	-5.8%	出現適度修正。

投資組合部位

次號	股票代碼	評等	評等日	現時價格	買入區間	持股表現	目標價	預期獲利	停損價	預期損失	備註
1	OIL	加碼	08/01/24	10.00	10.2	-1.9%	11.6	13.7%	9.6	-5.9%	
2	DHG	加碼	23/01/24	116.7	106.1	10.0%	122	15.0%	100	-6%	
3	PVT	續抱	25/01/24	29.1	26.75	8.8%	30.1	12.5%	25.7	-4%	
4	VGC	加碼	01/03/24	59.00	55.4	6.5%	65.5	18.2%	52.1	-6%	
5	DPM	加碼	08/03/24	35.50	35.4	0.3%	40.3	13.8%	33.6	-5%	
6	IJC	加碼	14/03/24	15.80	15.5	1.9%	18	16%	14.6	-6%	
7	SSI	加碼	18/03/24	37.65	37.8	-0.4%	41.5	10%	35.9	-5%	
8	SHS	加碼	21/03/24	19.9	19.2	3.6%	25.6	33%	18.1	-6%	
9	PVS	加碼	21/03/24	38.4	37.6	2.1%	45	20%	36.1	-4%	
10	CEO	加碼	21/03/24	23.4	22.6	3.5%	25.5	13%	21.4	-5%	

FPT Retail (FRT) 及 Eximbank (EIB) 獲加入富邦富時越南 ETF 之成分股

Fubon FTSE Vietnam ETF 已進行 2024 年第一季成分股之調整。調整結果顯示，FRT (FPT Retail) 及 EIB (Eximbank) 獲加入富邦富時越南 ETF 之成分股。SBT (Thanh Thanh Cong - Bien Hoa 股份公司) 則被移除。在調整後，富邦富時越南 ETF 成分股檔數增加至 31 檔，較 FTSE Vietnam 30 指數 (HCM 被移除) 多 1 檔。

越南向中國進口的鋼鐵增長 3 倍，越南鋼鐵面臨競爭壓力

據海關總局統計之數據顯示，2024 年前兩個月越南鋼鐵進口量較去年同期增長近 2 倍至 260 萬多噸，進口值亦成長 57% 至近 190 萬美元。其中，越南向中國進口了 180 萬噸鋼鐵，較去年同期增長 3 倍 (佔整體鋼鐵進口量的近 70%)，其進口值也擴增 2.3 倍至逾 110 萬美元。熱軋鋼佔越南向中國進口的鋼鐵比率為 78% (去年為 73%)。

在國內市場鋼鐵需求維持疲弱下，鋼鐵進口量的擴增，對國內鋼鐵企業造成壓力。據越南鋼鐵協會 (VSA) 最近報告顯示，成品鋼鐵的銷售量僅成長 11% 至 430 萬噸。若移除外銷部分，今年前兩個月國內成品鋼鐵銷售量僅為 270 萬噸 (去年同期為 280 萬噸)。

整體來看，國內供給量能滿國內需求。建築鋼鐵、熱軋鋼、冷軋鋼捲、鍍鋅鋼板、鋼管等成品鋼鐵的年產能約 3,860 萬噸。去年 VSA 成員公司的產量加總為 2,770 萬噸、銷售量達 2,630 萬噸 (其中外銷量為 800 萬噸)。因此，進口鋼鐵的擴增將對國內鋼鐵公司造成壓力。

隔夜年拆款利率下跌至低水位

據越南國家銀行 (SBV) 公佈數據顯示，3 月 19 日隔夜年拆款利率已由 18 日的 0.5% 下降至 0.22%，為 2024 年 1 月底以來之最低，遠低於 3 月 12 日的利率 (1.47%)。目前隔夜年拆款利率已回落至 2023 年第三季及 2020 年下半年的低水位。另外，1 周、2 周及 1 個月的年拆款利率亦分別由 1.67%、1.75% 及 1.88% 下降至 0.47%、1.21% 及 1.67%。同業拆款利率下跌，使美元與越盾利差擴大，對匯率持續造成壓力。

資料來源：Cafef、Vietstock

成立新店，今年前兩個月 PNJ 營收創下歷史新高

據 PNJ 剛公佈有關今年前兩個月經營結果顯示，營收較去年同期成長近 21%至 8.478 兆越盾、稅後盈餘維持在 5,500 億越盾。其中，2 月營收淨額及稅後盈餘約分別為 4.649 兆越盾及 3,050 億越盾。營收結構部分，今年前兩個月 PNJ 零售珠寶營收增長逾 8%至 4.315 兆越盾 (佔整體營收的近 51%)，批發營收成長近 8%至 6,700 億越盾 (佔整體營收的近 8%)。特別是 24K 黃金營收較去年同期大幅成長近 49%至 3.425 兆越盾 (佔整體營收的 40.4%)。截至 2024 年 2 月 29 日為止，PNJ 的店家為 402 家，較 2023 年底增加 2 家。

MWG 預期 2024 年經營復甦，公司計劃最多支付 1,000 億越盾來買進 ESOP 股 (庫藏股)

據 3 月 20 日世界移動投資股份公司 (HoSE : MWG) 公佈有關 2024 年股東大會之相關文件顯示，公司計畫今年營收淨額將增長 6%至 125 兆越盾、稅後盈餘將增長逾 14 倍至 2.4 兆越盾。其中世界手機部門 (包括 Topzone 在內) 和電器部門仍對公司業績具有最大貢獻，其將佔整體營收的約 65%。百貨部門營收將增長兩個位數，佔整體營收的約 30%，且預期百貨部門將從 2024 年起開始有獲利。另外，公司計畫 An Khang 藥連鎖店、AvaKids 及 EraBlue 營收將成長兩個位數。其中 An Khang 及 AvaKids 可望於 2024 年 12 月 31 日前達到損益平衡點。

對於股息部分，MWG 計畫 2024 年現金股息比率為 5%。以 146 萬流通股，預期公司支付的股息金額將為 7,310 億多越盾。

依 2024 年經營結果，MWG 計畫以 10,000 越盾的價格發行 2025 年 ESOP 股 (最高比率為 2%) 賣給 MWG 和子公司的管理及幹部。預期 ESOP 股的發行股數將不超過 2,925 萬股 (發行價值為 2,925 億越盾)。其 ESOP 股將受兩年轉讓之限制。另外，2024 年初 MWG 公佈將於 2024 年 2 月及 3 月向離職員工買回逾 15.42 萬 ESOP 股 (庫藏股)。

TCM 計畫 2023 年紅利股比率為 10%，未發放現金股息

成功紡織-投資-貿易股份公司 (HOSE : TCM) 將於 4 月 5 日召開 2024 年股東大會。2023 年 6 月 30 日股東會已通過 2023 年股息比率為 15% 方案。然在紡織服裝消費需求疲弱、成本及運輸費用上升下，2023 年經營結果並未達到目標，TCM 因之呈上股東大會有關獲利分配調整方案。依調整方案，2023 年 TCM 將不發放現金股息，而將發放紅利股 (比率為 10%)。公司將發行 925 萬多股來增資至近 1.02 兆越盾。預期增資時間為 2024 年 7 月、發行時間將由董事會決定。從 2017 年以來，公司維持發放紅利股。

對於 2024 年經營計畫，公司計畫營收淨額及淨利將分別增長 11%和 20%至 3.707 兆越盾及 1,610 億越盾。今年前兩個月營收約成長 20%至 2,519 萬美元 (6,240 億多越盾)、稅後盈餘亦增長 40%至 165 萬美元 (410 億越盾左右)，分別達成年度計畫的近 19%及逾 25%。

資料來源：Cafef、Vietstock

市場統計

撮合統計

推升指數的前五名股票

HOSE				HNX			
股票代碼	收盤價 (越盾)	漲跌 %	影響指數 %	股票代碼	收盤價 (VND)	漲跌 %	影響指數 %
VCB	95,200	2.15%	0.22%	SHS	19,900	3.65%	0.19%
TCB	45,100	6.62%	0.19%	PVS	38,400	2.13%	0.12%
HDB	23,900	5.75%	0.07%	MBS	29,400	2.44%	0.10%
MBB	24,750	2.48%	0.06%	CEO	23,400	3.54%	0.10%
CTG	34,900	1.60%	0.06%	HUT	19,400	2.65%	0.09%

拖累指數的前五名股票

HOSE				HNX			
股票代碼	收盤價 (越盾)	漲跌 %	影響指數 %	股票代碼	收盤價 (越盾)	漲跌 %	影響指數 %
LGC	55,500	-6.57%	-0.01%	VIT	17,100	-3.39%	-0.01%
EIB	18,200	-1.62%	-0.01%	VMS	30,700	-9.71%	-0.01%
LPB	16,850	-0.88%	-0.01%	HVT	65,000	-2.99%	-0.01%
KOS	38,700	-1.65%	0.00%	NAP	9,600	-6.80%	0.00%
NT2	24,300	-1.82%	0.00%	AMV	3,800	-2.56%	0.00%

前五名成交量

HOSE				HNX			
股票代碼	收盤價 (越盾)	漲跌 %	成交量 (股)	股票代碼	收盤價 (越盾)	漲跌 %	成交量 (千股)
VND	24,250	3.63%	62,510,300	SHS	19,900	3.65%	58,075,662
DIG	31,700	4.28%	44,811,900	CEO	23,400	3.54%	32,623,065
NVL	17,100	3.32%	42,479,800	PVS	38,400	2.13%	14,453,784
PDR	30,750	6.96%	40,197,300	HUT	19,400	2.65%	10,047,071
DXG	19,500	4.00%	38,130,900	MBS	29,400	2.44%	5,608,431

前五名成交值

HOSE				HNX			
股票代碼	收盤價 (越盾)	漲跌 %	成交值 (十億越盾)	股票代碼	收盤價 (越盾)	漲跌 %	成交值 (十億越盾)
VND	24,250	3.63%	1,509.6	SHS	19,900	3.65%	1,157.4
DIG	31,700	4.28%	1,387.1	CEO	23,400	3.54%	757.0
PDR	30,750	6.96%	1,211.2	PVS	38,400	2.13%	552.5
SSI	37,650	1.21%	1,025.3	HUT	19,400	2.65%	194.0
KBC	34,500	4.86%	974.8	MBS	29,400	2.44%	164.8

議價交易

前五名股

HOSE			HNX		
股票代碼	成交量 (股)	成交值 (十億越盾)	股票代碼	成交量 (股)	成交值 (十億越盾)
SHB	35,270,900	402.01	GKM	1,026,200	34.09
EIB	14,019,000	255.34	IDC	350,000	20.48
MSB	11,746,000	175.67	HUT	1,000,000	18.00
HPX	22,381,300	136.84	MBS	30,000	0.78
MSN	1,581,300	121.83	LAS	12,000	0.25

外資交易行情 (股票)

證交所	買進成交量 (百萬股)	買進金額 (十億越盾)	賣出成交量 (百萬股)	賣出金額 (十億越盾)	淨買/賣成 交易 (百萬股)	淨買/賣超值 (十億越盾)
HOSE	78.84	2,043.09	73.61	2,400.40	5.23	(357.31)
HNX	6.74	162.76	2.89	71.45	3.84	91.32
總計	85.58	2,205.85	76.50	2,471.85	9.08	(266.00)

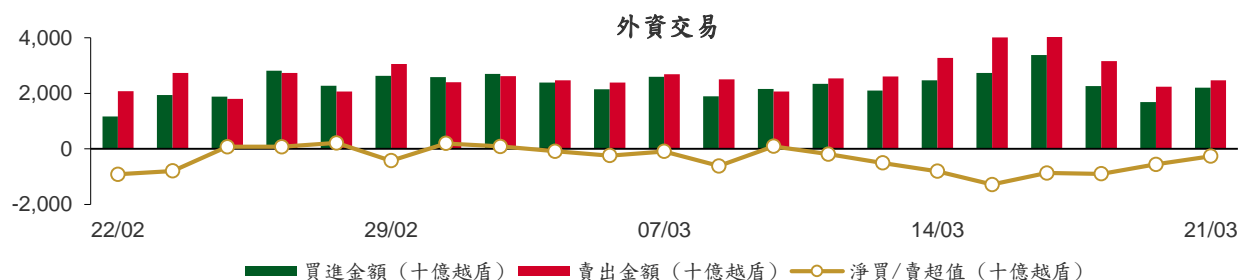

前五名買進							
HOSE			HNX				
股票代碼	收盤價 (越盾)	成交量 (股)	成交值 (十億越盾)	股票代碼	收盤價 (越盾)	成交量 (股)	成交值 (十億越盾)
VND	24,250	8,620,500	208.76	SHS	19,900	2,974,000	59.43
KBC	34,500	4,626,800	157.96	IDC	59,100	419,700	24.64
SSI	37,650	3,486,970	131.38	PVS	38,400	561,600	21.58
TCB	45,100	2,427,200	108.62	CEO	23,400	698,900	16.34
MWG	48,500	1,590,590	76.78	HUT	19,400	778,000	15.05

前五名賣出							
HOSE			HNX				
股票代碼	收盤價 (越盾)	成交量 (股)	成交值 (十億越盾)	股票代碼	收盤價 (越盾)	成交量 (股)	成交值 (十億越盾)
VNM	68,400	3,412,100	232.70	SHS	19,900	870,800	17.19
MSN	78,000	2,456,170	190.36	CEO	23,400	601,348	13.80
DIG	31,700	6,092,821	186.43	IDC	59,100	156,600	9.18
VHM	42,900	4,021,719	172.48	PVS	38,400	178,900	6.82
TCB	45,100	2,427,200	108.62	MBS	29,400	141,700	4.16

前五名淨買超							
HOSE			HNX				
股票代碼	收盤價 (越盾)	淨買成交量 (股)	淨買超值 (十億越盾)	股票代碼	收盤價 (越盾)	淨買成交量 (股)	淨買超值 (十億越盾)
VND	24,250	7,752,419	187.79	SHS	19,900	2,103,200	42.24
KBC	34,500	4,335,733	148.13	IDC	59,100	263,100	15.46
SSI	37,650	3,038,374	114.48	HUT	19,400	777,400	15.04
STB	31,500	2,039,586	63.85	PVS	38,400	382,700	14.76
MWG	48,500	1,058,390	51.07	TNG	22,000	232,100	5.13

前五名淨賣超

HOSE				HNX			
股票代碼	收盤價 (越盾)	淨賣成交量 (股)	淨賣超值 (十億越盾)	股票代碼	收盤價 (越盾)	淨賣成交量 (股)	淨賣超值 (十億越盾)
VNM	68,400	(2,968,107)	(202.43)	BVS	32,400	(104,400)	(3.40)
MSN	78,000	(2,241,350)	(173.55)	DTD	29,400	(103,000)	(3.03)
VHM	42,900	(3,849,819)	(165.12)	GKM	31,000	(89,600)	(2.78)
DIG	31,700	(4,829,521)	(146.88)	IVS	13,300	(117,700)	(1.57)
PVD	32,350	(2,673,500)	(85.96)	SLS	154,200	(9,500)	(1.46)

ETF 交易

價格統計					外資交易			
ETF 代碼	收盤價 (越盾)	漲跌 (%)	成交量 (股)	成交值 (十億越盾)	ETF 代碼	買進金額 (十億越盾)	賣出金額 (十億越盾)	淨超值 (十億越盾)
E1VFN30	21,880	0.7%	864,600	18.98	E1VFN30	11.43	0.03	11.40
FUEMAV30	15,200	1.5%	66,300	0.99	FUEMAV30	0.99	0.90	0.09
FUESSV30	15,620	0.6%	28,800	0.45	FUESSV30	0.44	0.01	0.43
FUESSV50	17,960	0.3%	24,100	0.43	FUESSV50	0.00	0.18	(0.18)
FUESSVFL	20,930	1.6%	676,200	14.04	FUESSVFL	2.02	10.97	(8.95)
FUEVFVND	30,250	1.2%	472,700	14.22	FUEVFVND	1.90	7.84	(5.93)
FUEVN100	17,120	1.1%	100,600	1.72	FUEVN100	1.18	0.02	1.16
FUEIP100	7,640	-3.9%	2,900	0.02	FUEIP100	0.00	0.00	0.00
FUEKIV30	8,370	1.3%	36,800	0.31	FUEKIV30	0.30	0.20	0.10
FUEDCMID	11,850	0.1%	13,300	0.16	FUEDCMID	0.07	0.03	0.04
FUEKIVFS	12,000	1.4%	46,900	0.56	FUEKIVFS	0.11	0.46	(0.35)
FUEMAVND	12,750	1.6%	200	0.00	FUEMAVND	0.00	0.00	0.00
FUEFCV50	12,190	0.8%	3,600	0.04	FUEFCV50	0.00	0.00	0.00
FUEBFVND	12,510	0.0%	0	0.00	FUEBFVND	0.00	0.00	0.00
總計			2,337,000	51.92	總計	18.44	20.62	(2.19)

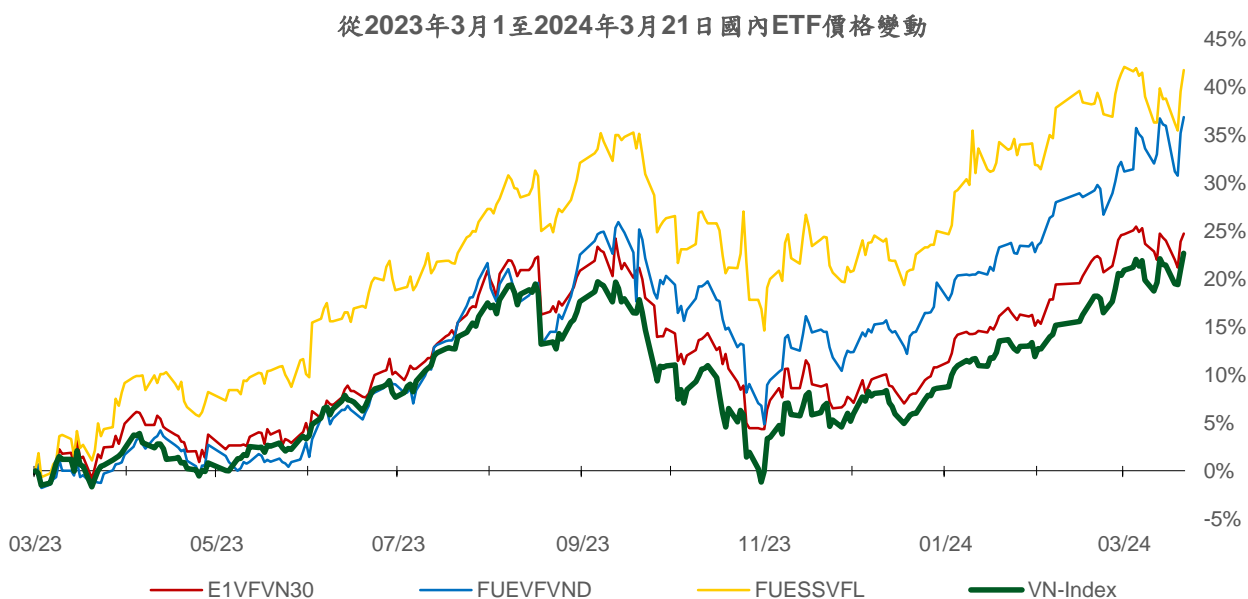
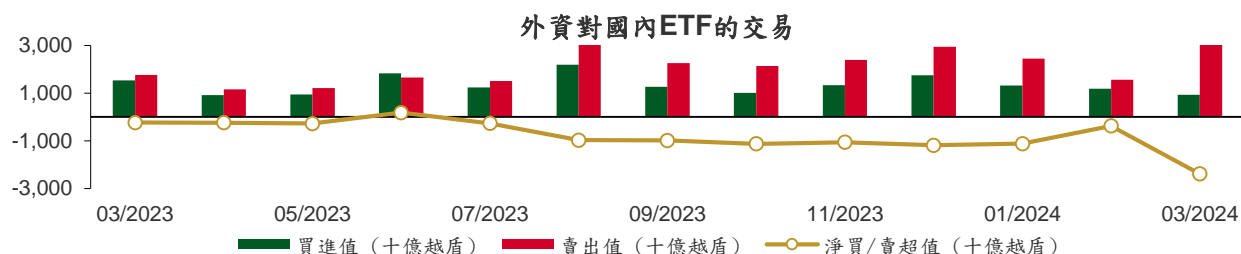

權證資訊

權證代碼 (*)	收盤價 (越盾)	漲跌 (%)	成交量	到期的 天數	標的股 票之價 格 (越盾)	權證理論 價格 (越盾) (**)	與收盤 價的差 異(越 盾)	履約價格 (越盾)	行使 比例 n:1	最後交易日
CACB2304	2,200	3.3%	130	186	28,000	1,861	(339)	23,000	3.0	23/09/2024
CACB2305	1,030	6.2%	31,760	200	28,000	806	(224)	24,000	6.0	07/10/2024
CACB2306	2,190	4.3%	173,810	119	28,000	2,082	(108)	22,000	3.0	18/07/2024
CACB2307	750	2.7%	8,680	151	28,000	638	(112)	25,000	6.0	19/08/2024
CACB2401	1,830	0.0%	940	88	28,000	1,730	(100)	25,000	2.0	17/06/2024
CFPT2305	4,950	0.6%	860	25	116,200	4,961	11	67,210	9.9	15/04/2024
CFPT2309	4,670	2.9%	2,530	42	116,200	4,604	(66)	80,060	7.9	02/05/2024
CFPT2310	4,370	2.6%	12,200	133	116,200	4,113	(257)	84,510	7.9	01/08/2024
CFPT2313	2,310	3.6%	18,350	139	116,200	1,803	(507)	100,000	10.0	07/08/2024
CFPT2314	2,940	3.2%	40,690	292	116,200	2,046	(894)	100,000	10.0	07/01/2025
CFPT2315	5,280	2.5%	150	32	116,200	4,548	(732)	80,000	8.0	22/04/2024
CFPT2316	3,570	2.9%	30,990	119	116,200	3,488	(82)	82,000	10.0	18/07/2024
CFPT2317	1,750	2.9%	25,610	243	116,200	1,262	(488)	101,000	15.0	19/11/2024
CFPT2318	2,750	9.6%	7,000	112	116,200	2,310	(440)	99,000	8.0	11/07/2024
CHDB2304	1,330	8.1%	51,810	0	23,900	1,606	276	18,280	3.5	21/03/2024
CHDB2306	1,640	16.3%	12,030	95	23,900	1,359	(281)	19,340	3.5	24/06/2024
CHPG2309	2,180	1.9%	109,720	62	30,250	2,174	(6)	24,000	3.0	22/05/2024
CHPG2315	1,160	5.5%	170	91	30,250	976	(184)	27,780	4.0	20/06/2024
CHPG2316	1,350	4.7%	720	182	30,250	1,073	(277)	28,890	4.0	19/09/2024
CHPG2318	210	-46.2%	33,280	1	30,250	272	62	29,220	4.0	22/03/2024
CHPG2319	810	3.9%	5,960	95	30,250	667	(143)	30,110	4.0	24/06/2024
CHPG2321	1,990	4.2%	43,810	25	30,250	1,940	(50)	24,500	3.0	15/04/2024
CHPG2322	1,770	0.6%	6,130	116	30,250	1,500	(270)	30,000	2.0	15/07/2024
CHPG2326	850	2.4%	334,340	42	30,250	850	0	27,500	4.0	02/05/2024
CHPG2328	1,440	8.3%	640	42	30,250	1,355	(85)	28,500	2.0	02/05/2024
CHPG2329	1,850	5.1%	5,470	133	30,250	1,855	5	29,000	2.0	01/08/2024
CHPG2331	930	1.1%	65,700	200	30,250	823	(107)	28,000	6.0	07/10/2024
CHPG2332	930	3.3%	37,170	231	30,250	825	(105)	28,500	6.0	07/11/2024
CHPG2333	950	2.2%	17,020	259	30,250	824	(126)	29,000	6.0	05/12/2024
CHPG2334	720	1.4%	50,170	292	30,250	622	(98)	29,500	8.0	07/01/2025
CHPG2336	870	7.4%	910	42	30,250	742	(128)	28,110	4.0	02/05/2024
CHPG2337	960	-1.0%	200	104	30,250	752	(208)	29,670	4.0	03/07/2024
CHPG2338	1,320	0.0%	0	196	30,250	972	(348)	30,000	4.0	03/10/2024
CHPG2339	3,990	0.0%	0	287	30,250	2,303	(1,687)	30,220	2.0	02/01/2025
CHPG2340	2,020	0.0%	0	32	30,250	1,796	(224)	25,000	3.0	22/04/2024
CHPG2341	1,630	2.5%	70,670	119	30,250	1,519	(111)	30,000	2.0	18/07/2024
CHPG2342	960	1.1%	15,660	243	30,250	781	(179)	24,000	10.0	19/11/2024
CHPG2343	1,300	1.6%	12,280	83	30,250	1,221	(79)	28,000	3.0	12/06/2024
CHPG2401	660	-17.5%	130	88	30,250	723	63	31,000	3.0	17/06/2024
CMBB2306	4,670	7.6%	27,430	62	24,750	4,620	(50)	16,970	1.7	22/05/2024
CMBB2309	1,440	5.9%	34,610	42	24,750	1,452	12	19,000	4.0	02/05/2024
CMBB2311	2,950	10.1%	3,510	42	24,750	2,905	(45)	19,000	2.0	02/05/2024
CMBB2312	2,990	7.2%	1,720	133	24,750	2,793	(197)	19,500	2.0	01/08/2024
CMBB2314	1,450	8.2%	3,990	139	24,750	1,293	(157)	20,000	4.0	07/08/2024
CMBB2315	1,780	6.0%	37,990	292	24,750	1,444	(336)	20,000	4.0	07/01/2025
CMBB2316	860	3.6%	6,530	42	24,750	680	(180)	18,000	10.0	02/05/2024
CMBB2317	1,090	9.0%	14,810	151	24,750	1,044	(46)	20,000	5.0	19/08/2024
CMBB2318	1,820	5.8%	18,120	182	24,750	1,772	(48)	18,000	4.0	19/09/2024
CMBB2401	2,500	4.2%	5,380	88	24,750	2,486	(14)	20,000	2.0	17/06/2024
CMSN2302	2,160	10.8%	38,820	62	78,000	2,169	9	66,000	6.0	22/05/2024
CMSN2307	710	4.4%	4,300	95	78,000	408	(302)	83,000	10.0	24/06/2024
CMSN2311	820	2.5%	5,880	133	78,000	440	(380)	88,500	8.0	01/08/2024

本日報由富鑫證券股份有限公司研究部發佈，以上所有資訊乃源自可靠之消息來源，但由於證券市場瞬息萬變且受許多不可預測之因素影響，投資人應審慎投資、自負風險。

CMSN2313	1,120	0.9%	37,520	200	78,000	811	(309)	80,000	10.0	07/10/2024
CMSN2315	480	2.1%	3,480	42	78,000	243	(237)	82,000	10.0	02/05/2024
CMSN2316	1,240	4.2%	6,000	196	78,000	647	(593)	83,980	10.0	03/10/2024
CMSN2317	1,970	0.0%	0	287	78,000	928	(1,042)	86,870	8.0	02/01/2025
CMWG2305	3,400	10.0%	47,750	62	48,500	3,271	(129)	35,660	4.0	22/05/2024
CMWG2309	300	-37.5%	24,210	42	48,500	189	(111)	54,000	5.0	02/05/2024
CMWG2310	860	-2.3%	3,640	133	48,500	553	(307)	54,500	5.0	01/08/2024
CMWG2312	400	-47.4%	29,760	33	48,500	139	(261)	56,000	3.0	23/04/2024
CMWG2313	950	-5.0%	188,970	139	48,500	740	(210)	50,000	6.0	07/08/2024
CMWG2314	810	-4.7%	40,580	292	48,500	606	(204)	52,000	10.0	07/01/2025
CMWG2315	250	-3.9%	5,140	42	48,500	130	(120)	48,890	20.0	02/05/2024
CMWG2316	1,050	-12.5%	85,960	153	48,500	931	(119)	48,000	6.0	21/08/2024
CMWG2317	470	0.0%	0	32	48,500	297	(173)	50,000	6.0	22/04/2024
CMWG2318	1,620	0.0%	83,460	119	48,500	1,413	(207)	42,000	6.0	18/07/2024
CNVL2303	40	-73.3%	32,920	0	17,100	31	(9)	17,330	4.0	21/03/2024
CNVL2305	1,100	10.0%	11,100	95	17,100	560	(540)	17,000	4.0	24/06/2024
CPDR2303	2,490	12.2%	43,270	0	30,750	2,715	225	19,890	4.0	21/03/2024
CPDR2305	2,850	8.4%	24,010	95	30,750	2,736	(114)	20,220	4.0	24/06/2024
CPOW2304	10	-94.7%	56,570	0	11,400	0	(10)	16,330	2.0	21/03/2024
CPOW2306	110	-54.2%	1,020	95	11,400	9	(101)	16,000	2.0	24/06/2024
CPOW2308	80	-11.1%	77,490	25	11,400	35	(45)	12,000	5.0	15/04/2024
CPOW2309	120	-52.0%	12,990	55	11,400	9	(111)	14,500	2.0	15/05/2024
CPOW2313	490	0.0%	29,140	104	11,400	155	(335)	12,890	2.0	03/07/2024
CPOW2314	780	1.3%	880	196	11,400	266	(514)	13,110	2.0	03/10/2024
CPOW2315	1,000	-1.0%	3,020	287	11,400	336	(664)	13,460	2.0	02/01/2025
CSHB2302	440	0.0%	66,820	42	11,450	177	(263)	12,000	2.0	02/05/2024
CSHB2303	720	-2.7%	8,010	103	11,450	278	(442)	12,350	2.0	02/07/2024
CSHB2304	360	-2.7%	15,270	104	11,450	163	(197)	11,670	5.0	03/07/2024
CSHB2305	430	0.0%	50,360	196	11,450	167	(263)	12,560	5.0	03/10/2024
CSHB2306	1,320	1.5%	19,940	287	11,450	519	(801)	12,780	2.0	02/01/2025
CSTB2306	1,360	3.8%	75,550	62	31,500	1,498	138	30,000	2.0	22/05/2024
CSTB2312	510	2.0%	70	91	31,500	383	(127)	33,330	5.0	20/06/2024
CSTB2313	650	1.6%	79,550	182	31,500	460	(190)	35,560	5.0	19/09/2024
CSTB2315	10	-95.7%	30,650	1	31,500	0	(10)	34,330	5.0	22/03/2024
CSTB2316	320	0.0%	5,920	95	31,500	220	(100)	36,330	5.0	24/06/2024
CSTB2318	540	1.9%	33,550	55	31,500	461	(79)	32,000	4.0	15/05/2024
CSTB2319	540	3.9%	18,720	25	31,500	518	(22)	27,000	9.0	15/04/2024
CSTB2322	680	11.5%	510,840	42	31,500	658	(22)	30,000	4.0	02/05/2024
CSTB2324	620	17.0%	450	42	31,500	515	(105)	31,000	4.0	02/05/2024
CSTB2325	1,100	4.8%	1,510	133	31,500	811	(289)	31,500	4.0	01/08/2024
CSTB2326	830	-5.7%	20	33	31,500	497	(333)	33,000	2.0	23/04/2024
CSTB2327	580	1.8%	99,340	139	31,500	516	(64)	32,000	6.0	07/08/2024
CSTB2328	620	3.3%	76,300	292	31,500	530	(90)	33,000	8.0	07/01/2025
CSTB2330	270	-34.2%	42,260	42	31,500	219	(51)	34,000	4.0	02/05/2024
CSTB2331	420	5.0%	30,000	104	31,500	311	(109)	35,000	5.0	03/07/2024
CSTB2332	670	3.1%	40,170	196	31,500	469	(201)	35,890	5.0	03/10/2024
CSTB2333	2,440	0.0%	0	287	31,500	1,561	(879)	36,110	2.0	02/01/2025
CSTB2334	2,430	5.7%	5,920	153	31,500	2,013	(417)	27,000	3.0	21/08/2024
CSTB2335	1,100	0.0%	0	32	31,500	612	(488)	31,000	3.0	22/04/2024
CSTB2336	510	6.3%	22,630	57	31,500	471	(39)	31,000	5.0	17/05/2024
CSTB2337	1,200	2.6%	5,040	243	31,500	974	(226)	27,000	7.0	19/11/2024
CSTB2338	1,430	2.1%	16,460	83	31,500	1,310	(120)	29,000	3.0	12/06/2024
CSTB2401	880	0.0%	0	88	31,500	957	77	31,000	3.0	17/06/2024
CTCB2302	5,910	15.4%	17,740	62	45,100	6,072	162	27,000	3.0	22/05/2024
CTCB2306	3,370	23.4%	9,740	42	45,100	3,299	(71)	32,000	4.0	02/05/2024
CTCB2307	2,780	3.7%	2,300	133	45,100	2,936	156	34,000	4.0	01/08/2024
CTCB2309	4,100	19.5%	5,430	186	45,100	3,765	(335)	35,000	3.0	23/09/2024
CTCB2310	1,590	20.5%	151,320	200	45,100	1,426	(164)	35,000	8.0	07/10/2024
CTCB2311	4,400	28.3%	10	32	45,100	4,391	(9)	32,000	3.0	22/04/2024

CTCB2312	4,520	19.0%	12,000	112	45,100	4,298	(222)	32,600	3.0	11/07/2024
CTCB2401	5,100	31.1%	110	88	45,100	5,723	623	34,000	2.0	17/06/2024
CTPB2304	400	8.1%	26,570	42	18,750	204	(196)	18,890	4.0	02/05/2024
CTPB2305	620	3.3%	19,740	104	18,750	286	(334)	19,330	4.0	03/07/2024
CTPB2306	1,700	-0.6%	17,100	196	18,750	733	(967)	19,890	2.0	03/10/2024
CTPB2401	1,040	1.0%	14,710	88	18,750	704	(336)	18,500	2.0	17/06/2024
CVHM2302	590	-4.8%	14,660	62	42,900	184	(406)	50,000	4.0	22/05/2024
CVHM2307	160	0.0%	4,280	95	42,900	16	(144)	62,670	8.0	24/06/2024
CVHM2311	350	-25.5%	3,760	133	42,900	87	(263)	60,500	5.0	01/08/2024
CVHM2312	170	-55.3%	8,760	42	42,900	13	(157)	56,000	5.0	02/05/2024
CVHM2313	540	3.9%	28,110	200	42,900	272	(268)	50,000	10.0	07/10/2024
CVHM2315	260	4.0%	1,210	42	42,900	40	(220)	50,890	8.0	02/05/2024
CVHM2316	400	0.0%	1,130	104	42,900	145	(255)	51,230	8.0	03/07/2024
CVHM2317	620	3.3%	980	196	42,900	265	(355)	52,350	8.0	03/10/2024
CVHM2318	1,300	2.4%	530	287	42,900	576	(724)	53,460	5.0	02/01/2025
CVHM2319	340	-26.1%	20	32	42,900	25	(315)	52,000	5.0	22/04/2024
CVHM2401	1,360	4.6%	53,510	88	42,900	847	(513)	43,000	4.0	17/06/2024
CVIB2302	3,600	16.1%	22,050	62	24,300	3,622	22	18,610	1.6	22/05/2024
CVIB2304	1,490	11.2%	20,990	139	24,300	1,365	(125)	19,440	3.9	07/08/2024
CVIB2305	960	9.1%	33,530	292	24,300	801	(159)	21,380	5.8	07/01/2025
CVIB2306	4,170	9.2%	3,020	153	24,300	4,214	44	16,520	1.9	21/08/2024
CVIB2307	1,540	10.0%	23,400	151	24,300	1,179	(361)	20,410	3.9	19/08/2024
CVIB2401	2,160	25.6%	2,340	88	24,300	2,240	80	20,410	1.9	17/06/2024
CVIC2304	10	-95.2%	38,830	0	46,500	0	(10)	59,890	8.0	21/03/2024
CVIC2306	920	35.3%	20	95	46,500	43	(877)	62,220	8.0	24/06/2024
CVIC2308	470	2.2%	55,900	139	46,500	317	(153)	50,000	10.0	07/08/2024
CVIC2309	530	1.9%	90,280	200	46,500	345	(185)	52,000	10.0	07/10/2024
CVIC2312	450	2.3%	20,580	104	46,500	186	(264)	52,350	10.0	03/07/2024
CVIC2313	690	1.5%	4,020	196	46,500	297	(393)	53,460	10.0	03/10/2024
CVIC2314	1,970	-4.8%	530	287	46,500	761	(1,209)	54,570	5.0	02/01/2025
CVNM2306	590	0.0%	21,060	95	68,400	197	(393)	71,710	9.5	24/06/2024
CVNM2308	690	-8.0%	26,340	42	68,400	325	(365)	67,620	7.8	02/05/2024
CVNM2310	430	4.9%	63,120	139	68,400	91	(339)	78,400	9.8	07/08/2024
CVNM2311	700	0.0%	51,180	292	68,400	240	(460)	78,400	9.8	07/01/2025
CVNM2313	180	-45.5%	50	42	68,400	1	(179)	82,300	9.8	02/05/2024
CVNM2314	740	-1.3%	1,780	196	68,400	71	(669)	85,150	7.8	03/10/2024
CVNM2315	2,270	5.1%	80	287	68,400	229	(2,041)	87,110	3.9	02/01/2025
CVNM2316	1,050	1.9%	11,040	32	68,400	522	(528)	63,700	9.8	22/04/2024
CVPB2305	720	1.4%	49,120	25	18,750	606	(114)	17,160	2.9	15/04/2024
CVPB2309	130	-7.1%	63,320	42	18,750	41	(89)	21,450	3.8	02/05/2024
CVPB2311	510	-10.5%	99,070	42	18,750	302	(208)	19,540	1.9	02/05/2024
CVPB2312	800	1.3%	11,450	133	18,750	582	(218)	20,020	1.9	01/08/2024
CVPB2314	220	0.0%	54,030	139	18,750	116	(104)	22,880	3.8	07/08/2024
CVPB2315	290	-3.3%	68,400	292	18,750	171	(119)	23,350	5.7	07/01/2025
CVPB2316	90	-10.0%	5,330	42	18,750	15	(75)	22,360	4.8	02/05/2024
CVPB2317	240	-4.0%	29,400	104	18,750	76	(164)	22,880	3.8	03/07/2024
CVPB2318	470	2.2%	70,380	196	18,750	155	(315)	23,420	3.8	03/10/2024
CVPB2319	1,610	2.6%	10	287	18,750	443	(1,167)	23,950	1.9	02/01/2025
CVPB2320	410	7.9%	10	32	18,750	51	(359)	20,970	2.9	22/04/2024
CVPB2321	490	2.1%	3,770	151	18,750	302	(188)	18,000	7.0	19/08/2024
CVPB2322	560	0.0%	20,220	182	18,750	349	(211)	20,000	4.0	19/09/2024
CVRE2303	960	10.3%	57,950	62	26,950	945	(15)	25,000	3.0	22/05/2024
CVRE2308	440	15.8%	4,990	95	26,950	144	(296)	31,330	5.0	24/06/2024
CVRE2312	420	20.0%	25,620	42	26,950	292	(128)	27,500	4.0	02/05/2024
CVRE2313	700	16.7%	37,930	133	26,950	387	(313)	29,500	4.0	01/08/2024
CVRE2315	370	5.7%	158,300	200	26,950	246	(124)	30,000	8.0	07/10/2024
CVRE2317	260	-27.8%	13,450	42	26,950	107	(153)	30,000	4.0	02/05/2024
CVRE2318	450	15.4%	26,080	104	26,950	218	(232)	31,000	4.0	03/07/2024
CVRE2319	720	10.8%	5,120	196	26,950	361	(359)	31,780	4.0	03/10/2024

CVRE2320	2,150	0.0%	0	287	26,950	967	(1,183)	32,330	2.0	02/01/2025
CVRE2321	510	10.9%	7,690	1	26,950	0	(510)	29,000	4.0	22/03/2024
CVRE2322	1,520	6.3%	86,550	119	26,950	1,363	(157)	24,000	3.0	18/07/2024
CVRE2323	1,150	6.5%	93,130	83	26,950	1,069	(81)	24,800	3.0	12/06/2024

(*) 歐式交易方式，以現金交易

(**) PHS 採用 Black-Scholes 估價方式

期投資股

股票代碼	證券所	現時價格	目標價*	報告日	預期 2024 年盈利 (十億越南盾)
PVT	HOSE	29,100	34,850	3/20/2024	2,344
MSB	HOSE	14,900	20,700	3/19/2024	5,749
POW	HOSE	11,400	14,500	3/12/2024	1,923
IMP	HOSE	69,200	81,100	2/29/2024	355
NT2	HOSE	24,300	32,300	2/7/2024	640
VIB	HOSE	24,300	27,000	2/7/2024	9,843
VHM	HOSE	42,900	63,300	1/26/2024	27,904
MSH	HOSE	43,850	55,900	1/17/2024	318
SIP	HOSE	90,900	83,400	1/10/2024	1,123
KBC	HOSE	34,500	36,000	1/10/2024	1,647
IDC	HNX	59,100	56,000	1/10/2024	2,212
CTG	HOSE	34,900	36,375	1/10/2024	23,247
VCB	HOSE	95,200	87,329	1/10/2024	37,497
BID	HOSE	53,000	55,870	1/10/2024	25,522
TCB	HOSE	45,100	45,148	1/10/2024	22,796
MBB	HOSE	24,750	29,592	1/10/2024	23,926
TPB	HOSE	18,750	24,130	1/10/2024	7,508
OCB	HOSE	14,900	19,164	1/10/2024	4,880
ACB	HOSE	28,000	31,952	1/10/2024	18,261
VPB	HOSE	18,750	25,603	1/10/2024	16,420
STB	HOSE	31,500	34,494	1/10/2024	9,865
LPB	HOSE	16,850	18,389	1/10/2024	4,731
SHB	HOSE	11,450	16,146	1/10/2024	10,044
MWG	HOSE	48,500	61,600	1/10/2024	2,325
FRT	HOSE	150,000	119,200	1/10/2024	305
DGW	HOSE	66,300	55,300	1/10/2024	665
PNJ	HOSE	98,700	101,000	1/10/2024	2,357
VNM	HOSE	68,400	77,500	1/10/2024	10,402
SAB	HOSE	57,200	83,600	1/10/2024	5,162
HPG	HOSE	30,250	31,200	1/10/2024	15,721
VHC	HOSE	76,300	87,700	1/10/2024	1,218
FMC	HOSE	50,000	59,400	1/10/2024	318
ANV	HOSE	34,750	39,100	1/10/2024	261
STK	HOSE	33,350	36,700	1/10/2024	137
TCM	HOSE	46,150	54,700	1/10/2024	221
GEG	HOSE	13,150	18,000	1/10/2024	227
GAS	HOSE	81,000	87,300	1/10/2024	12,352
BSR	UPCOM	19,164	20,500	1/10/2024	5,677
PLX	HOSE	38,450	42,300	1/10/2024	4,395
PVD	HOSE	32,350	29,100	1/10/2024	816
PVS	HNX	38,400	40,300	1/10/2024	1,136
NLG	HOSE	43,300	40,600	1/10/2024	631
KDH	HOSE	37,200	40,900	1/10/2024	1,232
VRE	HOSE	26,950	37,700	1/10/2024	4,252

資料來源: PHS 收集

*若除權交易日發生在報告日後將影響目標價

分析師認證

這份報告由 Pham Quang Chuong - 富鑫證券股份公司研究員製作。負責籌備本研究報告之全部或部份內容之研究分析師、策略分析師、研究人員以茲聲明，任何研究分析師、策略分析師、研究人員在於本研究報告所提出之觀點，皆精確反映出其對於該發行機構與證券之個人意見。各研究分析師、策略分析師、研究人員均保證，其報酬在過去與未來，絕對沒有任何一部分是直接或間接與研究分析師、策略分析師、研究人員在此研究報告中所呈現之特定推薦或觀點有關。

評等指標定義

加碼= 預估其未來之潛在上漲空間大於10%。

觀望= 預估其未來之潛在漲跌空間將在下上10%之間。

減碼= 預估其未來之潛在下跌空間大於10%。

未評等= 本股票並不在富鑫證券之評等涵蓋範圍，或者尚未上市。

績效表現根據12個月的總回報(包含股息)所評定。

富鑫證券股份公司

地址：21st Floor, Phu My Hung Building, 08 Hoang Van Thai Street, Tan Phu Ward, District 7, HCMC.

電話號碼：(84-28) 5 413 5479

傳真號碼：+84 28 5413 5473

胡志明市

富美興交易室

地址：Ground Floor, CR2-08, 107 Ton Dat Tien, Tan Phu Ward, District 7, Ho Chi Minh City

電話號碼：(84-28) 5 413 5478

傳真號碼：+84 28 5413 5473

Tan Binh 分行

地址：Park Legend Building, 251 Hoang Van Thu Street, Ward 2, Tan Binh District, HCMC

電話號碼：(84-28) 3813 2401

傳真號碼：(84-28) 3813 2415

第三郡分行

地址：4th & 5th Floor, D&D Tower, 458 Nguyen Thi Minh Khai, Ward 2, District 3, HCMC

電話號碼：(84-28) 382 08068

傳真號碼：(84-28) 3820 8206

第一郡分行

地址：Room 1003A, 10th Floor, No. 81-83-83B-85 Ham Nghi Street, Nguyen Thai Binh Ward, District 1, HCMC

電話號碼：(84-28) 3 535 6060

傳真號碼：(84-28) 3 535 2912

河內市

Ha Noi 分行

地址：5th Floor, Vinafor Building, No.127 Lo Duc, Dong Mac Ward, Hai Ba Trung District, Ha Noi

電話號碼：(84-24) 3 933 4566

傳真號碼：(84-24) 3 933 4820

Thanh Xuan 分行

地址：5th Floor, UDIC Complex Building, N04 Hoang Dao Thuy, Trung Hoa Ward, Cau Giay District, Ha Noi

電話號碼：(84-24) 6 250 9999

傳真號碼：(84-24) 6 250 6666

海防市

海防分行

地址：2nd Floor, Eliteco Building No.18 Tran Hung Dao, Hoang Van Thu Ward, Hong Bang District, Hai Phong

電話號碼：(84-225) 384 1810

傳真號碼：(84-225) 384 1801