

## 越股行情

20/03/2024	HOSE		VN30		HNX	
收盤價	1,260.08	1.42%	1,259.06	1.97%	238.03	0.79%
成交股數(百萬股)	<b>915.88</b>	<b>0.10%</b>	<b>316.35</b>	<b>19.68%</b>	<b>77.60</b>	<b>-10.63%</b>
撮合股數(百萬股)	<b>859.41</b>	<b>9.79%</b>	<b>295.54</b>	<b>49.81%</b>	<b>76.15</b>	<b>-8.23%</b>
與最近 20 日之平均比較	991.22	-13.30%	292.53	1.03%	106.16	-28.27%
成交值(十億越盾)	<b>23,002</b>	<b>6.20%</b>	<b>9,993</b>	<b>30.76%</b>	<b>1,584</b>	<b>-8.13%</b>
撮合成交值(十億越盾)	<b>21,217</b>	<b>10.98%</b>	<b>9,264</b>	<b>43.01%</b>	<b>1,536</b>	<b>-5.65%</b>
與最近 20 日之平均比較	24,067	-11.84%	9,478	-2.26%	2,109	-27.18%
上漲家數	339	62%	24	80%	108	45%
下跌家數	139	25%	4	13%	69	29%
持平家數	70	13%	2	7%	65	27%

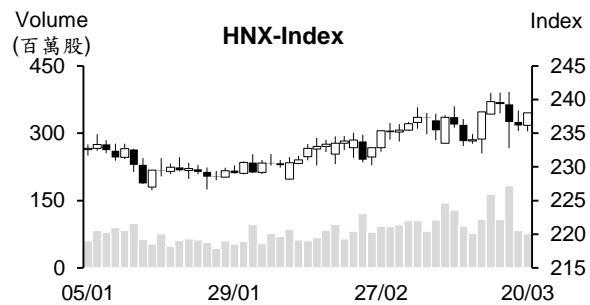
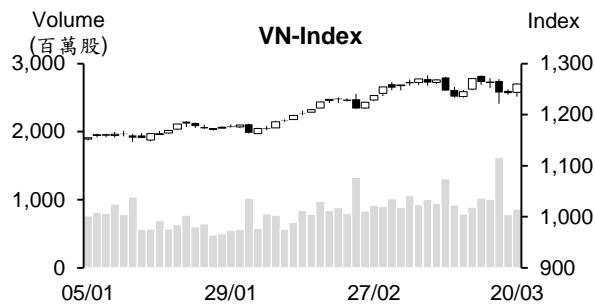

## 市場概況

越股在連續三個交易日下跌後今日上揚。盤初在 VN 指數呈現震盪後已旋即回升並最終以逼近當天最高點作收。資金幾乎括散至各類股，HOSE 上漲檔數佔逾 60%。銀行、證券及零售 類股為指數上攻之主要推手。其中，銀行族群表現最為搶眼。今日量能較昨日僅略微擴增。外資連續七個交易日減碼，然最近淨賣超值逐漸縮減。

## 技術分析

VN 指數回升，量能仍維持低於最近平均成交量。今日指數重新站回 MA5 與 20 均線，以及動向指標 (ADX) 維持在 33，加上+DI 在 -DI 之上，顯示短線盤勢面臨修正壓力有所降低，支持指數可能將向上測試 1,275 點。然平滑異同移動平均線 (MACD) 維持在訊號線-Signal 之下，以及 MA5 下彎，這意味著盤勢仍可能面臨賣壓，預期指數在確認短線走勢前可能將在 1,250 - 1,275 點區間呈現震盪；河內部分，HNX 指數上漲且重新站回 MA5 之上，相對強弱指標 (RSI) 由 Midline 回升，支持指數有機會向上測試 250 點。整體而言，盤勢面臨修正壓力已降低，操作上建議投資人可以小額度進行短進短出操作，基本面佳、前景看好及吸引資金之股票為投資標的。

**建議股名單: SHS、PVS、CEO (加碼)**

(請參考第 2 頁)

## 當日調整股名單

次號	股票代碼	評等	評等日	現時價格	買入區間	持股表現	目標價	預期獲利	停損價	預期損失	備註
1	SHS	加碼	21/03/24	19.2	19.2	0.0%	25.6	33.3%	18.1	-5.7%	短線上升走勢可望延續。
2	PVS	加碼	21/03/24	37.6	37.6	0.0%	45	19.7%	36.1	-4.0%	PVS 在積累上漲動能後可能將回升。
3	CEO	加碼	21/03/24	22.6	22.6	0.0%	25.5	12.8%	21.4	-5.3%	出現適度修正。

## 投資組合部位

次號	股票代碼	評等	評等日	現時價格	買入區間	持股表現	目標價	預期獲利	停損價	預期損失	備註
1	OIL	加碼	08/01/24	9.99	10.2	-2.0%	11.6	13.7%	9.6	-5.9%	
2	DHG	加碼	23/01/24	116.6	106.1	9.9%	122	15.0%	100	-6%	
3	PVT	續抱	25/01/24	28.9	26.75	8.0%	30.1	12.5%	25.7	-4%	
4	VGC	加碼	01/03/24	58.40	55.4	5.4%	65.5	18.2%	52.1	-6%	
5	DPM	加碼	08/03/24	35.15	35.4	-0.7%	40.3	13.8%	33.6	-5%	
6	IJC	加碼	14/03/24	15.60	15.5	0.6%	18	16%	14.6	-6%	
7	SSI	加碼	18/03/24	37.2	37.8	-1.6%	41.5	10%	35.9	-5%	

### 從今年 3 月至 12 月，到期的公司債近 256 兆越盾

據越南債券市場協會 (VBMA) 向 HNX 及 SSC 收集有關公司債發行之數據顯示，2 月公司債市場維持低迷，私募發行之公司債僅有 3 檔，發行價值為 1.165 兆越盾，遠低於去年同期的發行價值。另外，2 月提前贖回的公司債為 2.056 兆越盾，較去年同期縮減 68%。VBMA 預期從 3 月至 12 月，到期的公司債為 255.732 兆越盾左右。其中，大部分為不動產債券 (佔 38.4%)。

資訊公佈欄顯示，7 家公司公佈有關延期債券本金及利息的支付，價值約 6.213 兆越盾 (包括債券利息及本金)。24 檔債券已獲延期本金和利息的支付日 或提前贖回債券日。

### CPTTP 超過美國，成為越南鱈魚之第二大出口市場

據越南水產加工及出口協會 (VASEP) 之數據顯示，2024 年 2 月鱈魚出口值較去年同期縮減 42% 至 9,000 萬美元。然今年前兩個月鱈魚出口值仍成長 6% 至 2.55 億美元。中國及香港為越南鱈魚之最大出口市場，今年 2 月及前兩個月越南對這兩家市場的出口值分別萎縮 65% 及 4% 至 2,300 萬美元及 7,500 萬美元。

今年前兩個月 CPTTP 超過美國，成為越南鱈魚之第二大出口市場。越南鱈魚對其市場的出口值成長 19% 至 3,700 萬美元。其中，2 月出口值較去年同期萎縮 28% 至近 1,300 萬美元。雖然 2 月越南鱈魚對大部分 CPTTP 成員國之出口值呈現萎縮，但對加拿大的出口值仍增長 23%。

### 3 月 20 日 SJC 金條價格大幅下跌

3 月 20 日 SJC 金條價格大幅下跌 40-50 萬越盾。西貢珠寶公司的 SJC 金條價格較 19 日下跌 40 萬越盾至每兩 7,950-8,150 萬越盾、Bao Tin Minh Chau 的 SJC 金條價格下跌 50 萬越盾至每兩 7,955-8,130 萬越盾、DOJI 的 SJC 金條價格約下跌 40 萬越盾至為每兩 7,940-8,140 萬越盾。國際黃金價格為每盎司 2,155 美元 (每兩約 6,450 萬越盾)。

資料來源：Cafef、Fireant

### **在私募發行 7,300 萬股給 Viettel 和 SCIC 後，MBB 註冊資本擴增至 52.871 兆越盾**

據越南軍隊商業股份銀行 (MBBank, HoSE: MBB) 剛公佈有關私募發行之結果顯示，MBB 以每股 15,959 越盾的價格發行 7,300 萬股，籌資資金為 1.165 兆越盾。發行結束日為 2024 年 3 月 14 日。

這次 Viettel 買進 4,300 萬 MBB 股，對 MBB 的持股率由 14.14% (持有股數為 7.37 億股) 提升至 14.76% (7.8 億股)。目前 Viettel 與其相關人員對 MBB 的持股率提升至 19.073% (持有股數逾 10 億股)。另外，這次 SCIC 買進 3,000 萬 MBB 股，持股率由 9.42% (4.91 億股) 提升至 9.86% (5.21 億股)。目前 SCIC 及其相關人員對 MBB 的持股率提升至 9.88% (近 5.23 億股)。這 7,300 萬股將受五年轉讓之限制。MBB 註冊資本由 52.141 兆越盾擴增至 52.871 兆越盾，排名第五名 (僅次於 VPBank、BIDV、Vietcombank 和 VietinBank)。

### **PJICO 計畫今年經營結果將持平、預期現金股息比率為 10%**

據 Petrolimex 保險股份公司 (HOSE: PGI) 剛公佈有關公司將於 2024 年 4 月 10 日召開股東大會之相關文件顯示，公司計劃營收將為 4.768 兆越盾 (其中原保險收入為 4.024 兆越盾)、稅前盈餘將為 2,888 億越盾及現金股息比率將為 10%。去年原保險收入為 4.023 兆越盾，稅前盈餘逾 2,870 億越盾。

### **CEO 計劃稅後盈餘將增長 24%**

C.E.O 集團股份公司 (HNX: CEO) 公佈有關將於 2024 年 4 月 5 日召開 2024 年股東大會。據呈上股東之相關文件顯示，CEO 計劃 2024 年合併營收及稅後盈餘將分別成長 46% 和 24% 至 2.1 兆越盾及 1,500 億越盾、股息比率價格將為 5-10%。

### **SZL 計劃今年獲利將萎縮 18%**

Sonadezi Long Thanh 股份公司 (HOSE: SZL) 將於 4 月 4 日召開 2024 年股東大會。公司計劃營收總額將縮減 2% 至 4,580 億越盾、稅後盈餘將萎縮 18% 至 850 億多越盾、股息比率將為 25%。

資料來源：Cafef、Vietstock、Fireant

## 市場統計

### 撮合統計

#### 推升指數的前五名股票

HOSE				HNX			
股票代碼	收盤價 (越盾)	漲跌 %	影響指數 %	股票代碼	收盤價 (VND)	漲跌 %	影響指數 %
BID	53,000	2.71%	0.16%	IDC	58,500	1.74%	0.11%
TCB	42,300	4.96%	0.14%	SHS	19,200	2.13%	0.11%
CTG	34,350	3.15%	0.11%	MBS	28,700	1.77%	0.07%
MBB	24,150	4.09%	0.10%	PVS	37,600	1.08%	0.06%
VCB	93,200	0.76%	0.08%	BAB	12,500	1.63%	0.06%

#### 拖累指數的前五名股票

HOSE				HNX			
股票代碼	收盤價 (越盾)	漲跌 %	影響指數 %	股票代碼	收盤價 (越盾)	漲跌 %	影響指數 %
VIC	46,500	-1.06%	-0.04%	VNT	49,500	-10.00%	-0.03%
VHM	42,500	-0.93%	-0.03%	SAF	51,000	-9.89%	-0.02%
VRE	26,350	-1.50%	-0.02%	GKM	31,300	-4.86%	-0.02%
SJS	76,000	-3.80%	-0.01%	AME	8,300	-7.78%	-0.01%
DHG	116,600	-1.19%	0.00%	WCS	192,100	-7.95%	-0.01%

#### 前五名成交量

HOSE				HNX			
股票代碼	收盤價 (越盾)	漲跌 %	成交量 (股)	股票代碼	收盤價 (越盾)	漲跌 %	成交量 (千股)
MBB	24,150	4.09%	39,378,758	SHS	19,200	2.13%	25,392,000
DIG	30,400	1.67%	29,510,046	CEO	22,600	-0.44%	12,165,699
VIX	20,000	3.63%	28,830,583	PVS	37,600	1.08%	4,227,071
STB	31,150	2.47%	28,149,376	MST	7,400	1.37%	3,450,596
HAG	12,650	6.75%	27,186,829	MBS	28,700	1.77%	3,174,542

#### 前五名成交值

HOSE				HNX			
股票代碼	收盤價 (越盾)	漲跌 %	成交值 (十億越盾)	股票代碼	收盤價 (越盾)	漲跌 %	成交值 (十億越盾)
MWG	48,000	5.49%	982.7	SHS	19,200	2.13%	481.5
MBB	24,150	4.09%	942.1	CEO	22,600	-0.44%	275.2
DIG	30,400	1.67%	889.0	PVS	37,600	1.08%	157.9
STB	31,150	2.47%	867.7	IDC	58,500	1.74%	93.4
TCB	42,300	4.96%	702.2	MBS	28,700	1.77%	90.3

## 議價交易

### 前五名股

HOSE			HNX		
股票代碼	成交量 (股)	成交值 (十億越盾)	股票代碼	成交量 (股)	成交值 (十億越盾)
SJS	3,794,000	290.34	GKM	1,130,100	37.39
VIC	4,268,700	197.87	VC3	246,000	7.10
EIB	10,218,136	189.03	VNC	67,515	2.80
MSN	1,355,900	106.14	SHS	5,000	0.10
KDC	1,600,000	101.60			

## 外資交易行情 (股票)

證交所	買進成交量 (百萬股)	買進金額 (十億越盾)	賣出成交量 (百萬股)	賣出金額 (十億越盾)	淨買/賣成 交易 (百萬股)	淨買/賣超值 (十億越盾)
HOSE	57.73	1,629.63	69.52	2,192.84	(11.79)	(563.21)
HNX	1.76	49.86	2.05	47.53	(0.30)	2.33
<b>總計</b>	<b>59.49</b>	<b>1,679.49</b>	<b>71.57</b>	<b>2,240.37</b>	<b>(12.08)</b>	<b>(560.88)</b>

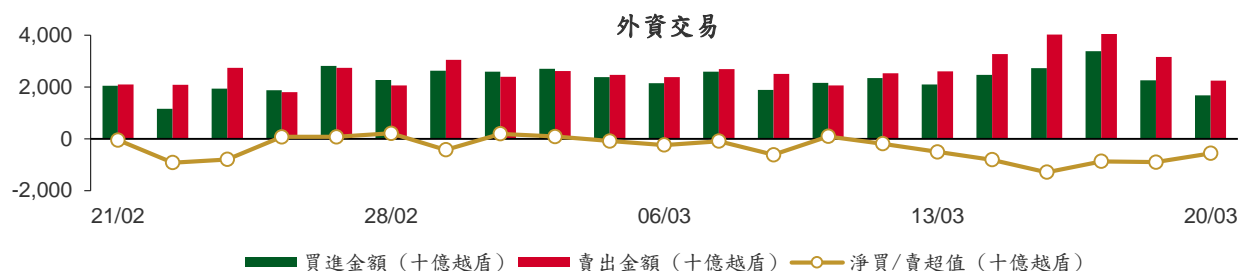

前五名買進				前五名賣出			
HOSE				HNX			
股票代碼	收盤價 (越盾)	成交量 (股)	成交值 (十億越盾)	股票代碼	收盤價 (越盾)	成交量 (股)	成交值 (十億越盾)
STB	31,150	5,017,100	155.73	IDC	58,500	272,400	15.83
DGC	122,800	1,168,200	141.57	PVS	37,600	333,500	12.48
MWG	48,000	2,860,700	136.63	SHS	19,200	257,610	4.93
FUEVFVND	29,880	3,561,700	104.22	TNG	21,800	215,300	4.68
VCI	53,200	1,366,000	71.22	HLC	14,000	158,000	2.22

前五名買進				前五名賣出			
HOSE				HNX			
股票代碼	收盤價 (越盾)	成交量 (股)	成交值 (十億越盾)	股票代碼	收盤價 (越盾)	成交量 (股)	成交值 (十億越盾)
FUEVFVND	29,880	13,275,000	388.09	PVS	37,600	397,172	14.81
VIC	46,500	3,969,390	185.72	SHS	19,200	574,500	10.84
MSN	77,300	1,512,174	116.83	IDC	58,500	69,000	4.00
VNM	68,000	1,560,642	105.93	HUT	18,900	156,500	2.93
MWG	48,000	1,622,720	76.88	CEO	22,600	102,540	2.34

前五名淨買超				前五名淨買超			
HOSE				HNX			
股票代碼	收盤價 (越盾)	淨買成交量 (股)	淨買超值 (十億越盾)	股票代碼	收盤價 (越盾)	淨買成交量 (股)	淨買超值 (十億越盾)
DGC	122,800	843,407	102.15	IDC	58,500	203,400	11.83
STB	31,150	3,251,700	101.41	TNG	21,800	177,934	3.88
MWG	48,000	1,237,980	59.75	HLC	14,000	157,700	2.21
HAG	12,650	3,412,400	41.89	VCS	69,300	14,300	0.98
GEX	23,300	1,771,996	40.91	LAS	19,800	47,300	0.90

## 前五名淨賣超

HOSE				HNX			
股票代碼	收盤價 (越盾)	淨賣成交量 (股)	淨賣超值 (十億越盾)	股票代碼	收盤價 (越盾)	淨賣成交量 (股)	淨賣超值 (十億越盾)
FUEVFN30	29,880	(9,713,300)	(283.87)	SHS	19,200	(316,890)	(5.90)
VIC	46,500	(3,774,775)	(176.74)	CEO	22,600	(102,540)	(2.34)
VNM	68,000	(1,228,977)	(83.32)	PVS	37,600	(63,672)	(2.33)
MSN	77,300	(1,056,754)	(81.62)	VGS	26,200	(72,600)	(1.90)
BID	53,000	(973,152)	(50.44)	HUT	18,900	(85,600)	(1.60)

## ETF 交易

價格統計					外資交易			
ETF 代碼	收盤價 (越盾)	漲跌 (%)	成交量 (股)	成交值 (十億越盾)	ETF 代碼	買進金額 (十億越盾)	賣出金額 (十億越盾)	淨超值 (十億越盾)
E1VFN30	21,730	2.2%	695,739	15.05	E1VFN30	8.43	10.61	(2.17)
FUEMAV30	14,970	2.2%	382,300	5.69	FUEMAV30	0.10	5.64	(5.54)
FUESSV30	15,530	2.8%	707,534	10.87	FUESSV30	10.79	10.81	(0.02)
FUESSV50	17,910	1.1%	14,550	0.26	FUESSV50	0.00	0.15	(0.15)
FUESSVFL	20,600	3.0%	188,400	3.84	FUESSVFL	0.01	3.34	(3.32)
FUEVFN30	29,880	3.4%	13,537,603	395.82	FUEVFN30	104.22	388.09	(283.87)
FUEVN100	16,940	1.4%	161,600	2.71	FUEVN100	2.23	0.36	1.87
FUEIP100	7,950	4.6%	4,000	0.03	FUEIP100	0.02	0.00	0.02
FUEKIV30	8,260	2.0%	71,305	0.59	FUEKIV30	0.58	0.49	0.10
FUEDCMID	11,840	-0.1%	58,700	0.69	FUEDCMID	0.60	0.03	0.57
FUEKIVFS	11,840	3.0%	100	0.00	FUEKIVFS	0.00	0.00	0.00
FUEMAVND	12,550	3.2%	300	0.00	FUEMAVND	0.00	0.00	0.00
FUEFCV50	12,090	0.0%	4,901	0.06	FUEFCV50	0.00	0.00	0.00
FUEBFVND	12,510	0.0%	0	0.00	FUEBFVND	0.00	0.00	0.00
<b>總計</b>			<b>15,827,032</b>	<b>435.61</b>	<b>總計</b>	<b>127.00</b>	<b>419.52</b>	<b>(292.51)</b>

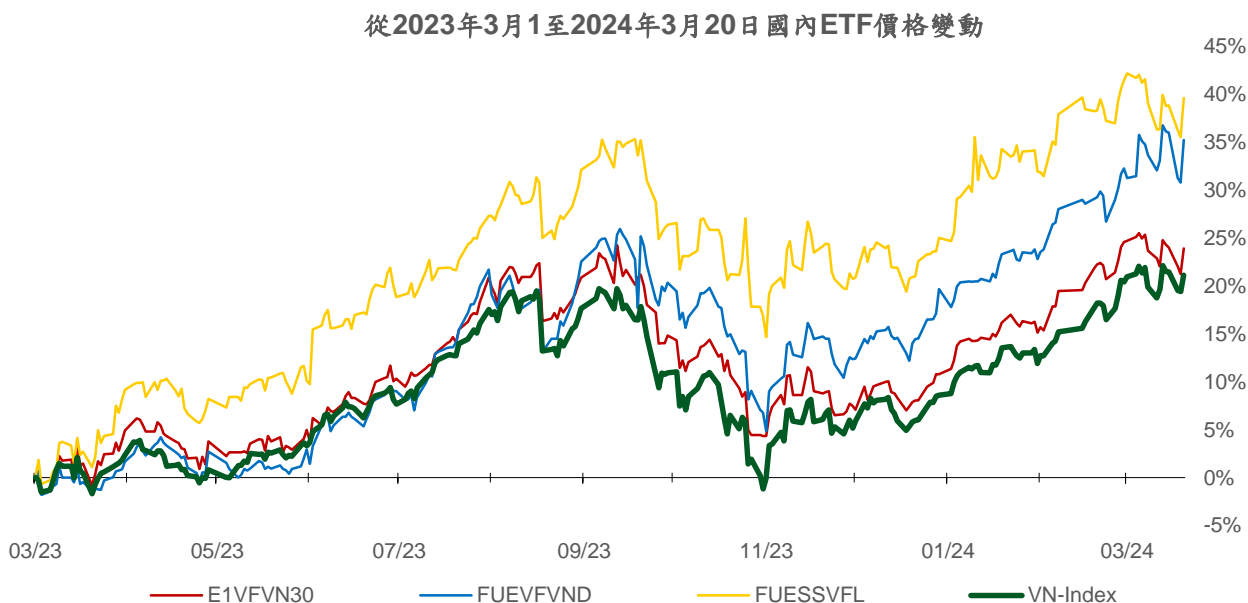
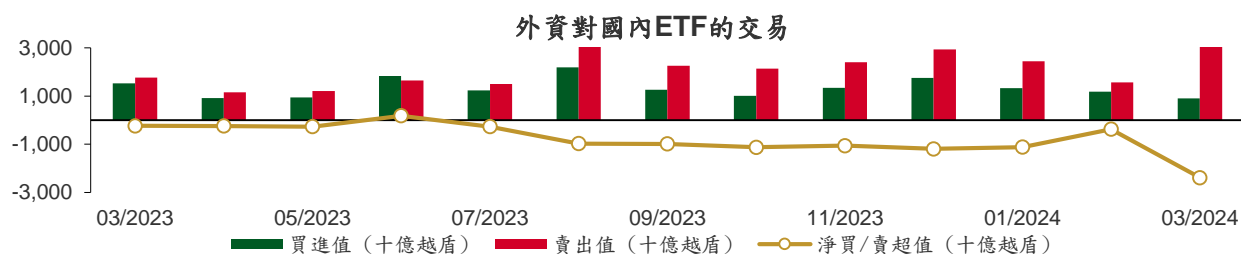

## 權證資訊

權證代碼 (*)	收盤價 (越盾)	漲跌 (%)	成交量	到期的 天數	標的股票 之價格 (越盾)	權證理 論價格 (越盾) (**)	與收盤價 的差異 (越盾)	履約價格 (越盾)	行使比 例 n:1	最後交易日
CACB2304	2,130	6.0%	30,630	187	27,500	1,716	(414)	23,000	3.0	23/09/2024
CACB2305	970	10.2%	30,050	201	27,500	738	(232)	24,000	6.0	07/10/2024
CACB2306	2,100	7.7%	131,670	120	27,500	1,924	(176)	22,000	3.0	18/07/2024
CACB2307	730	12.3%	12,310	152	27,500	574	(156)	25,000	6.0	19/08/2024
CACB2401	1,830	15.1%	510	89	27,500	1,527	(303)	25,000	2.0	17/06/2024
CFPT2305	4,920	7.9%	2,710	26	114,500	4,789	(131)	67,210	9.9	15/04/2024
CFPT2309	4,540	11.6%	5,180	43	114,500	4,390	(150)	80,060	7.9	02/05/2024
CFPT2310	4,260	7.0%	10,600	134	114,500	3,900	(360)	84,510	7.9	01/08/2024
CFPT2313	2,230	12.6%	35,490	140	114,500	1,655	(575)	100,000	10.0	07/08/2024
CFPT2314	2,850	8.4%	50,930	293	114,500	1,908	(942)	100,000	10.0	07/01/2025
CFPT2315	5,150	9.3%	80	33	114,500	4,336	(814)	80,000	8.0	22/04/2024
CFPT2316	3,470	9.1%	29,780	120	114,500	3,319	(151)	82,000	10.0	18/07/2024
CFPT2317	1,700	9.0%	11,460	244	114,500	1,170	(530)	101,000	15.0	19/11/2024
CFPT2318	2,510	5.0%	9,730	113	114,500	2,118	(392)	99,000	8.0	11/07/2024
CHDB2304	1,230	16.0%	980	1	22,600	1,235	5	18,280	3.5	21/03/2024
CHDB2306	1,410	14.6%	8,070	96	22,600	1,017	(393)	19,340	3.5	24/06/2024
CHPG2309	2,140	2.4%	16,460	63	30,000	2,099	(41)	24,000	3.0	22/05/2024
CHPG2315	1,100	-31.3%	20	92	30,000	936	(164)	27,780	4.0	20/06/2024
CHPG2316	1,290	3.2%	3,070	183	30,000	1,036	(254)	28,890	4.0	19/09/2024
CHPG2318	250	-39.0%	15,930	2	30,000	234	(16)	29,220	4.0	22/03/2024
CHPG2319	780	-1.3%	14,900	96	30,000	636	(144)	30,110	4.0	24/06/2024
CHPG2321	1,910	2.7%	23,560	26	30,000	1,861	(49)	24,500	3.0	15/04/2024
CHPG2322	1,760	2.3%	27,150	117	30,000	1,436	(324)	30,000	2.0	15/07/2024
CHPG2326	830	1.2%	95,560	43	30,000	806	(24)	27,500	4.0	02/05/2024
CHPG2328	1,330	3.9%	6,050	43	30,000	1,278	(52)	28,500	2.0	02/05/2024
CHPG2329	1,760	-1.1%	11,110	134	30,000	1,783	23	29,000	2.0	01/08/2024
CHPG2331	920	4.6%	43,670	201	30,000	797	(123)	28,000	6.0	07/10/2024
CHPG2332	900	-2.2%	13,200	232	30,000	800	(100)	28,500	6.0	07/11/2024
CHPG2333	930	0.0%	35,430	260	30,000	799	(131)	29,000	6.0	05/12/2024
CHPG2334	710	1.4%	70,670	293	30,000	604	(106)	29,500	8.0	07/01/2025
CHPG2336	810	3.9%	320	43	30,000	701	(109)	28,110	4.0	02/05/2024
CHPG2337	970	-3.0%	2,000	105	30,000	719	(251)	29,670	4.0	03/07/2024
CHPG2338	1,320	0.0%	0	197	30,000	938	(382)	30,000	4.0	03/10/2024
CHPG2339	3,990	0.0%	0	288	30,000	2,234	(1,756)	30,220	2.0	02/01/2025
CHPG2340	2,020	0.0%	0	33	30,000	1,720	(300)	25,000	3.0	22/04/2024
CHPG2341	1,590	4.6%	101,760	120	30,000	1,454	(136)	30,000	2.0	18/07/2024
CHPG2342	950	1.1%	29,830	244	30,000	761	(189)	24,000	10.0	19/11/2024
CHPG2343	1,280	0.0%	26,480	84	30,000	1,168	(112)	28,000	3.0	12/06/2024
CHPG2401	800	29.0%	2,020	89	30,000	687	(113)	31,000	3.0	17/06/2024
CMBB2306	4,340	14.2%	8,560	63	24,150	4,268	(72)	16,970	1.7	22/05/2024
CMBB2309	1,360	21.4%	86,750	43	24,150	1,304	(56)	19,000	4.0	02/05/2024
CMBB2311	2,680	22.9%	11,120	43	24,150	2,607	(73)	19,000	2.0	02/05/2024
CMBB2312	2,790	18.2%	3,380	134	24,150	2,520	(270)	19,500	2.0	01/08/2024
CMBB2314	1,340	18.6%	89,630	140	24,150	1,161	(179)	20,000	4.0	07/08/2024
CMBB2315	1,680	12.8%	24,910	293	24,150	1,320	(360)	20,000	4.0	07/01/2025
CMBB2316	830	15.3%	25,100	43	24,150	621	(209)	18,000	10.0	02/05/2024
CMBB2317	1,000	16.3%	81,010	152	24,150	939	(61)	20,000	5.0	19/08/2024
CMBB2318	1,720	11.7%	7,250	183	24,150	1,631	(89)	18,000	4.0	19/09/2024
CMBB2401	2,400	3.9%	36,820	89	24,150	2,209	(191)	20,000	2.0	17/06/2024
CMSN2302	1,950	2.6%	44,410	63	77,300	2,070	120	66,000	6.0	22/05/2024
CMSN2307	680	-1.5%	1,410	96	77,300	383	(297)	83,000	10.0	24/06/2024
CMSN2311	800	-1.2%	6,550	134	77,300	414	(386)	88,500	8.0	01/08/2024

本日報由富鑫證券股份有限公司研究部發佈，以上所有資訊乃源於可靠之消息來源，但由於證券市場瞬息萬變且受許多不可預測之因素影響，投資人應審慎投資、自負風險。



CMSN2313	1,110	0.9%	16,940	201	77,300	776	(334)	80,000	10.0	07/10/2024
CMSN2315	470	-7.8%	10,500	43	77,300	222	(248)	82,000	10.0	02/05/2024
CMSN2316	1,190	-3.3%	3,140	197	77,300	617	(573)	83,980	10.0	03/10/2024
CMSN2317	1,970	0.0%	0	288	77,300	890	(1,080)	86,870	8.0	02/01/2025
CMWG2305	3,090	10.0%	52,260	63	48,000	3,152	62	35,660	4.0	22/05/2024
CMWG2309	290	-37.0%	24,590	43	48,000	170	(120)	54,000	5.0	02/05/2024
CMWG2310	880	41.9%	16,980	134	48,000	519	(361)	54,500	5.0	01/08/2024
CMWG2312	420	-34.4%	65,850	34	48,000	123	(297)	56,000	3.0	23/04/2024
CMWG2313	1,000	33.3%	245,370	140	48,000	701	(299)	50,000	6.0	07/08/2024
CMWG2314	850	21.4%	43,260	293	48,000	581	(269)	52,000	10.0	07/01/2025
CMWG2315	260	23.8%	11,530	43	48,000	119	(141)	48,890	20.0	02/05/2024
CMWG2316	1,200	55.8%	387,760	154	48,000	886	(314)	48,000	6.0	21/08/2024
CMWG2317	470	0.0%	0	33	48,000	268	(202)	50,000	6.0	22/04/2024
CMWG2318	1,620	19.1%	79,360	120	48,000	1,351	(269)	42,000	6.0	18/07/2024
CNVL2303	10	-93.3%	77,050	1	16,550	16	6	17,330	4.0	21/03/2024
CNVL2305	1,000	0.0%	240	96	16,550	486	(514)	17,000	4.0	24/06/2024
CPDR2303	2,220	-0.5%	37,120	1	28,750	2,216	(4)	19,890	4.0	21/03/2024
CPDR2305	2,630	-0.4%	5,320	96	28,750	2,276	(354)	20,220	4.0	24/06/2024
CPOW2304	10	-94.7%	24,430	1	11,400	0	(10)	16,330	2.0	21/03/2024
CPOW2306	110	-54.2%	1,380	96	11,400	9	(101)	16,000	2.0	24/06/2024
CPOW2308	90	12.5%	30,250	26	11,400	36	(54)	12,000	5.0	15/04/2024
CPOW2309	120	-50.0%	9,810	56	11,400	10	(110)	14,500	2.0	15/05/2024
CPOW2313	490	6.5%	13,280	105	11,400	157	(333)	12,890	2.0	03/07/2024
CPOW2314	770	2.7%	250	197	11,400	267	(503)	13,110	2.0	03/10/2024
CPOW2315	1,010	2.0%	5,250	288	11,400	337	(673)	13,460	2.0	02/01/2025
CSHB2302	440	10.0%	11,540	43	11,350	161	(279)	12,000	2.0	02/05/2024
CSHB2303	740	7.3%	110	104	11,350	260	(480)	12,350	2.0	02/07/2024
CSHB2304	370	12.1%	1,340	105	11,350	154	(216)	11,670	5.0	03/07/2024
CSHB2305	430	4.9%	50,790	197	11,350	159	(271)	12,560	5.0	03/10/2024
CSHB2306	1,300	2.4%	7,840	288	11,350	498	(802)	12,780	2.0	02/01/2025
CSTB2306	1,310	12.9%	41,560	63	31,150	1,394	84	30,000	2.0	22/05/2024
CSTB2312	500	22.0%	2,060	92	31,150	355	(145)	33,330	5.0	20/06/2024
CSTB2313	640	16.4%	80	183	31,150	433	(207)	35,560	5.0	19/09/2024
CSTB2315	20	-90.9%	14,340	2	31,150	0	(20)	34,330	5.0	22/03/2024
CSTB2316	320	18.5%	11,620	96	31,150	203	(117)	36,330	5.0	24/06/2024
CSTB2318	530	20.5%	16,190	56	31,150	423	(107)	32,000	4.0	15/05/2024
CSTB2319	520	13.0%	193,860	26	31,150	483	(37)	27,000	9.0	15/04/2024
CSTB2322	610	19.6%	490,100	43	31,150	605	(5)	30,000	4.0	02/05/2024
CSTB2324	530	20.5%	2,830	43	31,150	471	(59)	31,000	4.0	02/05/2024
CSTB2325	1,050	5.0%	70	134	31,150	765	(285)	31,500	4.0	01/08/2024
CSTB2326	870	0.0%	0	34	31,150	443	(427)	33,000	2.0	23/04/2024
CSTB2327	570	18.8%	74,090	140	31,150	487	(83)	32,000	6.0	07/08/2024
CSTB2328	600	13.2%	137,040	293	31,150	507	(93)	33,000	8.0	07/01/2025
CSTB2330	280	-26.3%	38,740	43	31,150	197	(83)	34,000	4.0	02/05/2024
CSTB2331	400	17.7%	141,030	105	31,150	289	(111)	35,000	5.0	03/07/2024
CSTB2332	650	14.0%	127,480	197	31,150	443	(207)	35,890	5.0	03/10/2024
CSTB2333	2,440	0.0%	0	288	31,150	1,489	(951)	36,110	2.0	02/01/2025
CSTB2334	2,300	9.5%	4,120	154	31,150	1,927	(373)	27,000	3.0	21/08/2024
CSTB2335	1,100	17.0%	1,280	33	31,150	554	(546)	31,000	3.0	22/04/2024
CSTB2336	480	14.3%	91,660	58	31,150	435	(45)	31,000	5.0	17/05/2024
CSTB2337	1,170	1.7%	3,530	244	31,150	938	(232)	27,000	7.0	19/11/2024
CSTB2338	1,400	10.2%	30,730	84	31,150	1,233	(167)	29,000	3.0	12/06/2024
CSTB2401	880	0.0%	0	89	31,150	895	15	31,000	3.0	17/06/2024
CTCB2302	5,120	8.9%	36,610	63	42,300	5,140	20	27,000	3.0	22/05/2024
CTCB2306	2,730	25.8%	12,520	43	42,300	2,603	(127)	32,000	4.0	02/05/2024
CTCB2307	2,680	8.9%	120	134	42,300	2,304	(376)	34,000	4.0	01/08/2024
CTCB2309	3,430	17.5%	1,470	187	42,300	2,972	(458)	35,000	3.0	23/09/2024
CTCB2310	1,320	22.2%	173,110	201	42,300	1,131	(189)	35,000	8.0	07/10/2024
CTCB2311	3,430	0.0%	0	33	42,300	3,460	30	32,000	3.0	22/04/2024

CTCB2312	3,800	18.8%	15,770	113	42,300	3,416	(384)	32,600	3.0	11/07/2024
CTCB2401	3,890	0.0%	0	89	42,300	4,413	523	34,000	2.0	17/06/2024
CTPB2304	370	8.8%	22,640	43	18,600	188	(182)	18,890	4.0	02/05/2024
CTPB2305	600	9.1%	141,410	105	18,600	270	(330)	19,330	4.0	03/07/2024
CTPB2306	1,710	6.9%	24,860	197	18,600	701	(1,009)	19,890	2.0	03/10/2024
CTPB2401	1,030	3.0%	14,100	89	18,600	665	(365)	18,500	2.0	17/06/2024
CVHM2302	500	-18.0%	101,280	63	42,500	169	(331)	50,000	4.0	22/05/2024
CVHM2307	160	-40.7%	60	96	42,500	15	(145)	62,670	8.0	24/06/2024
CVHM2311	350	-27.1%	2,110	134	42,500	80	(270)	60,500	5.0	01/08/2024
CVHM2312	150	-61.5%	34,510	43	42,500	11	(139)	56,000	5.0	02/05/2024
CVHM2313	520	-1.9%	45,930	201	42,500	259	(261)	50,000	10.0	07/10/2024
CVHM2315	250	-3.9%	80	43	42,500	36	(214)	50,890	8.0	02/05/2024
CVHM2316	400	-2.4%	15,470	105	42,500	135	(265)	51,230	8.0	03/07/2024
CVHM2317	600	-3.2%	37,820	197	42,500	251	(349)	52,350	8.0	03/10/2024
CVHM2318	1,270	-3.1%	40,330	288	42,500	551	(719)	53,460	5.0	02/01/2025
CVHM2319	320	-33.3%	1,760	33	42,500	22	(298)	52,000	5.0	22/04/2024
CVHM2401	1,300	-2.3%	17,630	89	42,500	798	(502)	43,000	4.0	17/06/2024
CVIB2302	3,100	29.2%	105,010	63	23,600	3,198	98	18,610	1.6	22/05/2024
CVIB2304	1,340	27.6%	52,630	140	23,600	1,208	(132)	19,440	3.9	07/08/2024
CVIB2305	880	23.9%	77,050	293	23,600	715	(165)	21,380	5.8	07/01/2025
CVIB2306	3,820	12.4%	25,290	154	23,600	3,857	37	16,520	1.9	21/08/2024
CVIB2307	1,400	20.7%	13,890	152	23,600	1,033	(367)	20,410	3.9	19/08/2024
CVIB2401	1,720	32.3%	4,170	89	23,600	1,924	204	20,410	1.9	17/06/2024
CVIC2304	10	-95.2%	27,030	1	46,500	0	(10)	59,890	8.0	21/03/2024
CVIC2306	680	0.0%	0	96	46,500	44	(636)	62,220	8.0	24/06/2024
CVIC2308	460	-8.0%	39,310	140	46,500	319	(141)	50,000	10.0	07/08/2024
CVIC2309	520	-7.1%	87,430	201	46,500	346	(174)	52,000	10.0	07/10/2024
CVIC2312	440	-6.4%	28,200	105	46,500	188	(252)	52,350	10.0	03/07/2024
CVIC2313	680	-5.6%	15,680	197	46,500	298	(382)	53,460	10.0	03/10/2024
CVIC2314	2,070	0.0%	0	288	46,500	763	(1,307)	54,570	5.0	02/01/2025
CVNM2306	590	3.5%	5,780	96	68,000	183	(407)	71,710	9.5	24/06/2024
CVNM2308	750	-1.3%	350	43	68,000	299	(451)	67,620	7.8	02/05/2024
CVNM2310	410	0.0%	62,040	140	68,000	85	(325)	78,400	9.8	07/08/2024
CVNM2311	700	0.0%	14,160	293	68,000	229	(471)	78,400	9.8	07/01/2025
CVNM2313	180	-47.1%	60	43	68,000	1	(179)	82,300	9.8	02/05/2024
CVNM2314	750	0.0%	4,770	197	68,000	66	(684)	85,150	7.8	03/10/2024
CVNM2315	2,160	-4.4%	30	288	68,000	216	(1,944)	87,110	3.9	02/01/2025
CVNM2316	1,030	-1.9%	10,750	33	68,000	489	(541)	63,700	9.8	22/04/2024
CVPB2305	710	2.9%	28,290	26	18,650	581	(129)	17,160	2.9	15/04/2024
CVPB2309	140	-39.1%	47,580	43	18,650	38	(102)	21,450	3.8	02/05/2024
CVPB2311	460	-16.4%	3,750	43	18,650	287	(173)	19,540	1.9	02/05/2024
CVPB2312	790	14.5%	100	134	18,650	562	(228)	20,020	1.9	01/08/2024
CVPB2314	220	10.0%	106,010	140	18,650	111	(109)	22,880	3.8	07/08/2024
CVPB2315	300	7.1%	48,550	293	18,650	167	(133)	23,350	5.7	07/01/2025
CVPB2316	100	0.0%	12,810	43	18,650	15	(85)	22,360	4.8	02/05/2024
CVPB2317	250	4.2%	31,500	105	18,650	72	(178)	22,880	3.8	03/07/2024
CVPB2318	460	9.5%	96,610	197	18,650	150	(310)	23,420	3.8	03/10/2024
CVPB2319	1,570	-7.7%	30	288	18,650	430	(1,140)	23,950	1.9	02/01/2025
CVPB2320	380	8.6%	1,630	33	18,650	48	(332)	20,970	2.9	22/04/2024
CVPB2321	480	6.7%	29,850	152	18,650	294	(186)	18,000	7.0	19/08/2024
CVPB2322	560	1.8%	8,020	183	18,650	339	(221)	20,000	4.0	19/09/2024
CVRE2303	870	-13.0%	102,450	63	26,350	810	(60)	25,000	3.0	22/05/2024
CVRE2308	380	-2.6%	40	96	26,350	118	(262)	31,330	5.0	24/06/2024
CVRE2312	350	-36.4%	126,650	43	26,350	230	(120)	27,500	4.0	02/05/2024
CVRE2313	600	-11.8%	11,210	134	26,350	332	(268)	29,500	4.0	01/08/2024
CVRE2315	350	0.0%	304,720	201	26,350	217	(133)	30,000	8.0	07/10/2024
CVRE2317	260	-25.7%	560	43	26,350	79	(181)	30,000	4.0	02/05/2024
CVRE2318	390	-9.3%	40,470	105	26,350	180	(210)	31,000	4.0	03/07/2024
CVRE2319	650	-14.5%	23,210	197	26,350	314	(336)	31,780	4.0	03/10/2024

CVRE2320	2,150	-13.3%	70	288	26,350	862	(1,288)	32,330	2.0	02/01/2025
CVRE2321	460	-8.0%	2,000	2	26,350	0	(460)	29,000	4.0	22/03/2024
CVRE2322	1,430	-5.9%	52,660	120	26,350	1,218	(212)	24,000	3.0	18/07/2024
CVRE2323	1,080	-8.5%	83,760	84	26,350	933	(147)	24,800	3.0	12/06/2024

(\*) 歐式交易方式，以現金交易

(\*\*) PHS 採用 Black-Scholes 估價方式

## 期投資股

股票代碼	證券所	現時價格	目標價*	報告日	預期 2024 年盈利 (十億越盾)
PVT	HOSE	28,900	34,850	3/20/2024	2,344
MSB	HOSE	14,800	20,700	3/19/2024	5,749
POW	HOSE	11,400	14,500	3/12/2024	1,923
IMP	HOSE	68,300	81,100	2/29/2024	355
NT2	HOSE	24,750	32,300	2/7/2024	640
VIB	HOSE	23,600	27,000	2/7/2024	9,843
VHM	HOSE	42,500	63,300	1/26/2024	27,904
MSH	HOSE	43,200	55,900	1/17/2024	318
SIP	HOSE	90,800	83,400	1/10/2024	1,123
KBC	HOSE	32,900	36,000	1/10/2024	1,647
IDC	HNX	58,500	56,000	1/10/2024	2,212
CTG	HOSE	34,350	36,375	1/10/2024	23,247
VCB	HOSE	93,200	87,329	1/10/2024	37,497
BID	HOSE	53,000	55,870	1/10/2024	25,522
TCB	HOSE	42,300	45,148	1/10/2024	22,796
MBB	HOSE	24,150	29,592	1/10/2024	23,926
TPB	HOSE	18,600	24,130	1/10/2024	7,508
OCB	HOSE	14,500	19,164	1/10/2024	4,880
ACB	HOSE	27,500	31,952	1/10/2024	18,261
VPB	HOSE	18,650	25,603	1/10/2024	16,420
STB	HOSE	31,150	34,494	1/10/2024	9,865
LPB	HOSE	17,000	18,389	1/10/2024	4,731
SHB	HOSE	11,350	16,146	1/10/2024	10,044
MWG	HOSE	48,000	61,600	1/10/2024	2,325
FRT	HOSE	150,000	119,200	1/10/2024	305
DGW	HOSE	65,800	55,300	1/10/2024	665
PNJ	HOSE	98,200	101,000	1/10/2024	2,357
VNM	HOSE	68,000	77,500	1/10/2024	10,402
SAB	HOSE	56,900	83,600	1/10/2024	5,162
HPG	HOSE	30,000	31,200	1/10/2024	15,721
VHC	HOSE	76,700	87,700	1/10/2024	1,218
FMC	HOSE	49,100	59,400	1/10/2024	318
ANV	HOSE	34,000	39,100	1/10/2024	261
STK	HOSE	33,150	36,700	1/10/2024	137
TCM	HOSE	45,950	54,700	1/10/2024	221
GEG	HOSE	13,050	18,000	1/10/2024	227
GAS	HOSE	81,000	87,300	1/10/2024	12,352
BSR	UPCOM	18,968	20,500	1/10/2024	5,677
PLX	HOSE	37,450	42,300	1/10/2024	4,395
PVD	HOSE	32,250	29,100	1/10/2024	816
PVS	HNX	37,600	40,300	1/10/2024	1,136
NLG	HOSE	42,800	40,600	1/10/2024	631
KDH	HOSE	36,550	40,900	1/10/2024	1,232
VRE	HOSE	26,350	37,700	1/10/2024	4,252

資料來源: PHS 收集

\*若除權交易日發生在報告日後將影響目標價

### 分析師認證

這份報告由 Pham Quang Chuong - 富鑫證券股份公司研究員製作。負責籌備本研究報告之全部或部份內容之研究分析師、策略分析師、研究人員以茲聲明，任何研究分析師、策略分析師、研究人員在於本研究報告所提出之觀點，皆精確反映出其對於該發行機構與證券之個人意見。各研究分析師、策略分析師、研究人員均保證，其報酬在過去與未來，絕對沒有任何一部分是直接或間接與研究分析師、策略分析師、研究人員在此研究報告中所呈現之特定推薦或觀點有關。

### 評等指標定義

**加碼**= 預估其未來之潛在上漲空間大於10%。

**觀望**= 預估其未來之潛在漲跌空間將在下上10%之間。

**減碼**= 預估其未來之潛在下跌空間大於10%。

**未評等**= 本股票並不在富鑫證券之評等涵蓋範圍，或者尚未上市。

績效表現根據12個月的總回報(包含股息)所評定。

### 富鑫證券股份公司

地址：21st Floor, Phu My Hung Building, 08 Hoang Van Thai Street, Tan Phu Ward, District 7, HCMC.

電話號碼：(84-28) 5 413 5479

傳真號碼：+84 28 5413 5473

### 胡志明市

#### 富美興交易室

地址：Ground Floor, CR2-08, 107 Ton Dat Tien, Tan Phu Ward, District 7, Ho Chi Minh City

電話號碼：(84-28) 5 413 5478

傳真號碼：+84 28 5413 5473

#### Tan Binh 分行

地址：Park Legend Building, 251 Hoang Van Thu Street, Ward 2, Tan Binh District, HCMC

電話號碼：(84-28) 3813 2401

傳真號碼：(84-28) 3813 2415

#### 第三郡分行

地址：4th & 5th Floor, D&D Tower, 458 Nguyen Thi Minh Khai, Ward 2, District 3, HCMC

電話號碼：(84-28) 382 08068

傳真號碼：(84-28) 3820 8206

#### 第一郡分行

地址：Room 1003A, 10th Floor, No. 81-83-83B-85 Ham Nghi Street, Nguyen Thai Binh Ward, District 1, HCMC

電話號碼：(84-28) 3 535 6060

傳真號碼：(84-28) 3 535 2912

### 河內市

#### Ha Noi 分行

地址：5th Floor, Vinafor Building, No.127 Lo Duc, Dong Mac Ward, Hai Ba Trung District, Ha Noi

電話號碼：(84-24) 3 933 4566

傳真號碼：(84-24) 3 933 4820

#### Thanh Xuan 分行

地址：5th Floor, UDIC Complex Building, N04 Hoang Dao Thuy, Trung Hoa Ward, Cau Giay District, Ha Noi

電話號碼：(84-24) 6 250 9999

傳真號碼：(84-24) 6 250 6666

### 海防市

#### 海防分行

地址：2nd Floor, Eliteco Building No.18 Tran Hung Dao, Hoang Van Thu Ward, Hong Bang District, Hai Phong

電話號碼：(84-225) 384 1810

傳真號碼：(84-225) 384 1801