

越股行情

14/03/2024	HOSE		VN30		HNX	
收盤價	1,264.26	-0.49%	1,260.32	-0.94%	239.68	0.62%
成交股數(百萬股)	1,057.61	7.64%	272.47	2.77%	168.72	52.93%
撮合股數(百萬股)	1,021.71	14.72%	258.85	13.33%	163.78	51.92%
與最近 20 日之平均比較	952.31	7.29%	288.93	-10.41%	99.26	64.99%
成交值(十億越盾)	27,977	6.36%	9,929	2.23%	3,570	57.17%
撮合成交值(十億越盾)	26,806	13.61%	9,245	12.61%	3,463	57.19%
與最近 20 日之平均比較	22,727	17.95%	9,292	-0.51%	1,939	78.57%
	Tỷ trọng %		Tỷ trọng %		Tỷ trọng %	
上漲家數	193	35%	4	13%	100	41%
下跌家數	292	53%	22	73%	82	33%
持平家數	69	12%	4	13%	64	26%

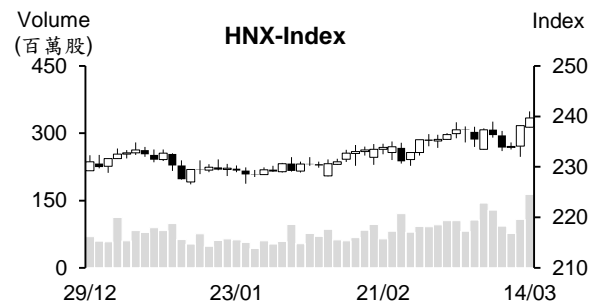
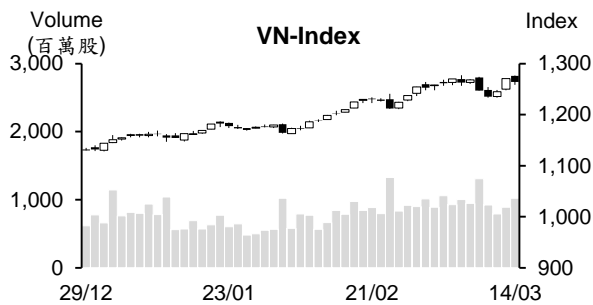

市場概況

境外 ETF 的調整日即將來臨，今日 VN 指數意圖上攻，可惜指數最終收黑。早盤交易時段，指數在多數類股上揚之帶動下均在平盤價位之上游走。然午盤交易時段，藍籌股賣壓出籠，尤其是銀行、食品-飲料、鋼鐵及零售類股紛紛下跌，使盤勢出現反轉，最終以小黑作收。雖然下跌檔數占多，部分石油、工業不動產、運輸、營建、紡織及港口股仍逆勢上漲。今日外資持續減碼且淨賣超值擴增。

技術分析

VN 指數下跌，量能擴增高出最近二十日平均成交量，這意味著盤勢在面臨獲利了結賣壓湧現壓力。指數在逼近 1,275 點壓力點附近時回落，加上平滑異同移動平均線 (MACD) 在訊號線 - Signal 之下 (賣出訊號)，指數形成小雙頂的可能性因之仍未排除。然指數守穩在 MA20 及 50 均線之上，配合動向指標 (ADX) 維持在 41，以及 +DI 在 -DI 之上且其距離擴大，支持整體盤勢上升走勢維持不變。僅有在指數跌破 1,233 點 (最近小底部) 之情況下，盤勢才出現反轉；河內部分，HNX 指數連續兩個交易日上漲並守穩在 MA5 之上，以及量能同步擴增，預期指數有機會向上測試 240 點或進一步上攻至 250 點。整體而言，盤勢仍可能持續面臨獲利了結賣壓湧現壓力，操作上建議投資人在加碼前應密切觀察盤勢。

建議股名單: PVT (續抱) – AAA (獲利了結)

(請參考第 2 頁)

當日調整股名單

次號	股票代碼	評等	評等日	現時價格	買入區間	持股表現	目標價	預期獲利	停損價	預期損失	備註
1	PVT	續抱	15/03/24	28.85	26.75	7.9%	30.1	12.5%	25.7	-3.9%	趨勢轉強。
2	AAA	獲利了結	15/03/24	10.75	10.50	2.4%	11.0	4.8%	10.0	-4.8%	彈已告一段落。

投資組合部位

次號	股票代碼	評等	評等日	現時價格	買入區間	持股表現	目標價	預期獲利	停損價	預期損失	備註
1	VNM	加碼	03/01/24	70.5	68.3	3.2%	75	9.8%	66.5	-2.6%	
2	OIL	加碼	08/01/24	10.1	10.2	-1.2%	11.6	13.7%	9.6	-6%	
3	DHG	加碼	23/01/24	112	106.1	5.6%	122	15.0%	100	-6%	
4	PVT	續抱	15/03/24	28.85	26.75	7.9%	30.1	12.5%	25.7	-4%	
5	HPG	續抱	06/03/24	30.35	28.35	7.1%	33.4	17.8%	27	-5%	
6	GAS	續抱	07/02/24	81.00	75.7	7.0%	86	14%	74.2	-2%	
7	RAL	續抱	01/03/24	128	118.7	7.8%	133	12%	112	-6%	
8	BVH	加碼	29/02/24	43.65	42.45	2.8%	47.5	12%	40.5	-5%	
9	VGC	加碼	01/03/24	59.2	55.4	6.9%	65.5	18%	52.1	-6%	
10	NT2	加碼	05/03/24	25.15	25.4	-1.0%	27.6	9%	24.5	-4%	
11	SKG	加碼	06/03/24	15.1	15.2	-0.7%	16.5	9%	14.5	-5%	
12	DPM	加碼	08/03/24	36.4	35.4	2.8%	40.3	14%	33.6	-5%	
13	VCB	加碼	14/03/24	95	96	-1.0%	115.4	20%	92.6	-4%	
14	IJC	加碼	14/03/24	16.55	15.5	6.8%	18	16%	14.6	-6%	

銀行存款餘額為 1,400 億越盾，創下歷史新高

3 月 14 日上午越南總理 Pham Minh Chinh 及副總理 Le Minh Khai 主持召開有關 2024 年貨幣市場以促進經濟成長及穩定整體經濟。今年前兩個月授信成長趨緩，但存款餘額達 1,400 億越盾 (創下歷史新高)。

建築鋼材價格在連續 4 個多月上漲後呈現回落

在連續幾個月上漲後，3 月 11 日國內建築鋼材價格已下跌 20 萬越盾至每噸 1,400 萬越盾左右，相當於 2023 年 7 月價格。

在北越與南越市場，Hoa Phat 鋼鐵股份公司 (HPG) 及 Viet Y 公司均將 CB240 鋼捲價格調降至每噸 1,414 萬越盾 (回落至今年初水位)、D10 CB300 鋼筋價格則分別維持在 1,453 萬越盾及 1,464 萬越盾。Viet Duc 鋼鐵公司也將 CB240 鋼捲價格調降至每噸 1,404 萬越盾。

銀行業不良貸款率為 4.55%，授信約佔 GDP 比率 133%

據 2024 年 3 月 14 日上午越南國家銀行 (SBV) 在總理主持的會議上提出之報告數據顯示，截至 2024 年 2 月 29 日為止，授信較 2023 年底萎縮 0.72%，然 2 月的降幅 (-0.05%) 較 1 月 (-0.6%) 呈現減緩。大部分領域的授信軍萎縮，不動產及證券的授信卻較去年底分別成長 0.23% 及 2.56% 至 2,890 兆越盾左右 (佔整體授信餘額的 21.46%) 及近 111.3 兆越盾 (佔整體授信餘額的 0.83%)。不動產的不良貸款率為 2.73%。

SBV 消息指出，由於不良貸款呈現上升，2023 年底不良貸款率由 2022 年的 2.03% 上升至 4.55%，使目前大部分銀行對新的放款較為謹慎。另外，債券發行及股票籌資呈現趨緩、加上不動產及公司債券市場的問題尚未徹底解決，使經濟成長的資金來源主要由銀行提供，2023 年授信佔 GDP 比率由 2022 年底的 125% 上升至 133%。

資料來源：Cafef、Fireant

FPT 計畫 2024 年獲利將突破 10 兆越盾，在股東大會舉辦後將立即發放股息

據 FPT 股份公司 (FPT) 將於 4 月 10 日在河內召開 2024 年股東大會之公佈相關文件顯示，公司計劃 2024 年營收及稅前盈餘約成長 18% 至 61.85 兆越盾 (約 25 億美元) 及 10.875 兆越盾。其中，科技部門營收將成長逾 21% 至 31.449 兆越盾 (佔整體營收的近 51%)。電信及教育部門的營收分別增長 11% 及 14.6% 至 17.6 兆越盾及 6.1 兆越盾。

2023 年 FPT 業績表現回顧：營收成長 19.6% 至 52.618 兆越盾、稅前盈餘亦增長 20.1% 至 9.203 兆越盾。這是連續六年公司經營結果維持成長。按照去年經營結果，董事會呈上股東大會有關 2023 年現金股息比率為 20% 方案 (2023 年已預支 10%，若獲股東大會通過，其餘將於 2023 年第二季發放)。另外，FPT 也計劃將於 2024 年第三季前發放股票股利來增資 (比率為 15%)。預期在發行 1.9 億多股，註冊資本將擴增至 14.6 兆多越盾。FPT 計劃科技部門營收將達 10 億美元，以及參與半導體晶片。

ACB 計劃 2024 年獲利將為 22 兆越盾及現金股息比率將為 10%

據亞洲商業股份銀行 (ACB) 剛公佈有關 2024 年股東大會之相關文件顯示，銀行計劃今年稅前盈餘將增長 10% 至 22 兆越盾、資產總額將擴增 12% 至 805.05 兆越盾、存款及有價憑證將增長 11% 至 593.779 兆越盾、貸款餘額將成長 14% 至 555.866 兆越盾以及不良貸款率低於 2%。

另外，ACB 計劃今年現金股息比率為 10% 及股票股利比率為 15% 之發放方案。目前 ACB 註冊資本為 38.84 兆越盾。預期在發股利後，註冊資本將增加逾 5.8 兆越盾至 44.666 兆越盾。預期完成增資時間為 2024 年第三季。

Haxaco 計劃獲利將增長 4 倍

據 Hang Xanh 汽車服務股份公司 -Haxaco (HoSE : HAX) 將於 3 月 23 日召開 2024 年股東大會之相關文件顯示，HAX 計劃合併稅前盈餘將成長 4.2 倍至 2,000 億越盾 (較去年獲利在低水位，僅達 480 億越盾)。今年 Haxaco 將持續聚焦產品的多元化。特別是公司將擴大 MG 汽車經銷以及 Mercedes-Benz 及 VinFast 電動車。

HAX 計劃呈上現金股息及紅利股發放 (比率共為 18%) 之方案。公司將發放 3% 現金股息及 15% 紅利股給現有股東。公司計畫將於 2024 年第二季及第三季發行 1,400 萬新股來發放紅利股，以擴增註冊資本至 1.074 兆越盾。

資料來源：Cafef、Vietstock

市場統計

撮合統計

推升指數的前五名股票

HOSE				HNX			
股票代碼	收盤價 (越盾)	漲跌 %	影響指數 %	股票代碼	收盤價 (VND)	漲跌 %	影響指數 %
GAS	81,000	2.53%	0.09%	SHS	19,100	3.24%	0.16%
VIC	45,950	2.11%	0.07%	PVS	37,900	2.71%	0.15%
GVR	32,800	1.55%	0.04%	VCS	71,900	3.45%	0.12%
PVD	32,900	4.94%	0.02%	MBS	29,800	1.36%	0.06%
KBC	33,950	3.19%	0.02%	TIG	13,600	4.62%	0.04%

拖累指數的前五名股票

HOSE				HNX			
股票代碼	收盤價 (越盾)	漲跌 %	影響指數 %	股票代碼	收盤價 (越盾)	漲跌 %	影響指數 %
VCB	95,000	-1.04%	-0.11%	DTK	10,700	-2.73%	-0.07%
BID	51,700	-1.71%	-0.10%	HUT	18,600	-1.06%	-0.03%
CTG	34,450	-1.99%	-0.07%	DNP	20,500	-3.76%	-0.03%
MSN	78,900	-2.47%	-0.06%	CDN	27,800	-2.80%	-0.03%
HPG	30,350	-1.46%	-0.05%	IPA	17,100	-1.72%	-0.02%

前五名成交量

HOSE				HNX			
股票代碼	收盤價 (越盾)	漲跌 %	成交量 (股)	股票代碼	收盤價 (越盾)	漲跌 %	成交量 (千股)
VIX	20,800	3.48%	46,846,498	SHS	19,100	3.24%	63,372,543
VND	23,300	-1.06%	40,179,674	PVS	37,900	2.71%	18,212,087
SSI	37,850	-0.26%	39,376,627	CEO	22,000	1.38%	13,709,078
DIG	27,500	1.85%	35,289,924	MBS	29,800	1.36%	6,503,159
HPG	30,350	-1.46%	30,792,542	TIG	13,600	4.62%	4,274,411

前五名成交值

HOSE				HNX			
股票代碼	收盤價 (越盾)	漲跌 %	成交值 (十億越盾)	股票代碼	收盤價 (越盾)	漲跌 %	成交值 (十億越盾)
SSI	37,850	-0.26%	1,507.3	SHS	19,100	3.24%	1,200.1
VIX	20,800	3.48%	971.7	PVS	37,900	2.71%	691.9
DIG	27,500	1.85%	967.9	CEO	22,000	1.38%	300.8
VND	23,300	-1.06%	951.0	IDC	60,300	0.50%	204.8
HPG	30,350	-1.46%	941.5	MBS	29,800	1.36%	193.2

議價交易

前五名股

HOSE			HNX		
股票代碼	成交量 (股)	成交值 (十億越盾)	股票代碼	成交量 (股)	成交值 (十億越盾)
FPT	2,752,401	344.33	DNP	2,009,200	41.39
EIB	4,800,000	87.12	GKM	913,000	30.57
MBB	2,367,400	60.19	ATS	1,343,760	12.30
HDB	2,531,820	58.48	VNC	285,130	11.23
PNJ	540,000	58.26	PVS	180,000	6.06

外資交易行情 (股票)

證交所	買進成交量 (百萬股)	買進金額 (十億越盾)	賣出成交量 (百萬股)	賣出金額 (十億越盾)	淨買/賣成 交易 (百萬股)	淨買/賣超值 (十億越盾)
HOSE	63.05	2,326.55	88.33	3,237.90	(25.28)	(911.36)
HNX	5.80	141.81	1.63	38.56	4.17	103.25
總計	68.85	2,468.36	89.96	3,276.46	(21.11)	(808.10)

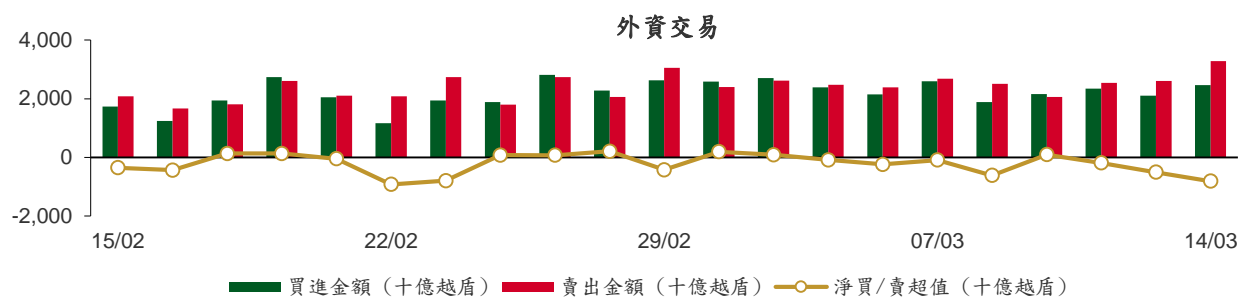

前五名買進

HOSE				HNX			
股票代碼	收盤價 (越盾)	成交量 (股)	成交值 (十億越盾)	股票代碼	收盤價 (越盾)	成交量 (股)	成交值 (十億越盾)
FPT	117,000	2,557,800	319.95	SHS	19,100	3,125,200	59.41
SSI	37,850	5,230,200	200.59	PVS	37,900	1,435,600	54.55
DGC	128,200	749,600	96.54	IDC	60,300	100,100	6.12
PVD	32,900	2,788,700	92.01	TIG	13,600	387,900	5.23
HPG	30,350	2,842,691	86.87	DTD	31,200	121,200	3.76

前五名賣出

HOSE				HNX			
股票代碼	收盤價 (越盾)	成交量 (股)	成交值 (十億越盾)	股票代碼	收盤價 (越盾)	成交量 (股)	成交值 (十億越盾)
FPT	117,000	2,558,808	320.06	IDC	60,300	161,115	9.83
VHM	42,900	5,380,842	233.32	SHS	19,100	370,000	6.96
VNM	70,500	2,253,254	159.12	BVS	33,200	100,200	3.39
HPG	30,350	4,926,356	150.64	VGS	26,400	116,300	3.12
DGC	128,200	1,126,700	145.14	TNG	22,700	103,800	2.39

前五名淨買超

HOSE				HNX			
股票代碼	收盤價 (越盾)	淨買成交量 (股)	淨買超值 (十億越盾)	股票代碼	收盤價 (越盾)	淨買成交量 (股)	淨買超值 (十億越盾)
SSI	37,850	3,392,450	130.16	PVS	37,900	1,433,300	54.47
PVD	32,900	2,149,300	71.09	SHS	19,100	2,755,200	52.45
KDH	37,500	1,340,100	50.33	TIG	13,600	354,600	4.77
VIX	20,800	2,368,073	49.15	DTD	31,200	115,250	3.57
PVT	28,850	1,423,033	40.58	VCS	71,900	17,200	1.23

前五名淨賣超

HOSE				HNX			
股票代碼	收盤價 (越盾)	淨賣成交量 (股)	淨賣超值 (十億越盾)	股票代碼	收盤價 (越盾)	淨賣成交量 (股)	淨賣超值 (十億越盾)
VHM	42,900	(3,821,572)	(165.70)	IDC	60,300	(61,015)	(3.71)
VNM	70,500	(1,999,279)	(141.21)	BVS	33,200	(86,900)	(2.94)
FRT	154,000	(671,970)	(104.34)	LAS	21,500	(101,200)	(2.19)
SBT	12,350	(6,495,880)	(80.17)	CEO	22,000	(85,700)	(1.87)
HPG	30,350	(2,083,665)	(63.77)	VFS	20,900	(88,700)	(1.84)

ETF 交易

價格統計					外資交易			
ETF 代碼	收盤價 (越盾)	漲跌 (%)	成交量 (股)	成交值 (十億越盾)	ETF 代碼	買進金額 (十億越盾)	賣出金額 (十億越盾)	淨超值 (十億越盾)
E1VFN30	21,800	-0.4%	176,888	3.87	E1VFN30	1.09	0.59	0.49
FUEMAV30	14,900	-0.7%	8,800	0.13	FUEMAV30	0.13	0.00	0.13
FUESSV30	15,550	-0.3%	28,320	0.44	FUESSV30	0.24	0.17	0.07
FUESSV50	17,900	0.3%	6,000	0.11	FUESSV50	0.00	0.00	0.00
FUESSVFL	20,480	-0.8%	166,645	3.43	FUESSVFL	1.50	0.31	1.19
FUEVFVND	30,080	-0.5%	477,972	14.38	FUEVFVND	8.92	3.33	5.59
FUEVN100	16,950	-0.8%	82,520	1.40	FUEVN100	0.73	0.31	0.42
FUEIP100	7,890	-0.1%	100	0.00	FUEIP100	0.00	0.00	0.00
FUEKIV30	8,360	0.1%	18,900	0.16	FUEKIV30	0.16	0.16	0.00
FUEDCMID	11,800	-0.3%	18,300	0.22	FUEDCMID	0.13	0.20	(0.07)
FUEKIVFS	11,850	-0.3%	3,100	0.04	FUEKIVFS	0.04	0.00	0.04
FUEMAVND	12,600	-0.8%	100	0.00	FUEMAVND	0.00	0.00	0.00
FUEFCV50	11,980	-0.7%	3,600	0.04	FUEFCV50	0.00	0.00	0.00
FUEBFVND	12,510	0.0%	0	0.00	FUEBFVND	0.00	0.00	0.00
總計			991,245	24.22	總計	12.94	5.06	7.87

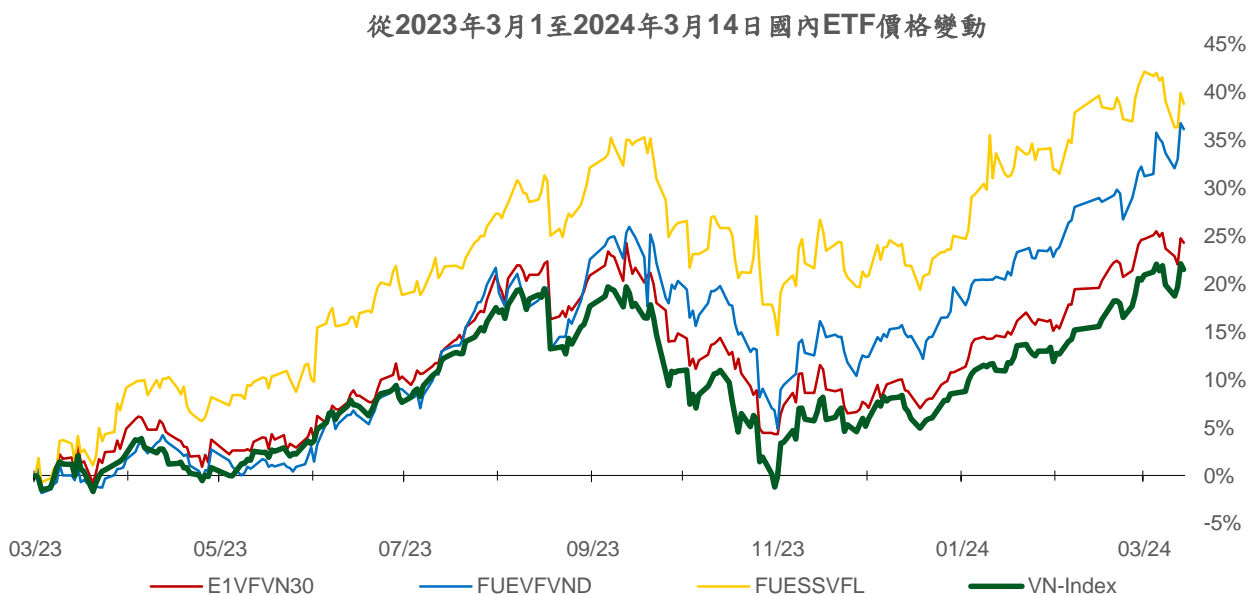
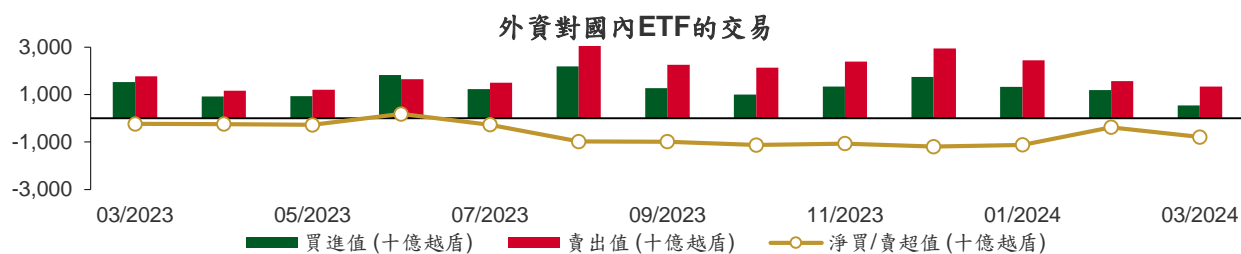

權證資訊

權證代碼 (*)	收盤價 (越盾)	漲跌 (%)	成交量	到期的天數	標的股票 之價格 (越盾)	權證理論 價格 (越盾) (**)	與收盤價 的差異 (越盾)	履約價 格(越盾)	行使比 例 n:1	最後交易日
CACB2304	2,140	0.0%	70	193	27,250	1,646	(494)	23,000	3.0	23/09/2024
CACB2305	950	-4.0%	27,080	207	27,250	706	(244)	24,000	6.0	07/10/2024
CACB2306	2,090	-4.6%	33,520	126	27,250	1,847	(243)	22,000	3.0	18/07/2024
CACB2307	720	-7.7%	14,170	158	27,250	546	(174)	25,000	6.0	19/08/2024
CACB2401	1,910	6.1%	1,300	95	27,250	1,444	(466)	25,000	2.0	17/06/2024
CFPT2305	5,020	1.0%	540	32	117,000	5,044	24	67,210	9.9	15/04/2024
CFPT2309	4,800	0.6%	5,260	49	117,000	4,708	(92)	80,060	7.9	02/05/2024
CFPT2310	4,570	1.6%	23,640	140	117,000	4,212	(358)	84,510	7.9	01/08/2024
CFPT2311	2,790	1.5%	360	0	117,000	2,833	43	88,960	9.9	14/03/2024
CFPT2313	2,460	0.8%	249,500	146	117,000	1,880	(580)	100,000	10.0	07/08/2024
CFPT2314	3,100	1.0%	5,270	299	117,000	2,112	(988)	100,000	10.0	07/01/2025
CFPT2315	5,400	4.5%	210	39	117,000	4,650	(750)	80,000	8.0	22/04/2024
CFPT2316	3,700	1.1%	46,750	126	117,000	3,567	(133)	82,000	10.0	18/07/2024
CFPT2317	1,820	1.7%	37,010	250	117,000	1,308	(512)	101,000	15.0	19/11/2024
CFPT2318	2,900	2.8%	12,370	119	117,000	2,409	(491)	99,000	8.0	11/07/2024
CHDB2304	1,300	-7.8%	27,030	7	22,950	1,337	37	18,280	3.5	21/03/2024
CHDB2306	1,450	-5.8%	970	102	22,950	1,111	(339)	19,340	3.5	24/06/2024
CHPG2309	2,250	-1.8%	46,930	69	30,350	2,218	(32)	24,000	3.0	22/05/2024
CHPG2315	1,600	0.0%	30	98	30,350	1,014	(586)	27,780	4.0	20/06/2024
CHPG2316	1,350	-8.2%	330	189	30,350	1,103	(247)	28,890	4.0	19/09/2024
CHPG2318	390	-18.8%	13,010	8	30,350	366	(24)	29,220	4.0	22/03/2024
CHPG2319	860	-8.5%	8,900	102	30,350	704	(156)	30,110	4.0	24/06/2024
CHPG2321	2,090	-4.1%	44,250	32	30,350	1,984	(106)	24,500	3.0	15/04/2024
CHPG2322	1,910	-6.8%	13,550	123	30,350	1,568	(342)	30,000	2.0	15/07/2024
CHPG2326	950	-8.7%	130,890	49	30,350	895	(55)	27,500	4.0	02/05/2024
CHPG2328	1,510	-10.1%	2,820	49	30,350	1,449	(61)	28,500	2.0	02/05/2024
CHPG2329	1,990	-5.7%	27,640	140	30,350	1,922	(68)	29,000	2.0	01/08/2024
CHPG2330	50	-87.8%	246,400	0	30,350	18	(32)	31,000	3.0	14/03/2024
CHPG2331	960	-4.0%	81,590	207	30,350	843	(117)	28,000	6.0	07/10/2024
CHPG2332	990	-2.9%	1,500	238	30,350	844	(146)	28,500	6.0	07/11/2024
CHPG2333	970	-6.7%	258,770	266	30,350	841	(129)	29,000	6.0	05/12/2024
CHPG2334	770	-3.8%	109,270	299	30,350	634	(136)	29,500	8.0	07/01/2025
CHPG2336	910	-13.3%	410	49	30,350	789	(121)	28,110	4.0	02/05/2024
CHPG2337	1,090	0.0%	0	111	30,350	787	(303)	29,670	4.0	03/07/2024
CHPG2338	1,340	0.0%	0	203	30,350	1,000	(340)	30,000	4.0	03/10/2024
CHPG2339	3,990	-0.3%	50	294	30,350	2,352	(1,638)	30,220	2.0	02/01/2025
CHPG2340	2,330	3.1%	30	39	30,350	1,844	(486)	25,000	3.0	22/04/2024
CHPG2341	1,770	-6.8%	60,670	126	30,350	1,587	(183)	30,000	2.0	18/07/2024
CHPG2342	990	-2.0%	61,490	250	30,350	792	(198)	24,000	10.0	19/11/2024
CHPG2343	1,450	-6.5%	23,160	90	30,350	1,272	(178)	28,000	3.0	12/06/2024
CHPG2401	900	0.0%	3,230	95	30,350	772	(128)	31,000	3.0	17/06/2024
CMBB2306	4,150	6.7%	4,310	69	23,450	3,859	(291)	16,970	1.7	22/05/2024
CMBB2309	1,230	-4.7%	126,400	49	23,450	1,134	(96)	19,000	4.0	02/05/2024
CMBB2311	2,370	-7.8%	2,840	49	23,450	2,267	(103)	19,000	2.0	02/05/2024
CMBB2312	2,520	-2.7%	700	140	23,450	2,215	(305)	19,500	2.0	01/08/2024
CMBB2313	1,200	-11.8%	33,340	0	23,450	1,226	26	21,000	2.0	14/03/2024
CMBB2314	1,240	-5.3%	10,220	146	23,450	1,015	(225)	20,000	4.0	07/08/2024
CMBB2315	1,550	-4.3%	2,750	299	23,450	1,180	(370)	20,000	4.0	07/01/2025
CMBB2316	770	-4.9%	42,880	49	23,450	551	(219)	18,000	10.0	02/05/2024
CMBB2317	950	-1.0%	22,400	158	23,450	823	(127)	20,000	5.0	19/08/2024
CMBB2318	1,630	-5.2%	3,240	189	23,450	1,469	(161)	18,000	4.0	19/09/2024
CMBB2401	2,090	0.0%	0	95	23,450	1,906	(184)	20,000	2.0	17/06/2024

本日報由富鑫證券股份有限公司研究部發佈，以上所有資訊乃源於可靠之消息來源，但由於證券市場瞬息萬變且受許多不可預測之因素影響，投資人應審慎投資、自負風險。

CMSN2302	2,350	-7.5%	87,580	69	78,900	2,324	(26)	66,000	6.0	22/05/2024
CMSN2307	840	-5.6%	300	102	78,900	468	(372)	83,000	10.0	24/06/2024
CMSN2311	930	-9.7%	4,930	140	78,900	500	(430)	88,500	8.0	01/08/2024
CMSN2313	1,240	-5.3%	21,800	207	78,900	873	(367)	80,000	10.0	07/10/2024
CMSN2315	500	-16.7%	28,540	49	78,900	310	(190)	82,000	10.0	02/05/2024
CMSN2316	1,340	-5.6%	4,080	203	78,900	703	(637)	83,980	10.0	03/10/2024
CMSN2317	2,030	-5.1%	1,510	294	78,900	992	(1,038)	86,870	8.0	02/01/2025
CMWG2305	3,200	-7.3%	4,500	69	47,250	2,980	(220)	35,660	4.0	22/05/2024
CMWG2309	360	-32.1%	95,300	49	47,250	164	(196)	54,000	5.0	02/05/2024
CMWG2310	740	-18.7%	3,000	140	47,250	485	(255)	54,500	5.0	01/08/2024
CMWG2312	410	-50.0%	15,120	40	47,250	126	(284)	56,000	3.0	23/04/2024
CMWG2313	920	-8.9%	98,690	146	47,250	655	(265)	50,000	6.0	07/08/2024
CMWG2314	800	-5.9%	36,710	299	47,250	549	(251)	52,000	10.0	07/01/2025
CMWG2315	270	-6.9%	6,520	49	47,250	111	(159)	48,890	20.0	02/05/2024
CMWG2316	850	-7.6%	53,400	160	47,250	831	(19)	48,000	6.0	21/08/2024
CMWG2317	600	3.5%	20	39	47,250	252	(348)	50,000	6.0	22/04/2024
CMWG2318	1,600	-8.1%	64,130	126	47,250	1,271	(329)	42,000	6.0	18/07/2024
CNVL2303	110	-8.3%	15,810	7	16,450	68	(42)	17,330	4.0	21/03/2024
CNVL2305	1,100	-1.8%	1,280	102	16,450	488	(612)	17,000	4.0	24/06/2024
CPDR2303	2,070	2.0%	39,370	7	28,100	2,055	(15)	19,890	4.0	21/03/2024
CPDR2305	2,350	0.0%	3,360	102	28,100	2,141	(209)	20,220	4.0	24/06/2024
CPOW2304	20	-90.5%	5,440	7	11,600	0	(20)	16,330	2.0	21/03/2024
CPOW2306	150	-46.4%	3,170	102	11,600	14	(136)	16,000	2.0	24/06/2024
CPOW2308	160	-5.9%	30,900	32	11,600	58	(102)	12,000	5.0	15/04/2024
CPOW2309	120	-55.6%	6,100	62	11,600	18	(102)	14,500	2.0	15/05/2024
CPOW2313	570	1.8%	48,370	111	11,600	196	(374)	12,890	2.0	03/07/2024
CPOW2314	820	-4.7%	18,960	203	11,600	309	(511)	13,110	2.0	03/10/2024
CPOW2315	1,080	-2.7%	6,610	294	11,600	378	(702)	13,460	2.0	02/01/2025
CSHB2302	500	-9.1%	50,510	49	11,450	198	(302)	12,000	2.0	02/05/2024
CSHB2303	800	-1.2%	2,020	110	11,450	292	(508)	12,350	2.0	02/07/2024
CSHB2304	350	-10.3%	21,540	111	11,450	169	(181)	11,670	5.0	03/07/2024
CSHB2305	460	0.0%	4,600	203	11,450	171	(289)	12,560	5.0	03/10/2024
CSHB2306	1,350	-2.9%	10,990	294	11,450	525	(825)	12,780	2.0	02/01/2025
CSTB2306	1,280	-9.2%	45,540	69	30,450	1,230	(50)	30,000	2.0	22/05/2024
CSTB2312	460	-6.1%	150	98	30,450	314	(146)	33,330	5.0	20/06/2024
CSTB2313	600	-3.2%	510	189	30,450	390	(210)	35,560	5.0	19/09/2024
CSTB2315	40	-83.3%	2,530	8	30,450	5	(35)	34,330	5.0	22/03/2024
CSTB2316	290	-9.4%	1,070	102	30,450	179	(111)	36,330	5.0	24/06/2024
CSTB2318	500	-5.7%	22,560	62	30,450	369	(131)	32,000	4.0	15/05/2024
CSTB2319	480	-5.9%	25,740	32	30,450	423	(57)	27,000	9.0	15/04/2024
CSTB2322	570	-8.1%	174,240	49	30,450	527	(43)	30,000	4.0	02/05/2024
CSTB2324	530	-3.6%	156,440	49	30,450	409	(121)	31,000	4.0	02/05/2024
CSTB2325	1,100	-26.2%	300	140	30,450	689	(411)	31,500	4.0	01/08/2024
CSTB2326	760	-20.0%	10	40	30,450	386	(374)	33,000	2.0	23/04/2024
CSTB2327	520	-5.5%	365,250	146	30,450	438	(82)	32,000	6.0	07/08/2024
CSTB2328	580	-3.3%	169,940	299	30,450	466	(114)	33,000	8.0	07/01/2025
CSTB2330	300	-28.6%	1,000	49	30,450	172	(128)	34,000	4.0	02/05/2024
CSTB2331	380	-7.3%	62,560	111	30,450	255	(125)	35,000	5.0	03/07/2024
CSTB2332	590	-9.2%	53,550	203	30,450	399	(191)	35,890	5.0	03/10/2024
CSTB2333	2,650	-4.7%	380	294	30,450	1,358	(1,292)	36,110	2.0	02/01/2025
CSTB2334	2,110	-3.7%	4,930	160	30,450	1,768	(342)	27,000	3.0	21/08/2024
CSTB2335	1,040	3.0%	1,000	39	30,450	478	(562)	31,000	3.0	22/04/2024
CSTB2336	460	-4.2%	17,840	64	30,450	382	(78)	31,000	5.0	17/05/2024
CSTB2337	1,130	-2.6%	19,870	250	30,450	869	(261)	27,000	7.0	19/11/2024
CSTB2338	1,290	-3.7%	15,010	90	30,450	1,103	(187)	29,000	3.0	12/06/2024
CSTB2401	1,040	0.0%	0	95	30,450	795	(245)	31,000	3.0	17/06/2024
CTCB2302	4,790	-2.8%	6,200	69	41,400	4,841	51	27,000	3.0	22/05/2024
CTCB2306	2,550	-3.8%	1,290	49	41,400	2,386	(164)	32,000	4.0	02/05/2024
CTCB2307	2,610	-0.4%	500	140	41,400	2,118	(492)	34,000	4.0	01/08/2024

CTCB2308	1,470	-9.3%	9,320	0	41,400	1,467	(3)	37,000	3.0	14/03/2024
CTCB2309	3,200	-4.8%	10	193	41,400	2,740	(460)	35,000	3.0	23/09/2024
CTCB2310	1,200	-5.5%	41,600	207	41,400	1,044	(156)	35,000	8.0	07/10/2024
CTCB2311	3,830	0.0%	0	39	41,400	3,167	(663)	32,000	3.0	22/04/2024
CTCB2312	3,490	-5.2%	12,540	119	41,400	3,150	(340)	32,600	3.0	11/07/2024
CTCB2401	4,130	0.0%	0	95	41,400	4,027	(103)	34,000	2.0	17/06/2024
CTPB2304	620	29.2%	51,600	49	18,750	221	(399)	18,890	4.0	02/05/2024
CTPB2305	620	-8.8%	117,540	111	18,750	297	(323)	19,330	4.0	03/07/2024
CTPB2306	1,770	-6.4%	810	203	18,750	748	(1,022)	19,890	2.0	03/10/2024
CTPB2401	1,000	-7.4%	18,990	95	18,750	728	(272)	18,500	2.0	17/06/2024
CVHM2302	630	5.0%	29,790	69	42,900	212	(418)	50,000	4.0	22/05/2024
CVHM2307	160	-42.9%	8,480	102	42,900	20	(140)	62,670	8.0	24/06/2024
CVHM2311	350	-25.5%	15,340	140	42,900	96	(254)	60,500	5.0	01/08/2024
CVHM2312	190	-53.7%	3,840	49	42,900	20	(170)	56,000	5.0	02/05/2024
CVHM2313	510	-1.9%	49,510	207	42,900	280	(230)	50,000	10.0	07/10/2024
CVHM2315	270	0.0%	4,770	49	42,900	52	(218)	50,890	8.0	02/05/2024
CVHM2316	440	10.0%	25,400	111	42,900	156	(284)	51,230	8.0	03/07/2024
CVHM2317	650	-1.5%	33,870	203	42,900	274	(376)	52,350	8.0	03/10/2024
CVHM2318	1,360	0.0%	3,940	294	42,900	587	(773)	53,460	5.0	02/01/2025
CVHM2319	450	-2.2%	2,180	39	42,900	39	(411)	52,000	5.0	22/04/2024
CVHM2401	1,320	1.5%	11,220	95	42,900	878	(442)	43,000	4.0	17/06/2024
CVIB2302	2,170	-7.3%	7,140	69	21,700	2,107	(63)	18,610	1.6	22/05/2024
CVIB2304	970	-8.5%	54,910	146	21,700	818	(152)	19,440	3.9	07/08/2024
CVIB2305	660	-7.0%	42,560	299	21,700	501	(159)	21,380	5.8	07/01/2025
CVIB2306	3,290	1.2%	5,370	160	21,700	2,914	(376)	16,520	1.9	21/08/2024
CVIB2307	1,100	-6.0%	14,130	158	21,700	681	(419)	20,410	3.9	19/08/2024
CVIB2401	1,400	0.0%	0	95	21,700	1,173	(227)	20,410	1.9	17/06/2024
CVIC2304	20	-90.5%	12,310	7	45,950	0	(20)	59,890	8.0	21/03/2024
CVIC2306	400	-29.8%	100	102	45,950	43	(357)	62,220	8.0	24/06/2024
CVIC2308	490	6.5%	69,270	146	45,950	304	(186)	50,000	10.0	07/08/2024
CVIC2309	520	8.3%	73,220	207	45,950	330	(190)	52,000	10.0	07/10/2024
CVIC2312	430	4.9%	75,210	111	45,950	179	(251)	52,350	10.0	03/07/2024
CVIC2313	680	6.3%	14,940	203	45,950	284	(396)	53,460	10.0	03/10/2024
CVIC2314	1,970	6.5%	770	294	45,950	729	(1,241)	54,570	5.0	02/01/2025
CVNM2306	680	-5.6%	25,370	102	70,500	260	(420)	72,630	9.6	24/06/2024
CVNM2308	740	-11.9%	4,790	49	70,500	443	(297)	68,490	7.9	02/05/2024
CVNM2310	440	-4.4%	48,760	146	70,500	124	(316)	79,410	9.9	07/08/2024
CVNM2311	780	-3.7%	40,500	299	70,500	284	(496)	79,410	9.9	07/01/2025
CVNM2313	190	-44.1%	21,700	49	70,500	4	(186)	83,360	9.9	02/05/2024
CVNM2314	800	-3.6%	400	203	70,500	94	(706)	86,250	7.9	03/10/2024
CVNM2315	2,460	-2.0%	120	294	70,500	281	(2,179)	88,230	4.0	02/01/2025
CVNM2316	1,150	0.0%	12,500	39	70,500	644	(506)	64,520	9.9	22/04/2024
CVPB2305	890	-2.2%	2,290	32	18,800	641	(249)	17,160	2.9	15/04/2024
CVPB2309	170	0.0%	192,660	49	18,800	54	(116)	21,450	3.8	02/05/2024
CVPB2311	590	-14.5%	38,830	49	18,800	349	(241)	19,540	1.9	02/05/2024
CVPB2312	850	-5.6%	28,970	140	18,800	613	(237)	20,020	1.9	01/08/2024
CVPB2314	230	-8.0%	135,260	146	18,800	126	(104)	22,880	3.8	07/08/2024
CVPB2315	300	-3.2%	68,540	299	18,800	177	(123)	23,350	5.7	07/01/2025
CVPB2316	120	-14.3%	32,110	49	18,800	22	(98)	22,360	4.8	02/05/2024
CVPB2317	260	-16.1%	75,250	111	18,800	85	(175)	22,880	3.8	03/07/2024
CVPB2318	490	-3.9%	27,520	203	18,800	165	(325)	23,420	3.8	03/10/2024
CVPB2319	1,700	-2.9%	3,110	294	18,800	460	(1,240)	23,950	1.9	02/01/2025
CVPB2320	480	0.0%	0	39	18,800	72	(408)	20,970	2.9	22/04/2024
CVPB2321	480	-2.0%	30,300	158	18,800	311	(169)	18,000	7.0	19/08/2024
CVPB2322	590	-4.8%	19,630	189	18,800	362	(228)	20,000	4.0	19/09/2024
CVRE2303	770	0.0%	18,140	69	25,900	736	(34)	25,000	3.0	22/05/2024
CVRE2308	370	0.0%	1,550	102	25,900	107	(263)	31,330	5.0	24/06/2024
CVRE2312	370	5.7%	12,030	49	25,900	208	(162)	27,500	4.0	02/05/2024
CVRE2313	560	0.0%	80,730	140	25,900	304	(256)	29,500	4.0	01/08/2024

CVRE2315	340	-2.9%	146,190	207	25,900	200	(140)	30,000	8.0	07/10/2024
CVRE2317	250	-28.6%	2,020	49	25,900	74	(176)	30,000	4.0	02/05/2024
CVRE2318	380	0.0%	35,750	111	25,900	164	(216)	31,000	4.0	03/07/2024
CVRE2319	630	1.6%	4,340	203	25,900	289	(341)	31,780	4.0	03/10/2024
CVRE2320	2,090	0.0%	0	294	25,900	799	(1,291)	32,330	2.0	02/01/2025
CVRE2321	540	12.5%	130	8	25,900	4	(536)	29,000	4.0	22/03/2024
CVRE2322	1,370	-1.4%	60,330	126	25,900	1,127	(243)	24,000	3.0	18/07/2024
CVRE2323	970	-14.2%	68,550	90	25,900	854	(116)	24,800	3.0	12/06/2024

(*) 歐式交易方式，以現金交易

(**) PHS 採用 Black-Scholes 估價方式

期投資股

股票代碼	證券所	現時價格	目標價*	報告日	預期 2024 年		
					盈利 (十億越盾)	PE 目標	PB 目標
POW	HOSE	11,600	14,500	3/12/2024	1,923	21.3	1.0
IMP	HOSE	66,600	81,100	2/29/2024	355	13.5	2.1
NT2	HOSE	25,150	32,300	2/7/2024	640	14.5	2.1
VIB	HOSE	21,700	27,000	2/7/2024	9,843	7.0	1.4
VHM	HOSE	42,900	63,300	1/26/2024	27,904	9.9	1.2
MSH	HOSE	43,800	55,900	1/17/2024	318	13.2	2.1
SIP	HOSE	93,200	83,400	1/10/2024	1,123	10.9	3.5
KBC	HOSE	33,950	36,000	1/10/2024	1,647	10.8	1.4
IDC	HNX	60,300	56,000	1/10/2024	2,212	10.4	2.5
CTG	HOSE	34,450	36,375	1/10/2024	23,247	7.5	1.1
VCB	HOSE	95,000	87,329	1/10/2024	37,497	13.0	2.2
BID	HOSE	51,700	55,870	1/10/2024	25,522	11.1	1.8
TCB	HOSE	41,400	45,148	1/10/2024	22,796	7.0	1.0
MBB	HOSE	23,450	29,592	1/10/2024	23,926	5.6	1.2
MSB	HOSE	14,700	19,676	1/10/2024	6,093	6.5	1.0
TPB	HOSE	18,750	24,130	1/10/2024	7,508	7.1	1.2
OCB	HOSE	14,750	19,164	1/10/2024	4,880	8.1	1.1
ACB	HOSE	27,250	31,952	1/10/2024	18,261	6.8	1.3
VPB	HOSE	18,800	25,603	1/10/2024	16,420	10.5	1.1
STB	HOSE	30,450	34,494	1/10/2024	9,865	6.6	1.2
LPB	HOSE	16,750	18,389	1/10/2024	4,731	9.9	1.4
SHB	HOSE	11,450	16,146	1/10/2024	10,044	5.8	0.9
MWG	HOSE	47,250	61,600	1/10/2024	2,325	37.1	3.7
FRT	HOSE	154,000	119,200	1/10/2024	305	74.5	10.9
DGW	HOSE	66,100	55,300	1/10/2024	665	13.6	2.9
PNJ	HOSE	100,900	101,000	1/10/2024	2,357	14.7	2.9
VNM	HOSE	70,500	77,500	1/10/2024	10,402	15.6	4.7
SAB	HOSE	58,700	83,600	1/10/2024	5,162	21.9	4.8
HPG	HOSE	30,350	31,200	1/10/2024	15,721	21.9	1.8
VHC	HOSE	77,000	87,700	1/10/2024	1,218	13.2	1.7
FMC	HOSE	50,300	59,400	1/10/2024	318	12.2	1.6
ANV	HOSE	35,250	39,100	1/10/2024	261	20.0	1.8
STK	HOSE	33,100	36,700	1/10/2024	137	25.1	1.8
TCM	HOSE	46,400	54,700	1/10/2024	221	20.3	2.2
GEG	HOSE	13,000	18,000	1/10/2024	227	40.0	1.6
GAS	HOSE	81,000	87,300	1/10/2024	12,352	16.5	2.8
BSR	UPCOM	19,381	20,500	1/10/2024	5,677	12.0	1.1
PLX	HOSE	37,350	42,300	1/10/2024	4,395	13.3	2.2
PVD	HOSE	32,900	29,100	1/10/2024	816	19.4	1.3
PVS	HNX	37,900	40,300	1/10/2024	1,136	15.6	1.2
NLG	HOSE	44,600	40,600	1/10/2024	631	22.2	1.5
KDH	HOSE	37,500	40,900	1/10/2024	1,232	23.6	1.9
VRE	HOSE	25,900	37,700	1/10/2024	4,252	20.1	2.5

資料來源: PHS 收集

*若除權交易日發生在報告日後將影響目標價

分析師認證

這份報告由 Pham Quang Chuong - 富鑫證券股份公司研究員製作。負責籌備本研究報告之全部或部份內容之研究分析師、策略分析師、研究人員以茲聲明，任何研究分析師、策略分析師、研究人員在於本研究報告所提出之觀點，皆精確反映出其對於該發行機構與證券之個人意見。各研究分析師、策略分析師、研究人員均保證，其報酬在過去與未來，絕對沒有任何一部分是直接或間接與研究分析師、策略分析師、研究人員在此研究報告中所呈現之特定推薦或觀點有關。

評等指標定義

加碼= 預估其未來之潛在上漲空間大於10%。

觀望= 預估其未來之潛在漲跌空間將在下上10%之間。

減碼= 預估其未來之潛在下跌空間大於10%。

未評等= 本股票並不在富鑫證券之評等涵蓋範圍，或者尚未上市。

績效表現根據12個月的總回報(包含股息)所評定。

富鑫證券股份公司

地址：21st Floor, Phu My Hung Building, 08 Hoang Van Thai Street, Tan Phu Ward, District 7, HCMC.

電話號碼：(84-28) 5 413 5479

傳真號碼：+84 28 5413 5473

胡志明市

富美興交易室

地址：Ground Floor, CR2-08, 107 Ton Dat Tien, Tan Phu Ward, District 7, Ho Chi Minh City

電話號碼：(84-28) 5 413 5478

傳真號碼：+84 28 5413 5473

Tan Binh 分行

地址：Park Legend Building, 251 Hoang Van Thu Street, Ward 2, Tan Binh District, HCMC

電話號碼：(84-28) 3813 2401

傳真號碼：(84-28) 3813 2415

第三郡分行

地址：4th & 5th Floor, D&D Tower, 458 Nguyen Thi Minh Khai, Ward 2, District 3, HCMC

電話號碼：(84-28) 382 08068

傳真號碼：(84-28) 3820 8206

第一郡分行

地址：Room 1003A, 10th Floor, No. 81-83-83B-85 Ham Nghi Street, Nguyen Thai Binh Ward, District 1, HCMC

電話號碼：(84-28) 3 535 6060

傳真號碼：(84-28) 3 535 2912

河內市

Ha Noi 分行

地址：5th Floor, Vinafor Building, No.127 Lo Duc, Dong Mac Ward, Hai Ba Trung District, Ha Noi

電話號碼：(84-24) 3 933 4566

傳真號碼：(84-24) 3 933 4820

Thanh Xuan 分行

地址：5th Floor, UDIC Complex Building, N04 Hoang Dao Thuy, Trung Hoa Ward, Cau Giay District, Ha Noi

電話號碼：(84-24) 6 250 9999

傳真號碼：(84-24) 6 250 6666

海防市

海防分行

地址：2nd Floor, Eliteco Building No.18 Tran Hung Dao, Hoang Van Thu Ward, Hong Bang District, Hai Phong

電話號碼：(84-225) 384 1810

傳真號碼：(84-225) 384 1801