

越股行情

16/02/2024	HOSE		VN30		HNX	
收盤價	1,209.70	0.60%	1,224.54	0.61%	233.04	0.13%
成交股數(百萬股)	822.93	-5.31%	223.16	-25.71%	67.99	10.96%
撮合股數(百萬股)	784.17	-7.09%	209.28	-27.39%	67.08	11.88%
與最近 20 日之平均比較	658.11	19.15%	210.20	-0.44%	63.48	5.67%
成交值(十億越盾)	18,261	-5.88%	6,995	-16.07%	1,285	-0.28%
撮合成交值(十億越盾)	17,513	-5.99%	6,632	-15.95%	1,256	0.42%
與最近 20 日之平均比較	14,259	22.83%	5,870	12.99%	1,189	5.65%
上漲家數	288	51%	17	57%	102	44%
下跌家數	201	36%	9	30%	68	29%
持平家數	77	14%	4	13%	62	27%

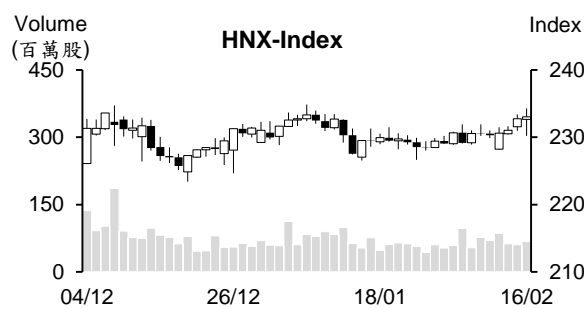
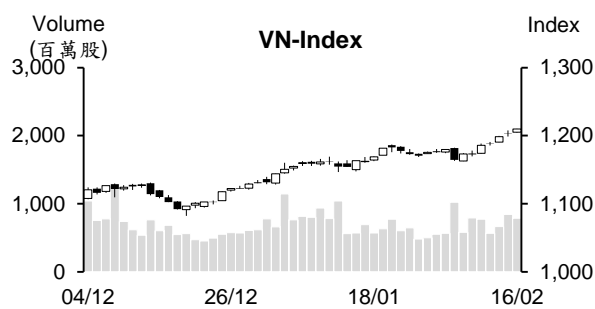

市場概況

越股連續五個交易日上漲。雖然昨日上漲的銀行與鋼鐵股今日呈現下跌，但資金輪動湧入不動產、食品、飲料與科技等族群，推升兩大指數多數交易時間維持走升。部分中小型港口、電力及保險股也上漲。然整體來看，今日上漲檔數不如昨日，顯示在外資維持減碼下，國內投資人之投資也有所偏向謹慎。

技術分析

VN 指數維持走升，量能維持高出最近二十日平均成交量，顯示市場仍收到資金的支持。指數守穩在 MA5 之上，加上 MA5、20 及 50 均線呈現多頭排列，配合相對強弱指標 (RSI) 提升至 74 點，以及平滑異同移動平均線 (MACD) 在訊號線 (Signal) 之上 (買進訊號)，支持指數有機會向上測試 1,250 點 (2023 年 9 月高點)；河內部分，HNX 指數連續四個交易日上漲。指數可能會突破近期橫向游走區間 (MA5 至 200 均線的所處區間)，加上 MA5 排在 MA20 之上，顯示指數有機會向上測試 235 點 (1 月高點) 或進一步上攻至 240 點 (2023 年 10 月高點)。整體而言，盤勢上升走勢仍在延續，操作上建議投資人可採取短進短出操作，基本面佳、2024 年前景看好及吸引資金之股票為投資標的。

建議股名單: VCI、SSI、SZC (獲利了結) – DHA (減碼)

(請參考第 2 頁)

當日調整股名單

次號	股票代碼	評等	評等日	現時價格	買入區間	持股表現	目標價	預期獲利	停損價	預期損失	備註
1	VCI	獲利了結	19/02/24	45	43.25	4%	49.8	15.1%	40.8	-5.7%	上漲動能減弱
2	SSI	獲利了結	19/02/24	35.00	33	6.1%	36	9.1%	31.3	-5.2%	上漲動能不如預期
3	SZC	獲利了結	19/02/24	41.95	36.5	14.9%	45	23.3%	34.5	-5.5%	上漲動能減弱
4	DHA	減碼	19/02/24	51.2	51.1	0.2%	56	9.6%	48.6	-4.9%	可讓持續積累上漲動能

投資組合部位

次號	股票代碼	評等	評等日	現時價格	買入區間	持股表現	目標價	預期獲利	停損價	預期損失	備註
1	VNM	加碼	03/01/24	70	68.3	2.5%	75	9.8%	66.5	-2.6%	
2	OIL	加碼	08/01/24	10.0	10.2	-2.0%	11.6	13.7%	9.6	-6%	
3	DPR	續抱	30/01/24	34.95	30.3	15.3%	35	15.5%	29	-4%	
4	POW	加碼	22/01/24	11.50	11.55	-0.4%	12.5	8.2%	11.1	-4%	
5	DHG	加碼	23/01/24	106.50	106.1	0.4%	122	15.0%	100	-6%	
6	DBC	加碼	23/01/24	28.85	26.3	9.7%	30	14%	24.8	-6%	
7	PVB	加碼	24/01/24	20.7	20.8	-0.5%	23.2	12%	19.8	-5%	
8	TV2	續抱	31/01/24	41.6	37.9	9.8%	45	19%	35.9	-5%	
9	PVT	加碼	25/01/24	27.5	26.75	2.8%	30.1	13%	25.7	-4%	
10	HPG	加碼	29/01/24	28.6	28.35	0.9%	31.1	10%	27	-5%	
11	CTR	續抱	07/02/24	97.2	91.9	5.8%	105	14%	88	-4%	
12	BMI	加碼	30/01/24	22.65	21.8	3.9%	23.7	9%	21	-4%	
13	PDR	加碼	31/01/24	29.7	28.45	4.4%	32	12%	26.8	-6%	
14	LSS	加碼	06/02/24	11.45	11.65	-1.7%	13.8	18%	11.1	-5%	
15	PC1	加碼	06/02/24	29.15	29.3	-0.5%	32.7	12%	27.7	-5%	
16	GAS	加碼	07/02/24	76.6	75.7	1.2%	79.8	5%	74.2	-2%	
17	PLC	加碼	15/02/24	32.4	31.6	2.5%	34	8%	30.5	-3%	
18	RAL	加碼	15/02/24	120.5	118.7	1.5%	133	12%	112	-6%	

2024 年農曆新年期間胡志明市旅遊業營收逾 6.5 兆越盾

從 2 月 8 日至 18 日，赴胡志明市的國際遊客約 7.5 萬，較去年同期的 6.5 萬增長 15.4%。在娛樂場和旅遊地點參觀及購物的遊客約 180 萬，較去年同期成長 5.9%。旅遊營收同步擴增 4% 至約 6.55 兆越盾。這是旅遊業持續復甦的樂觀訊號。

在農曆新年後, Techcombank 升息

Techcombank 僅將調升 1 至 5 個月的存款利率。其中，1 至 2 個月及 3 至 5 個月的年存款利率分別調升 0.4% 及 0.5% 至 2.75% 及 3.15%。6 至 8 個月、9 至 11 個月及 12 至 36 個月的年存款利率分別維持在 3.75%、3.8% 及 4.75%。東亞商業股份銀行 (Dong A Bank) 則將存款利率調降 0.4%。2 月 15 日國民銀行 (Quoc Dan Bank-NCB) 也調降存款利率。

整體來看，自 2024 年 2 月初至今，LPBank、Sacombank、NCB、Viet A Bank、SeABank、Techcombank、ACB、VIB、Eximbank、BVBank、KienLong Bank、ABBank、Bac A Bank、PG Bank、Sacombank 及 Dong A Bank 等 16 家銀行已調降存款利率。

銀行及黑市匯率在農曆新年後均同步上漲

據越南國家銀行 (SBV) 之公佈，2 月 15 日中心匯率為 1 美元 23,976 越盾，較農曆新年前上漲 20 越盾。

Vietcombank、Eximbank 及 ACB 的匯率分別為 24,270-24,610 越盾 (上漲 40 越盾)、24,290 越盾-24,610 越盾及 24,300-24,600 越盾。黑市匯率維持在高水位 (1 美元 25,000 越盾左右)，較銀行匯率高出 400 越盾左右。

2 月 15 日汽油價格大幅上漲逾 700 越盾，每公升 RON95 汽油價格近 24,000 越盾

據 2 月 15 日下午 3 時財政部與工商部發佈之汽油調整通知，E5 RON 92 及 RON 95 汽油價格分別調升 711 越盾及 657 越盾至每公升 22,831 越盾及 23,919 越盾。柴油、煤油及重油價格亦分別調升 654 越盾、633 越盾及 308 越盾至每公升 21,361 越盾、21,221 越盾及 15,906 越盾。

資料來源：Cafef、Vietstock、Fireant

PVTrans 計劃 2024 年稅後盈餘將萎縮 40%至 7,600 億越盾

據越南油氣運輸股份公司 (PVTrans, HoSE: PVT) 董事會剛通過之今年經營計劃，營收將萎縮 8%至 8.8 兆越盾、稅前盈餘及稅後盈餘將分別為 9,500 億越盾及 7,600 億越盾 (萎縮約 40%)。

PVT 計劃今年母公司的投資資金將為 3.374 兆越盾，其中 1.202 兆越盾為業主權益，其餘為貸款。公司將 1.32 億美元投資船舶以及將 2,620 億越盾投資 PVTrans Logistics、HH Thang Long、Indochina Transport 等會員公司。

PVT 計劃股息比率將為 8%。另外，公司持續展開股東大會通過有關 2022 年 10%股票股息，但至今尚未完成之方案。

2024 年 1 月 Viettel Construction (CTR) 獲利增長 17%

據 Viettel 工程股份公司-Viettel Construction (HoSE : CTR) 剛公佈有關 2024 年 1 月經營結果之數據顯示，營收增長 15%至 8,687 億越盾、稅前盈餘亦成長 17%至 498 億越盾。公司計劃 2024 年合併營收及稅前盈餘將分別增長 10%和 4%至 12.653 兆越盾及 6,714 億越盾。整體來看，1 月公司營收及獲利分別達成年度計劃的 6.9%及 7.4%。

2023 年 Minh Phu 水產公司呈現虧損

2023 年 Minh Phu 水產股份公司 (UPCoM : MPC) 營收淨額萎縮 35%至 10.689 兆越盾，毛利為 1.066 兆越盾，毛利率由 2022 年的 17%下降至 10%左右。值得注意的是，2023 年財務營收萎縮近 56%至 980 億越盾，財務費用亦縮減 31%至 2,490 億越盾，貸款利息費用則上升近 65%至 1,410 億越盾。銷售成本與行政管理費用分別為 7,380 億越盾及 2,970 億越盾。總計，MPC 淨虧損近 980 億越盾。

資料來源：Cafef、Vietstock

市場統計

撮合統計

推升指數的前五名股票

HOSE				HNX			
股票代碼	收盤價 (越盾)	漲跌 %	影響指數 %	股票代碼	收盤價 (VND)	漲跌 %	影響指數 %
GVR	26,650	6.81%	0.14%	CEO	21,700	1.88%	0.05%
VIC	43,950	3.29%	0.11%	PVI	45,700	1.11%	0.04%
VNM	70,000	3.55%	0.10%	HHC	93,300	4.83%	0.02%
VHM	42,700	1.79%	0.07%	DTK	11,100	0.91%	0.02%
GAS	76,600	1.19%	0.04%	IDC	56,300	0.36%	0.02%

拖累指數的前五名股票

HOSE				HNX			
股票代碼	收盤價 (越盾)	漲跌 %	影響指數 %	股票代碼	收盤價 (越盾)	漲跌 %	影響指數 %
BID	48,550	-0.82%	-0.05%	KSF	40,300	-1.47%	-0.06%
VCB	89,600	-0.33%	-0.03%	THD	35,300	-0.84%	-0.04%
HDB	23,300	-1.48%	-0.02%	VCS	61,200	-0.97%	-0.03%
STB	30,800	-1.44%	-0.02%	PVS	37,200	-0.53%	-0.03%
MBB	24,000	-0.62%	-0.02%	CDN	27,300	-1.80%	-0.02%

前五名成交量

HOSE				HNX			
股票代碼	收盤價 (越盾)	漲跌 %	成交量 (股)	股票代碼	收盤價 (越盾)	漲跌 %	成交量 (千股)
NVL	17,700	1.14%	35,480,128	SHS	17,900	0.00%	11,784,915
VND	23,200	0.87%	32,058,584	CEO	21,700	1.88%	10,835,527
HAG	12,750	-5.20%	30,645,318	PVS	37,200	-0.53%	4,798,817
DIG	27,850	0.54%	25,687,604	NRC	5,000	8.70%	4,479,600
VIX	17,950	0.56%	21,896,804	HUT	19,200	0.52%	3,181,998

前五名成交值

HOSE				HNX			
股票代碼	收盤價 (越盾)	漲跌 %	成交值 (十億越盾)	股票代碼	收盤價 (越盾)	漲跌 %	成交值 (十億越盾)
VNM	70,000	3.55%	770.4	CEO	21,700	1.88%	236.9
VND	23,200	0.87%	744.6	SHS	17,900	0.00%	211.2
DIG	27,850	0.54%	723.4	PVS	37,200	-0.53%	179.3
STB	30,800	-1.44%	644.5	IDC	56,300	0.36%	109.7
SSI	35,000	-0.28%	632.6	MBS	27,200	0.37%	66.0

議價交易

前五名股

HOSE			HNX		
股票代碼	成交量 (股)	成交值 (十億越盾)	股票代碼	成交量 (股)	成交值 (十億越盾)
EIB	9,260,000	175.94	GKM	875,069	28.41
MSB	6,605,000	99.41	PVS	18,000	0.68
SSB	3,240,000	75.17	SHS	15,800	0.28
MSN	800,000	52.16			
TCB	1,201,030	47.81			

外資交易行情 (股票)

證交所	買進成交量 (百萬股)	買進金額 (十億越盾)	賣出成交量 (百萬股)	賣出金額 (十億越盾)	淨買/賣成 交易 (百萬股)	淨買/賣超值 (十億越盾)
HOSE	51.38	1,186.93	61.95	1,587.12	(10.57)	(400.19)
HNX	2.92	50.92	2.72	84.26	0.20	(33.34)
總計	54.30	1,237.84	64.67	1,671.38	(10.37)	(433.53)

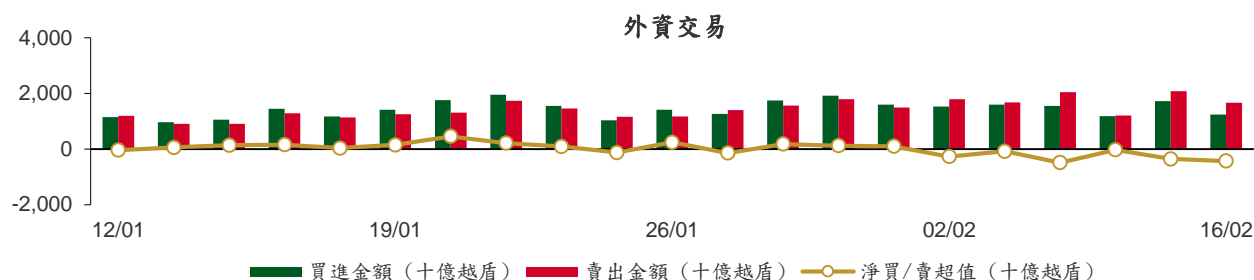

前五名買進							
HOSE				HNX			
股票代碼	收盤價 (越盾)	成交量 (股)	成交值 (十億越盾)	股票代碼	收盤價 (越盾)	成交量 (股)	成交值 (十億越盾)
VNM	70,000	1,451,516	100.49	CEO	21,700	813,700	17.83
FUEVFVND	28,410	2,837,100	80.48	SHS	17,900	616,790	11.10
NVL	17,700	3,393,900	60.63	IDC	56,300	141,613	8.00
DIG	27,850	2,006,600	56.71	NRC	5,000	622,800	2.99
VIC	43,950	1,198,105	52.26	TIG	12,200	199,200	2.44

前五名賣出							
HOSE				HNX			
股票代碼	收盤價 (越盾)	成交量 (股)	成交值 (十億越盾)	股票代碼	收盤價 (越盾)	成交量 (股)	成交值 (十億越盾)
VNM	70,000	3,225,413	223.71	PVS	37,200	1,591,800	59.45
STB	30,800	4,269,500	132.38	CEO	21,700	267,000	5.88
VND	23,200	3,773,039	87.41	DTD	28,300	117,280	3.37
MWG	46,300	1,248,400	57.63	TNG	20,800	156,900	3.27
FUEVFVND	28,410	2,013,400	57.09	VGS	23,000	86,200	1.99

前五名淨買超							
HOSE				HNX			
股票代碼	收盤價 (越盾)	淨買成交量 (股)	淨買超值 (十億越盾)	股票代碼	收盤價 (越盾)	淨買成交量 (股)	淨買超值 (十億越盾)
DIG	27,850	1,965,763	55.58	CEO	21,700	546,700	11.95
NVL	17,700	2,359,402	42.29	SHS	17,900	573,390	10.32
VIC	43,950	937,374	40.83	IDC	56,300	114,913	6.50
GVR	26,650	1,406,500	37.01	NRC	5,000	622,800	2.99
PVT	27,500	1,291,400	35.06	TIG	12,200	178,378	2.18

前五名淨賣超

HOSE				HNX			
股票代碼	收盤價 (越盾)	淨賣成交量 (股)	淨賣超值 (十億越盾)	股票代碼	收盤價 (越盾)	淨賣成交量 (股)	淨賣超值 (十億越盾)
VNM	70,000	(1,773,897)	(123.22)	PVS	37,200	(1,551,200)	(57.93)
STB	30,800	(3,840,350)	(119.09)	DTD	28,300	(114,080)	(3.28)
VND	23,200	(3,600,839)	(83.42)	TNG	20,800	(103,680)	(2.16)
MWG	46,300	(1,144,800)	(52.86)	VGS	23,000	(86,200)	(1.99)
VIX	17,950	(2,772,408)	(49.77)	VCS	61,200	(22,700)	(1.40)

ETF 交易

價格統計					外資交易			
ETF 代碼	收盤價 (越盾)	漲跌 (%)	成交量 (股)	成交值 (十億越盾)	ETF 代碼	買進金額 (十億越盾)	賣出金額 (十億越盾)	淨超值 (十億越盾)
E1VFN30	21,100	0.6%	943,445	19.87	E1VFN30	11.83	16.08	(4.24)
FUEMAV30	14,540	0.6%	26,600	0.38	FUEMAV30	0.38	0.11	0.27
FUESSV30	15,050	0.4%	30,402	0.46	FUESSV30	0.32	0.00	0.32
FUESSV50	17,760	0.6%	16,300	0.29	FUESSV50	0.00	0.00	0.00
FUESSVFL	20,430	-0.9%	304,900	6.22	FUESSVFL	5.86	0.16	5.71
FUEVFVND	28,410	-0.3%	3,094,314	87.78	FUEVFVND	80.48	57.09	23.38
FUEVN100	16,360	0.1%	89,500	1.47	FUEVN100	0.46	0.54	(0.08)
FUEIP100	8,210	-0.2%	1,500	0.01	FUEIP100	0.00	0.00	0.00
FUEKIV30	8,050	0.5%	3,600	0.03	FUEKIV30	0.01	0.02	(0.01)
FUEDCMID	11,250	0.0%	54,200	0.61	FUEDCMID	0.11	0.58	(0.47)
FUEKIVFS	11,810	0.0%	0	0.00	FUEKIVFS	0.00	0.00	0.00
FUEMAVND	11,900	0.0%	500,000	5.96	FUEMAVND	5.96	5.96	0.00
FUEFCV50	12,480	-0.6%	5,400	0.07	FUEFCV50	0.00	0.00	0.00
FUEBFVND	12,510	0.0%	0	0.00	FUEBFVND	0.00	0.00	0.00
總計			5,070,161	123.14	總計	105.42	80.53	24.89

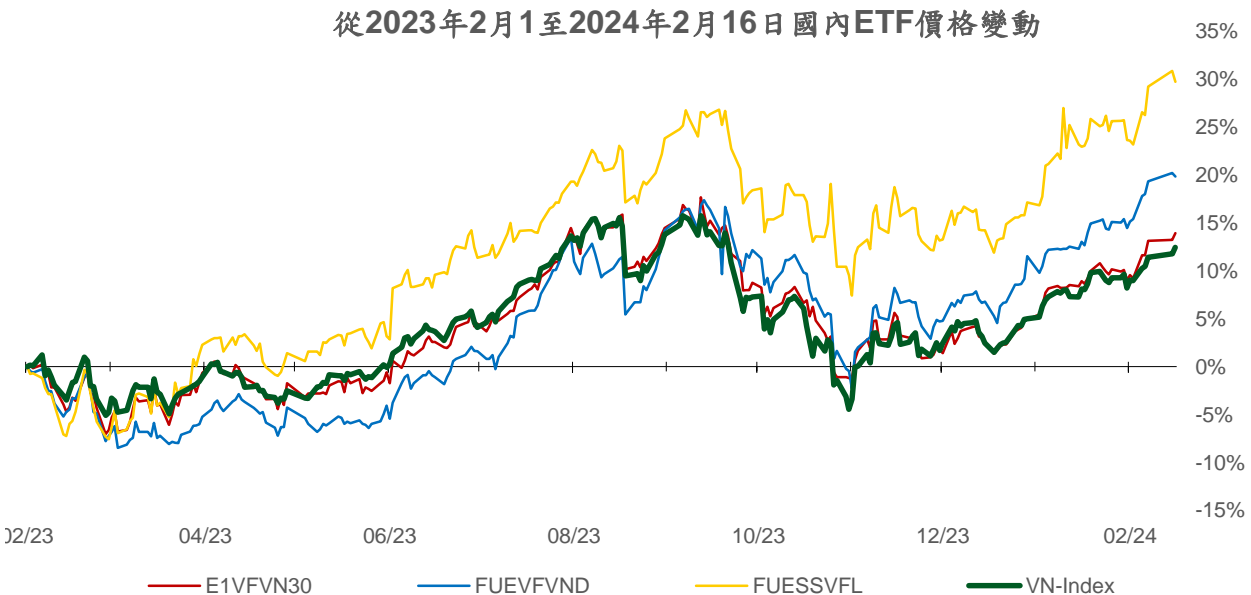
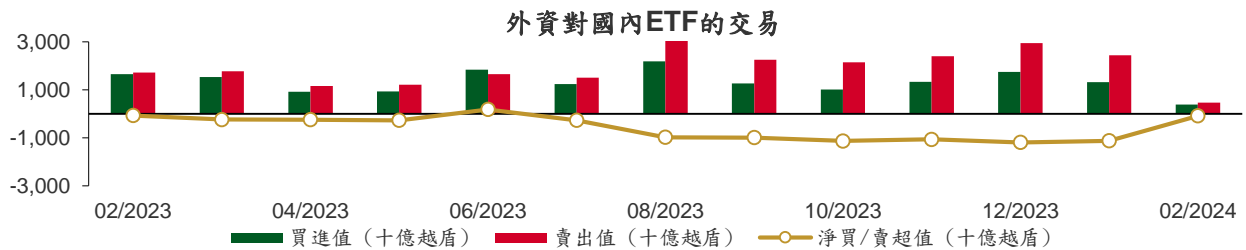

本日報由富鑫證券股份有限公司研究部發佈，以上所有資訊乃源於可靠之消息來源，但由於證券市場瞬息萬變且受許多不可預測之因素影響，投資人應審慎投資、自負風險。

權證資訊

權證代碼(*)	收盤價 (越盾)	漲跌 (%)	成交量	到期的 天數	標的股票 之價格 (越盾)	權證理 論價格 (越盾) (**)	與收盤價 的差異 (越盾)	履約價 格(越盾)	行使比 例 n:1	最後交易日
CACB2304	2,240	-8.2%	2,010	220	27,600	1,782	(458)	23,000	3.0	23/09/2024
CACB2305	1,080	-1.8%	26,150	234	27,600	773	(307)	24,000	6.0	07/10/2024
CACB2306	2,340	-2.5%	70,960	153	27,600	1,986	(354)	22,000	3.0	18/07/2024
CACB2307	930	-4.1%	11,110	185	27,600	615	(315)	25,000	6.0	19/08/2024
CACB2401	2,230	-9.0%	2,690	122	27,600	1,667	(563)	25,000	2.0	17/06/2024
CFPT2305	3,800	1.6%	2,240	59	105,100	3,853	53	67,210	9.9	15/04/2024
CFPT2309	3,280	0.0%	46,320	76	105,100	3,220	(60)	80,060	7.9	02/05/2024
CFPT2310	3,270	1.2%	67,360	167	105,100	2,769	(501)	84,510	7.9	01/08/2024
CFPT2311	1,600	0.0%	20,740	27	105,100	1,647	47	88,960	9.9	14/03/2024
CFPT2313	1,660	1.2%	162,750	173	105,100	979	(681)	100,000	10.0	07/08/2024
CFPT2314	2,280	2.2%	11,950	326	105,100	1,251	(1,029)	100,000	10.0	07/01/2025
CFPT2315	3,500	0.0%	0	66	105,100	3,181	(319)	80,000	8.0	22/04/2024
CFPT2316	2,750	0.4%	80,830	153	105,100	2,409	(341)	82,000	10.0	18/07/2024
CFPT2317	1,470	1.4%	63,460	277	105,100	742	(728)	101,000	15.0	19/11/2024
CFPT2318	1,980	1.5%	420	146	105,100	1,233	(747)	99,000	8.0	11/07/2024
CHDB2304	1,530	-1.3%	12,310	34	23,300	1,446	(84)	18,280	3.5	21/03/2024
CHDB2305	1,390	-1.4%	2,410	6	23,300	1,382	(8)	18,470	3.5	22/02/2024
CHDB2306	1,660	-3.5%	1,170	129	23,300	1,230	(430)	19,340	3.5	24/06/2024
CHPG2309	1,730	-1.1%	38,170	96	28,600	1,777	47	24,000	3.0	22/05/2024
CHPG2313	1,310	-1.5%	116,810	12	28,600	1,323	13	23,330	4.0	28/02/2024
CHPG2314	3,570	-0.8%	25,010	11	28,600	3,583	13	21,450	2.0	27/02/2024
CHPG2315	1,550	0.0%	0	125	28,600	806	(744)	27,780	4.0	20/06/2024
CHPG2316	1,220	-2.4%	21,300	216	28,600	902	(318)	28,890	4.0	19/09/2024
CHPG2317	460	-6.1%	54,920	6	28,600	457	(3)	26,890	4.0	22/02/2024
CHPG2318	450	4.7%	12,780	35	28,600	302	(148)	29,220	4.0	22/03/2024
CHPG2319	770	-2.5%	3,650	129	28,600	559	(211)	30,110	4.0	24/06/2024
CHPG2321	1,700	1.2%	9,010	59	28,600	1,527	(173)	24,500	3.0	15/04/2024
CHPG2322	1,760	-0.6%	15,650	150	28,600	1,254	(506)	30,000	2.0	15/07/2024
CHPG2326	720	-1.4%	77,910	76	28,600	689	(31)	27,500	4.0	02/05/2024
CHPG2328	1,240	0.0%	7,970	76	28,600	1,120	(120)	28,500	2.0	02/05/2024
CHPG2329	1,740	-2.3%	700	167	28,600	1,548	(192)	29,000	2.0	01/08/2024
CHPG2330	250	-45.7%	6,220	27	28,600	159	(91)	31,000	3.0	14/03/2024
CHPG2331	810	1.3%	10,920	234	28,600	695	(115)	28,000	6.0	07/10/2024
CHPG2332	840	2.4%	10,780	265	28,600	699	(141)	28,500	6.0	07/11/2024
CHPG2333	850	2.4%	10,500	293	28,600	700	(150)	29,000	6.0	05/12/2024
CHPG2334	660	1.5%	12,480	326	28,600	530	(130)	29,500	8.0	07/01/2025
CHPG2336	920	-6.1%	90	76	28,600	608	(312)	28,110	4.0	02/05/2024
CHPG2337	1,100	0.0%	0	138	28,600	627	(473)	29,670	4.0	03/07/2024
CHPG2338	1,340	0.0%	0	230	28,600	818	(522)	30,000	4.0	03/10/2024
CHPG2339	4,040	-0.7%	20	321	28,600	1,960	(2,080)	30,220	2.0	02/01/2025
CHPG2340	1,840	-1.1%	3,000	66	28,600	1,422	(418)	25,000	3.0	22/04/2024
CHPG2341	1,720	-3.4%	55,270	153	28,600	1,270	(450)	30,000	2.0	18/07/2024
CHPG2342	870	0.0%	33,470	277	28,600	671	(199)	24,000	10.0	19/11/2024
CHPG2343	1,190	1.7%	1,710	117	28,600	1,006	(184)	28,000	3.0	12/06/2024
CHPG2401	1,110	0.0%	0	122	28,600	613	(497)	31,000	3.0	17/06/2024
CMBB2306	4,130	0.7%	11,870	96	24,000	4,204	74	16,970	1.7	22/05/2024
CMBB2309	1,370	1.5%	88,990	76	24,000	1,286	(84)	19,000	4.0	02/05/2024
CMBB2311	3,100	17.4%	11,380	76	24,000	2,571	(529)	19,000	2.0	02/05/2024
CMBB2312	2,870	-3.0%	260	167	24,000	2,512	(358)	19,500	2.0	01/08/2024
CMBB2313	1,450	2.1%	107,860	27	24,000	1,539	89	21,000	2.0	14/03/2024
CMBB2314	1,380	-1.4%	21,110	173	24,000	1,161	(219)	20,000	4.0	07/08/2024
CMBB2315	1,700	1.8%	33,780	326	24,000	1,316	(384)	20,000	4.0	07/01/2025

CMBB2316	990	0.0%	36,000	76	24,000	611	(379)	18,000	10.0	02/05/2024
CMBB2317	1,170	1.7%	3,790	185	24,000	939	(231)	20,000	5.0	19/08/2024
CMBB2318	1,770	0.6%	25,220	216	24,000	1,615	(155)	18,000	4.0	19/09/2024
CMBB2401	2,700	0.0%	20	122	24,000	2,210	(490)	20,000	2.0	17/06/2024
CMSN2302	1,200	2.6%	7,250	96	66,200	884	(316)	66,000	6.0	22/05/2024
CMSN2305	20	-91.7%	9,740	12	66,200	3	(17)	76,790	10.0	28/02/2024
CMSN2306	10	-95.8%	6,130	6	66,200	0	(10)	80,000	10.0	22/02/2024
CMSN2307	400	11.1%	32,630	129	66,200	138	(262)	83,000	10.0	24/06/2024
CMSN2311	150	-61.5%	7,420	167	66,200	158	8	88,500	8.0	01/08/2024
CMSN2313	650	6.6%	12,810	234	66,200	366	(284)	80,000	10.0	07/10/2024
CMSN2315	230	-32.4%	19,950	76	66,200	65	(165)	82,000	10.0	02/05/2024
CMSN2316	900	5.9%	10	230	66,200	279	(621)	83,980	10.0	03/10/2024
CMSN2317	1,600	3.2%	290	321	66,200	442	(1,158)	86,870	8.0	02/01/2025
CMWG2305	3,090	2.3%	11,760	96	46,300	2,818	(272)	35,660	4.0	22/05/2024
CMWG2309	590	15.7%	33,180	76	46,300	227	(363)	54,000	5.0	02/05/2024
CMWG2310	980	22.5%	3,280	167	46,300	504	(476)	54,500	5.0	01/08/2024
CMWG2312	590	-28.9%	10,070	67	46,300	224	(366)	56,000	3.0	23/04/2024
CMWG2313	920	2.2%	11,650	173	46,300	657	(263)	50,000	6.0	07/08/2024
CMWG2314	780	2.6%	29,390	326	46,300	536	(244)	52,000	10.0	07/01/2025
CMWG2315	350	0.0%	4,270	76	46,300	125	(225)	48,890	20.0	02/05/2024
CMWG2316	720	0.0%	16,870	187	46,300	820	100	48,000	6.0	21/08/2024
CMWG2317	690	4.6%	70	66	46,300	315	(375)	50,000	6.0	22/04/2024
CMWG2318	1,810	-1.6%	30,450	153	46,300	1,228	(582)	42,000	6.0	18/07/2024
CNVL2303	550	0.0%	6,320	34	17,700	386	(164)	17,330	4.0	21/03/2024
CNVL2305	1,240	0.0%	5,430	129	17,700	740	(500)	17,000	4.0	24/06/2024
CPDR2303	2,510	1.2%	29,700	34	29,700	2,469	(41)	19,890	4.0	21/03/2024
CPDR2305	2,740	1.1%	43,770	129	29,700	2,558	(182)	20,220	4.0	24/06/2024
CPOW2304	20	-89.5%	1,530	34	11,500	0	(20)	16,330	2.0	21/03/2024
CPOW2305	20	-90.0%	10	6	11,500	0	(20)	15,000	2.0	22/02/2024
CPOW2306	190	0.0%	0	129	11,500	24	(166)	16,000	2.0	24/06/2024
CPOW2308	190	5.6%	14,460	59	11,500	81	(109)	12,000	5.0	15/04/2024
CPOW2309	140	-44.0%	15,350	89	11,500	36	(104)	14,500	2.0	15/05/2024
CPOW2313	710	1.4%	5,020	138	11,500	225	(485)	12,890	2.0	03/07/2024
CPOW2314	990	1.0%	300	230	11,500	327	(663)	13,110	2.0	03/10/2024
CPOW2315	1,310	4.8%	500	321	11,500	391	(919)	13,460	2.0	02/01/2025
CSHB2302	930	0.0%	66,460	76	11,900	381	(549)	12,000	2.0	02/05/2024
CSHB2303	1,190	0.0%	0	137	11,900	449	(741)	12,350	2.0	02/07/2024
CSHB2304	500	0.0%	128,430	138	11,900	242	(258)	11,670	5.0	03/07/2024
CSHB2305	580	1.8%	150,490	230	11,900	230	(350)	12,560	5.0	03/10/2024
CSHB2306	1,820	2.3%	40	321	11,900	671	(1,149)	12,780	2.0	02/01/2025
CSTB2306	1,510	-8.5%	72,020	96	30,800	1,536	26	30,000	2.0	22/05/2024
CSTB2310	330	-5.7%	99,700	12	30,800	242	(88)	30,330	5.0	28/02/2024
CSTB2312	640	-4.5%	10	125	30,800	412	(228)	33,330	5.0	20/06/2024
CSTB2313	790	-4.8%	60	216	30,800	468	(322)	35,560	5.0	19/09/2024
CSTB2314	100	-61.5%	34,590	6	30,800	44	(56)	32,220	5.0	22/02/2024
CSTB2315	180	-45.5%	20,110	35	30,800	96	(84)	34,330	5.0	22/03/2024
CSTB2316	500	-3.9%	70	129	30,800	256	(244)	36,330	5.0	24/06/2024
CSTB2318	670	-6.9%	26,710	89	30,800	515	(155)	32,000	4.0	15/05/2024
CSTB2319	580	-6.5%	64,330	59	30,800	496	(84)	27,000	9.0	15/04/2024
CSTB2322	770	-6.1%	260,570	76	30,800	694	(76)	30,000	4.0	02/05/2024
CSTB2324	820	-5.8%	200	76	30,800	572	(248)	31,000	4.0	02/05/2024
CSTB2325	1,110	-6.7%	48,710	167	30,800	811	(299)	31,500	4.0	01/08/2024
CSTB2326	1,180	-6.4%	20	67	30,800	681	(499)	33,000	2.0	23/04/2024
CSTB2327	610	-6.2%	12,150	173	30,800	517	(93)	32,000	6.0	07/08/2024
CSTB2328	630	-4.6%	15,200	326	30,800	516	(114)	33,000	8.0	07/01/2025
CSTB2330	540	-6.9%	100	76	30,800	300	(240)	34,000	4.0	02/05/2024
CSTB2331	580	-7.9%	147,680	138	30,800	341	(239)	35,000	5.0	03/07/2024
CSTB2332	810	-8.0%	36,400	230	30,800	475	(335)	35,890	5.0	03/10/2024
CSTB2333	3,270	0.0%	0	321	30,800	1,540	(1,730)	36,110	2.0	02/01/2025

CSTB2334	2,290	-5.4%	13,500	187	30,800	1,936	(354)	27,000	3.0	21/08/2024
CSTB2335	1,370	-6.2%	50	66	30,800	708	(662)	31,000	3.0	22/04/2024
CSTB2336	610	-10.3%	6,650	91	30,800	503	(107)	31,000	5.0	17/05/2024
CSTB2337	1,260	-3.8%	23,610	277	30,800	936	(324)	27,000	7.0	19/11/2024
CSTB2338	1,550	-7.7%	5,170	117	30,800	1,295	(255)	29,000	3.0	12/06/2024
CSTB2401	1,230	0.0%	0	122	30,800	978	(252)	31,000	3.0	17/06/2024
CTCB2302	3,800	-0.8%	46,750	96	38,500	3,906	106	27,000	3.0	22/05/2024
CTCB2306	1,730	-10.8%	4,070	76	38,500	1,749	19	32,000	4.0	02/05/2024
CTCB2307	2,030	-6.0%	10	167	38,500	1,601	(429)	34,000	4.0	01/08/2024
CTCB2308	750	-10.7%	74,420	27	38,500	796	46	37,000	3.0	14/03/2024
CTCB2309	2,590	-0.4%	11,740	220	38,500	2,100	(490)	35,000	3.0	23/09/2024
CTCB2310	940	-1.1%	36,680	234	38,500	804	(136)	35,000	8.0	07/10/2024
CTCB2311	2,350	0.0%	0	66	38,500	2,302	(48)	32,000	3.0	22/04/2024
CTCB2312	2,800	-4.1%	220	146	38,500	2,394	(406)	32,600	3.0	11/07/2024
CTCB2401	3,280	0.0%	0	122	38,500	2,963	(317)	34,000	2.0	17/06/2024
CTPB2304	650	1.6%	50,950	76	18,900	301	(349)	18,890	4.0	02/05/2024
CTPB2305	860	0.0%	23,470	138	18,900	358	(502)	19,330	4.0	03/07/2024
CTPB2306	2,270	-1.7%	320	230	18,900	851	(1,419)	19,890	2.0	03/10/2024
CTPB2401	1,270	-15.3%	16,300	122	18,900	863	(407)	18,500	2.0	17/06/2024
CVHM2302	650	8.3%	39,440	96	42,700	305	(345)	50,000	4.0	22/05/2024
CVHM2305	10	-94.7%	4,510	12	42,700	0	(10)	57,780	8.0	28/02/2024
CVHM2306	190	0.0%	0	6	42,700	0	(190)	60,670	8.0	22/02/2024
CVHM2307	190	-5.0%	10,500	129	42,700	35	(155)	62,670	8.0	24/06/2024
CVHM2311	370	-17.8%	17,960	167	42,700	130	(240)	60,500	5.0	01/08/2024
CVHM2312	250	-37.5%	6,160	76	42,700	54	(196)	56,000	5.0	02/05/2024
CVHM2313	500	2.0%	60,140	234	42,700	305	(195)	50,000	10.0	07/10/2024
CVHM2315	300	3.5%	69,380	76	42,700	96	(204)	50,890	8.0	02/05/2024
CVHM2316	540	8.0%	80,070	138	42,700	195	(345)	51,230	8.0	03/07/2024
CVHM2317	740	-1.3%	12,350	230	42,700	304	(436)	52,350	8.0	03/10/2024
CVHM2318	1,590	3.9%	220	321	42,700	627	(963)	53,460	5.0	02/01/2025
CVHM2319	510	8.5%	100	66	42,700	99	(411)	52,000	5.0	22/04/2024
CVHM2401	1,700	57.4%	5,070	122	42,700	972	(728)	43,000	4.0	17/06/2024
CVIB2302	2,380	-0.8%	16,570	96	22,100	2,414	34	18,610	1.6	22/05/2024
CVIB2304	1,130	0.9%	9,800	173	22,100	934	(196)	19,440	3.9	07/08/2024
CVIB2305	770	-1.3%	10,230	326	22,100	566	(204)	21,380	5.8	07/01/2025
CVIB2306	3,240	0.0%	1,390	187	22,100	3,151	(89)	16,520	1.9	21/08/2024
CVIB2307	1,250	-0.8%	22,100	185	22,100	791	(459)	20,410	3.9	19/08/2024
CVIB2401	2,000	0.0%	0	122	22,100	1,421	(579)	20,410	1.9	17/06/2024
CVIC2304	90	-59.1%	7,550	34	43,950	1	(89)	59,890	8.0	21/03/2024
CVIC2305	20	-89.5%	7,770	6	43,950	0	(20)	61,110	8.0	22/02/2024
CVIC2306	690	-1.4%	310	129	43,950	45	(645)	62,220	8.0	24/06/2024
CVIC2308	430	7.5%	20,870	173	43,950	263	(167)	50,000	10.0	07/08/2024
CVIC2309	490	16.7%	90,680	234	43,950	287	(203)	52,000	10.0	07/10/2024
CVIC2311	60	-71.4%	11,600	13	43,950	2	(58)	52,000	8.0	29/02/2024
CVIC2312	530	12.8%	56,560	138	43,950	160	(370)	52,350	10.0	03/07/2024
CVIC2313	760	16.9%	13,370	230	43,950	247	(513)	53,460	10.0	03/10/2024
CVIC2314	2,280	7.6%	10,510	321	43,950	636	(1,644)	54,570	5.0	02/01/2025
CVNM2304	350	16.7%	10,850	12	70,000	234	(116)	68,250	9.6	28/02/2024
CVNM2305	140	-48.2%	9,760	6	70,000	65	(75)	70,500	9.6	22/02/2024
CVNM2306	800	21.2%	11,230	129	70,000	283	(517)	72,630	9.6	24/06/2024
CVNM2308	900	34.3%	55,500	76	70,000	475	(425)	68,490	7.9	02/05/2024
CVNM2310	480	26.3%	63,740	173	70,000	141	(339)	79,410	9.9	07/08/2024
CVNM2311	850	18.1%	24,650	326	70,000	293	(557)	79,410	9.9	07/01/2025
CVNM2313	260	-23.5%	11,560	76	70,000	14	(246)	83,360	9.9	02/05/2024
CVNM2314	1,000	14.9%	130	230	70,000	108	(892)	86,250	7.9	03/10/2024
CVNM2315	3,290	0.0%	0	321	70,000	303	(2,987)	88,230	4.0	02/01/2025
CVNM2316	1,180	24.2%	8,210	66	70,000	641	(539)	64,520	9.9	22/04/2024
CVPB2305	1,170	0.9%	41,640	59	19,850	1,013	(157)	17,160	2.9	15/04/2024
CVPB2309	250	-7.4%	196,980	76	19,850	178	(72)	21,450	3.8	02/05/2024

CVPB2311	1,230	-5.4%	1,770	76	19,850	759	(471)	19,540	1.9	02/05/2024
CVPB2312	1,520	-1.9%	10	167	19,850	974	(546)	20,020	1.9	01/08/2024
CVPB2314	370	-7.5%	152,110	173	19,850	238	(132)	22,880	3.8	07/08/2024
CVPB2315	420	-2.3%	153,660	326	19,850	261	(159)	23,350	5.7	07/01/2025
CVPB2316	330	0.0%	35,300	76	19,850	93	(237)	22,360	4.8	02/05/2024
CVPB2317	500	-9.1%	20,710	138	19,850	188	(312)	22,880	3.8	03/07/2024
CVPB2318	720	-1.4%	8,610	230	19,850	276	(444)	23,420	3.8	03/10/2024
CVPB2319	2,420	0.0%	0	321	19,850	693	(1,727)	23,950	1.9	02/01/2025
CVPB2320	690	0.0%	0	66	19,850	256	(434)	20,970	2.9	22/04/2024
CVPB2321	600	0.0%	27,640	185	19,850	434	(166)	18,000	7.0	19/08/2024
CVPB2322	750	-2.6%	11,500	216	19,850	534	(216)	20,000	4.0	19/09/2024
CVRE2303	600	7.1%	8,620	96	22,500	292	(308)	25,000	3.0	22/05/2024
CVRE2306	30	-82.4%	20,080	12	22,500	0	(30)	29,330	5.0	28/02/2024
CVRE2307	10	-93.8%	9,210	6	22,500	0	(10)	30,330	5.0	22/02/2024
CVRE2308	160	14.3%	15,420	129	22,500	39	(121)	31,330	5.0	24/06/2024
CVRE2312	360	5.9%	4,620	76	22,500	67	(293)	27,500	4.0	02/05/2024
CVRE2313	330	17.9%	25,610	167	22,500	128	(202)	29,500	4.0	01/08/2024
CVRE2315	220	10.0%	38,270	234	22,500	94	(126)	30,000	8.0	07/10/2024
CVRE2317	200	-25.9%	17,200	76	22,500	23	(177)	30,000	4.0	02/05/2024
CVRE2318	230	9.5%	92,410	138	22,500	61	(169)	31,000	4.0	03/07/2024
CVRE2319	420	20.0%	18,600	230	22,500	131	(289)	31,780	4.0	03/10/2024
CVRE2320	2,050	3.0%	10	321	22,500	404	(1,646)	32,330	2.0	02/01/2025
CVRE2321	210	10.5%	440	35	22,500	4	(206)	29,000	4.0	22/03/2024
CVRE2322	1,000	7.5%	67,950	153	22,500	552	(448)	24,000	3.0	18/07/2024
CVRE2323	730	12.3%	86,140	117	22,500	369	(361)	24,800	3.0	12/06/2024

(*) 歐式交易方式，以現金交易

(**) PHS 採用 Black-Scholes 估價方式

期投資股

股票代碼	證券所	現時價格	目標價*	報告日	預期 2024 年		
					盈利 (十億越盾)	PE Target	PB Target
NT2	HOSE	25,800	32,300	2/7/2024	640	-	-
VIB	HOSE	22,100	27,000	2/7/2024	9,843	-	-
VHM	HOSE	42,700	63,300	1/26/2024	27,904	9.9	1.2
MSH	HOSE	40,600	55,900	1/17/2024	318	13.2	2.1
SIP	HOSE	80,000	83,400	1/10/2024	1,123	10.9	3.5
KBC	HOSE	31,450	36,000	1/10/2024	1,647	10.8	1.4
IDC	HNX	56,300	56,000	1/10/2024	2,212	10.4	2.5
CTG	HOSE	35,250	36,375	1/10/2024	23,247	7.5	1.1
VCB	HOSE	89,600	87,329	1/10/2024	37,497	13.0	2.2
BID	HOSE	48,550	55,870	1/10/2024	25,522	11.1	1.8
TCB	HOSE	38,500	45,148	1/10/2024	22,796	7.0	1.0
MBB	HOSE	24,000	29,592	1/10/2024	23,926	5.6	1.2
MSB	HOSE	15,200	19,676	1/10/2024	6,093	6.5	1.0
TPB	HOSE	18,900	24,130	1/10/2024	7,508	7.1	1.2
OCB	HOSE	15,700	19,164	1/10/2024	4,880	8.1	1.1
ACB	HOSE	27,600	31,952	1/10/2024	18,261	6.8	1.3
VPB	HOSE	19,850	25,603	1/10/2024	16,420	10.5	1.1
STB	HOSE	30,800	34,494	1/10/2024	9,865	6.6	1.2
LPB	HOSE	17,950	18,389	1/10/2024	4,731	9.9	1.4
SHB	HOSE	11,900	16,146	1/10/2024	10,044	5.8	0.9
MWG	HOSE	46,300	61,600	1/10/2024	2,325	37.1	3.7
FRT	HOSE	124,500	119,200	1/10/2024	305	74.5	10.9
DGW	HOSE	57,100	55,300	1/10/2024	665	13.6	2.9
PNJ	HOSE	90,500	101,000	1/10/2024	2,357	14.7	2.9
VNM	HOSE	70,000	77,500	1/10/2024	10,402	15.6	4.7
SAB	HOSE	58,000	83,600	1/10/2024	5,162	21.9	4.8
HPG	HOSE	28,600	31,200	1/10/2024	15,721	21.9	1.8
VHC	HOSE	66,700	87,700	1/10/2024	1,218	13.2	1.7

本日報由富鑫證券股份有限公司研究部發佈，以上所有資訊乃源於可靠之消息來源，但由於證券市場瞬息萬變且受許多不可預測之因素影響，投資人應審慎投資、自負風險。

FMC	HOSE	46,200	59,400	1/10/2024	318	12.2	1.6
ANV	HOSE	31,200	39,100	1/10/2024	261	20.0	1.8
STK	HOSE	28,350	36,700	1/10/2024	137	25.1	1.8
TCM	HOSE	41,950	54,700	1/10/2024	221	20.3	2.2
IMP	HOSE	62,900	74,400	1/10/2024	354	14.0	2.3
POW	HOSE	11,500	15,100	1/10/2024	2,363	17.5	1.1
GEG	HOSE	13,200	18,000	1/10/2024	227	40.0	1.6
GAS	HOSE	76,600	87,300	1/10/2024	12,352	16.5	2.8
BSR	UPCOM	18,851	20,500	1/10/2024	5,677	12.0	1.1
PLX	HOSE	35,300	42,300	1/10/2024	4,395	13.3	2.2
PVD	HOSE	28,500	29,100	1/10/2024	816	19.4	1.3
PVS	HNX	37,200	40,300	1/10/2024	1,136	15.6	1.2
NLG	HOSE	39,300	40,600	1/10/2024	631	22.2	1.5
KDH	HOSE	31,400	40,900	1/10/2024	1,232	23.6	1.9
VRE	HOSE	22,500	37,700	1/10/2024	4,252	20.1	2.5

資料來源: PHS 收集

*若除權交易日發生在報告日後將影響目標價

分析師認證

這份報告由 Pham Quang Chuong - 富鑫證券股份公司研究員製作。負責籌備本研究報告之全部或部份內容之研究分析師、策略分析師、研究人員以茲聲明，任何研究分析師、策略分析師、研究人員在於本研究報告所提出之觀點，皆精確反映出其對於該發行機構與證券之個人意見。各研究分析師、策略分析師、研究人員均保證，其報酬在過去與未來，絕對沒有任何一部分是直接或間接與研究分析師、策略分析師、研究人員在此研究報告中所呈現之特定推薦或觀點有關。

評等指標定義

加碼= 預估其未來之潛在上漲空間大於10%。

觀望= 預估其未來之潛在漲跌空間將在下上10%之間。

減碼= 預估其未來之潛在下跌空間大於10%。

未評等= 本股票並不在富鑫證券之評等涵蓋範圍，或者尚未上市。

績效表現根據12個月的總回報(包含股息)所評定。

富鑫證券股份公司

地址：21st Floor, Phu My Hung Building, 08 Hoang Van Thai Street, Tan Phu Ward, District 7, HCMC.

電話號碼：(84-28) 5 413 5479

傳真號碼：+84 28 5413 5473

胡志明市

富美興交易室

地址：Ground Floor, CR2-08, 107 Ton Dat Tien, Tan Phu Ward, District 7, Ho Chi Minh City

電話號碼：(84-28) 5 413 5478

傳真號碼：+84 28 5413 5473

Tan Binh 分行

地址：Park Legend Building, 251 Hoang Van Thu Street, Ward 2, Tan Binh District, HCMC

電話號碼：(84-28) 3813 2401

傳真號碼：(84-28) 3813 2415

第三郡分行

地址：4th & 5th Floor, D&D Tower, 458 Nguyen Thi Minh Khai, Ward 2, District 3, HCMC

電話號碼：(84-28) 382 08068

傳真號碼：(84-28) 3820 8206

第一郡分行

地址：Room 1003A, 10th Floor, No. 81-83-83B-85 Ham Nghi Street, Nguyen Thai Binh Ward, District 1, HCMC

電話號碼：(84-28) 3 535 6060

傳真號碼：(84-28) 3 535 2912

河內市

Ha Noi 分行

地址：5th Floor, Vinafor Building, No.127 Lo Duc, Dong Mac Ward, Hai Ba Trung District, Ha Noi

電話號碼：(84-24) 3 933 4566

傳真號碼：(84-24) 3 933 4820

Thanh Xuan 分行

地址：5th Floor, UDIC Complex Building, N04 Hoang Dao Thuy, Trung Hoa Ward, Cau Giay District, Ha Noi

電話號碼：(84-24) 6 250 9999

傳真號碼：(84-24) 6 250 6666

海防市

海防分行

地址：2nd Floor, Eliteco Building No.18 Tran Hung Dao, Hoang Van Thu Ward, Hong Bang District, Hai Phong

電話號碼：(84-225) 384 1810

傳真號碼：(84-225) 384 1801