

越股行情

15/02/2024	HOSE		VN30		HNX	
收盤價	1,202.50	0.33%	1,217.12	0.36%	232.75	0.74%
成交股數(百萬股)	869.04	26.69%	300.40	44.15%	61.28	-3.01%
撮合股數(百萬股)	844.05	26.93%	288.23	43.08%	59.96	-3.55%
與最近 20 日之平均比較	670.88	25.81%	218.39	31.98%	65.07	-7.85%
成交值(十億越盾)	19,402	25.06%	8,334	37.31%	1,289	4.84%
撮合成交值(十億越盾)	18,629	24.55%	7,890	35.58%	1,251	3.88%
與最近 20 日之平均比較	14,459	28.84%	6,019	31.08%	1,221	2.42%
上漲家數	321	58%	17	57%	106	46%
下跌家數	153	28%	8	27%	56	24%
持平家數	81	15%	5	17%	67	29%

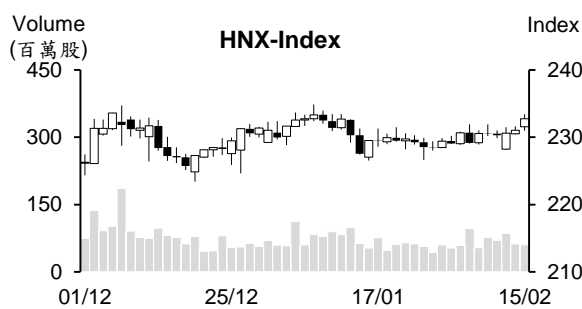
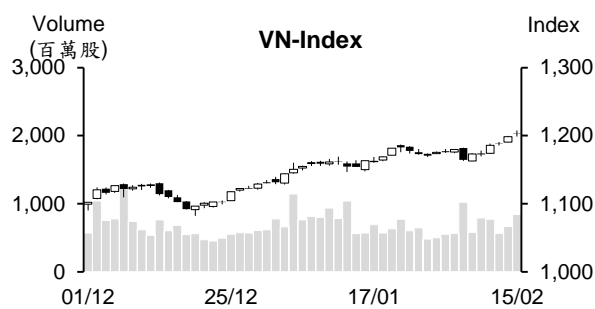

市場概況

農曆新年後第一交易日越股持續上漲。不僅銀行族群上揚，鋼鐵、啤酒、鯰魚、紡織、農業、電力及部分中小型不動產與零售等類股也紛紛上漲，推升兩大指數以紅盤開出後多數交易時間維持走升。午盤後半段，雖然 VN 指數在 ACB、CTG、GVR 等藍籌股獲利了結賣壓湧現下回落至平盤價位附近，但在買盤進場意願回升下，VN 指數最終仍以紅盤開出。透過盤面觀察，VN30 指數期貨合約即將到期，使藍籌股在午盤後半段呈現較大波動。值得注意的是外資已連續五個交易日維持減碼。

技術分析

VN 指數連續四個交易日上漲，量能擴增高出最近二十日平均成交量。指數守穩在 MA5 之上，加上 MA5、20 及 50 均線呈現多頭排列，配合相對強弱指標 (RSI) 提升至 72 點，以及平滑異同移動平均線 (MACD) 在訊號線 (Signal) 之上 (買進訊號)，支持指數有機會向上測試 1,250 點 (2023 年 9 月高點)；河內部分，HNX 指數亦上漲。指數逐漸突破橫向游走區間 (MA5 至 200 均線的所處區間)，加上 MA5 排在 MA20 之上，顯示指數有機會向上測試 235 點 (1 月高點) 或進一步上攻至 240 點 (2023 年 10 月高點)。整體而言，盤勢上升走勢仍在延續，操作上建議投資人可採取短進短出操作，基本面佳、2024 年前景看好及吸引資金之股票為投資標的。

建議股名單: BCM (獲利了結) – VCG (減碼)

(請參考第 2 頁)

當日調整股名單

次號	股票代碼	評等	評等日	現時價格	買入區間	持股表現	目標價	預期獲利	停損價	預期損失	備註
1	BCM	獲利了結	16/02/24	63.7	59.9	6.3%	67.7	13%	58	-3.2%	上漲動能減弱
2	VCG	減碼	16/02/24	25.40	25.4	0.0%	28	10.2%	24.2	-4.7%	走勢不如預期

投資組合部位

次號	股票代碼	評等	評等日	現時價格	買入區間	持股表現	目標價	預期獲利	停損價	預期損失	備註
1	VNM	加碼	03/01/24	67.6	68.3	-1.0%	75	9.8%	66.5	-2.6%	
2	OIL	加碼	08/01/24	9.9	10.2	-2.5%	11.6	13.7%	9.6	-6%	
3	DPR	續抱	30/01/24	33.95	30.3	12.0%	35	15.5%	29	-4%	
4	SSI	加碼	16/01/24	35.10	33	6.4%	36	9.1%	31.3	-5%	
5	DHA	加碼	19/01/24	51.70	51.1	1.2%	56	9.6%	48.6	-5%	
6	POW	加碼	22/01/24	11.40	11.55	-1.3%	12.5	8%	11.1	-4%	
7	DHG	加碼	23/01/24	107.2	106.1	1.0%	122	15%	100	-6%	
8	DBC	加碼	23/01/24	28.4	26.3	8.0%	30	14%	24.8	-6%	
9	PVB	加碼	24/01/24	20.7	20.8	-0.5%	23.2	12%	19.8	-5%	
10	TV2	續抱	31/01/24	41.9	37.9	10.6%	45	19%	35.9	-5%	
11	PVT	加碼	25/01/24	26.75	26.75	0.0%	30.1	13%	25.7	-4%	
12	SZC	續抱	02/02/24	41.4	36.5	13.4%	45	23%	34.5	-5%	
13	HPG	加碼	29/01/24	28.7	28.35	1.2%	31.1	10%	27	-5%	
14	CTR	續抱	07/02/24	95.7	91.9	4.1%	105	14%	88	-4%	
15	BMI	加碼	30/01/24	22.25	21.8	2.1%	23.7	9%	21	-4%	
16	PDR	加碼	31/01/24	29.7	28.45	4.4%	32	12%	26.8	-6%	
17	VCI	加碼	02/02/24	45.15	43.25	4.4%	49.8	15%	40.8	-6%	
18	LSS	加碼	06/02/24	11.55	11.65	-0.9%	13.8	18%	11.1	-5%	
19	PC1	加碼	06/02/24	29.75	29.3	1.5%	32.7	12%	27.7	-5%	
20	GAS	加碼	07/02/24	75.7	75.7	0.0%	79.8	5%	74.2	-2%	
21	PLC	加碼	15/02/24	32.4	31.6	2.5%	34	8%	30.5	-3%	
22	RAL	加碼	15/02/24	120	118.7	1.1%	133	12%	112	-6%	

信用機構的資產總首度突破 20,000 兆越盾

據越南國家銀行 (SBV) 公佈的數據顯示，截至 2023 年底為止，信用機構的資產總額較 2022 年底增長 9.83% 至逾 20,073 兆越盾。第四季資產總額增加近 1,170 兆越盾，為最近多年來之最高季度成長。

去年授信成長 13.71% (授信餘額增加 1,634 兆越盾)。其中第四季授信餘額增加近 805 兆越盾，佔 2023 年授信餘額的擴增的近 50%。這是多近年以來之最高授信增長且創下歷史新高。

2023 年底商業銀行的資產總額為 17,313 兆越盾，佔整體信用機構資產的 86.25%。其中，國營商業銀行 (Agribank、BIDV、VietinBank、Vietcombank、CBBank、GP Bank 及 OceanBank) 之資產總額成長 8.43% 至 8,326 兆多越盾，分別佔銀行業及商業銀行資產總額的 41.5% 及 48%。商業股份銀行的資產總額成長 12.33% 至近 8,987 兆越盾，為銀行業之最大。

另外，信用機構的註冊資金近 1,003 兆越盾，較 2022 年底成長 14.36%。其中，商業股份銀行及國營商業銀行的註冊資金分別成長 15.58% 及 14.41% 至 542.566 兆越盾 (佔銀行業的註冊資金的逾 50%) 及 217.882 兆越盾。

2024 年 1 月贖回的公司債券價值近 7.4 兆越盾，預期今年到期的債券將為 279 兆多越盾

據越南債券市場協會 (VBMA) 的數據顯示，從 2024 年 1 月 1 日至 2 月 2 日，2 檔私募發行價值為 1.65 兆越盾、1 檔公開發行價值為 2 兆多越盾，平均發行期限為 5.25 年，年均利率為 10.7%。相較於前幾個月，發行價值大幅縮減 91%。胡志明市基礎設施投資股份公司 (HoSE: CII) 在 1 月發行逾 2.8 兆越盾 (面額為 10 萬越盾)。這是可轉換之債券，期限為 10 年。前四季的年利率為 10.5%，其後為浮動利率。

對於贖回的公司債券，1 月贖回的公司債券價值近 7.4 兆越盾，較去年同期縮減 31.1%。預期 2024 年到期的債券將為 279 兆多越盾，其中大部分為不動產公司債券，近 116 兆越盾 (佔 41.4%)。

7 家公司公佈有關延期支付債券本金及利息，價值約 8.8 兆多越盾 (包括債券利息及剩下的債券本金)。另外，5 檔債券已獲延期本金和利息的支付日。

未來將有 2 檔由 Thanh Thanh Cong - Bien Hoa 股份公司 (HOSE: SBT) 及 Ban Viet 銀行 (UPCoM: BVB) 發行的債券。

國內黃金價格呈現下跌

2 月 15 日上午，國內黃金價格在農曆新年後呈現大幅下跌。Bao Tin Minh Chau 的 SJC 黃金價格較農曆新前下跌 90 萬越盾至每兩 7,645-7,805 萬越盾。DOJI 的 SJC 黃金價格亦回落 100 萬越盾左右至每兩 7,635-7,805 萬越盾。國際黃金價格在 2 月 13 日回落後尚未顯示復甦，目前價格為每盎司 1,992.7 美元 (每兩約 5,950 萬越盾，未包含稅在內)。

資料來源：Cafef、Vietstock

在更新後，2023 年第四季 KBC 營收及淨利大幅減少

據 Kinh Bac 都市區發展總公司 (HoSE: KBC) 剛公佈有關 2023 年第四季 財報之更新數據顯示，營收淨額由 1.094 兆越盾減少至 8,460 億越盾、銷售成本由 6,060 億越盾縮減至 4,700 億越盾及毛利由 4,870 億越盾減少至 3,760 億越盾。另外，財務、銷售及行政管理費用均較近期公布的數據萎縮 15-40%。總計，第四季稅後盈餘由 1,500 億越盾左右縮減至 1,310 億越盾，但較去年同期虧損的 5,580 億越盾已出現明顯改善 (主因受到工業不動產業務的支持)。

然而，去年第四季母公司仍虧損 2,545 億越盾。營收淨額較 2022 年成長近 6 倍至 5.644 兆越盾，其中土地及基礎設施租出的營收對整體營收具有最大貢獻，來到 5.247 兆越盾。毛利較 2022 年同期增長 14 倍至 3.686 兆越盾，稅後盈餘成長近 41%至 2.218 兆越盾。

2024 年 1 月 TDM 獲利為 80 億多越盾

今年 1 月 Thu Dau Mot 供水股份公司 (HOSE : TDM) 的供水量較去年同期增加 4%至 410 萬多立方米，達成年度計畫 (近 7,200 萬立方米) 的 6%。營收亦增長 5%至 290 億越盾 (主要為供水業務之營收)，達成年度計劃 (5,645 億越盾) 的 5%、稅後盈餘亦增長 4%至 83 億多越盾，達成年度計劃 (近 1,980 億越南盾)的 4%。漏水率由 1.5%下降至 0.43%。

1 月 Biwase 營收成長 24%至近 3,000 億越盾

據平陽水環境及供水股份公司-Biwase (HOSE : BWE) 剛公佈有關 2024 年 1 月經營結果之數據顯示，供水量較去年同期成長 16%至 1,640 萬多立方米，達成年度計劃的逾 8%。日均產能維持在 822,000 立方米、漏水率維持在 5%。總計，營收總額約 2,810 億越盾及稅後盈餘為 650 億多越盾，分別增長 24%及 17%。然值得注意的是目前公司仍未認列 930 億越盾的垃圾處理營收。

資料來源：Cafef、Vietstock

市場統計

撮合統計

推升指數的前五名股票

HOSE				HNX			
股票代碼	收盤價 (越盾)	漲跌 %	影響指數 %	股票代碼	收盤價 (VND)	漲跌 %	影響指數 %
TCB	38,400	2.95%	0.08%	NVB	11,400	5.56%	0.11%
MBB	24,150	2.77%	0.07%	SHS	17,900	1.70%	0.08%
HPG	28,700	1.95%	0.07%	THD	35,600	0.85%	0.04%
MSB	15,050	6.74%	0.04%	CDN	27,800	4.12%	0.04%
OCB	15,900	5.30%	0.03%	HUT	19,100	1.06%	0.04%

拖累指數的前五名股票

HOSE				HNX			
股票代碼	收盤價 (越盾)	漲跌 %	影響指數 %	股票代碼	收盤價 (越盾)	漲跌 %	影響指數 %
ACB	27,200	-2.86%	-0.06%	DNP	21,000	-4.98%	-0.04%
CTG	35,000	-1.41%	-0.06%	PVS	37,400	-0.53%	-0.03%
GVR	24,950	-1.58%	-0.03%	PTI	35,300	-1.94%	-0.02%
FPT	104,000	-0.86%	-0.02%	PRE	18,000	-2.70%	-0.02%
MWG	45,850	-1.61%	-0.02%	HVT	64,000	-5.47%	-0.01%

前五名成交量

HOSE				HNX			
股票代碼	收盤價 (越盾)	漲跌 %	成交量 (股)	股票代碼	收盤價 (越盾)	漲跌 %	成交量 (千股)
SHB	11,900	2.15%	44,497,151	SHS	17,900	1.70%	11,202,017
HPG	28,700	1.95%	37,002,180	CEO	21,300	0.95%	7,445,165
MSB	15,050	6.74%	35,358,218	PVS	37,400	-0.53%	4,739,310
NVL	17,500	1.16%	25,953,723	HUT	19,100	1.06%	4,473,773
TPB	18,850	1.89%	25,902,501	MBS	27,100	0.37%	2,787,788

前五名成交值

HOSE				HNX			
股票代碼	收盤價 (越盾)	漲跌 %	成交值 (十億越盾)	股票代碼	收盤價 (越盾)	漲跌 %	成交值 (十億越盾)
HPG	28,700	1.95%	1,061.0	SHS	17,900	1.70%	200.0
MBB	24,150	2.77%	577.1	PVS	37,400	-0.53%	177.6
STB	31,250	0.48%	538.7	CEO	21,300	0.95%	158.5
SHB	11,900	2.15%	530.7	IDC	56,100	0.18%	141.8
VND	23,000	0.00%	525.1	HUT	19,100	1.06%	85.6

議價交易

前五名股

HOSE			HNX		
股票代碼	成交量 (股)	成交值 (十億越盾)	股票代碼	成交量 (股)	成交值 (十億越盾)
FPT	1,247,220	139.94	GKM	911,016	30.59
TCB	2,897,000	114.62	TVD	327,000	4.61
BMP	471,000	49.33	PVS	80,000	2.98
SHB	3,647,000	42.50			
MSB	3,002,000	42.33			

外資交易行情 (股票)

證交所	買進成交量 (百萬股)	買進金額 (十億越盾)	賣出成交量 (百萬股)	賣出金額 (十億越盾)	淨買/賣成 交易 (百萬股)	淨買/賣超值 (十億越盾)
HOSE	70.52	1,672.11	65.13	1,997.92	5.39	(325.80)
HNX	2.02	58.02	3.64	87.00	(1.62)	(28.98)
總計	72.54	1,730.13	68.78	2,084.92	3.77	(354.78)

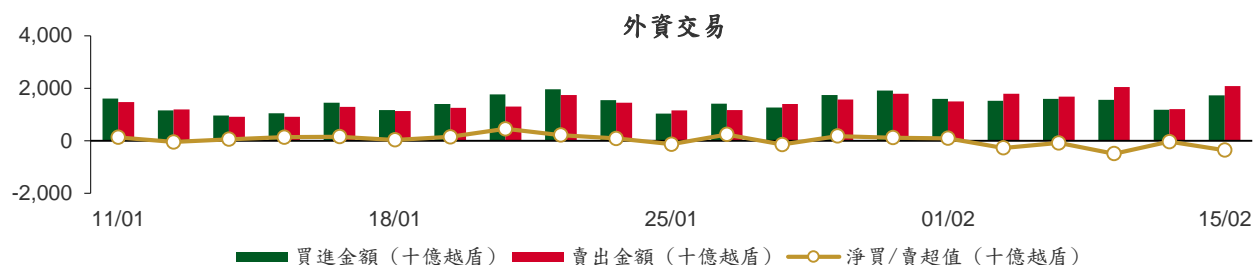

前五名買進

HOSE				HNX			
股票代碼	收盤價 (越盾)	成交量 (股)	成交值 (十億越盾)	股票代碼	收盤價 (越盾)	成交量 (股)	成交值 (十億越盾)
HPG	28,700	6,117,000	175.40	IDC	56,100	511,620	28.84
FPT	104,000	1,254,020	140.65	SHS	17,900	713,600	12.77
MSB	15,050	8,366,400	124.28	DTD	28,500	212,600	6.07
TCB	38,400	2,467,100	98.44	VGS	23,100	131,100	3.03
CII	19,200	4,491,100	85.30	L14	42,300	39,100	1.66

前五名賣出

HOSE				HNX			
股票代碼	收盤價 (越盾)	成交量 (股)	成交值 (十億越盾)	股票代碼	收盤價 (越盾)	成交量 (股)	成交值 (十億越盾)
VNM	67,600	2,560,214	173.06	SHS	17,900	1,850,100	32.96
FPT	104,000	1,253,320	140.58	PVS	37,400	565,775	21.09
MWG	45,850	2,430,200	112.23	BVS	26,300	440,200	11.57
CTG	35,000	2,931,979	104.00	MBS	27,100	304,750	8.18
TCB	38,400	2,467,100	98.44	IDC	56,100	115,000	6.45

前五名淨買超

HOSE				HNX			
股票代碼	收盤價 (越盾)	淨買成交量 (股)	淨買超值 (十億越盾)	股票代碼	收盤價 (越盾)	淨買成交量 (股)	淨買超值 (十億越盾)
MSB	15,050	8,259,500	122.71	IDC	56,100	396,620	22.39
HPG	28,700	3,994,248	114.61	DTD	28,500	192,992	5.51
CII	19,200	4,428,500	84.12	VGS	23,100	129,900	3.00
GEX	22,000	1,785,900	39.29	L14	42,300	39,100	1.66
HHV	16,000	2,200,300	34.96	TNG	21,000	28,900	0.60

前五名淨賣超

HOSE				HNX			
股票代碼	收盤價 (越盾)	淨賣成交量 (股)	淨賣超值 (十億越盾)	股票代碼	收盤價 (越盾)	淨賣成交量 (股)	淨賣超值 (十億越盾)
VNM	67,600	(1,947,287)	(131.65)	PVS	37,400	(565,675)	(21.09)
CTG	35,000	(2,591,779)	(91.97)	SHS	17,900	(1,136,500)	(20.19)
MWG	45,850	(1,822,400)	(84.18)	BVS	26,300	(414,700)	(10.89)
PDR	29,700	(2,220,000)	(66.14)	MBS	27,100	(302,350)	(8.12)
VRE	22,000	(2,936,758)	(64.57)	LAS	17,800	(38,700)	(0.67)

ETF 交易

價格統計					外資交易			
ETF 代碼	收盤價 (越盾)	漲跌 (%)	成交量 (股)	成交值 (十億越盾)	ETF 代碼	買進金額 (十億越盾)	賣出金額 (十億越盾)	淨超值 (十億越盾)
E1VFN30	20,970	0.1%	1,097,725	23.11	E1VFN30	10.08	20.09	(10.01)
FUEMAV30	14,460	0.3%	37,700	0.54	FUEMAV30	0.53	0.40	0.12
FUESSV30	14,990	-0.1%	56,700	0.85	FUESSV30	0.27	0.46	(0.19)
FUESSV50	17,650	0.9%	14,300	0.25	FUESSV50	0.01	0.05	(0.04)
FUESSVFL	20,610	1.3%	830,606	17.05	FUESSVFL	1.86	15.06	(13.19)
FUEVFVND	28,500	0.7%	1,737,406	49.34	FUEVFVND	44.87	36.54	8.33
FUEVN100	16,350	0.9%	98,300	1.60	FUEVN100	0.02	0.56	(0.54)
FUEIP100	8,230	4.4%	5,700	0.05	FUEIP100	0.02	0.00	0.02
FUEKIV30	8,010	-0.4%	55,505	0.45	FUEKIV30	0.40	0.35	0.05
FUEDCMID	11,250	0.5%	24,704	0.28	FUEDCMID	0.11	0.26	(0.15)
FUEKIVFS	11,810	0.1%	3,500	0.04	FUEKIVFS	0.02	0.04	(0.02)
FUEMAVND	11,900	0.2%	91,500	1.09	FUEMAVND	1.08	1.01	0.07
FUEFCV50	12,560	3.8%	5,000	0.06	FUEFCV50	0.00	0.00	0.00
FUEBFVND	12,510	0.0%	0	0.00	FUEBFVND	0.00	0.00	0.00
總計			4,058,646	94.71	總計	59.28	74.83	(15.55)

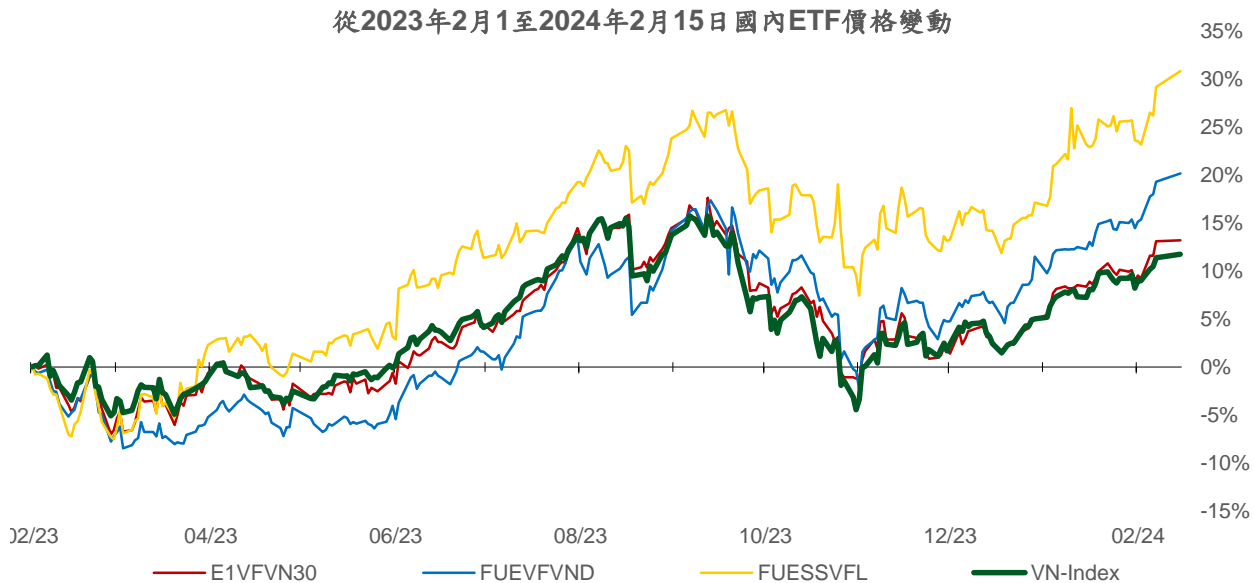
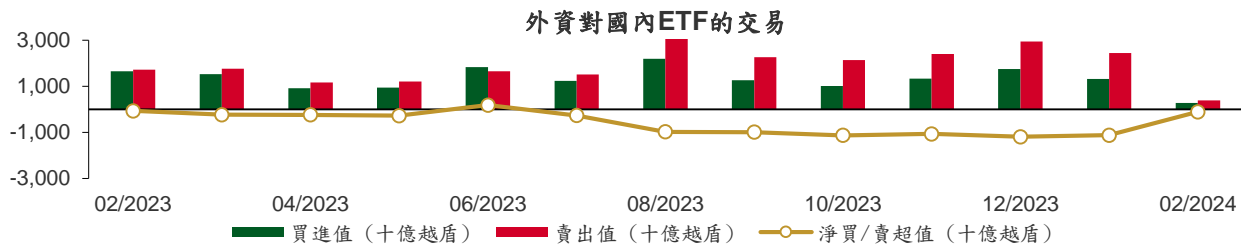

權證資訊

權證代碼 (*)	收盤價 (越盾)	漲跌 (%)	成交量	到期的 天數	標的股 票之價 格 (越盾)	權證理論 價格 (越盾) (**)	與收盤價 的差異 (越盾)	履約價 格(越盾)	行使比 例 n:1	最後交易日
CACB2304	2,440	2.1%	11,130	221	27,200	1,670	(770)	23,000	3.0	23/09/2024
CACB2305	1,100	-5.2%	8,960	235	27,200	721	(379)	24,000	6.0	07/10/2024
CACB2306	2,400	-4.8%	75,190	154	27,200	1,863	(537)	22,000	3.0	18/07/2024
CACB2307	970	-4.0%	24,910	186	27,200	566	(404)	25,000	6.0	19/08/2024
CACB2401	2,450	-1.6%	1,850	123	27,200	1,516	(934)	25,000	2.0	17/06/2024
CFPT2305	3,740	-2.4%	21,460	60	104,000	3,742	2	67,210	9.9	15/04/2024
CFPT2309	3,280	-3.5%	5,930	77	104,000	3,082	(198)	80,060	7.9	02/05/2024
CFPT2310	3,230	-2.7%	69,850	168	104,000	2,639	(591)	84,510	7.9	01/08/2024
CFPT2311	1,600	0.0%	22,520	28	104,000	1,537	(63)	88,960	9.9	14/03/2024
CFPT2313	1,640	-5.8%	103,470	174	104,000	907	(733)	100,000	10.0	07/08/2024
CFPT2314	2,230	-3.9%	2,800	327	104,000	1,180	(1,050)	100,000	10.0	07/01/2025
CFPT2315	3,500	-2.0%	10	67	104,000	3,044	(456)	80,000	8.0	22/04/2024
CFPT2316	2,740	-3.5%	28,520	154	104,000	2,303	(437)	82,000	10.0	18/07/2024
CFPT2317	1,450	-4.0%	35,820	278	104,000	696	(754)	101,000	15.0	19/11/2024
CFPT2318	1,950	-5.3%	12,620	147	104,000	1,140	(810)	99,000	8.0	11/07/2024
CHDB2304	1,550	-1.9%	8,190	35	23,650	1,546	(4)	18,280	3.5	21/03/2024
CHDB2305	1,410	-2.8%	13,130	7	23,650	1,483	73	18,470	3.5	22/02/2024
CHDB2306	1,720	3.6%	790	130	23,650	1,322	(398)	19,340	3.5	24/06/2024
CHPG2309	1,750	2.3%	89,850	97	28,700	1,808	58	24,000	3.0	22/05/2024
CHPG2313	1,330	7.3%	119,150	13	28,700	1,348	18	23,330	4.0	28/02/2024
CHPG2314	3,600	6.2%	18,790	12	28,700	3,634	34	21,450	2.0	27/02/2024
CHPG2315	1,550	0.0%	0	126	28,700	824	(726)	27,780	4.0	20/06/2024
CHPG2316	1,250	5.0%	9,920	217	28,700	919	(331)	28,890	4.0	19/09/2024
CHPG2317	490	14.0%	19,030	7	28,700	485	(5)	26,890	4.0	22/02/2024
CHPG2318	430	16.2%	30,110	36	28,700	319	(111)	29,220	4.0	22/03/2024
CHPG2319	790	6.8%	17,540	130	28,700	574	(216)	30,110	4.0	24/06/2024
CHPG2321	1,680	4.4%	67,870	60	28,700	1,559	(121)	24,500	3.0	15/04/2024
CHPG2322	1,770	1.7%	24,540	151	28,700	1,284	(486)	30,000	2.0	15/07/2024
CHPG2326	730	4.3%	335,570	77	28,700	708	(22)	27,500	4.0	02/05/2024
CHPG2328	1,240	18.1%	117,780	77	28,700	1,155	(85)	28,500	2.0	02/05/2024
CHPG2329	1,780	7.2%	750	168	28,700	1,581	(199)	29,000	2.0	01/08/2024
CHPG2330	250	-44.4%	14,470	28	28,700	175	(75)	31,000	3.0	14/03/2024
CHPG2331	800	3.9%	14,120	235	28,700	706	(94)	28,000	6.0	07/10/2024
CHPG2332	820	3.8%	9,570	266	28,700	711	(109)	28,500	6.0	07/11/2024
CHPG2333	830	2.5%	28,820	294	28,700	711	(119)	29,000	6.0	05/12/2024
CHPG2334	650	3.2%	69,860	327	28,700	538	(112)	29,500	8.0	07/01/2025
CHPG2336	980	0.0%	0	77	28,700	626	(354)	28,110	4.0	02/05/2024
CHPG2337	1,100	4.8%	510	139	28,700	643	(457)	29,670	4.0	03/07/2024
CHPG2338	1,340	0.0%	0	231	28,700	834	(506)	30,000	4.0	03/10/2024
CHPG2339	4,070	2.3%	800	322	28,700	1,991	(2,079)	30,220	2.0	02/01/2025
CHPG2340	1,860	1.6%	1,800	67	28,700	1,453	(407)	25,000	3.0	22/04/2024
CHPG2341	1,780	2.3%	54,370	154	28,700	1,300	(480)	30,000	2.0	18/07/2024
CHPG2342	870	2.4%	73,020	278	28,700	679	(191)	24,000	10.0	19/11/2024
CHPG2343	1,170	2.6%	1,120	118	28,700	1,030	(140)	28,000	3.0	12/06/2024
CHPG2401	1,110	-3.5%	20	123	28,700	631	(479)	31,000	3.0	17/06/2024
CMBB2306	4,100	5.9%	53,820	97	24,150	4,292	192	16,970	1.7	22/05/2024
CMBB2309	1,350	1.5%	20,110	77	24,150	1,323	(27)	19,000	4.0	02/05/2024
CMBB2311	2,640	-0.4%	30,680	77	24,150	2,645	5	19,000	2.0	02/05/2024
CMBB2312	2,960	5.7%	1,710	168	24,150	2,580	(380)	19,500	2.0	01/08/2024
CMBB2313	1,420	10.1%	156,180	28	24,150	1,613	193	21,000	2.0	14/03/2024
CMBB2314	1,400	5.3%	330	174	24,150	1,194	(206)	20,000	4.0	07/08/2024
CMBB2315	1,670	1.2%	2,030	327	24,150	1,347	(323)	20,000	4.0	07/01/2025

本日報由富鑫證券股份有限公司研究部發佈，以上所有資訊乃源於可靠之消息來源，但由於證券市場瞬息萬變且受許多不可預測之因素影響，投資人應審慎投資、自負風險。

CMBB2316	990	2.1%	48,270	77	24,150	625	(365)	18,000	10.0	02/05/2024
CMBB2317	1,150	0.0%	46,330	186	24,150	966	(184)	20,000	5.0	19/08/2024
CMBB2318	1,760	2.9%	51,130	217	24,150	1,651	(109)	18,000	4.0	19/09/2024
CMBB2401	2,700	3.1%	1,460	123	24,150	2,279	(421)	20,000	2.0	17/06/2024
CMSN2302	1,170	0.0%	1,810	97	64,900	773	(397)	66,000	6.0	22/05/2024
CMSN2305	240	0.0%	0	13	64,900	2	(238)	76,790	10.0	28/02/2024
CMSN2306	20	-91.3%	5,890	7	64,900	0	(20)	80,000	10.0	22/02/2024
CMSN2307	360	-5.3%	11,090	130	64,900	116	(244)	83,000	10.0	24/06/2024
CMSN2311	390	-2.5%	6,360	168	64,900	135	(255)	88,500	8.0	01/08/2024
CMSN2313	610	-3.2%	2,880	235	64,900	326	(284)	80,000	10.0	07/10/2024
CMSN2315	210	-38.2%	20,470	77	64,900	52	(158)	82,000	10.0	02/05/2024
CMSN2316	850	0.0%	0	231	64,900	247	(603)	83,980	10.0	03/10/2024
CMSN2317	1,550	0.0%	0	322	64,900	398	(1,152)	86,870	8.0	02/01/2025
CMWG2305	3,020	-2.9%	41,530	97	45,850	2,718	(302)	35,660	4.0	22/05/2024
CMWG2309	370	-30.2%	13,240	77	45,850	210	(160)	54,000	5.0	02/05/2024
CMWG2310	800	-10.1%	10,840	168	45,850	477	(323)	54,500	5.0	01/08/2024
CMWG2312	600	-34.1%	43,930	68	45,850	205	(395)	56,000	3.0	23/04/2024
CMWG2313	900	-10.0%	8,470	174	45,850	625	(275)	50,000	6.0	07/08/2024
CMWG2314	760	-7.3%	104,010	327	45,850	516	(244)	52,000	10.0	07/01/2025
CMWG2315	350	-5.4%	5,000	77	45,850	116	(234)	48,890	20.0	02/05/2024
CMWG2316	720	-7.7%	242,310	188	45,850	783	63	48,000	6.0	21/08/2024
CMWG2317	660	-4.4%	2,000	67	45,850	292	(368)	50,000	6.0	22/04/2024
CMWG2318	1,840	-9.8%	36,830	154	45,850	1,178	(662)	42,000	6.0	18/07/2024
CNVL2303	550	0.0%	1,250	35	17,500	362	(188)	17,330	4.0	21/03/2024
CNVL2305	1,240	7.8%	10	130	17,500	711	(529)	17,000	4.0	24/06/2024
CPDR2303	2,480	-3.5%	21,400	35	29,700	2,470	(10)	19,890	4.0	21/03/2024
CPDR2305	2,710	-3.2%	42,480	130	29,700	2,560	(150)	20,220	4.0	24/06/2024
CPOW2304	10	-94.7%	10	35	11,400	0	(10)	16,330	2.0	21/03/2024
CPOW2305	20	-90.0%	240	7	11,400	0	(20)	15,000	2.0	22/02/2024
CPOW2306	190	0.0%	0	130	11,400	22	(168)	16,000	2.0	24/06/2024
CPOW2308	180	-10.0%	9,530	60	11,400	74	(106)	12,000	5.0	15/04/2024
CPOW2309	130	-50.0%	15,740	90	11,400	32	(98)	14,500	2.0	15/05/2024
CPOW2313	700	0.0%	0	139	11,400	210	(490)	12,890	2.0	03/07/2024
CPOW2314	980	0.0%	920	231	11,400	310	(670)	13,110	2.0	03/10/2024
CPOW2315	1,250	0.0%	0	322	11,400	373	(877)	13,460	2.0	02/01/2025
CSHB2302	930	4.5%	17,090	77	11,900	384	(546)	12,000	2.0	02/05/2024
CSHB2303	1,190	6.3%	1,010	138	11,900	451	(739)	12,350	2.0	02/07/2024
CSHB2304	500	4.2%	76,200	139	11,900	243	(257)	11,670	5.0	03/07/2024
CSHB2305	570	3.6%	43,870	231	11,900	231	(339)	12,560	5.0	03/10/2024
CSHB2306	1,780	1.7%	10	322	11,900	672	(1,108)	12,780	2.0	02/01/2025
CSTB2306	1,650	2.5%	128,540	97	31,250	1,681	31	30,000	2.0	22/05/2024
CSTB2310	350	0.0%	175,790	13	31,250	306	(44)	30,330	5.0	28/02/2024
CSTB2312	670	0.0%	0	126	31,250	454	(216)	33,330	5.0	20/06/2024
CSTB2313	830	2.5%	3,310	217	31,250	506	(324)	35,560	5.0	19/09/2024
CSTB2314	90	-67.9%	21,130	7	31,250	77	(13)	32,220	5.0	22/02/2024
CSTB2315	220	-33.3%	11,250	36	31,250	121	(99)	34,330	5.0	22/03/2024
CSTB2316	520	4.0%	8,900	130	31,250	286	(234)	36,330	5.0	24/06/2024
CSTB2318	720	-2.7%	36,850	90	31,250	574	(146)	32,000	4.0	15/05/2024
CSTB2319	620	-3.1%	80,120	60	31,250	538	(82)	27,000	9.0	15/04/2024
CSTB2322	820	-3.5%	525,230	77	31,250	768	(52)	30,000	4.0	02/05/2024
CSTB2324	870	8.8%	58,670	77	31,250	637	(233)	31,000	4.0	02/05/2024
CSTB2325	1,190	0.9%	16,210	168	31,250	876	(314)	31,500	4.0	01/08/2024
CSTB2326	1,260	-5.3%	10	68	31,250	781	(479)	33,000	2.0	23/04/2024
CSTB2327	650	-1.5%	134,730	174	31,250	559	(91)	32,000	6.0	07/08/2024
CSTB2328	660	-1.5%	6,260	327	31,250	547	(113)	33,000	8.0	07/01/2025
CSTB2330	580	3.6%	170	77	31,250	344	(236)	34,000	4.0	02/05/2024
CSTB2331	630	3.3%	91,160	139	31,250	377	(253)	35,000	5.0	03/07/2024
CSTB2332	880	3.5%	41,020	231	31,250	513	(367)	35,890	5.0	03/10/2024
CSTB2333	3,270	0.0%	0	322	31,250	1,643	(1,627)	36,110	2.0	02/01/2025

CSTB2334	2,420	3.4%	12,190	188	31,250	2,051	(369)	27,000	3.0	21/08/2024
CSTB2335	1,460	0.0%	0	67	31,250	795	(665)	31,000	3.0	22/04/2024
CSTB2336	680	0.0%	4,630	92	31,250	556	(124)	31,000	5.0	17/05/2024
CSTB2337	1,310	0.8%	102,030	278	31,250	984	(326)	27,000	7.0	19/11/2024
CSTB2338	1,680	0.0%	0	118	31,250	1,400	(280)	29,000	3.0	12/06/2024
CSTB2401	1,230	0.0%	0	123	31,250	1,067	(163)	31,000	3.0	17/06/2024
CTCB2302	3,830	13.0%	39,030	97	38,400	3,875	45	27,000	3.0	22/05/2024
CTCB2306	1,940	13.5%	5,810	77	38,400	1,729	(211)	32,000	4.0	02/05/2024
CTCB2307	2,160	18.0%	90	168	38,400	1,585	(575)	34,000	4.0	01/08/2024
CTCB2308	840	31.3%	143,960	28	38,400	782	(58)	37,000	3.0	14/03/2024
CTCB2309	2,600	8.8%	12,000	221	38,400	2,080	(520)	35,000	3.0	23/09/2024
CTCB2310	950	11.8%	7,830	235	38,400	797	(153)	35,000	8.0	07/10/2024
CTCB2311	2,350	0.0%	0	67	38,400	2,275	(75)	32,000	3.0	22/04/2024
CTCB2312	2,920	13.2%	1,280	147	38,400	2,370	(550)	32,600	3.0	11/07/2024
CTCB2401	3,280	65.7%	200	123	38,400	2,930	(350)	34,000	2.0	17/06/2024
CTPB2304	640	6.7%	52,970	77	18,850	296	(344)	18,890	4.0	02/05/2024
CTPB2305	860	7.5%	55,990	139	18,850	354	(506)	19,330	4.0	03/07/2024
CTPB2306	2,310	5.0%	2,190	231	18,850	841	(1,469)	19,890	2.0	03/10/2024
CTPB2401	1,500	-16.7%	4,640	123	18,850	851	(649)	18,500	2.0	17/06/2024
CVHM2302	600	-3.2%	7,590	97	41,950	262	(338)	50,000	4.0	22/05/2024
CVHM2305	10	-94.7%	4,410	13	41,950	0	(10)	57,780	8.0	28/02/2024
CVHM2306	10	-94.7%	5,170	7	41,950	0	(10)	60,670	8.0	22/02/2024
CVHM2307	200	0.0%	0	130	41,950	29	(171)	62,670	8.0	24/06/2024
CVHM2311	320	-28.9%	5,130	168	41,950	113	(207)	60,500	5.0	01/08/2024
CVHM2312	210	-47.5%	7,850	77	41,950	44	(166)	56,000	5.0	02/05/2024
CVHM2313	490	0.0%	7,030	235	41,950	278	(212)	50,000	10.0	07/10/2024
CVHM2315	290	0.0%	6,730	77	41,950	81	(209)	50,890	8.0	02/05/2024
CVHM2316	500	2.0%	9,720	139	41,950	172	(328)	51,230	8.0	03/07/2024
CVHM2317	750	0.0%	0	231	41,950	276	(474)	52,350	8.0	03/10/2024
CVHM2318	1,530	0.7%	500	322	41,950	577	(953)	53,460	5.0	02/01/2025
CVHM2319	470	-6.0%	160	67	41,950	81	(389)	52,000	5.0	22/04/2024
CVHM2401	1,080	4.9%	16,270	123	41,950	876	(204)	43,000	4.0	17/06/2024
CVIB2302	2,400	8.6%	27,530	97	22,100	2,418	18	18,610	1.6	22/05/2024
CVIB2304	1,120	6.7%	23,230	174	22,100	936	(184)	19,440	3.9	07/08/2024
CVIB2305	780	5.4%	6,260	327	22,100	566	(214)	21,380	5.8	07/01/2025
CVIB2306	3,240	0.0%	6,630	188	22,100	3,152	(88)	16,520	1.9	21/08/2024
CVIB2307	1,260	3.3%	39,730	186	22,100	793	(467)	20,410	3.9	19/08/2024
CVIB2401	2,000	60.0%	10	123	22,100	1,425	(575)	20,410	1.9	17/06/2024
CVIC2304	80	-63.6%	650	35	42,550	1	(79)	59,890	8.0	21/03/2024
CVIC2305	20	-89.5%	1,690	7	42,550	0	(20)	61,110	8.0	22/02/2024
CVIC2306	700	0.0%	0	130	42,550	32	(668)	62,220	8.0	24/06/2024
CVIC2308	400	5.3%	8,080	174	42,550	215	(185)	50,000	10.0	07/08/2024
CVIC2309	420	0.0%	6,330	235	42,550	239	(181)	52,000	10.0	07/10/2024
CVIC2311	210	0.0%	0	14	42,550	1	(209)	52,000	8.0	29/02/2024
CVIC2312	470	2.2%	34,320	139	42,550	125	(345)	52,350	10.0	03/07/2024
CVIC2313	650	-5.8%	10,000	231	42,550	205	(445)	53,460	10.0	03/10/2024
CVIC2314	2,120	0.0%	0	322	42,550	543	(1,577)	54,570	5.0	02/01/2025
CVNM2304	300	0.0%	340	13	67,600	91	(209)	68,250	9.6	28/02/2024
CVNM2305	50	-82.8%	540	7	67,600	10	(40)	70,500	9.6	22/02/2024
CVNM2306	660	-1.5%	430	130	67,600	188	(472)	72,630	9.6	24/06/2024
CVNM2308	670	1.5%	19,150	77	67,600	308	(362)	68,490	7.9	02/05/2024
CVNM2310	380	-7.3%	5,290	174	67,600	91	(289)	79,410	9.9	07/08/2024
CVNM2311	720	-4.0%	8,260	327	67,600	219	(501)	79,410	9.9	07/01/2025
CVNM2313	190	-44.1%	2,280	77	67,600	6	(184)	83,360	9.9	02/05/2024
CVNM2314	870	0.0%	0	231	67,600	70	(800)	86,250	7.9	03/10/2024
CVNM2315	3,290	0.0%	0	322	67,600	212	(3,078)	88,230	4.0	02/01/2025
CVNM2316	950	-3.1%	410	67	67,600	453	(497)	64,520	9.9	22/04/2024
CVPB2305	1,160	7.4%	128,160	60	19,800	1,000	(160)	17,160	2.9	15/04/2024
CVPB2309	270	8.0%	394,630	77	19,800	175	(95)	21,450	3.8	02/05/2024

CVPB2311	1,300	3.2%	5,280	77	19,800	748	(552)	19,540	1.9	02/05/2024
CVPB2312	1,550	3.3%	530	168	19,800	963	(587)	20,020	1.9	01/08/2024
CVPB2314	400	2.6%	29,530	174	19,800	235	(165)	22,880	3.8	07/08/2024
CVPB2315	430	7.5%	20,940	327	19,800	259	(171)	23,350	5.7	07/01/2025
CVPB2316	330	3.1%	1,830	77	19,800	92	(238)	22,360	4.8	02/05/2024
CVPB2317	550	10.0%	21,500	139	19,800	185	(365)	22,880	3.8	03/07/2024
CVPB2318	730	2.8%	14,950	231	19,800	273	(457)	23,420	3.8	03/10/2024
CVPB2319	2,420	0.0%	0	322	19,800	685	(1,735)	23,950	1.9	02/01/2025
CVPB2320	690	13.1%	90	67	19,800	252	(438)	20,970	2.9	22/04/2024
CVPB2321	600	3.5%	111,190	186	19,800	430	(170)	18,000	7.0	19/08/2024
CVPB2322	770	5.5%	4,500	217	19,800	528	(242)	20,000	4.0	19/09/2024
CVRE2303	560	1.8%	12,520	97	22,000	242	(318)	25,000	3.0	22/05/2024
CVRE2306	30	-82.4%	16,070	13	22,000	0	(30)	29,330	5.0	28/02/2024
CVRE2307	10	-93.8%	21,980	7	22,000	0	(10)	30,330	5.0	22/02/2024
CVRE2308	140	0.0%	28,110	130	22,000	31	(109)	31,330	5.0	24/06/2024
CVRE2312	340	-2.9%	3,770	77	22,000	52	(288)	27,500	4.0	02/05/2024
CVRE2313	280	7.7%	12,030	168	22,000	107	(173)	29,500	4.0	01/08/2024
CVRE2315	200	11.1%	197,500	235	22,000	82	(118)	30,000	8.0	07/10/2024
CVRE2317	160	-11.1%	3,520	77	22,000	17	(143)	30,000	4.0	02/05/2024
CVRE2318	210	10.5%	27,300	139	22,000	50	(160)	31,000	4.0	03/07/2024
CVRE2319	350	-2.8%	10,460	231	22,000	112	(238)	31,780	4.0	03/10/2024
CVRE2320	1,990	0.0%	0	322	22,000	355	(1,635)	32,330	2.0	02/01/2025
CVRE2321	190	-9.5%	100	36	22,000	3	(187)	29,000	4.0	22/03/2024
CVRE2322	930	2.2%	104,860	154	22,000	481	(449)	24,000	3.0	18/07/2024
CVRE2323	650	8.3%	8,890	118	22,000	313	(337)	24,800	3.0	12/06/2024

(*) 歐式交易方式，以現金交易

(**) PHS 採用 Black-Scholes 估價方式

期投資股

股票代碼	證券所	現時價格	目標價*	報告日	預期 2024 年		
					盈利 (十億越盾)	PE 目標	PB 目標
NT2	HOSE	25,700	32,300	2/7/2024	640	-	-
VIB	HOSE	22,100	27,000	2/7/2024	9,843	-	-
VHM	HOSE	41,950	63,300	1/26/2024	27,904	9.9	1.2
MSH	HOSE	40,750	55,900	1/17/2024	318	13.2	2.1
SIP	HOSE	78,000	83,400	1/10/2024	1,123	10.9	3.5
KBC	HOSE	31,050	36,000	1/10/2024	1,647	10.8	1.4
IDC	HNX	56,100	56,000	1/10/2024	2,212	10.4	2.5
CTG	HOSE	35,000	36,375	1/10/2024	23,247	7.5	1.1
VCB	HOSE	89,900	87,329	1/10/2024	37,497	13.0	2.2
BID	HOSE	48,950	55,870	1/10/2024	25,522	11.1	1.8
TCB	HOSE	38,400	45,148	1/10/2024	22,796	7.0	1.0
MBB	HOSE	24,150	29,592	1/10/2024	23,926	5.6	1.2
MSB	HOSE	15,050	19,676	1/10/2024	6,093	6.5	1.0
TPB	HOSE	18,850	24,130	1/10/2024	7,508	7.1	1.2
OCB	HOSE	15,900	19,164	1/10/2024	4,880	8.1	1.1
ACB	HOSE	27,200	31,952	1/10/2024	18,261	6.8	1.3
VPB	HOSE	19,800	25,603	1/10/2024	16,420	10.5	1.1
STB	HOSE	31,250	34,494	1/10/2024	9,865	6.6	1.2
LPB	HOSE	18,200	18,389	1/10/2024	4,731	9.9	1.4
SHB	HOSE	11,900	16,146	1/10/2024	10,044	5.8	0.9
MWG	HOSE	45,850	61,600	1/10/2024	2,325	37.1	3.7
FRT	HOSE	125,400	119,200	1/10/2024	305	74.5	10.9
DGW	HOSE	57,500	55,300	1/10/2024	665	13.6	2.9
PNJ	HOSE	90,900	101,000	1/10/2024	2,357	14.7	2.9
VNM	HOSE	67,600	77,500	1/10/2024	10,402	15.6	4.7
SAB	HOSE	58,400	83,600	1/10/2024	5,162	21.9	4.8
HPG	HOSE	28,700	31,200	1/10/2024	15,721	21.9	1.8
VHC	HOSE	65,800	87,700	1/10/2024	1,218	13.2	1.7

本日報由富鑫證券股份有限公司研究部發佈，以上所有資訊乃源自可靠之消息來源，但由於證券市場瞬息萬變且受許多不可預測之因素影響，投資人應審慎投資、自負風險。

FMC	HOSE	46,000	59,400	1/10/2024	318	12.2	1.6
ANV	HOSE	31,150	39,100	1/10/2024	261	20.0	1.8
STK	HOSE	28,100	36,700	1/10/2024	137	25.1	1.8
TCM	HOSE	42,200	54,700	1/10/2024	221	20.3	2.2
IMP	HOSE	63,000	74,400	1/10/2024	354	14.0	2.3
POW	HOSE	11,400	15,100	1/10/2024	2,363	17.5	1.1
GEG	HOSE	13,250	18,000	1/10/2024	227	40.0	1.6
GAS	HOSE	75,700	87,300	1/10/2024	12,352	16.5	2.8
BSR	UPCOM	18,806	20,500	1/10/2024	5,677	12.0	1.1
PLX	HOSE	35,300	42,300	1/10/2024	4,395	13.3	2.2
PVD	HOSE	28,600	29,100	1/10/2024	816	19.4	1.3
PVS	HNX	37,400	40,300	1/10/2024	1,136	15.6	1.2
NLG	HOSE	39,350	40,600	1/10/2024	631	22.2	1.5
KDH	HOSE	31,450	40,900	1/10/2024	1,232	23.6	1.9
VRE	HOSE	22,000	37,700	1/10/2024	4,252	20.1	2.5

資料來源: PHS 收集

*若除權交易日發生在報告日後將影響目標價

分析師認證

這份報告由 Pham Quang Chuong - 富鑫證券股份公司研究員製作。負責籌備本研究報告之全部或部份內容之研究分析師、策略分析師、研究人員以茲聲明，任何研究分析師、策略分析師、研究人員在於本研究報告所提出之觀點，皆精確反映出其對於該發行機構與證券之個人意見。各研究分析師、策略分析師、研究人員均保證，其報酬在過去與未來，絕對沒有任何一部分是直接或間接與研究分析師、策略分析師、研究人員在此研究報告中所呈現之特定推薦或觀點有關。

評等指標定義

加碼= 預估其未來之潛在上漲空間大於10%。

觀望= 預估其未來之潛在漲跌空間將在下上10%之間。

減碼= 預估其未來之潛在下跌空間大於10%。

未評等= 本股票並不在富鑫證券之評等涵蓋範圍，或者尚未上市。

績效表現根據12個月的總回報(包含股息)所評定。

富鑫證券股份公司

地址：21st Floor, Phu My Hung Building, 08 Hoang Van Thai Street, Tan Phu Ward, District 7, HCMC.

電話號碼：(84-28) 5 413 5479

傳真號碼：+84 28 5413 5473

胡志明市

富美興交易室

地址：Ground Floor, CR2-08, 107 Ton Dat Tien, Tan Phu Ward, District 7, Ho Chi Minh City

電話號碼：(84-28) 5 413 5478

傳真號碼：+84 28 5413 5473

Tan Binh 分行

地址：Park Legend Building, 251 Hoang Van Thu Street, Ward 2, Tan Binh District, HCMC

電話號碼：(84-28) 3813 2401

傳真號碼：(84-28) 3813 2415

第三郡分行

地址：4th & 5th Floor, D&D Tower, 458 Nguyen Thi Minh Khai, Ward 2, District 3, HCMC

電話號碼：(84-28) 382 08068

傳真號碼：(84-28) 3820 8206

第一郡分行

地址：Room 1003A, 10th Floor, No. 81-83-83B-85 Ham Nghi Street, Nguyen Thai Binh Ward, District 1, HCMC

電話號碼：(84-28) 3 535 6060

傳真號碼：(84-28) 3 535 2912

河內市

Ha Noi 分行

地址：5th Floor, Vinafor Building, No.127 Lo Duc, Dong Mac Ward, Hai Ba Trung District, Ha Noi

電話號碼：(84-24) 3 933 4566

傳真號碼：(84-24) 3 933 4820

Thanh Xuan 分行

地址：5th Floor, UDIC Complex Building, N04 Hoang Dao Thuy, Trung Hoa Ward, Cau Giay District, Ha Noi

電話號碼：(84-24) 6 250 9999

傳真號碼：(84-24) 6 250 6666

海防市

海防分行

地址：2nd Floor, Eliteco Building No.18 Tran Hung Dao, Hoang Van Thu Ward, Hong Bang District, Hai Phong

電話號碼：(84-225) 384 1810

傳真號碼：(84-225) 384 1801