

越股行情

29/01/2024	HOSE		VN30		HNX	
收盤價	1,175.69	0.00%	1,179.17	-0.31%	229.05	-0.17%
成交股數(百萬股)	666.77	15.87%	173.88	-3.20%	53.85	-12.29%
撮合股數(百萬股)	553.05	10.96%	150.60	6.57%	52.90	-12.00%
與最近 20 日之平均比較	714.26	-22.57%	229.20	-34.29%	68.09	-22.32%
成交值(十億越盾)	14,295	10.77%	5,200	0.11%	916	-5.46%
撮合成交值(十億越盾)	11,577	5.68%	4,213	3.42%	903	-1.77%
與最近 20 日之平均比較	14,986	-22.75%	6,191	-31.96%	1,270	-28.90%
上漲家數	187	32%	11	37%	86	36%
下跌家數	283	49%	14	47%	78	33%
持平家數	106	18%	5	17%	75	31%

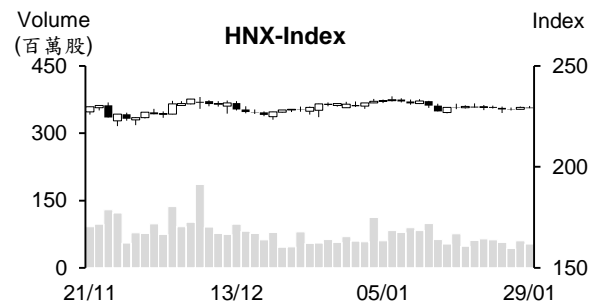
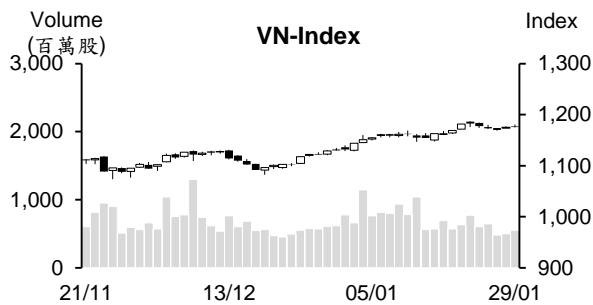

市場概況

周一越股交易氣氛清淡。盤初 VN 指數在橡膠股上揚之帶動下以小紅作收。然追價買盤進場意願不足，使指數上漲動能減弱，大盤終場收在 1,175 點（幾乎持平）。大部分指標股走勢呈現分歧，鋼鐵、證券及不動產類股下跌檔數佔多。然中小型工業不動產、肥料、糧食、紡織及零售股則上漲。HNX 指數最終以小黑作收，收在 229 點 (-0.17%)。量能較上周五略微回升，但仍維持在低水位，顯示在農曆新年即將來臨，投資氣氛偏向觀望。

技術分析

VN 指數小漲，量能維持低於最近二十日平均成交量。今日 K 線小且出現上影線（膠著態勢），加以平滑異同移動平均線 (MACD) 向下與訊號線-Signal 交叉（賣出訊號），顯示盤勢仍可能面臨修正壓力，預期指數將回落至 1,163 點 (MA20) 支撐點。然指數重新站回 MA5，配合 MA20 與 50 仍向上，支持整體盤勢上升走勢維持不變，顯示指數在修正後仍有機會向上測試 1,200 點或 1,250 點 (2023 年高點)；河內部分，今日 HNX 指數下跌。雖然指數持續趨於 225-235 點區間整理 (MA5 至 MA200 會合) 且指數在原底部和 MA50 附近形成小 K 線，指數因之仍有機會向上測試區間上緣。整體而言，盤勢在呈現小幅震盪，仍有機會上攻，操作上建議投資人可趁著盤勢震盪時進行調整投資部位，基本面佳與 2024 年前景看好之股票為投資標的。

建議股名單: BMI (加碼) – VIP (減碼) – DPR (續抱)

(請參考第 2 頁)

當日調整股名單

次號	股票代碼	評等	評等日	現時價格	買入區間	持股表現	目標價	預期獲利	停損價	預期損失	備註
1	BMI	加碼	30/01/24	21.8	21.8	0.0%	23.7	8.7%	21	-3.7%	BMI 回落至支撐區間，有機會回升。
2	VIP	減碼	30/01/24	11.15	11.55	-3.5%	12.5	8.2%	11	-4.8%	VIP 跌破 MA 支撐區間，今日 K 線出現大黑棒。
3	DPR	續抱	30/01/24	33.25	30.3	9.7%	35	15.5%	29	-4.3%	DPR 突破短線高點。

投資組合部位

次號	股票代碼	評等	評等日	現時價格	買入區間	持股表現	目標價	預期獲利	停損價	預期損失	備註
1	PNJ	加碼	21/12/23	91.3	80.3	13.7%	92	14.6%	78.1	-2.7%	
2	VNM	加碼	03/01/24	67.0	68.3	-1.9%	75	9.8%	66.5	-3%	
3	VRE	加碼	04/01/24	23.3	23.25	0.2%	25.6	10.1%	22.5	-3%	
4	OIL	加碼	08/01/24	10.01	10.2	-1.9%	11.6	13.7%	9.6	-6%	
5	MBS	加碼	12/01/24	24.60	23.4	5.1%	26.2	12.0%	22.2	-5%	
6	DPR	續抱	30/01/24	33.25	30.3	9.7%	35	16%	29	-4%	
7	SSI	加碼	16/01/24	33.95	33	2.9%	36	9%	31.3	-5%	
8	MSN	加碼	17/01/24	65.6	67.1	-2.2%	73.2	9%	64.4	-4%	
9	BSI	加碼	17/01/24	52.3	47.3	10.6%	53.5	13%	44.7	-5%	
10	BCM	加碼	18/01/24	62.1	59.9	3.7%	67.7	13%	58	-3%	
11	DHA	加碼	19/01/24	49.9	51.1	-2.3%	56	10%	48.6	-5%	
12	POW	加碼	22/01/24	11.4	11.55	-1.3%	12.5	8%	11.1	-4%	
13	EIB	加碼	22/01/24	19.2	19.85	-3.3%	21.3	7%	19	-4%	
14	DHG	加碼	23/01/24	106.6	106.1	0.5%	122	15%	100	-6%	
15	DBC	加碼	23/01/24	26	26.3	-1.1%	30	14%	24.8	-6%	
16	PVB	加碼	24/01/24	20.6	20.8	-1.0%	23.2	12%	19.8	-5%	
17	TV2	加碼	24/01/24	39	37.9	2.9%	42	11%	35.9	-5%	
18	PVT	加碼	25/01/24	26.35	26.75	-1.5%	30.1	13%	25.7	-4%	
19	SZC	加碼	26/01/24	38.5	36.5	5.5%	41	12%	34.5	-5%	
20	HPG	加碼	29/01/24	28	28.35	-1.2%	31.1	10%	27	-5%	
21	CTR	加碼	29/01/24	92.2	91.9	0.3%	100	9%	88	-4%	

1 月消費者物價指數 (CPI) 上漲 3.37%

據統計總局之統計數據顯示，2024 年 1 月 CPI 指數較 2023 年 12 月及去年同期分別上漲 0.31% 及 3.37%。

2024 年 1 月核心通膨較去年 12 月上漲 0.21%、較較年同期上漲 2.72%，低於 CPI 指數的 3.37% 平均漲幅。在 11 類貨物中，9 類物價上漲，僅有郵政-電信及教育類價格下跌。

今年 1 月零售與服務營收同步成長

據 1 月 29 日統計總局 (GSO) 發佈有關經濟社會報告之數據顯示，2024 年 1 月零售與服務營收約 524.1 兆越盾，較 2023 年 12 月及同期分別增長 1.6% 及 8.1%。

2024 年 1 月上半月 (1 月 1 日至 1 月 15 日) 商品進出口值約成長 5.4% 至 297.8 億美元，貿易收支順差 3.8 億美元 (去年貿易順差 7.3 億美元)。其中，貨物出口值增長 4.1% 左右至 150.8 億美元。工業-製造業類商品佔整體出口值的 88.5%，來到 133.5 億美元；進口值亦成長 6.8% 左右至 147 億美元。

2024 年初 (農曆新年即將來臨)，運輸需求明顯提升，1 月客量約 3.927 億人次，較 2023 年 12 月及同期分別增加 3% 及 5.5%。貨物運輸量達 2.05 億噸，較 2023 年 12 月及同期分別增長 1.8% 及 11.5%。另外，赴越南的國際旅客逾 150 萬，較 2023 年 12 月及同期分別增長 10.3% 及 73.6%。

2024 年 1 月湧入越南的 FDI 資金大幅成長

據投資計畫部外國投資局之數據顯示，截至 2024 年 1 月 20 日為止，FDI 新批、增資及合資的註冊資金加總逾 23.6 億美元，較 2023 年同期大增 40.2%。其中，FDI 增資與購買股份呈現萎縮，但 FDI 新批的註冊資金仍增加，主因受到 FDI 案件數量擴增 24.2% 與大型 FDI 案件 (逾 6 億美元) 之支持。

外商投資越南 15 個領域。其中，湧入不動產業的 FDI 資金最多 (佔整體 FDI 註冊資金的 53.9%)，來到 12.7 億美元 (較 2023 年同期成長 2 倍)。

批發及零售的新 FDI 案件與購買股項目最多，分別佔 FDI 新批及購買股份的 38.9% 及 49.4%。工業-製造的增資項目最多，佔 73.3%。

2024 年 1 月新加坡為越南最大投資來源國，其註冊資金較 2023 年同期成長 72.8% 至 14 億美元 (佔整體 FDI 註冊資金的 59.5%)。中國 FDI 案件則最多 (佔近 19%)。韓國之增資項目及購買股份次數最多 (分別佔 26.7% 及 25.3%)。

河內吸引最多 FDI 資金 (逾 8.67 億美元)，佔整體 FDI 註冊資金的 36.7% (較 2023 年同期成長 39.7 倍)。胡志明市的新 FDI 案件與購買股份次數最多 (分別佔 42.1% 及 78.2%)。北寧省的 FDI 增資項目最多 (佔 16%)。

另外，截至 2024 年 1 月 20 日為止，FDI 執行資金約 14.8 億美元，較 2023 年同期成長 9.6%。

資料來源：Cafef

2023 年 Long Chau 連鎖藥店營收成長逾 60%至近 16 兆越盾，高出預期

據 FPT 數位技術零售股份公司 (FPT Retail, HOSE: FRT) 公佈有關 2023 年第四季 財報之數據顯示，FRT 合併營收在受到 FPT Long Chau 店的營收擴增 60%之支持下較 2022 年同期成長 3%至 8.69 兆越盾。然 FPT Shop 營收縮減 27%。總計，合併稅前盈餘呈現虧損 970 億越盾。

2023 年 FRT 營收增長 6%至 31.85 兆越盾。其中，FPT Long Chau 營收佔整體合併 營收的 50%，來到 15.888 兆越盾 (較 2022 年同期成長 66%)。FPT Shop 營收則縮減 22%。線上營收成長 3%至 5.842 兆越盾 (佔合併營收的 18%)。費用上升，加上 ICT 部門業績縮減，使 2023 年 FRT 合併稅前盈餘虧損 2,940 億越盾。

第四季 ADS 獲利增長 2 倍

據 Damsan 股份公司 (HOSE : ADS) 2023 年第四季財報之數據顯示，營收淨額略微下降 1.6%至 3,710 億越盾，銷售成本亦縮減 4%至 3,340 億越盾，毛利因之較 2022 年同期增長 2.3 倍至 370 億越盾左右。

另外，財務營收成長 19%至 130 億越盾。雖然財務費用大幅萎縮近 59%，但仍在高 水位 (170 億越盾)。銷售及行政管理費用亦分別縮減近 13%及 26%至 35 億越盾及 110 億越盾。總計，稅前盈餘成長 39%至近 110 億越盾、稅後盈餘成長 95%至 80 億越盾。

2023 年 ADS 營收淨額萎縮近 2.6%至 1.642 兆越盾，稅前盈餘及稅後盈餘則分別成長 9%及 8%至 900 億越盾及近 770 億越盾，僅分別達成年度計劃的 55%及 82%。

2023-2024 年 (財務年度) 第一季 HSG 稅後盈餘為 1,030 億越盾

據 Hoa Sen 股份公司 (HoSE: HSG) 公佈有關 2023-2024 財務年度 (2023 年 10 月 1 日至 2023 年 12 月 31 日) 第一季的合併財報之數據顯示，合併營收及合併稅後盈餘 分別為 9.073 兆越盾及 1,030 億越盾。毛利率由 2022-2023 年 (財務年度) 第一季的 2%提升至 11%，毛利增長 5 倍至 9,600 億越盾。

另外，財務費用 (包括利息及匯差費用在內) 大幅下降，由 2022-2023 年 (財務年度) 第一季的 1,140 億越盾縮減 56%至 500 億越盾。財務營收由 320 億越盾成長 37%至 440 億越盾，主要來自匯率差異價。2023-2024 年 (財務年度) 第一季外銷額佔整體出口 營收的 43%，較 2022-2023 年同期成長 10%。整體來看，HSG 稅後盈餘由去年同期的 6,800 億越盾增加至 1,030 億越盾。

資料來源：Cafef、Fireant

市場統計

撮合統計

推升指數的前五名股票

HOSE				HNX			
股票代碼	收盤價 (越盾)	漲跌 %	影響指數 %	股票代碼	收盤價 (VND)	漲跌 %	影響指數 %
GVR	22,500	4.90%	0.09%	VCS	55,800	1.64%	0.05%
GAS	76,600	1.86%	0.07%	TMB	48,000	9.84%	0.02%
CTG	32,300	0.62%	0.02%	LAS	17,300	2.98%	0.02%
SAB	57,900	1.05%	0.02%	VNR	23,100	1.32%	0.02%
MBB	22,150	0.68%	0.01%	DTD	25,900	4.02%	0.02%

拖累指數的前五名股票

HOSE				HNX			
股票代碼	收盤價 (越盾)	漲跌 %	影響指數 %	股票代碼	收盤價 (越盾)	漲跌 %	影響指數 %
VCB	91,200	-0.87%	-0.10%	KSV	27,000	-2.53%	-0.05%
HPG	28,000	-1.23%	-0.04%	CDN	26,500	-3.64%	-0.03%
BID	48,700	-0.51%	-0.03%	BCF	29,500	-9.23%	-0.03%
ACB	25,950	-1.33%	-0.03%	SHS	18,300	-0.54%	-0.03%
VRE	23,300	-1.89%	-0.02%	THD	35,400	-0.56%	-0.03%

前五名成交量

HOSE				HNX			
股票代碼	收盤價 (越盾)	漲跌 %	成交量 (股)	股票代碼	收盤價 (越盾)	漲跌 %	成交量 (千股)
HSG	22,850	-2.97%	22,512,707	SHS	18,300	-0.54%	7,967,661
HPG	28,000	-1.23%	21,583,456	CEO	21,600	-0.46%	4,394,421
SHB	12,300	-0.40%	21,325,556	DTD	25,900	4.02%	2,901,632
MBB	22,150	0.68%	15,682,580	TTH	4,800	4.35%	2,524,052
VIX	17,250	-0.58%	14,753,642	HUT	19,500	0.00%	2,424,153

前五名成交值

HOSE				HNX			
股票代碼	收盤價 (越盾)	漲跌 %	成交值 (十億越盾)	股票代碼	收盤價 (越盾)	漲跌 %	成交值 (十億越盾)
HPG	28,000	-1.23%	607.2	SHS	18,300	-0.54%	146.2
HSG	22,850	-2.97%	519.3	CEO	21,600	-0.46%	95.2
SSI	33,950	-0.44%	417.9	IDC	51,300	0.20%	81.8
MBB	22,150	0.68%	348.9	PVS	36,900	0.00%	74.9
STB	30,350	0.17%	272.2	DTD	25,900	4.02%	74.9

議價交易

前五名股

HOSE			HNX		
股票代碼	成交量 (股)	成交值 (十億越盾)	股票代碼	成交量 (股)	成交值 (十億越盾)
EIB	30,757,200	601.44	GKM	231,000	7.73
PC1	15,000,000	436.00	MST	360,000	2.52
VIC	5,895,000	252.27	IDJ	360,000	2.23
FPT	1,815,800	185.56			
TCB	4,063,800	151.59			

外資交易行情 (股票)

證交所	買進成交量 (百萬股)	買進金額 (十億越盾)	賣出成交量 (百萬股)	賣出金額 (十億越盾)	淨買/賣成 交易 (百萬股)	淨買/賣超值 (十億越盾)
HOSE	43.20	1,250.78	45.89	1,390.20	(2.69)	(139.41)
HNX	0.46	12.56	0.78	16.56	(0.32)	(4.00)
總計	43.66	1,263.34	46.67	1,406.76	(3.01)	(143.42)

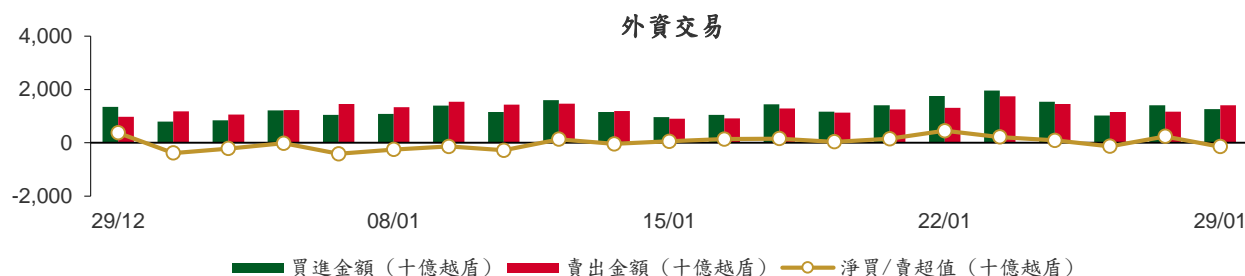

前五名買進

HOSE				HNX			
股票代碼	收盤價 (越盾)	成交量 (股)	成交值 (十億越盾)	股票代碼	收盤價 (越盾)	成交量 (股)	成交值 (十億越盾)
FPT	95,900	1,703,800	174.81	IDC	51,300	100,000	5.13
TCB	35,250	2,792,300	105.69	DTD	25,900	98,100	2.53
HPG	28,000	3,291,210	92.53	BVS	26,000	60,000	1.56
ACB	25,950	2,685,900	75.47	DHT	25,500	29,700	0.75
HSG	22,850	3,041,100	70.61	PVI	45,300	10,600	0.48

前五名賣出

HOSE				HNX			
股票代碼	收盤價 (越盾)	成交量 (股)	成交值 (十億越盾)	股票代碼	收盤價 (越盾)	成交量 (股)	成交值 (十億越盾)
FPT	95,900	1,711,200	175.52	IDC	51,300	44,500	2.28
PC1	28,800	5,120,660	153.55	TIG	12,000	107,500	1.30
TCB	35,250	2,792,300	105.69	PVS	36,900	31,000	1.15
HPG	28,000	3,701,395	104.34	EID	20,700	51,300	1.04
ACB	25,950	2,685,900	75.47	CEO	21,600	47,800	1.04

前五名淨買超

HOSE				HNX			
股票代碼	收盤價 (越盾)	淨買成交量 (股)	淨買超值 (十億越盾)	股票代碼	收盤價 (越盾)	淨買成交量 (股)	淨買超值 (十億越盾)
STB	30,350	1,912,200	58.24	IDC	51,300	55,500	2.85
HSG	22,850	1,756,200	40.91	DTD	25,900	96,885	2.50
KBC	30,400	1,121,400	34.59	BVS	26,000	29,900	0.78
CTG	32,300	968,895	31.49	DHT	25,500	29,700	0.75
EIB	19,200	1,505,650	29.80	PVI	45,300	10,600	0.48

前五名淨賣超

HOSE				HNX			
股票代碼	收盤價 (越盾)	淨賣成交量 (股)	淨賣超值 (十億越盾)	股票代碼	收盤價 (越盾)	淨賣成交量 (股)	淨賣超值 (十億越盾)
PC1	28,800	(4,934,360)	(148.17)	TIG	12,000	(107,500)	(1.30)
VNM	67,000	(890,671)	(59.70)	PVS	36,900	(31,000)	(1.15)
MSN	65,600	(517,800)	(34.00)	EID	20,700	(51,300)	(1.04)
VRE	23,300	(1,342,400)	(31.47)	PGS	27,500	(37,000)	(1.02)
LPB	17,600	(1,534,070)	(27.28)	SHS	18,300	(51,000)	(0.94)

ETF 交易

價格統計					外資交易			
ETF 代碼	收盤價 (越盾)	漲跌 (%)	成交量 (股)	成交值 (十億越盾)	ETF 代碼	買進金額 (十億越盾)	賣出金額 (十億越盾)	淨超值 (十億越盾)
E1VFN30	20,360	-0.2%	130,674	2.67	E1VFN30	0.42	0.07	0.36
FUEMAV30	14,010	-0.2%	11,400	0.16	FUEMAV30	0.15	0.06	0.09
FUESSV30	14,530	1.7%	21,200	0.31	FUESSV30	0.08	0.20	(0.13)
FUESSV50	17,080	-1.1%	11,100	0.19	FUESSV50	0.01	0.00	0.01
FUESSVFL	19,790	0.1%	53,200	1.05	FUESSVFL	0.89	0.95	(0.06)
FUEVFVND	27,270	-0.1%	429,811	11.74	FUEVFVND	9.57	10.15	(0.58)
FUEVN100	15,890	0.1%	34,400	0.55	FUEVN100	0.00	0.19	(0.19)
FUEIP100	8,100	-0.5%	300	0.00	FUEIP100	0.00	0.00	0.00
FUEKIV30	7,780	-0.3%	200	0.00	FUEKIV30	0.00	0.00	(0.00)
FUEDCMID	10,870	0.0%	28,348	0.31	FUEDCMID	0.00	0.30	(0.30)
FUEKIVFS	11,410	0.0%	0	0.00	FUEKIVFS	0.00	0.00	0.00
FUEMAVND	11,450	-0.3%	6,300	0.07	FUEMAVND	0.05	0.07	(0.02)
FUEFCV50	12,650	-0.6%	5,001	0.06	FUEFCV50	0.00	0.00	0.00
FUEBFVND	12,510	0.0%	0	0.00	FUEBFVND	0.00	0.00	0.00
總計			731,934	17.11	總計	11.17	11.99	(0.82)

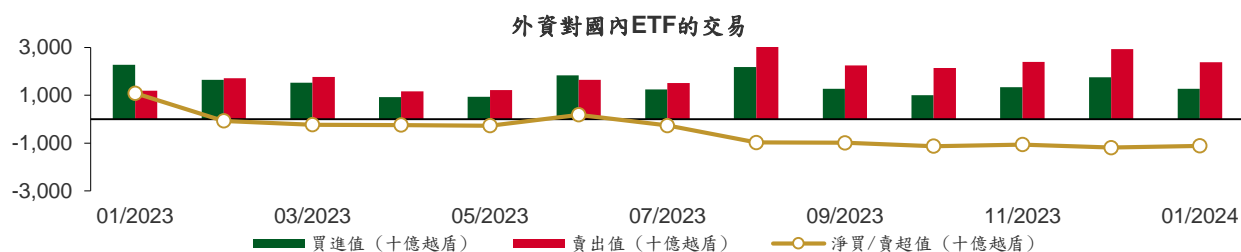

權證資訊

權證代碼 (*)	收盤價 (越盾)	漲跌 (%)	成交量	到期的 天數	標的股 票之價 格 (越盾)	權證理 論價格 (越盾) (**)	與收盤 價的差 異(越盾)	履約價 格(越盾)	行使比 例 n:1	最後交易日
CACB2303	860	-7.5%	6,360	0	25,950	863	3	22,500	4.0	29/01/2024
CACB2304	2,000	-0.5%	30,440	238	25,950	1,355	(645)	23,000	3.0	23/09/2024
CACB2305	930	-1.1%	149,150	252	25,950	578	(352)	24,000	6.0	07/10/2024
CACB2306	2,100	-2.3%	15,090	171	25,950	1,511	(589)	22,000	3.0	18/07/2024
CACB2307	820	-1.2%	13,260	203	25,950	438	(382)	25,000	6.0	19/08/2024
CFPT2305	3,080	0.0%	0	77	95,900	2,931	(149)	67,210	9.9	15/04/2024
CFPT2307	2,060	-3.7%	71,100	0	95,900	2,131	71	79,070	7.9	29/01/2024
CFPT2309	2,360	-2.5%	570	94	95,900	2,091	(269)	80,060	7.9	02/05/2024
CFPT2310	2,430	1.3%	29,730	185	95,900	1,753	(677)	84,510	7.9	01/08/2024
CFPT2311	860	-9.5%	171,950	45	95,900	788	(72)	88,960	9.9	14/03/2024
CFPT2312	810	-56.9%	1,630	8	95,900	929	119	91,530	4.9	06/02/2024
CFPT2313	1,190	-3.3%	25,200	191	95,900	488	(702)	100,000	10.0	07/08/2024
CFPT2314	1,750	-2.8%	600	344	95,900	735	(1,015)	100,000	10.0	07/01/2025
CFPT2315	2,770	0.0%	0	84	95,900	2,060	(710)	80,000	8.0	22/04/2024
CFPT2316	2,170	-2.7%	21,080	171	95,900	1,569	(601)	82,000	10.0	18/07/2024
CFPT2317	1,160	-0.9%	15,640	295	95,900	414	(746)	101,000	15.0	19/11/2024
CFPT2318	1,470	2.1%	200	164	95,900	595	(875)	99,000	8.0	11/07/2024
CHDB2304	1,110	0.9%	4,070	52	21,400	923	(187)	18,280	3.5	21/03/2024
CHDB2305	900	2.3%	1,830	24	21,400	848	(52)	18,470	3.5	22/02/2024
CHDB2306	1,240	-0.8%	10	147	21,400	794	(446)	19,340	3.5	24/06/2024
CHPG2309	1,690	-5.1%	56,080	114	28,000	1,667	(23)	24,000	3.0	22/05/2024
CHPG2313	1,240	-6.8%	33,080	30	28,000	1,198	(42)	23,330	4.0	28/02/2024
CHPG2314	3,360	-5.1%	3,770	29	28,000	3,300	(60)	21,450	2.0	27/02/2024
CHPG2315	1,650	3.1%	40	143	28,000	765	(885)	27,780	4.0	20/06/2024
CHPG2316	1,180	-5.6%	4,070	234	28,000	857	(323)	28,890	4.0	19/09/2024
CHPG2317	500	-15.3%	46,890	24	28,000	457	(43)	26,890	4.0	22/02/2024
CHPG2318	420	-12.5%	30,780	53	28,000	319	(101)	29,220	4.0	22/03/2024
CHPG2319	730	-9.9%	2,630	147	28,000	538	(192)	30,110	4.0	24/06/2024
CHPG2321	1,640	-5.8%	14,350	77	28,000	1,426	(214)	24,500	3.0	15/04/2024
CHPG2322	1,770	-4.8%	16,580	168	28,000	1,200	(570)	30,000	2.0	15/07/2024
CHPG2325	160	-55.6%	511,890	0	28,000	142	(18)	27,500	4.0	29/01/2024
CHPG2326	690	-9.2%	338,510	94	28,000	658	(32)	27,500	4.0	02/05/2024
CHPG2328	1,140	-11.6%	12,160	94	28,000	1,082	(58)	28,500	2.0	02/05/2024
CHPG2329	1,690	-3.4%	190	185	28,000	1,474	(216)	29,000	2.0	01/08/2024
CHPG2330	370	-26.0%	4,300	45	28,000	207	(163)	31,000	3.0	14/03/2024
CHPG2331	780	-6.0%	24,360	252	28,000	660	(120)	28,000	6.0	07/10/2024
CHPG2332	800	-7.0%	32,720	283	28,000	664	(136)	28,500	6.0	07/11/2024
CHPG2333	810	-5.8%	56,030	311	28,000	665	(145)	29,000	6.0	05/12/2024
CHPG2334	630	-3.1%	236,960	344	28,000	504	(126)	29,500	8.0	07/01/2025
CHPG2335	280	-30.0%	25,010	3	28,000	262	(18)	27,110	4.0	01/02/2024
CHPG2336	980	0.0%	0	94	28,000	585	(395)	28,110	4.0	02/05/2024
CHPG2337	1,130	-2.6%	30	156	28,000	601	(529)	29,670	4.0	03/07/2024
CHPG2338	1,380	-3.5%	110	248	28,000	779	(601)	30,000	4.0	03/10/2024
CHPG2339	4,090	-1.7%	600	339	28,000	1,865	(2,225)	30,220	2.0	02/01/2025
CHPG2340	1,910	-2.6%	600	84	28,000	1,332	(578)	25,000	3.0	22/04/2024
CHPG2341	1,800	-5.8%	7,270	171	28,000	1,215	(585)	30,000	2.0	18/07/2024
CHPG2342	840	-4.6%	13,860	295	28,000	637	(203)	24,000	10.0	19/11/2024
CHPG2343	1,140	-7.3%	9,140	135	28,000	958	(182)	28,000	3.0	12/06/2024
CMBB2306	3,360	1.8%	40,280	114	22,150	3,161	(199)	16,970	1.7	22/05/2024
CMBB2308	890	1.1%	192,080	0	22,150	913	23	18,500	4.0	29/01/2024
CMBB2309	1,050	2.9%	13,430	94	22,150	876	(174)	19,000	4.0	02/05/2024
CMBB2311	2,020	4.7%	15,080	94	22,150	1,752	(268)	19,000	2.0	02/05/2024

本日報由富鑫證券股份有限公司研究部發佈，以上所有資訊乃源於可靠之消息來源，但由於證券市場瞬息萬變且受許多不可預測之因素影響，投資人應審慎投資、自負風險。

CMBB2312	2,320	4.0%	1,730	185	22,150	1,781	(539)	19,500	2.0	01/08/2024
CMBB2313	890	11.3%	178,810	45	22,150	822	(68)	21,000	2.0	14/03/2024
CMBB2314	1,120	7.7%	10,750	191	22,150	813	(307)	20,000	4.0	07/08/2024
CMBB2315	1,400	1.5%	37,970	344	22,150	980	(420)	20,000	4.0	07/01/2025
CMBB2316	930	2.2%	1,690	94	22,150	437	(493)	18,000	10.0	02/05/2024
CMBB2317	970	3.2%	11,060	203	22,150	662	(308)	20,000	5.0	19/08/2024
CMBB2318	1,470	2.8%	32,280	234	22,150	1,218	(252)	18,000	4.0	19/09/2024
CMSN2302	1,280	0.8%	14,640	114	65,600	908	(372)	66,000	6.0	22/05/2024
CMSN2305	90	-67.9%	8,450	30	65,600	25	(65)	76,790	10.0	28/02/2024
CMSN2306	40	-84.0%	5,120	24	65,600	5	(35)	80,000	10.0	22/02/2024
CMSN2307	450	-10.0%	38,520	147	65,600	154	(296)	83,000	10.0	24/06/2024
CMSN2309	10	-96.6%	5,170	0	65,600	0	(10)	85,000	8.0	29/01/2024
CMSN2311	460	-2.1%	47,370	185	65,600	173	(287)	88,500	8.0	01/08/2024
CMSN2312	10	-97.9%	1,420	8	65,600	0	(10)	98,100	5.0	06/02/2024
CMSN2313	680	-6.9%	9,410	252	65,600	374	(306)	80,000	10.0	07/10/2024
CMSN2314	10	-95.8%	22,220	3	65,600	0	(10)	79,000	10.0	01/02/2024
CMSN2315	280	-9.7%	46,870	94	65,600	85	(195)	82,000	10.0	02/05/2024
CMSN2316	950	-7.8%	280	248	65,600	288	(662)	83,980	10.0	03/10/2024
CMSN2317	1,760	0.0%	0	339	65,600	449	(1,311)	86,870	8.0	02/01/2025
CMWG2305	2,600	-7.1%	11,270	114	44,600	2,486	(114)	35,660	4.0	22/05/2024
CMWG2307	10	-95.0%	630	0	44,600	0	(10)	50,000	8.0	29/01/2024
CMWG2309	340	-32.0%	11,300	94	44,600	209	(131)	54,000	5.0	02/05/2024
CMWG2310	760	-5.0%	14,320	185	44,600	444	(316)	54,500	5.0	01/08/2024
CMWG2311	10	-98.1%	40	8	44,600	0	(10)	58,900	3.0	06/02/2024
CMWG2312	630	-25.0%	3,290	85	44,600	217	(413)	56,000	3.0	23/04/2024
CMWG2313	850	-4.5%	10,460	191	44,600	577	(273)	50,000	6.0	07/08/2024
CMWG2314	720	-2.7%	1,540	344	44,600	478	(242)	52,000	10.0	07/01/2025
CMWG2315	350	0.0%	45,650	94	44,600	110	(240)	48,890	20.0	02/05/2024
CMWG2316	640	-11.1%	140,110	205	44,600	721	81	48,000	6.0	21/08/2024
CMWG2317	690	0.0%	0	84	44,600	281	(409)	50,000	6.0	22/04/2024
CMWG2318	1,820	-3.2%	11,120	171	44,600	1,080	(740)	42,000	6.0	18/07/2024
CNVL2303	500	2.0%	2,440	52	16,400	293	(207)	17,330	4.0	21/03/2024
CNVL2305	1,180	0.0%	3,190	147	16,400	592	(588)	17,000	4.0	24/06/2024
CPDR2303	2,220	-0.5%	13,580	52	28,200	2,129	(91)	19,890	4.0	21/03/2024
CPDR2305	2,520	0.4%	13,140	147	28,200	2,265	(255)	20,220	4.0	24/06/2024
CPOW2304	30	-85.0%	2,270	52	11,400	0	(30)	16,330	2.0	21/03/2024
CPOW2305	30	-85.0%	3,130	24	11,400	0	(30)	15,000	2.0	22/02/2024
CPOW2306	240	0.0%	900	147	11,400	31	(209)	16,000	2.0	24/06/2024
CPOW2308	240	0.0%	7,360	77	11,400	90	(150)	12,000	5.0	15/04/2024
CPOW2309	190	0.0%	2,460	107	11,400	46	(144)	14,500	2.0	15/05/2024
CPOW2311	10	-97.4%	700	8	11,400	0	(10)	15,500	1.0	06/02/2024
CPOW2312	20	-90.0%	4,820	3	11,400	1	(19)	12,220	2.0	01/02/2024
CPOW2313	750	-3.9%	5,800	156	11,400	236	(514)	12,890	2.0	03/07/2024
CPOW2314	1,090	0.0%	0	248	11,400	332	(758)	13,110	2.0	03/10/2024
CPOW2315	1,350	0.0%	150	339	11,400	391	(959)	13,460	2.0	02/01/2025
CSHB2301	550	0.0%	770	3	12,300	488	(62)	11,330	2.0	01/02/2024
CSHB2302	1,180	-0.8%	14,060	94	12,300	541	(639)	12,000	2.0	02/05/2024
CSHB2303	1,440	0.0%	0	155	12,300	590	(850)	12,350	2.0	02/07/2024
CSHB2304	610	-1.6%	25,460	156	12,300	306	(304)	11,670	5.0	03/07/2024
CSHB2305	660	-1.5%	50,720	248	12,300	284	(376)	12,560	5.0	03/10/2024
CSHB2306	2,110	-0.5%	500	339	12,300	801	(1,309)	12,780	2.0	02/01/2025
CSTB2306	1,510	0.0%	16,270	114	30,350	1,522	12	30,000	2.0	22/05/2024
CSTB2310	350	-2.8%	103,550	30	30,350	297	(53)	30,330	5.0	28/02/2024
CSTB2312	680	0.0%	0	143	30,350	415	(265)	33,330	5.0	20/06/2024
CSTB2313	830	0.0%	0	234	30,350	464	(366)	35,560	5.0	19/09/2024
CSTB2314	180	-41.9%	8,040	24	30,350	124	(56)	32,220	5.0	22/02/2024
CSTB2315	240	-27.3%	11,680	53	30,350	131	(109)	34,330	5.0	22/03/2024
CSTB2316	480	2.1%	5,000	147	30,350	265	(215)	36,330	5.0	24/06/2024
CSTB2318	690	-1.4%	22,890	107	30,350	525	(165)	32,000	4.0	15/05/2024

CSTB2319	590	0.0%	25,460	77	30,350	481	(109)	27,000	9.0	15/04/2024
CSTB2321	350	0.0%	281,630	0	30,350	339	(11)	29,000	4.0	29/01/2024
CSTB2322	780	0.0%	35,080	94	30,350	694	(86)	30,000	4.0	02/05/2024
CSTB2324	750	-1.3%	100	94	30,350	580	(170)	31,000	4.0	02/05/2024
CSTB2325	1,140	3.6%	10	185	30,350	799	(341)	31,500	4.0	01/08/2024
CSTB2326	1,350	0.0%	0	85	30,350	728	(622)	33,000	2.0	23/04/2024
CSTB2327	620	0.0%	33,600	191	30,350	510	(110)	32,000	6.0	07/08/2024
CSTB2328	630	0.0%	14,190	344	30,350	504	(126)	33,000	8.0	07/01/2025
CSTB2329	150	-55.9%	10	3	30,350	21	(129)	31,890	4.0	01/02/2024
CSTB2330	550	-1.8%	15,010	94	30,350	323	(227)	34,000	4.0	02/05/2024
CSTB2331	620	0.0%	68,580	156	30,350	347	(273)	35,000	5.0	03/07/2024
CSTB2332	860	0.0%	0	248	30,350	471	(389)	35,890	5.0	03/10/2024
CSTB2333	3,270	0.0%	0	339	30,350	1,511	(1,759)	36,110	2.0	02/01/2025
CSTB2334	2,260	0.4%	140	205	30,350	1,879	(381)	27,000	3.0	21/08/2024
CSTB2335	1,460	0.0%	40	84	30,350	725	(735)	31,000	3.0	22/04/2024
CSTB2336	640	-1.5%	3,510	109	30,350	505	(135)	31,000	5.0	17/05/2024
CSTB2337	1,240	0.0%	15,980	295	30,350	908	(332)	27,000	7.0	19/11/2024
CSTB2338	1,540	-1.3%	350	135	30,350	1,269	(271)	29,000	3.0	12/06/2024
CTCB2302	3,000	-2.3%	7,080	114	35,250	2,893	(107)	27,000	3.0	22/05/2024
CTCB2304	210	-52.3%	370	0	35,250	198	(12)	34,500	4.0	29/01/2024
CTCB2306	1,450	1.4%	50	94	35,250	1,128	(322)	32,000	4.0	02/05/2024
CTCB2307	1,630	0.0%	500	185	35,250	1,086	(544)	34,000	4.0	01/08/2024
CTCB2308	390	-37.1%	18,110	45	35,250	368	(22)	37,000	3.0	14/03/2024
CTCB2309	2,070	0.0%	0	238	35,250	1,456	(614)	35,000	3.0	23/09/2024
CTCB2310	740	2.8%	120	252	35,250	562	(178)	35,000	8.0	07/10/2024
CTCB2311	2,350	0.9%	190	84	35,250	1,462	(888)	32,000	3.0	22/04/2024
CTCB2312	2,250	0.0%	20	164	35,250	1,636	(614)	32,600	3.0	11/07/2024
CTPB2304	620	-4.6%	51,180	94	18,150	241	(379)	18,890	4.0	02/05/2024
CTPB2305	830	-2.4%	10,170	156	18,150	294	(536)	19,330	4.0	03/07/2024
CTPB2306	2,230	-0.9%	10	248	18,150	715	(1,515)	19,890	2.0	03/10/2024
CVHM2302	700	-2.8%	73,750	114	41,800	311	(389)	50,000	4.0	22/05/2024
CVHM2305	20	-89.5%	8,900	30	41,800	1	(19)	57,780	8.0	28/02/2024
CVHM2306	10	-94.7%	19,770	24	41,800	0	(10)	60,670	8.0	22/02/2024
CVHM2307	150	-25.0%	430	147	41,800	38	(112)	62,670	8.0	24/06/2024
CVHM2309	10	-94.7%	60	0	41,800	0	(10)	62,000	8.0	29/01/2024
CVHM2311	320	-31.9%	49,640	185	41,800	133	(187)	60,500	5.0	01/08/2024
CVHM2312	250	-40.5%	12,580	94	41,800	66	(184)	56,000	5.0	02/05/2024
CVHM2313	510	-1.9%	28,720	252	41,800	291	(219)	50,000	10.0	07/10/2024
CVHM2314	10	-94.7%	78,770	3	41,800	0	(10)	48,890	8.0	01/02/2024
CVHM2315	320	-11.1%	75,110	94	41,800	104	(216)	50,890	8.0	02/05/2024
CVHM2316	570	-5.0%	50,760	156	41,800	193	(377)	51,230	8.0	03/07/2024
CVHM2317	850	0.0%	0	248	41,800	292	(558)	52,350	8.0	03/10/2024
CVHM2318	1,670	-1.8%	4,110	339	41,800	598	(1,072)	53,460	5.0	02/01/2025
CVHM2319	630	-4.6%	100	84	41,800	115	(515)	52,000	5.0	22/04/2024
CVIB2302	1,980	0.5%	7,700	114	20,800	1,808	(172)	18,610	1.6	22/05/2024
CVIB2304	930	0.0%	2,090	191	20,800	718	(212)	19,440	3.9	07/08/2024
CVIB2305	640	-1.5%	1,540	344	20,800	446	(194)	21,380	5.8	07/01/2025
CVIB2306	2,960	0.3%	23,230	205	20,800	2,569	(391)	16,520	1.9	21/08/2024
CVIB2307	1,090	0.0%	20,590	203	20,800	601	(489)	20,410	3.9	19/08/2024
CVIC2304	80	-63.6%	1,120	52	42,650	3	(77)	59,890	8.0	21/03/2024
CVIC2305	20	-89.5%	330	24	42,650	0	(20)	61,110	8.0	22/02/2024
CVIC2306	720	0.0%	0	147	42,650	44	(676)	62,220	8.0	24/06/2024
CVIC2308	420	-4.6%	35,020	191	42,650	239	(181)	50,000	10.0	07/08/2024
CVIC2309	450	-6.3%	10,670	252	42,650	261	(189)	52,000	10.0	07/10/2024
CVIC2310	10	-94.7%	3,490	3	42,650	0	(10)	50,000	8.0	01/02/2024
CVIC2311	110	-56.0%	30,380	31	42,650	11	(99)	52,000	8.0	29/02/2024
CVIC2312	550	-5.2%	111,130	156	42,650	147	(403)	52,350	10.0	03/07/2024
CVIC2313	770	-4.9%	60	248	42,650	225	(545)	53,460	10.0	03/10/2024
CVIC2314	2,200	-5.6%	10	339	42,650	580	(1,620)	54,570	5.0	02/01/2025

CVNM2304	280	-15.2%	140	30	67,000	124	(156)	68,250	9.6	28/02/2024
CVNM2305	180	-47.1%	11,170	24	67,000	43	(137)	70,500	9.6	22/02/2024
CVNM2306	720	0.0%	6,360	147	67,000	190	(530)	72,630	9.6	24/06/2024
CVNM2308	670	0.0%	2,260	94	67,000	311	(359)	68,490	7.9	02/05/2024
CVNM2309	10	-97.9%	1,100	8	67,000	0	(10)	81,400	5.0	06/02/2024
CVNM2310	410	-2.4%	1,450	191	67,000	94	(316)	79,410	9.9	07/08/2024
CVNM2311	750	-1.3%	41,210	344	67,000	215	(535)	79,410	9.9	07/01/2025
CVNM2312	10	-95.8%	360	3	67,000	0	(10)	79,410	9.9	01/02/2024
CVNM2313	230	-34.3%	11,010	94	67,000	8	(222)	83,360	9.9	02/05/2024
CVNM2314	1,000	0.0%	0	248	67,000	73	(927)	86,250	7.9	03/10/2024
CVNM2315	3,290	0.0%	0	339	67,000	213	(3,077)	88,230	4.0	02/01/2025
CVNM2316	1,000	-2.9%	350	84	67,000	441	(559)	64,520	9.9	22/04/2024
CVPB2305	1,200	-1.6%	13,940	77	19,750	1,018	(182)	17,160	2.9	15/04/2024
CVPB2308	10	-94.7%	600	0	19,750	0	(10)	20,970	3.8	29/01/2024
CVPB2309	290	-3.3%	181,890	94	19,750	204	(86)	21,450	3.8	02/05/2024
CVPB2311	1,180	0.0%	0	94	19,750	805	(375)	19,540	1.9	02/05/2024
CVPB2312	1,570	-6.6%	30	185	19,750	1,000	(570)	20,020	1.9	01/08/2024
CVPB2313	10	-97.2%	710	8	19,750	0	(10)	23,260	1.9	06/02/2024
CVPB2314	390	-4.9%	66,980	191	19,750	253	(137)	22,880	3.8	07/08/2024
CVPB2315	420	-4.6%	46,890	344	19,750	267	(153)	23,350	5.7	07/01/2025
CVPB2316	370	-2.6%	7,090	94	19,750	113	(257)	22,360	4.8	02/05/2024
CVPB2317	530	-1.9%	25,720	156	19,750	205	(325)	22,880	3.8	03/07/2024
CVPB2318	730	-4.0%	6,130	248	19,750	289	(441)	23,420	3.8	03/10/2024
CVPB2319	2,720	0.0%	0	339	19,750	711	(2,009)	23,950	1.9	02/01/2025
CVPB2320	760	-3.8%	350	84	19,750	294	(466)	20,970	2.9	22/04/2024
CVPB2321	600	-3.2%	15,780	203	19,750	436	(164)	18,000	7.0	19/08/2024
CVPB2322	780	-1.3%	18,020	234	19,750	543	(237)	20,000	4.0	19/09/2024
CVRE2303	590	-6.4%	23,770	114	23,300	446	(144)	25,000	3.0	22/05/2024
CVRE2306	50	-75.0%	470	30	23,300	4	(46)	29,330	5.0	28/02/2024
CVRE2307	180	0.0%	0	24	23,300	1	(179)	30,330	5.0	22/02/2024
CVRE2308	230	-11.5%	4,430	147	23,300	70	(160)	31,330	5.0	24/06/2024
CVRE2310	10	-92.9%	70	0	23,300	0	(10)	30,000	6.0	29/01/2024
CVRE2312	390	-2.5%	2,650	94	23,300	134	(256)	27,500	4.0	02/05/2024
CVRE2313	420	-19.2%	2,840	185	23,300	193	(227)	29,500	4.0	01/08/2024
CVRE2314	10	-96.4%	190	8	23,300	0	(10)	34,100	3.0	06/02/2024
CVRE2315	270	-6.9%	106,080	252	23,300	130	(140)	30,000	8.0	07/10/2024
CVRE2316	220	0.0%	0	3	23,300	0	(220)	29,000	4.0	01/02/2024
CVRE2317	310	0.0%	0	94	23,300	57	(253)	30,000	4.0	02/05/2024
CVRE2318	330	-8.3%	90,130	156	23,300	106	(224)	31,000	4.0	03/07/2024
CVRE2319	570	-6.6%	54,990	248	23,300	187	(383)	31,780	4.0	03/10/2024
CVRE2320	2,650	0.0%	0	339	23,300	533	(2,117)	32,330	2.0	02/01/2025
CVRE2321	400	0.0%	0	53	23,300	27	(373)	29,000	4.0	22/03/2024
CVRE2322	1,220	-8.3%	42,370	171	23,300	728	(492)	24,000	3.0	18/07/2024
CVRE2323	910	-10.8%	9,280	135	23,300	529	(381)	24,800	3.0	12/06/2024

(*) 歐式交易方式，以現金交易

(**) PHS 採用 Black-Scholes 估價方式

期投資股

股票代碼	證券所	現時價格	目標價*	報告日	預期 2023	PE 目標	PB 目標
					年盈利 (十億越盾)		
VHM	HOSE	41,800	63,300	1/26/2024	27,904	9.9	1.2
MSH	HOSE	37,600	55,900	1/17/2024	318	13.2	2.1
SIP	HOSE	73,800	83,400	1/10/2024	1,123	10.9	3.5
KBC	HOSE	30,400	36,000	1/10/2024	1,647	10.8	1.4
IDC	HNX	51,300	56,000	1/10/2024	2,212	10.4	2.5
CTG	HOSE	32,300	36,375	1/10/2024	23,247	7.5	1.1

本日報由富鑫證券股份有限公司研究部發佈，以上所有資訊乃源於可靠之消息來源，但由於證券市場瞬息萬變且受許多不可預測之因素影響，投資人應審慎投資、自負風險。

VCB	HOSE	91,200	87,329	1/10/2024	37,497	13.0	2.2
BID	HOSE	48,700	55,870	1/10/2024	25,522	11.1	1.8
TCB	HOSE	35,250	45,148	1/10/2024	22,796	7.0	1.0
MBB	HOSE	22,150	29,592	1/10/2024	23,926	5.6	1.2
MSB	HOSE	13,850	19,676	1/10/2024	6,093	6.5	1.0
VIB	HOSE	20,800	27,064	1/10/2024	10,170	6.8	1.3
TPB	HOSE	18,150	24,130	1/10/2024	7,508	7.1	1.2
OCB	HOSE	14,750	19,164	1/10/2024	4,880	8.1	1.1
ACB	HOSE	25,950	31,952	1/10/2024	18,261	6.8	1.3
VPB	HOSE	19,750	25,603	1/10/2024	16,420	10.5	1.1
STB	HOSE	30,350	34,494	1/10/2024	9,865	6.6	1.2
LPB	HOSE	17,600	18,389	1/10/2024	4,731	9.9	1.4
SHB	HOSE	12,300	16,146	1/10/2024	10,044	5.8	0.9
MWG	HOSE	44,600	61,600	1/10/2024	2,325	37.1	3.7
FRT	HOSE	108,500	119,200	1/10/2024	305	74.5	10.9
DGW	HOSE	54,400	55,300	1/10/2024	665	13.6	2.9
PNJ	HOSE	91,300	101,000	1/10/2024	2,357	14.7	2.9
VNM	HOSE	67,000	77,500	1/10/2024	10,402	15.6	4.7
SAB	HOSE	57,900	83,600	1/10/2024	5,162	21.9	4.8
HPG	HOSE	28,000	31,200	1/10/2024	15,721	21.9	1.8
VHC	HOSE	63,500	87,700	1/10/2024	1,218	13.2	1.7
FMC	HOSE	43,500	59,400	1/10/2024	318	12.2	1.6
ANV	HOSE	29,750	39,100	1/10/2024	261	20.0	1.8
STK	HOSE	27,600	36,700	1/10/2024	137	25.1	1.8
TCM	HOSE	40,200	54,700	1/10/2024	221	20.3	2.2
IMP	HOSE	61,700	74,400	1/10/2024	354	14.0	2.3
POW	HOSE	11,400	15,100	1/10/2024	2,363	17.5	1.1
NT2	HOSE	25,300	32,400	1/10/2024	495	18.8	2.1
GEG	HOSE	12,900	18,000	1/10/2024	227	40.0	1.6
GAS	HOSE	76,600	87,300	1/10/2024	12,352	16.5	2.8
BSR	UPCOM	19,075	20,500	1/10/2024	5,677	12.0	1.1
PLX	HOSE	34,700	42,300	1/10/2024	4,395	13.3	2.2
PVD	HOSE	27,600	29,100	1/10/2024	816	19.4	1.3
PVS	HNX	36,900	40,300	1/10/2024	1,136	15.6	1.2
NLG	HOSE	38,950	40,600	1/10/2024	631	22.2	1.5
KDH	HOSE	31,150	40,900	1/10/2024	1,232	23.6	1.9
VRE	HOSE	23,300	37,700	1/10/2024	4,252	20.1	2.5

資料來源: PHFM 收集

*若除權交易日發生在報告日後將影響目標價

分析師認證

這份報告由 Pham Quang Chuong - 富鑫證券股份公司研究員製作。負責籌備本研究報告之全部或部份內容之研究分析師、策略分析師、研究人員以茲聲明，任何研究分析師、策略分析師、研究人員在於本研究報告所提出之觀點，皆精確反映出其對於該發行機構與證券之個人意見。各研究分析師、策略分析師、研究人員均保證，其報酬在過去與未來，絕對沒有任何一部分是直接或間接與研究分析師、策略分析師、研究人員在此研究報告中所呈現之特定推薦或觀點有關。

評等指標定義

加碼= 預估其未來之潛在上漲空間大於10%。

觀望= 預估其未來之潛在漲跌空間將在下上10%之間。

減碼= 預估其未來之潛在下跌空間大於10%。

未評等= 本股票並不在富鑫證券之評等涵蓋範圍，或者尚未上市。

績效表現根據12個月的總回報(包含股息)所評定。

富鑫證券股份公司

地址：21st Floor, Phu My Hung Building, 08 Hoang Van Thai Street, Tan Phu Ward, District 7, HCMC.

電話號碼：(84-28) 5 413 5479

傳真號碼：+84 28 5413 5473

胡志明市

富美興交易室

地址：Ground Floor, CR2-08, 107 Ton Dat Tien, Tan Phu Ward, District 7, Ho Chi Minh City

電話號碼：(84-28) 5 413 5478

傳真號碼：+84 28 5413 5473

Tan Binh 分行

地址：Park Legend Building, 251 Hoang Van Thu Street, Ward 2, Tan Binh District, HCMC

電話號碼：(84-28) 3813 2401

傳真號碼：(84-28) 3813 2415

第三郡分行

地址：4th & 5th Floor, D&D Tower, 458 Nguyen Thi Minh Khai, Ward 2, District 3, HCMC

電話號碼：(84-28) 382 08068

傳真號碼：(84-28) 3820 8206

第一郡分行

地址：Room 1003A, 10th Floor, No. 81-83-83B-85 Ham Nghi Street, Nguyen Thai Binh Ward, District 1, HCMC

電話號碼：(84-28) 3 535 6060

傳真號碼：(84-28) 3 535 2912

河內市

Ha Noi 分行

地址：5th Floor, Vinafor Building, No.127 Lo Duc, Dong Mac Ward, Hai Ba Trung District, Ha Noi

電話號碼：(84-24) 3 933 4566

傳真號碼：(84-24) 3 933 4820

Thanh Xuan 分行

地址：5th Floor, UDIC Complex Building, N04 Hoang Dao Thuy, Trung Hoa Ward, Cau Giay District, Ha Noi

電話號碼：(84-24) 6 250 9999

傳真號碼：(84-24) 6 250 6666

海防市

海防分行

地址：2nd Floor, Eliteco Building No.18 Tran Hung Dao, Hoang Van Thu Ward, Hong Bang District, Hai Phong

電話號碼：(84-225) 384 1810

傳真號碼：(84-225) 384 1801