

越股行情

19/01/2024	HOSE		VN30		HNX	
收盤價	1,181.50	1.06%	1,185.23	0.96%	229.48	-0.20%
成交股數(百萬股)	663.16	11.18%	237.67	24.38%	61.87	22.78%
撮合股數(百萬股)	631.06	10.75%	220.72	22.60%	60.73	26.26%
與最近 20 日之平均比較	707.80	-10.84%	218.59	0.97%	70.03	-13.29%
成交值(十億越盾)	14,804	12.11%	6,975	26.97%	1,127	17.61%
撮合成交值(十億越盾)	13,934	12.27%	6,478	28.15%	1,095	26.20%
與最近 20 日之平均比較	14,938	-6.72%	5,976	8.39%	1,336	-18.02%
上漲家數	306	52%	26	87%	79	33%
下跌家數	186	32%	4	13%	84	35%
持平家數	94	16%	0	0%	76	32%

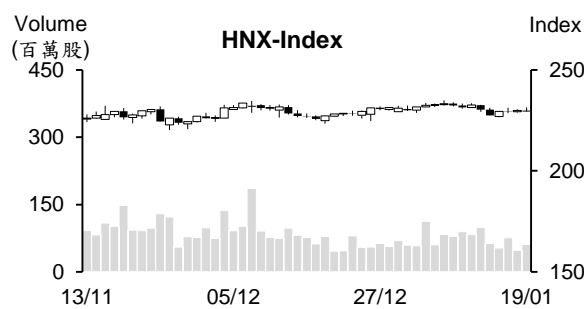
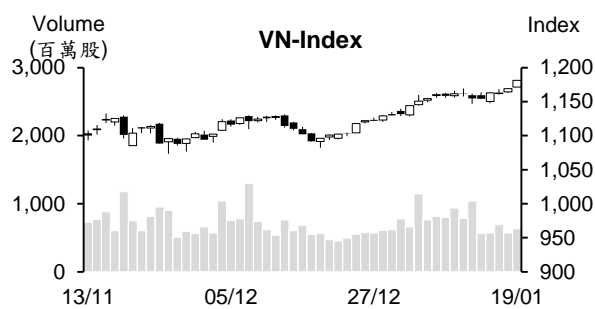

市場概況

越股連續兩個交易日收紅。資金主要湧入 VN30 藍籌股，其中以銀行族群表現最為搶眼。航空、工業不動產及 Viettel 類股也上漲，然大部分中小型股走勢分歧。量能較昨日回升，但仍低於 1 月初突增的量能。值得注意的是外資連續七個交易日加碼，為指數上攻的其中動能。

技術分析

VN 指數連續兩日上漲，量能維持低於最近二十日平均成交量，但最近呈現回升。MA5、20 及 50 呈多頭排列，配合平滑異同移動平均線 (MACD) 維持在訊號線-Signal 之上 (買進訊號)，以及相對強弱指標 (RSI) 回收至 75，顯示上漲動能充沛，支持指數有機會向上測試 1,200 點 或 1,250 點；河內部分，HNX 指數則下跌，雖然指數未能突破橫向游走區間 (MA 5 至 MA 200 持平)，但指數受到 MA20 均線的支撐以及守穩在 MA5 之上，支持指數有機會向上測試 235 點 (區間上緣)。整體而言，短線盤勢仍偏多，操作上建議投資人可採取短進短出操作，基本面佳、第四季獲利成長及 2024 年前景看好之股票為投資標的。

建議股名單: POW、EIB (加碼)

(請參考第 2 頁)

當日調整股名單

次號	股票代碼	評等	評等日	現時價格	買入區間	持股表現	目標價	預期獲利	停損價	預期損失	備註
1	POW	加碼	22/01/24	11.55	11.55	0.0%	12.5	8.2%	11.1	-3.9%	POW 在積累上漲動能後有機會展開反彈走勢。
2	EIB	加碼	22/01/24	19.85	19.85	0.0%	21.3	7.3%	19	-4.3%	EIB 在修正後將回升。

投資組合部位

次號	股票代碼	評等	評等日	現時價格	買入區間	持股表現	目標價	預期獲利	停損價	預期損失	備註
1	PNJ	加碼	21/12/23	88.2	80.3	9.8%	92	14.6%	78.1	-2.7%	
2	STB	續抱	29/12/23	30.3	27.6	9.8%	33.3	20.7%	26.5	-4%	
3	VNM	加碼	03/01/24	68	68.3	-0.4%	75	9.8%	66.5	-3%	
4	VRE	加碼	04/01/24	23.85	23.25	2.6%	25.6	10.1%	22.5	-3%	
5	OIL	加碼	08/01/24	10.06	10.2	-1.4%	11.6	13.7%	9.6	-6%	
6	SAB	加碼	09/01/24	61.40	62.1	-1.1%	67.3	8%	59.8	-4%	
7	DCM	加碼	10/01/24	31.35	32.6	-3.8%	36.4	12%	31	-5%	收盤價格低於 31 → 停損
8	VIP	加碼	11/01/24	11.55	11.55	0.0%	12.5	8%	11	-5%	
9	MBS	加碼	12/01/24	23.4	23.4	0.0%	26.2	12%	22.2	-5%	
10	DPR	加碼	15/01/24	31.5	30.3	4.0%	32.9	9%	29	-4%	
11	SSI	加碼	16/01/24	33.7	33	2.1%	36	9%	31.3	-5%	
12	MSN	加碼	17/01/24	67.8	67.1	1.0%	73.2	9%	64.4	-4%	
13	BSI	加碼	17/01/24	51.2	47.3	8.2%	53.5	13%	44.7	-5%	
14	BCM	加碼	18/01/24	61.2	59.9	2.2%	67.7	13%	58	-3%	
15	PET	加碼	18/01/24	26.65	27	-1.3%	29.5	9%	25.7	-5%	
16	DHA	加碼	19/01/24	51.2	51.1	0.2%	56	10%	48.6	-5%	

2024 年 1 月上半月越南商品之出口值為 151 億美元

據海關總局之初步統計數據顯示，從 2024 年 1 月 1 日至 15 日進出口值為 297.9 億美元，較 2023 年 12 月下半月略微縮減 0.6%。出口值下降 7.5% 至 151 億美元，其中 FDI 企業的出口值為 110 億美元。進口值則成長 7.6% 至 147 億美元，其中 FDI 企業之進口值為 94.8 億美元。整體來看，今年 1 月上半月貿易順差約 4 億美元。

出口值逾 10 億美元之貨物共 4 類，包括手機-零組件、電腦、電子產品-零組件、機械設備與紡織品 (佔整體出口值的 53.2%)。其中手機-零組件之出口值最多，來到 28.6 億美元 (佔整體出口值的近 19%)。另外，電腦-電子-零組件及機械-設備-工具-零組件的進口值分別為 42.7 億美元及 19.2 億美元。

汽油價格同步上漲，RON95 汽油價格逾每公升 22,000 越盾

據 1 月 18 日下午 3 時財政部與工商部發佈之燃料價格調整之通知，E5 RON 92 及 RON 95 汽油價格分別調漲 370 越盾及 550 越盾至每公升 21,410 越盾及 22,480 越盾。另外，柴油及煤油價格分別上漲 487 越盾及 205 越盾至 20,194 越盾及 20,536 越盾，燃油價格則下跌 307 越盾至 15,508 越盾。

SJC 黃金價格呈現大幅上漲

1 月 19 日上午 SJC 黃金價格持續上漲 30-40 萬越盾至每兩近 7,700 萬越盾。目前買進及賣出價格的差價約 250 萬越盾。西貢珠寶公司的 SJC 黃金價格上漲 30 萬越盾至每兩 7,430-7,680 萬越盾，DOJI 的 SJC 黃金價格亦上漲約 80 萬越盾至每兩 7,425-7,675 萬越盾，Phu Nhuan 珠寶公司 (PNJ) 的 SJC 黃金價格上漲 75 萬越南盾至每兩 7,420-7,675 萬越盾。

國金黃金價格在 1 月 17 日下跌至低於每盎司 2,000 美元後已回升至 2022 美元 (每兩約 6,000 萬越盾)。

資料來源：Fireant、Vietstock

2023 年 FPT 稅前盈餘成長逾 20%至 9.2 兆越盾，國外科技資訊之營收達 10 億美元

2023 年 FPT 股份公司 (FPT) 營收增長 19.6%至 52.618 兆越盾，達成年度計劃的 101%；稅前盈餘亦增長 20.1%至 9.203 兆越盾，達成年度計劃的 102%。母公司稅後盈餘增長 21.8%至 6.47 兆越盾，每股盈餘 (EPS) 增加 21.3%至 4,666 越盾。

科技資訊部門持續為公司業績成長之主要推手，佔整體營收的 60%及整體稅前盈餘的 45%，分別達 31.449 兆越盾及 4.161 兆越盾，較去年同期分別增長 22.1%及 23.6%。其中，外銷科技資訊之營收成長 28.4%至逾 10 億美元 (相當於 24.288 兆越盾)，稅前盈餘同步增長 27.1%至 3.782 兆越盾。FPT 的主要出口市場都維持成長，特別是對日本之外銷額大幅擴增 43.4%。

PVD 被罰及追收逾 40 億越南盾

據 2023 年 12 月 29 日稅務總局發給石油鑽井及服務股份公司 (HOSE: PVD) 有關行政處分之公文，公司將被罰及追收近 42 億越盾的稅金。

2023 年 FMC 淨利縮減 11%，短期財務投資將擴增 25 倍

據 Sao Ta 食品股份公司 (HOSE: FMC) 最近公佈有關合併財報數據顯示，2023 年營收較 2022 年萎縮 11%為 5.087 兆越盾 (相當於 2 億多美元)。其中，水產及農產品之銷售量分別縮減 4%及 24%至 1.73 萬噸及 1,400 噸。毛利也萎縮 21%至 4,930 億越盾，毛利率由 2022 年的 11%略微下降至 10%。

去年銷售費用及行政管理費用同步下降。然財務費用上升 13%至 610 億越盾，其中利息費用大幅增加 63%至 280 億越盾。總計，FMC 稅前盈餘及稅後盈餘分別縮減 7%及 6%至 3,050 億越盾及 3,020 億越盾，淨利縮減 11%至 2,760 億越盾。整體來看，去年 FMC 營收及盈利分別達成年度計劃的 4%及 2%。

資料來源：Cafef、Vietstock

市場統計

撮合統計

推升指數的前五名股票

HOSE				HNX			
股票代碼	收盤價 (越盾)	漲跌 %	影響指數 %	股票代碼	收盤價 (VND)	漲跌 %	影響指數 %
BID	49,850	4.95%	0.28%	NET	73,800	9.99%	0.05%
VCB	92,600	1.65%	0.18%	PVI	45,800	1.10%	0.04%
CTG	32,600	3.49%	0.13%	VCS	55,200	0.91%	0.03%
GAS	76,700	1.86%	0.07%	THD	35,500	0.57%	0.03%
MSN	67,800	2.11%	0.04%	TVC	6,600	10.00%	0.02%

拖累指數的前五名股票

HOSE				HNX			
股票代碼	收盤價 (越盾)	漲跌 %	影響指數 %	股票代碼	收盤價 (越盾)	漲跌 %	影響指數 %
VHM	43,050	-0.35%	-0.01%	VIF	16,500	-6.25%	-0.13%
HNA	22,300	-6.89%	-0.01%	PTI	37,100	-8.62%	-0.09%
PGV	23,100	-1.07%	-0.01%	HHC	101,300	-9.96%	-0.06%
PNJ	88,200	-0.90%	-0.01%	SHS	18,400	-1.08%	-0.05%
PDR	27,600	-1.25%	-0.01%	PRE	17,700	-5.85%	-0.04%

前五名成交量

HOSE				HNX			
股票代碼	收盤價 (越盾)	漲跌 %	成交量 (股)	股票代碼	收盤價 (越盾)	漲跌 %	成交量 (千股)
VIX	17,350	-0.57%	26,835,493	SHS	18,400	-1.08%	12,750,062
SHB	12,150	0.83%	23,410,883	CEO	21,800	-0.91%	5,681,085
SSI	33,700	-0.30%	22,395,072	MBS	23,400	-0.85%	4,175,529
EIB	19,850	2.32%	22,286,896	PVS	36,900	-0.54%	4,051,035
MBB	22,050	1.61%	21,632,516	HUT	19,600	-0.51%	3,385,386

前五名成交值

HOSE				HNX			
股票代碼	收盤價 (越盾)	漲跌 %	成交值 (十億越盾)	股票代碼	收盤價 (越盾)	漲跌 %	成交值 (十億越盾)
SSI	33,700	-0.30%	754.3	SHS	18,400	-1.08%	236.6
STB	30,300	1.68%	585.1	PVS	36,900	-0.54%	150.3
MWG	46,050	0.44%	494.7	CEO	21,800	-0.91%	124.7
MBB	22,050	1.61%	475.0	MBS	23,400	-0.85%	98.4
VIX	17,350	-0.57%	470.2	IDC	51,200	0.20%	79.7

議價交易

前五名股

HOSE			HNX		
股票代碼	成交量 (股)	成交值 (十億越盾)	股票代碼	成交量 (股)	成交值 (十億越盾)
VPB	6,860,000	136.96	GKM	355,000	11.93
VRE	4,670,400	111.50	S55	250,760	10.51
MWG	2,126,500	97.20	VFS	480,000	7.82
KDC	1,095,000	68.99	DIH	60,000	1.44
FPT	646,200	63.74			

外資交易行情 (股票)

證交所	買進成交量 (百萬股)	買進金額 (十億越盾)	賣出成交量 (百萬股)	賣出金額 (十億越盾)	淨買/賣成 交易 (百萬股)	淨買/賣超值 (十億越盾)
HOSE	45.84	1,380.28	40.82	1,201.16	5.02	179.12
HNX	0.80	27.82	1.86	54.38	(1.06)	(26.57)
總計	46.65	1,408.09	42.68	1,255.55	3.97	152.55

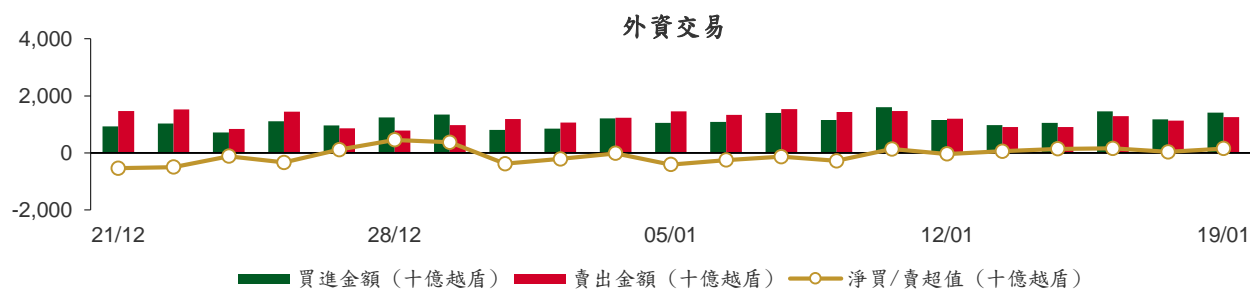

前五名買進			
HOSE		HNX	
股票代碼	收盤價 (越盾)	成交量 (股)	成交值 (十億越盾)
MWG	46,050	3,689,100	169.98
HPG	27,800	4,485,400	124.49
VCB	92,600	1,111,100	102.18
BID	49,850	1,857,000	89.77
STB	30,300	2,488,000	75.06

前五名賣出			
HOSE		HNX	
股票代碼	收盤價 (越盾)	成交量 (股)	成交值 (十億越盾)
VRE	23,850	5,501,100	131.41
MWG	46,050	2,290,000	105.66
SSI	33,700	2,583,400	86.98
FPT	96,300	647,200	63.84
VNM	68,000	932,100	63.28

前五名淨買超			
HOSE		HNX	
股票代碼	收盤價 (越盾)	淨買成交量 (股)	淨買超值 (十億越盾)
HPG	27,800	3,548,605	98.51
STB	30,300	2,353,080	70.99
MWG	46,050	1,399,100	64.32
VPB	19,700	2,441,500	47.99
VHM	43,050	994,040	43.04

前五名淨賣超

HOSE				HNX			
股票代碼	收盤價 (越盾)	淨賣成交量 (股)	淨賣超值 (十億越盾)	股票代碼	收盤價 (越盾)	淨賣成交量 (股)	淨賣超值 (十億越盾)
SSI	33,700	(2,551,590)	(85.91)	PVS	36,900	(907,500)	(33.66)
VRE	23,850	(3,107,500)	(74.32)	CEO	21,800	(132,600)	(2.90)
FUEVFN30	27,250	(1,382,450)	(37.61)	SHS	18,400	(98,732)	(1.85)
FRT	99,900	(303,092)	(30.20)	TIG	11,900	(99,988)	(1.19)
VND	21,700	(1,304,431)	(28.53)	HUT	19,600	(59,100)	(1.16)

ETF 交易

價格統計					外資交易			
ETF 代碼	收盤價 (越盾)	漲跌 (%)	成交量 (股)	成交值 (十億越盾)	ETF 代碼	買進金額 (十億越盾)	賣出金額 (十億越盾)	淨超值 (十億越盾)
E1VFN30	20,370	0.7%	143,430	2.93	E1VFN30	2.14	0.07	2.07
FUEMAV30	14,080	1.0%	9,800	0.14	FUEMAV30	0.13	0.01	0.13
FUESSV30	14,520	0.8%	14,110	0.21	FUESSV30	0.14	0.03	0.11
FUESSV50	17,110	-0.1%	39,016	0.67	FUESSV50	0.00	0.43	(0.43)
FUESSVFL	19,820	1.6%	577,003	11.32	FUESSVFL	1.98	10.70	(8.72)
FUEVFN30	27,250	0.8%	1,884,670	51.29	FUEVFN30	10.87	48.48	(37.61)
FUEVN100	15,820	0.8%	60,800	0.96	FUEVN100	0.59	0.00	0.59
FUEIP100	7,880	0.0%	400	0.00	FUEIP100	0.00	0.00	0.00
FUEKIV30	7,800	0.8%	600	0.00	FUEKIV30	0.00	0.00	(0.00)
FUEDCMID	10,880	-0.2%	18,500	0.20	FUEDCMID	0.11	0.10	0.02
FUEKIVFS	11,370	1.1%	100	0.00	FUEKIVFS	0.00	0.00	0.00
FUEMAVND	11,460	1.1%	361,300	4.12	FUEMAVND	0.00	4.10	(4.10)
FUEFCV50	12,820	0.2%	5,200	0.07	FUEFCV50	0.00	0.00	0.00
FUEBFVND	12,510	0.0%	0	0.00	FUEBFVND	0.00	0.00	0.00
總計			3,114,929	71.90	總計	15.96	63.92	(47.96)

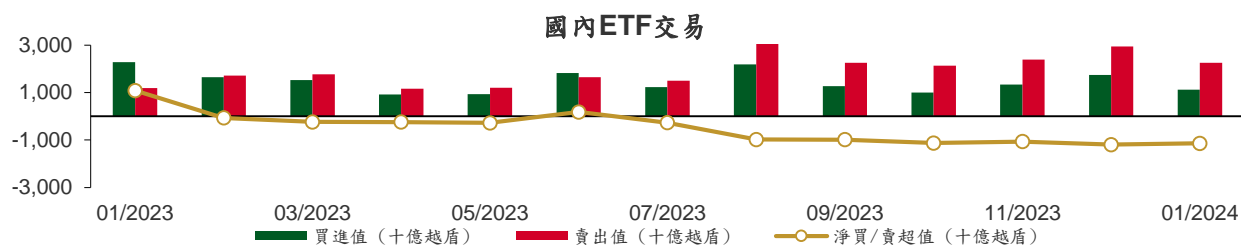

從2023年1月3日至2024年1月19日國內ETF價格變動

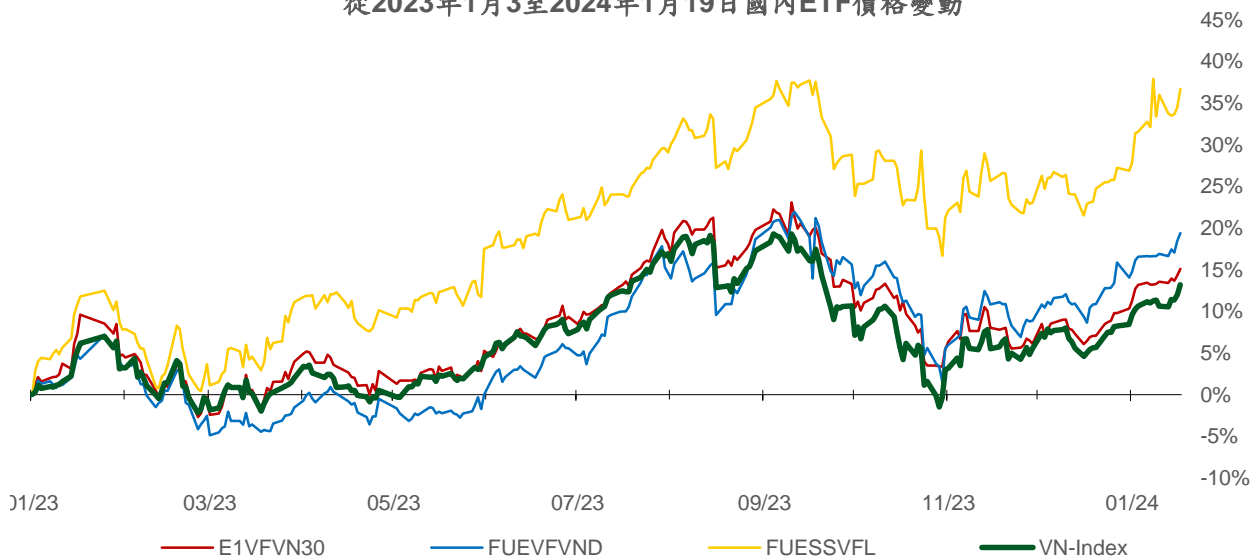

權證資訊

權證代碼 (*)	收盤價 (越盾)	漲跌 (%)	成交量	到期的 天數	標的股票 之價格 (越盾)	權證理 論價格 (越盾) (**)	與收盤價 的差異 (越盾)	履約價格 (越盾)	行使 比例 n:1	最後交易日
CACB2303	860	8.9%	10,230	10	25,950	866	6	22,500	4.0	29/01/2024
CACB2304	1,930	2.7%	3,300	248	25,950	1,370	(560)	23,000	3.0	23/09/2024
CACB2305	910	2.3%	10,680	262	25,950	586	(324)	24,000	6.0	07/10/2024
CACB2306	2,100	3.5%	14,900	181	25,950	1,525	(575)	22,000	3.0	18/07/2024
CACB2307	850	3.7%	10,130	213	25,950	447	(403)	25,000	6.0	19/08/2024
CFPT2305	3,100	1.3%	2,070	87	96,300	2,976	(124)	67,210	9.9	15/04/2024
CFPT2307	2,160	2.9%	8,340	10	96,300	2,188	28	79,070	7.9	29/01/2024
CFPT2308	1,980	-0.5%	106,740	3	96,300	2,058	78	80,060	7.9	22/01/2024
CFPT2309	2,480	1.6%	18,870	104	96,300	2,152	(328)	80,060	7.9	02/05/2024
CFPT2310	2,520	2.9%	27,360	195	96,300	1,813	(707)	84,510	7.9	01/08/2024
CFPT2311	970	0.0%	18,990	55	96,300	846	(124)	88,960	9.9	14/03/2024
CFPT2312	1,050	-10.3%	2,090	18	96,300	1,072	22	91,530	4.9	06/02/2024
CFPT2313	1,250	0.0%	2,750	201	96,300	524	(726)	100,000	10.0	07/08/2024
CFPT2314	1,820	1.7%	1,710	354	96,300	770	(1,050)	100,000	10.0	07/01/2025
CFPT2315	2,900	2.1%	60	94	96,300	2,120	(780)	80,000	8.0	22/04/2024
CFPT2316	2,350	1.7%	2,430	181	96,300	1,617	(733)	82,000	10.0	18/07/2024
CFPT2317	1,240	0.8%	12,320	305	96,300	437	(803)	101,000	15.0	19/11/2024
CFPT2318	1,630	1.2%	2,000	174	96,300	644	(986)	99,000	8.0	11/07/2024
CHDB2304	1,040	4.0%	3,020	62	20,950	815	(225)	18,280	3.5	21/03/2024
CHDB2305	840	-1.2%	49,410	34	20,950	733	(107)	18,470	3.5	22/02/2024
CHDB2306	1,190	-4.0%	7,440	157	20,950	712	(478)	19,340	3.5	24/06/2024
CHPG2309	1,670	0.0%	119,220	124	27,800	1,645	(25)	24,000	3.0	22/05/2024
CHPG2313	1,190	0.0%	46,190	40	27,800	1,171	(19)	23,330	4.0	28/02/2024
CHPG2314	3,230	0.0%	3,300	39	27,800	3,218	(12)	21,450	2.0	27/02/2024
CHPG2315	1,490	39.3%	70	153	27,800	763	(727)	27,780	4.0	20/06/2024
CHPG2316	1,170	-0.9%	350	244	27,800	851	(319)	28,890	4.0	19/09/2024
CHPG2317	510	-1.9%	131,200	34	27,800	477	(33)	26,890	4.0	22/02/2024
CHPG2318	420	-2.3%	12,570	63	27,800	337	(83)	29,220	4.0	22/03/2024
CHPG2319	730	-2.7%	3,560	157	27,800	540	(190)	30,110	4.0	24/06/2024
CHPG2321	1,590	0.0%	19,890	87	27,800	1,409	(181)	24,500	3.0	15/04/2024
CHPG2322	1,740	0.6%	12,650	178	27,800	1,202	(538)	30,000	2.0	15/07/2024
CHPG2325	180	-47.1%	108,190	10	27,800	237	57	27,500	4.0	29/01/2024
CHPG2326	690	3.0%	86,540	104	27,800	660	(30)	27,500	4.0	02/05/2024
CHPG2327	10	-98.0%	90	3	27,800	52	42	29,000	2.0	22/01/2024
CHPG2328	1,140	0.0%	12,040	104	27,800	1,094	(46)	28,500	2.0	02/05/2024
CHPG2329	1,620	1.3%	2,210	195	27,800	1,468	(152)	29,000	2.0	01/08/2024
CHPG2330	500	0.0%	0	55	27,800	236	(264)	31,000	3.0	14/03/2024
CHPG2331	760	-1.3%	8,900	262	27,800	654	(106)	28,000	6.0	07/10/2024
CHPG2332	790	0.0%	1,730	293	27,800	658	(132)	28,500	6.0	07/11/2024
CHPG2333	800	-1.2%	1,130	321	27,800	659	(141)	29,000	6.0	05/12/2024
CHPG2334	610	0.0%	22,240	354	27,800	499	(111)	29,500	8.0	07/01/2025
CHPG2335	390	-7.1%	35,870	13	27,800	319	(71)	27,110	4.0	01/02/2024
CHPG2336	940	-3.1%	400	104	27,800	589	(351)	28,110	4.0	02/05/2024
CHPG2337	1,100	5.8%	60	166	27,800	602	(498)	29,670	4.0	03/07/2024
CHPG2338	1,390	0.0%	0	258	27,800	774	(616)	30,000	4.0	03/10/2024
CHPG2339	4,380	0.0%	0	349	27,800	1,848	(2,532)	30,220	2.0	02/01/2025
CHPG2340	1,900	-1.0%	1,010	94	27,800	1,319	(581)	25,000	3.0	22/04/2024
CHPG2341	1,970	1.0%	7,860	181	27,800	1,216	(754)	30,000	2.0	18/07/2024
CHPG2342	840	0.0%	28,460	305	27,800	628	(212)	24,000	10.0	19/11/2024
CHPG2343	1,150	-12.2%	16,350	145	27,800	956	(194)	28,000	3.0	12/06/2024
CMBB2306	3,180	2.9%	9,940	124	22,050	3,120	(60)	16,970	1.7	22/05/2024
CMBB2308	890	12.7%	166,130	10	22,050	891	1	18,500	4.0	29/01/2024

CMBB2309	1,010	5.2%	42,020	104	22,050	866	(144)	19,000	4.0	02/05/2024
CMBB2310	1,400	3.7%	5,000	3	22,050	1,527	127	19,000	2.0	22/01/2024
CMBB2311	1,970	7.7%	3,240	104	22,050	1,733	(237)	19,000	2.0	02/05/2024
CMBB2312	2,200	5.3%	730	195	22,050	1,766	(434)	19,500	2.0	01/08/2024
CMBB2313	850	18.1%	117,500	55	22,050	833	(17)	21,000	2.0	14/03/2024
CMBB2314	1,070	12.6%	46,850	201	22,050	807	(263)	20,000	4.0	07/08/2024
CMBB2315	1,380	3.8%	11,330	354	22,050	972	(408)	20,000	4.0	07/01/2025
CMBB2316	940	3.3%	2,190	104	22,050	431	(509)	18,000	10.0	02/05/2024
CMBB2317	960	6.7%	13,970	213	22,050	657	(303)	20,000	5.0	19/08/2024
CMBB2318	1,480	4.2%	1,800	244	22,050	1,205	(275)	18,000	4.0	19/09/2024
CMSN2302	1,440	4.4%	42,860	124	67,800	1,161	(279)	66,000	6.0	22/05/2024
CMSN2305	170	-45.2%	53,090	40	67,800	76	(94)	76,790	10.0	28/02/2024
CMSN2306	100	-64.3%	1,960	34	67,800	29	(71)	80,000	10.0	22/02/2024
CMSN2307	590	9.3%	200	157	67,800	220	(370)	83,000	10.0	24/06/2024
CMSN2309	10	-96.6%	14,070	10	67,800	0	(10)	85,000	8.0	29/01/2024
CMSN2310	290	0.0%	0	3	67,800	0	(290)	83,000	8.0	22/01/2024
CMSN2311	580	9.4%	15,290	195	67,800	242	(338)	88,500	8.0	01/08/2024
CMSN2312	20	-95.8%	27,820	18	67,800	0	(20)	98,100	5.0	06/02/2024
CMSN2313	790	5.3%	3,130	262	67,800	468	(322)	80,000	10.0	07/10/2024
CMSN2314	20	-91.7%	10	13	67,800	3	(17)	79,000	10.0	01/02/2024
CMSN2315	390	11.4%	49,930	104	67,800	140	(250)	82,000	10.0	02/05/2024
CMSN2316	1,260	0.0%	0	258	67,800	368	(892)	83,980	10.0	03/10/2024
CMSN2317	1,940	2.1%	160	349	67,800	551	(1,389)	86,870	8.0	02/01/2025
CMWG2305	3,050	5.2%	33,670	124	46,050	2,831	(219)	35,660	4.0	22/05/2024
CMWG2307	10	-95.5%	9,980	10	46,050	26	16	50,000	8.0	29/01/2024
CMWG2308	330	0.0%	0	3	46,050	0	(330)	52,000	5.0	22/01/2024
CMWG2309	490	4.3%	17,020	104	46,050	312	(178)	54,000	5.0	02/05/2024
CMWG2310	980	15.3%	42,060	195	46,050	567	(413)	54,500	5.0	01/08/2024
CMWG2311	20	-96.3%	35,590	18	46,050	2	(18)	58,900	3.0	06/02/2024
CMWG2312	860	-9.5%	130	95	46,050	351	(509)	56,000	3.0	23/04/2024
CMWG2313	980	0.0%	14,640	201	46,050	709	(271)	50,000	6.0	07/08/2024
CMWG2314	820	2.5%	18,410	354	46,050	557	(263)	52,000	10.0	07/01/2025
CMWG2315	410	-8.9%	100	104	46,050	150	(260)	48,890	20.0	02/05/2024
CMWG2316	850	-4.5%	59,170	215	46,050	867	17	48,000	6.0	21/08/2024
CMWG2317	800	11.1%	10	94	46,050	402	(398)	50,000	6.0	22/04/2024
CMWG2318	2,040	2.0%	48,890	181	46,050	1,267	(773)	42,000	6.0	18/07/2024
CNVL2303	600	-6.3%	11,860	62	16,400	329	(271)	17,330	4.0	21/03/2024
CNVL2305	1,160	-0.9%	3,190	157	16,400	614	(546)	17,000	4.0	24/06/2024
CPDR2303	2,190	-0.5%	4,650	62	27,600	2,007	(183)	19,890	4.0	21/03/2024
CPDR2305	2,370	-4.4%	17,320	157	27,600	2,159	(211)	20,220	4.0	24/06/2024
CPOW2304	60	-72.7%	50	62	11,550	1	(59)	16,330	2.0	21/03/2024
CPOW2305	200	0.0%	0	34	11,550	1	(199)	15,000	2.0	22/02/2024
CPOW2306	240	0.0%	0	157	11,550	42	(198)	16,000	2.0	24/06/2024
CPOW2308	270	0.0%	5,800	87	11,550	112	(158)	12,000	5.0	15/04/2024
CPOW2309	220	4.8%	72,000	117	11,550	65	(155)	14,500	2.0	15/05/2024
CPOW2310	380	0.0%	0	3	11,550	0	(380)	14,000	1.0	22/01/2024
CPOW2311	20	-94.9%	32,130	18	11,550	0	(20)	15,500	1.0	06/02/2024
CPOW2312	120	-52.0%	15,220	13	11,550	38	(82)	12,220	2.0	01/02/2024
CPOW2313	800	-3.6%	14,000	166	11,550	277	(523)	12,890	2.0	03/07/2024
CPOW2314	1,120	-2.6%	50	258	11,550	373	(747)	13,110	2.0	03/10/2024
CPOW2315	1,350	-1.5%	600	349	11,550	431	(919)	13,460	2.0	02/01/2025
CSHB2301	600	3.5%	70,410	13	12,150	449	(151)	11,330	2.0	01/02/2024
CSHB2302	1,180	1.7%	38,830	104	12,150	521	(659)	12,000	2.0	02/05/2024
CSHB2303	1,440	0.0%	0	165	12,150	569	(871)	12,350	2.0	02/07/2024
CSHB2304	620	1.6%	5,620	166	12,150	294	(326)	11,670	5.0	03/07/2024
CSHB2305	700	1.5%	41,070	258	12,150	274	(426)	12,560	5.0	03/10/2024
CSHB2306	2,090	8.9%	500	349	12,150	774	(1,316)	12,780	2.0	02/01/2025
CSTB2306	1,510	2.0%	95,540	124	30,300	1,571	61	30,000	2.0	22/05/2024
CSTB2310	380	5.6%	108,440	40	30,300	336	(44)	30,330	5.0	28/02/2024

CSTB2312	680	3.0%	10	153	30,300	433	(247)	33,330	5.0	20/06/2024
CSTB2313	800	2.6%	1,250	244	30,300	478	(322)	35,560	5.0	19/09/2024
CSTB2314	220	-29.0%	4,280	34	30,300	165	(55)	32,220	5.0	22/02/2024
CSTB2315	260	8.3%	21,240	63	30,300	156	(104)	34,330	5.0	22/03/2024
CSTB2316	500	6.4%	170	157	30,300	281	(219)	36,330	5.0	24/06/2024
CSTB2318	690	4.6%	45,540	117	30,300	551	(139)	32,000	4.0	15/05/2024
CSTB2319	580	3.6%	220,330	87	30,300	490	(90)	27,000	9.0	15/04/2024
CSTB2321	370	8.8%	171,420	10	30,300	415	45	29,000	4.0	29/01/2024
CSTB2322	780	5.4%	152,720	104	30,300	721	(59)	30,000	4.0	02/05/2024
CSTB2323	260	-31.6%	17,640	3	30,300	352	92	29,000	4.0	22/01/2024
CSTB2324	770	16.7%	6,360	104	30,300	608	(162)	31,000	4.0	02/05/2024
CSTB2325	1,110	3.7%	3,370	195	30,300	818	(292)	31,500	4.0	01/08/2024
CSTB2326	1,340	2.3%	50	95	30,300	787	(553)	33,000	2.0	23/04/2024
CSTB2327	630	5.0%	28,380	201	30,300	523	(107)	32,000	6.0	07/08/2024
CSTB2328	640	4.9%	7,940	354	30,300	510	(130)	33,000	8.0	07/01/2025
CSTB2329	160	-52.9%	6,400	13	30,300	101	(59)	31,890	4.0	01/02/2024
CSTB2330	590	3.5%	200	104	30,300	350	(240)	34,000	4.0	02/05/2024
CSTB2331	650	6.6%	7,360	166	30,300	363	(287)	35,000	5.0	03/07/2024
CSTB2332	870	2.4%	1,600	258	30,300	484	(386)	35,890	5.0	03/10/2024
CSTB2333	3,270	0.0%	0	349	30,300	1,538	(1,732)	36,110	2.0	02/01/2025
CSTB2334	2,450	10.4%	70,930	215	30,300	1,896	(554)	27,000	3.0	21/08/2024
CSTB2335	1,470	0.0%	0	94	30,300	765	(705)	31,000	3.0	22/04/2024
CSTB2336	680	4.6%	13,510	119	30,300	526	(154)	31,000	5.0	17/05/2024
CSTB2337	1,240	3.3%	32,640	305	30,300	914	(326)	27,000	7.0	19/11/2024
CSTB2338	1,640	-4.1%	11,520	145	30,300	1,296	(344)	29,000	3.0	12/06/2024
CTCB2302	2,910	5.8%	35,440	124	34,950	2,819	(91)	27,000	3.0	22/05/2024
CTCB2304	290	-31.0%	13,960	10	34,950	277	(13)	34,500	4.0	29/01/2024
CTCB2305	700	16.7%	1,610	3	34,950	740	40	32,000	4.0	22/01/2024
CTCB2306	1,420	6.8%	330	104	34,950	1,103	(317)	32,000	4.0	02/05/2024
CTCB2307	1,580	2.6%	310	195	34,950	1,065	(515)	34,000	4.0	01/08/2024
CTCB2308	500	-19.4%	16,060	55	34,950	390	(110)	37,000	3.0	14/03/2024
CTCB2309	2,010	7.5%	20	248	34,950	1,428	(582)	35,000	3.0	23/09/2024
CTCB2310	720	5.9%	2,890	262	34,950	551	(169)	35,000	8.0	07/10/2024
CTCB2311	2,330	8.4%	50	94	34,950	1,430	(900)	32,000	3.0	22/04/2024
CTCB2312	2,230	5.7%	7,450	174	34,950	1,601	(629)	32,600	3.0	11/07/2024
CTPB2304	720	2.9%	39,600	104	18,600	313	(407)	18,890	4.0	02/05/2024
CTPB2305	890	2.3%	7,260	166	18,600	361	(529)	19,330	4.0	03/07/2024
CTPB2306	2,360	1.3%	10	258	18,600	841	(1,519)	19,890	2.0	03/10/2024
CVHM2302	900	-12.6%	82,550	124	43,050	433	(467)	50,000	4.0	22/05/2024
CVHM2305	20	-90.0%	3,090	40	43,050	4	(16)	57,780	8.0	28/02/2024
CVHM2306	10	-95.0%	31,680	34	43,050	1	(9)	60,670	8.0	22/02/2024
CVHM2307	230	0.0%	0	157	43,050	59	(171)	62,670	8.0	24/06/2024
CVHM2309	10	-94.7%	10	10	43,050	0	(10)	62,000	8.0	29/01/2024
CVHM2310	310	0.0%	0	3	43,050	0	(310)	59,000	5.0	22/01/2024
CVHM2311	430	-2.3%	5,310	195	43,050	183	(247)	60,500	5.0	01/08/2024
CVHM2312	280	-37.8%	9,010	104	43,050	111	(169)	56,000	5.0	02/05/2024
CVHM2313	550	0.0%	19,100	262	43,050	351	(199)	50,000	10.0	07/10/2024
CVHM2314	30	-85.0%	6,600	13	43,050	9	(21)	48,890	8.0	01/02/2024
CVHM2315	450	-2.2%	141,890	104	43,050	157	(293)	50,890	8.0	02/05/2024
CVHM2316	690	-1.4%	50,210	166	43,050	254	(436)	51,230	8.0	03/07/2024
CVHM2317	930	0.0%	0	258	43,050	357	(573)	52,350	8.0	03/10/2024
CVHM2318	1,870	0.0%	0	349	43,050	707	(1,163)	53,460	5.0	02/01/2025
CVHM2319	770	-2.5%	740	94	43,050	184	(586)	52,000	5.0	22/04/2024
CVIB2302	2,000	7.5%	11,010	124	21,100	1,989	(11)	18,610	1.6	22/05/2024
CVIB2304	1,050	7.1%	66,460	201	21,100	784	(266)	19,440	3.9	07/08/2024
CVIB2305	720	1.4%	73,160	354	21,100	483	(237)	21,380	5.8	07/01/2025
CVIB2306	2,960	3.1%	200	215	21,100	2,724	(236)	16,520	1.9	21/08/2024
CVIB2307	1,160	3.6%	34,680	213	21,100	662	(498)	20,410	3.9	19/08/2024
CVIC2304	90	-62.5%	3,970	62	43,300	8	(82)	59,890	8.0	21/03/2024

CVIC2305	60	-72.7%	310	34	43,300	0	(60)	61,110	8.0	22/02/2024
CVIC2306	590	-36.6%	770	157	43,300	59	(531)	62,220	8.0	24/06/2024
CVIC2308	480	0.0%	20,070	201	43,300	275	(205)	50,000	10.0	07/08/2024
CVIC2309	520	0.0%	63,440	262	43,300	294	(226)	52,000	10.0	07/10/2024
CVIC2310	50	-77.3%	100	13	43,300	5	(45)	50,000	8.0	01/02/2024
CVIC2311	210	-4.6%	15,560	41	43,300	29	(181)	52,000	8.0	29/02/2024
CVIC2312	630	-3.1%	116,210	166	43,300	176	(454)	52,350	10.0	03/07/2024
CVIC2313	850	-5.6%	6,430	258	43,300	256	(594)	53,460	10.0	03/10/2024
CVIC2314	2,670	0.0%	0	349	43,300	643	(2,027)	54,570	5.0	02/01/2025
CVNM2304	430	2.4%	1,740	40	68,000	201	(229)	68,250	9.6	28/02/2024
CVNM2305	290	-23.7%	4,000	34	68,000	94	(196)	70,500	9.6	22/02/2024
CVNM2306	780	4.0%	12,450	157	68,000	240	(540)	72,630	9.6	24/06/2024
CVNM2308	740	0.0%	15,420	104	68,000	395	(345)	68,490	7.9	02/05/2024
CVNM2309	10	-98.0%	14,230	18	68,000	0	(10)	81,400	5.0	06/02/2024
CVNM2310	490	4.3%	7,020	201	68,000	122	(368)	79,410	9.9	07/08/2024
CVNM2311	830	2.5%	2,190	354	68,000	253	(577)	79,410	9.9	07/01/2025
CVNM2312	20	-92.0%	690	13	68,000	0	(20)	79,410	9.9	01/02/2024
CVNM2313	290	0.0%	29,490	104	68,000	16	(274)	83,360	9.9	02/05/2024
CVNM2314	990	6.5%	2,330	258	68,000	94	(896)	86,250	7.9	03/10/2024
CVNM2315	3,290	0.0%	0	349	68,000	262	(3,028)	88,230	4.0	02/01/2025
CVNM2316	1,120	3.7%	490	94	68,000	528	(592)	64,520	9.9	22/04/2024
CVPB2305	1,230	3.4%	39,530	87	19,700	1,024	(206)	17,160	2.9	15/04/2024
CVPB2308	20	-89.5%	145,150	10	19,700	24	4	20,970	3.8	29/01/2024
CVPB2309	310	3.3%	185,060	104	19,700	218	(92)	21,450	3.8	02/05/2024
CVPB2310	10	-97.4%	10	3	19,700	26	16	20,490	1.9	22/01/2024
CVPB2311	1,200	0.8%	3,000	104	19,700	830	(370)	19,540	1.9	02/05/2024
CVPB2312	1,630	3.2%	130	195	19,700	1,015	(615)	20,020	1.9	01/08/2024
CVPB2313	20	-94.7%	230	18	19,700	5	(15)	23,260	1.9	06/02/2024
CVPB2314	410	2.5%	46,320	201	19,700	261	(149)	22,880	3.8	07/08/2024
CVPB2315	430	2.4%	19,210	354	19,700	271	(159)	23,350	5.7	07/01/2025
CVPB2316	370	5.7%	1,150	104	19,700	123	(247)	22,360	4.8	02/05/2024
CVPB2317	560	1.8%	13,320	166	19,700	215	(345)	22,880	3.8	03/07/2024
CVPB2318	780	4.0%	20	258	19,700	296	(484)	23,420	3.8	03/10/2024
CVPB2319	2,720	-1.1%	1,600	349	19,700	722	(1,998)	23,950	1.9	02/01/2025
CVPB2320	770	0.0%	0	94	19,700	313	(457)	20,970	2.9	22/04/2024
CVPB2321	620	1.6%	67,680	213	19,700	438	(182)	18,000	7.0	19/08/2024
CVPB2322	830	2.5%	2,880	244	19,700	549	(281)	20,000	4.0	19/09/2024
CVRE2303	630	5.0%	51,910	124	23,850	557	(73)	25,000	3.0	22/05/2024
CVRE2306	80	-60.0%	1,140	40	23,850	14	(66)	29,330	5.0	28/02/2024
CVRE2307	60	-64.7%	8,480	34	23,850	4	(56)	30,330	5.0	22/02/2024
CVRE2308	280	12.0%	500	157	23,850	97	(183)	31,330	5.0	24/06/2024
CVRE2310	10	-92.9%	230	10	23,850	0	(10)	30,000	6.0	29/01/2024
CVRE2311	10	-95.2%	10	3	23,850	0	(10)	29,000	4.0	22/01/2024
CVRE2312	410	0.0%	11,510	104	23,850	189	(221)	27,500	4.0	02/05/2024
CVRE2313	500	8.7%	6,660	195	23,850	242	(258)	29,500	4.0	01/08/2024
CVRE2314	10	-96.4%	19,030	18	23,850	0	(10)	34,100	3.0	06/02/2024
CVRE2315	310	6.9%	286,600	262	23,850	156	(154)	30,000	8.0	07/10/2024
CVRE2316	220	0.0%	0	13	23,850	1	(219)	29,000	4.0	01/02/2024
CVRE2317	200	-35.5%	6,480	104	23,850	89	(111)	30,000	4.0	02/05/2024
CVRE2318	410	5.1%	92,230	166	23,850	142	(268)	31,000	4.0	03/07/2024
CVRE2319	690	6.2%	2,100	258	23,850	230	(460)	31,780	4.0	03/10/2024
CVRE2320	2,650	-1.1%	10	349	23,850	627	(2,023)	32,330	2.0	02/01/2025
CVRE2321	440	10.0%	10	63	23,850	54	(386)	29,000	4.0	22/03/2024
CVRE2322	1,350	6.3%	23,970	181	23,850	852	(498)	24,000	3.0	18/07/2024
CVRE2323	1,070	5.9%	3,150	145	23,850	644	(426)	24,800	3.0	12/06/2024

(*) 歐式交易方式，以現金交易

(**) PHS 採用 Black-Scholes 估價方式

期投資股

股票代碼	證券所	現時價格	目標價*	報告日	預期 2023 年 盈利 (十億越盾)	PE	PB
SIP	HOSE	65,000	83,400	1/10/2024	1,123	10.9	3.5
KBC	HOSE	31,550	36,000	1/10/2024	1,647	10.8	1.4
IDC	HNX	51,200	56,000	1/10/2024	2,212	10.4	2.5
CTG	HOSE	32,600	36,375	1/10/2024	23,247	7.5	1.1
VCB	HOSE	92,600	87,329	1/10/2024	37,497	13.0	2.2
BID	HOSE	49,850	55,870	1/10/2024	25,522	11.1	1.8
TCB	HOSE	34,950	45,148	1/10/2024	22,796	7.0	1.0
MBB	HOSE	22,050	29,592	1/10/2024	23,926	5.6	1.2
MSB	HOSE	14,050	19,676	1/10/2024	6,093	6.5	1.0
VIB	HOSE	21,100	27,064	1/10/2024	10,170	6.8	1.3
TPB	HOSE	18,600	24,130	1/10/2024	7,508	7.1	1.2
OCB	HOSE	15,000	19,164	1/10/2024	4,880	8.1	1.1
ACB	HOSE	25,950	31,952	1/10/2024	18,261	6.8	1.3
VPB	HOSE	19,700	25,603	1/10/2024	16,420	10.5	1.1
STB	HOSE	30,300	34,494	1/10/2024	9,865	6.6	1.2
LPB	HOSE	17,400	18,389	1/10/2024	4,731	9.9	1.4
SHB	HOSE	12,150	16,146	1/10/2024	10,044	5.8	0.9
MWG	HOSE	46,050	61,600	1/10/2024	2,325	37.1	3.7
FRT	HOSE	99,900	119,200	1/10/2024	305	74.5	10.9
DGW	HOSE	55,500	55,300	1/10/2024	665	13.6	2.9
PNJ	HOSE	88,200	101,000	1/10/2024	2,357	14.7	2.9
VNM	HOSE	68,000	77,500	1/10/2024	10,402	15.6	4.7
SAB	HOSE	61,400	83,600	1/10/2024	5,162	21.9	4.8
HPG	HOSE	27,800	31,200	1/10/2024	15,721	21.9	1.8
VHC	HSX	64,000	87,700	1/10/2024	1,218	13.2	1.7
FMC	HSX	43,750	59,400	1/10/2024	318	12.2	1.6
ANV	HSX	30,350	39,100	1/10/2024	261	20.0	1.8
MSH	HSX	36,900	55,600	1/10/2024	334	13.2	2.1
STK	HSX	25,850	36,700	1/10/2024	137	25.1	1.8
TCM	HSX	40,600	54,700	1/10/2024	221	20.3	2.2
IMP	HSX	63,800	74,400	1/10/2024	354	14.0	2.3
POW	HSX	11,550	15,100	1/10/2024	2,363	17.5	1.1
NT2	HSX	25,800	32,400	1/10/2024	495	18.8	2.1
GEG	HSX	12,850	18,000	1/10/2024	227	40.0	1.6
GAS	HSX	76,700	87,300	1/10/2024	12,352	16.5	2.8
BSR	UPCOM	18,718	20,500	1/10/2024	5,677	12.0	1.1
PLX	HSX	34,850	42,300	1/10/2024	4,395	13.3	2.2
PVD	HSX	27,350	29,100	1/10/2024	816	19.4	1.3
PVS	HNX	36,900	40,300	1/10/2024	1,136	15.6	1.2
VHM	HOSE	43,050	63,300	1/10/2024	27,904	9.9	1.2
NLG	HOSE	39,000	40,600	1/10/2024	631	22.2	1.5
KDH	HOSE	31,400	40,900	1/10/2024	1,232	23.6	1.9
VRE	HOSE	23,850	37,700	1/10/2024	4,252	20.1	2.5

資料來源: PHFM 收集

*若除權交易日發生在報告日後將影響目標價

分析師認證

這份報告由 Pham Quang Chuong - 富鑫證券股份公司研究員製作。負責籌備本研究報告之全部或部份內容之研究分析師、策略分析師、研究人員以茲聲明，任何研究分析師、策略分析師、研究人員在於本研究報告所提出之觀點，皆精確反映出其對於該發行機構與證券之個人意見。各研究分析師、策略分析師、研究人員均保證，其報酬在過去與未來，絕對沒有任何一部分是直接或間接與研究分析師、策略分析師、研究人員在此研究報告中所呈現之特定推薦或觀點有關。

評等指標定義

加碼= 預估其未來之潛在上漲空間大於10%。

觀望= 預估其未來之潛在漲跌空間將在下上10%之間。

減碼= 預估其未來之潛在下跌空間大於10%。

未評等= 本股票並不在富鑫證券之評等涵蓋範圍，或者尚未上市。

績效表現根據12個月的總回報(包含股息)所評定。

富鑫證券股份公司

地址：21st Floor, Phu My Hung Building, 08 Hoang Van Thai Street, Tan Phu Ward, District 7, HCMC.

電話號碼：(84-28) 5 413 5479

傳真號碼：+84 28 5413 5473

胡志明市

富美興交易室

地址：Ground Floor, CR2-08, 107 Ton Dat Tien, Tan Phu Ward, District 7, Ho Chi Minh City

電話號碼：(84-28) 5 413 5478

傳真號碼：+84 28 5413 5473

Tan Binh 分行

地址：Park Legend Building, 251 Hoang Van Thu Street, Ward 2, Tan Binh District, HCMC

電話號碼：(84-28) 3813 2401

傳真號碼：(84-28) 3813 2415

第三郡分行

地址：4th & 5th Floor, D&D Tower, 458 Nguyen Thi Minh Khai, Ward 2, District 3, HCMC

電話號碼：(84-28) 382 08068

傳真號碼：(84-28) 3820 8206

第一郡分行

地址：Room 1003A, 10th Floor, No. 81-83-83B-85 Ham Nghi Street, Nguyen Thai Binh Ward, District 1, HCMC

電話號碼：(84-28) 3 535 6060

傳真號碼：(84-28) 3 535 2912

河內市

Ha Noi 分行

地址：5th Floor, Vinafor Building, No.127 Lo Duc, Dong Mac Ward, Hai Ba Trung District, Ha Noi

電話號碼：(84-24) 3 933 4566

傳真號碼：(84-24) 3 933 4820

Thanh Xuan 分行

地址：5th Floor, UDIC Complex Building, N04 Hoang Dao Thuy, Trung Hoa Ward, Cau Giay District, Ha Noi

電話號碼：(84-24) 6 250 9999

傳真號碼：(84-24) 6 250 6666

海防市

海防分行

地址：2nd Floor, Eliteco Building No.18 Tran Hung Dao, Hoang Van Thu Ward, Hong Bang District, Hai Phong

電話號碼：(84-225) 384 1810

傳真號碼：(84-225) 384 1801