

越股行情

11/01/2024	HOSE		VN30		HNX	
收盤價	1,162.22	0.06%	1,163.56	0.08%	232.71	0.56%
成交股數(百萬股)	860.76	-13.32%	287.43	-21.92%	83.05	-19.12%
撮合股數(百萬股)	782.50	-16.40%	258.20	-26.22%	82.79	-7.26%
與最近 20 日之平均比較	670.34	16.73%	192.05	34.44%	69.66	18.84%
成交值(十億越盾)	17,324	-16.57%	7,378	-18.34%	1,559	-26.27%
撮合成交值(十億越盾)	15,862	-18.70%	6,672	-22.19%	1,551	-13.96%
與最近 20 日之平均比較	13,953	13.69%	5,315	25.52%	1,329	16.66%
上漲家數	250	43%	20	67%	89	39%
下跌家數	221	38%	7	23%	84	36%
持平家數	115	20%	3	10%	58	25%

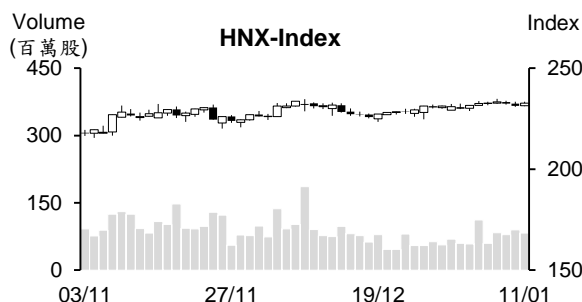

市場概況

越股呈現膠著，兩大指數最終以小紅作收。早盤交易時段，VN 指數在銀行股上揚之帶動下一度上攻至 1,170 點附近。然午盤交易時段，除了 EIB 仍出現明顯漲幅之外，大部分銀行股漲幅收窄或呈現下跌，所幸資金仍湧入保險、證券、農業、營建、鋼鐵及石油等類股，支持指數最終收紅（上漲檔數也佔多）。值得注意的是今日外資轉賣為買。

技術分析

VN 指數連續兩個交易日收紅。量能雖萎縮，但仍維持高出最近二十日平均成交量。MA5、20 及 50 呈現多頭排列，短線盤勢上升走勢仍在延續，預期指數將向上測試 1,250 點（2023 年 9 月高點）。然紅 K 線逐漸收窄（Doji 型態），加以相對強弱指標（RSI）處於超買（超過 71），這意味著指數上漲動能可能將減弱，預期指數在進一步上攻前將呈現震盪，1,125 - 1,135 點(MA20) 為短線指數的支撐區間，投資人因之對追價買進之股票需要謹慎；河內部分，HNX 指數也上漲並重新站回 MA5，預期指數仍有機會向上測試 240 點（2023 年 10 月高點）。整體而論，短線盤勢之恢復仍在延續，操作上建議投資人可趁著盤勢震盪時調節投資部位，基本面佳、第四季業績成長或今年前景看好之股票為投資標的。

建議股名單：MBB（獲利了結）、QNS（減碼）、MBS（加碼）

（請參考第 2 頁）

當日調整股名單

次號	股票代碼	評等	評等日	現時價格	買入區間	持股表現	目標價	預期獲利	停損價	預期損失	備註
1	MBB	獲利了結	12/01/24	20.65	18.15	13.8%	22	21.2%	17.9	-1.4%	上漲動能減弱。
2	QNS	減碼	12/01/24	44.2	44.3	-0.3%	49	10.6%	43	-2.9%	技術訊號轉弱
3	MBS	加碼	12/01/24	23.4	23.4	0.0%	26.2	12.0%	22.2	-5.1%	可能會突破最近的橫向整理區間。

投資組合部位

次號	股票代碼	評等	評等日	現時價格	買入區間	持股表現	目標價	預期獲利	停損價	預期損失	備註
1	PNJ	加碼	21/12/23	86.2	80.3	7.3%	92	14.6%	78.1	-2.7%	
2	CTI	加碼	26/12/23	15.4	14.85	3.4%	17	14.5%	14	-6%	
3	STB	加碼	29/12/23	29.5	27.6	6.9%	29.9	8.3%	26.5	-4%	
4	VNM	加碼	03/01/24	67.90	68.3	-0.6%	75	9.8%	66.5	-3%	
5	VRE	加碼	04/01/24	23.45	23.25	0.9%	25.6	10.1%	22.5	-3%	
6	OIL	加碼	08/01/24	10.00	10.2	-2%	11.6	14%	9.6	-6%	
7	FMC	加碼	08/01/24	45.6	45.6	0.0%	49.5	9%	44	-4%	
8	SAB	加碼	09/01/24	61.4	62.1	-1.1%	67.3	8%	59.8	-4%	
9	KBC	加碼	09/01/24	31.7	32.3	-1.9%	35.35	9%	31	-4%	
10	DCM	加碼	10/01/24	32.35	32.6	-0.8%	36.4	12%	31	-5%	
11	EIB	加碼	11/01/24	19.9	19.1	4.2%	22	15%	17.9	-6%	
12	VIP	加碼	11/01/24	11.55	11.55	0.0%	12.5	8%	11	-5%	

越南與歐美市場之貿易順差近 1250 億美元

工商部消息指出，2023 年越南與歐美市場之貨物進出口值約 2,083 億美元 (較 2022 年縮減 9.5%)。其中，越南對歐美市場的出口值及進口值分別縮減 9.6% 及 9.1% 至約 1,665 億美元及 418 億美元。總計，越南對歐美市場的貿易順差近 1,250 億美元。

2023 年越南與歐洲市場的貿易總額約 723 億美元 (較 2022 年縮減 5.3%)，其中出口值及進口值分別下降 4.7% 及 6.8% 至 533 億美元及近 190 億美元。預計 2023 年越南對歐洲市場的貿易順差約 343 億美元。對於美洲，2023 年越南與美洲的貿易總額萎縮 11.6% 至約 1,360 億美元，其中出口值及進口值分別下降 11.7% 及 11% 至 1,130 億美元及近 228 億美元。總計，越南對美洲的貿易順差約 904 億美元。

據統計數據顯示，機械-設備-工具-零部件、電腦-電子產品-零組件、紡織品、鞋類及皮包、木材及木材製品及水產製品為越南對歐美市場的主要出口產品，然去年這些產品的出口值縮減逾 10% 左右。然照相機-攝影機-零組件、鋼鐵、運輸工具的出口值分別成長 27% (近 12 億美元)、23.5% (31 億美元) 及 12.6%。另外，大米、腰果、蔬果的出口值分別增長 53.3% (6,550 萬美元)、10.2%、10.2% (6.095 億美元)。

工業-製造業的庫存率逾 87%

據「第 01 號決議」提及有關 2023 年 12 月及 2023 年工業生產與貿易的報告數據顯示，2023 年工業-製造業的庫存率大幅上升，較 2022 年同期上升近 20% (2022 年上升近 14%)。值得注意的是，2023 年工業-製造業的年均庫存率為 87.5%，高出 2022 年的年均庫存率 (78.1%)。

工商部消息指出，工業-製造業的銷售率低，庫存率及生產率卻高出 2022 年水位，顯示製藥業在面臨較多困難。

雖然最近出口訂單開始回升，但 2023 年因受出口訂單減少之影響，原料、機械設備的進口均呈現萎縮。2023 年貨物進口值約 3,275 億美元 (較 2022 年縮減 8.9%)。

工業產品的出口值也縮減 5.5%。出口值逾 100 億美元之商品有 7 類，但 5 類的出口值都萎縮。燃料及礦產的出口下降 11%。其中，原油、煤炭及油品之出口值分別縮減 16.7%、35.8% 及 1.5%。

另外，有關生產領域的進口值縮減 8.4% 至約近 2,900 億美元。僅有電腦-電子及零組件的進口值成長 7.7% (約 882 億美元)，大部分與出口和生產領域有關的原物料的進口值均萎縮兩位數，如布料、鋼鐵、塑料、手機-零組件的進口值分別下降 11.1%、11.6%、21.2% 及 58.3%。

SJC 黃金價格回升

1 月 11 日下午 1 點 30 分，SJC 黃金價格較上午持續上漲。黃金賣出價格每兩逾 7,500 萬越盾。西貢珠寶公司將 SJC 黃金買賣價格分別調升 150 萬越盾及 70 萬越盾至每兩 7,270-7,520 萬越盾。富潤珠寶公司的黃金價格為每兩 7,300-7,510 萬越盾，買進價格較 10 日高出約 100 萬越盾。國際黃金價格為每盎司 2,028 美元，最近近兩個交易日幾乎走平。

資料來源：Cafef、Fireant

2023 年第四季 VCA 獲利有負轉正

據 Vicasa 鋼鐵股份公司 (VNSteel, VCA) 剛公佈有關 2023 年第四季財報數據顯示，營收較 2022 年同期略微縮減 6% 至 4,700 億越盾、毛利亦萎縮 37% 至 133 億越盾。財務費用及行政管理費用大幅萎縮至 1.3 兆越盾及 3.4 兆越盾。然銷售費用則上升近 10% 至 39 億越盾。總計，VCA 稅前盈餘及稅後盈餘分別縮減 35.7% 及 45% 至 45 億越盾及 36 億越盾。每股盈餘 (EPS) 由 2022 年第四季的 423 越盾下降至 238 越盾。因此，公司在 2023 年第三季虧損後第四季已有獲利。

2023 年 VCA 營收萎縮 26% 至 1.724 兆越盾，獲利逾 70 億越盾 (2022 年虧損近 60 億越盾)，未達成計劃。

TNG 紡織公司即將支付逾 450 億越盾來預支 2023 年第二次股息

據 TNG 投資及貿易股份公司 (HNX: TNG) 之公佈，除權交易日為 2024 年 1 月 19 日。公司計劃將於 2024 年 2 月 2 日預支 2023 年第二次現金股息 (比率為 4%)。以逾 1.135 億流通股來計算，這次 TNG 支付的股息金額為 450 億多越盾。

公司已於 2023 年 10 月發放第一次 4% 現金股息。另外，公司也於 2023 年 8 月發放股票股利 (比率為 8%)。

據 2023 年 12 月 TNG 經營報告，2023 年營收約 7.085 兆越盾 (較去年同期成長近 5%，較年度計劃高出 4%)。外銷額佔整體營收的 98%，主要出口市場為美國 (佔整體營收的 53.17%)、歐盟 (佔 22.25%)、俄羅斯 (佔 6.08%) 及其他市場 (佔 18.31%)。

BIC 獲利近 5,800 億越盾，達成年度計劃的 120%

據 BIDV 保險總公司 (BIC) 公佈有關 2023 年之初步經營結果顯示，稅前盈餘較 2022 年增長逾 50% 至近 5,600 億越盾、合併稅前盈餘亦成長約 50% 至近 5,800 億越盾，達成年度計劃的 120%。

母公司保險費收入擴增 30% 至近 5 兆越盾 (達成年度計劃的 104%)。其中，原保險費收入成長近 30% 至逾 4.6 兆越盾 (達成年度計劃的 105%)。2023 年 BIC 為前六大原保險費收入。

據 BIC 之 2024 年經營計劃，合併稅前盈餘將為 5,400 億越盾 (較 2023 年計畫高出 12.5%)、母公司獲利將為 5,304 億越盾、保險費收入將為 5.57 兆越盾 (較 2023 年計畫增長 21.5%) (其中原保費收入將為 5.45 兆越盾)。

資料來源：Cafef、Vietstock、Fireant

市場統計

撮合統計

推升指數的前五名股票

HOSE				HNX			
股票代碼	收盤價 (越盾)	漲跌 %	影響指數 %	股票代碼	收盤價 (VND)	漲跌 %	影響指數 %
EIB	19,900	4.19%	0.03%	PVS	37,200	1.92%	0.11%
BCM	60,400	2.03%	0.03%	MBS	23,400	3.08%	0.10%
GAS	76,000	0.66%	0.02%	IDC	53,600	1.13%	0.06%
BVH	42,000	3.70%	0.02%	NVB	11,900	2.59%	0.05%
HPG	27,500	0.55%	0.02%	SHS	18,600	1.09%	0.05%

拖累指數的前五名股票

HOSE				HNX			
股票代碼	收盤價 (越盾)	漲跌 %	影響指數 %	股票代碼	收盤價 (越盾)	漲跌 %	影響指數 %
BID	46,500	-1.90%	-0.11%	DTK	10,800	-10.00%	-0.26%
VHM	42,000	-1.64%	-0.07%	HUT	20,500	-1.44%	-0.09%
GVR	21,200	-1.85%	-0.03%	PTI	37,500	-6.02%	-0.06%
MBB	20,650	-1.20%	-0.03%	VIF	16,600	-2.92%	-0.06%
VCB	89,300	-0.22%	-0.02%	MVB	19,600	-5.31%	-0.04%

前五名成交量

HOSE				HNX			
股票代碼	收盤價 (越盾)	漲跌 %	成交量 (股)	股票代碼	收盤價 (越盾)	漲跌 %	成交量 (千股)
SHB	12,100	0.83%	46,145,100	SHS	18,600	1.09%	20,058,538
VIX	17,200	2.99%	42,515,800	MBS	23,400	3.08%	7,660,532
HAG	14,100	6.42%	35,733,300	CEO	22,600	0.89%	7,479,203
EIB	19,900	4.19%	27,827,800	HUT	20,500	-1.44%	6,509,016
SSI	33,900	0.59%	25,471,700	MBG	5,100	8.51%	5,526,236

前五名成交值

HOSE				HNX			
股票代碼	收盤價 (越盾)	漲跌 %	成交值 (十億越盾)	股票代碼	收盤價 (越盾)	漲跌 %	成交值 (十億越盾)
SSI	33,900	0.59%	863.7	SHS	18,600	1.09%	373.6
VIX	17,200	2.99%	727.6	MBS	23,400	3.08%	178.9
STB	29,500	0.17%	723.7	CEO	22,600	0.89%	168.0
SHB	12,100	0.83%	562.9	PVS	37,200	1.92%	136.6
EIB	19,900	4.19%	552.7	IDC	53,600	1.13%	135.9

議價交易

前五名股

HOSE			HNX		
股票代碼	成交量 (股)	成交值 (十億越盾)	股票代碼	成交量 (股)	成交值 (十億越盾)
VPB	15,000,000	288.00	GKM	209,500	7.19
MBB	6,795,650	150.96	SHS	50,000	0.95
TCB	4,066,500	140.26			
VSC	2,986,900	93.36			
FUEFVND	2,800,000	74.69			

外資交易行情 (股票)

證交所	買進成交量 (百萬股)	買進金額 (十億越盾)	賣出成交量 (百萬股)	賣出金額 (十億越盾)	淨買/賣成 交易 (百萬股)	淨買/賣超值 (十億越盾)
HOSE	64.90	1,527.30	52.15	1,374.75	12.75	152.55
HNX	2.00	78.37	4.78	97.46	(2.79)	(19.09)
總計	66.90	1,605.67	56.93	1,472.21	9.96	133.46



前五名買進				前五名賣出			
HOSE				HNX			
股票代碼	收盤價 (越盾)	成交量 (股)	成交值 (十億越盾)	股票代碼	收盤價 (越盾)	成交量 (股)	成交值 (十億越盾)
MBB	20,650	6,322,650	141.31	IDC	53,600	1,126,600	59.98
FUEVFNVD	26,620	5,027,700	134.03	SHS	18,600	405,400	7.51
VCB	89,300	963,000	86.20	MBS	23,400	268,200	6.25
HPG	27,500	3,062,600	84.42	VCS	56,500	30,300	1.71
STB	29,500	2,712,200	80.21	TNG	20,000	65,100	1.32

前五名買進				前五名賣出			
HOSE				HNX			
股票代碼	收盤價 (越盾)	成交量 (股)	成交值 (十億越盾)	股票代碼	收盤價 (越盾)	成交量 (股)	成交值 (十億越盾)
FUEVFNVD	26,620	7,339,500	195.65	SHS	18,600	4,001,000	74.38
MBB	20,650	6,354,870	141.98	PVS	37,200	465,740	17.03
MWG	42,450	2,021,200	86.04	CEO	22,600	65,100	1.46
SSI	33,900	2,326,049	78.89	MBS	23,400	61,100	1.41
BID	46,500	1,655,481	77.12	BVS	26,000	46,600	1.20

前五名淨買超				前五名淨買超			
HOSE				HNX			
股票代碼	收盤價 (越盾)	淨買成交量 (股)	淨買超值 (十億越盾)	股票代碼	收盤價 (越盾)	淨買成交量 (股)	淨買超值 (十億越盾)
STB	29,500	2,425,629	71.78	IDC	53,600	1,119,500	59.60
HPG	27,500	2,136,824	58.96	MBS	23,400	207,100	4.84
OCB	14,850	3,471,130	51.86	VCS	56,500	30,200	1.71
VPB	19,650	2,494,000	49.18	TNG	20,000	62,100	1.26
KBC	31,700	1,513,700	47.91	TIG	12,300	10,800	0.13

前五名淨賣超

HOSE				HNX			
股票代碼	收盤價 (越盾)	淨賣成交量 (股)	淨賣超值 (十億越盾)	股票代碼	收盤價 (越盾)	淨賣成交量 (股)	淨賣超值 (十億越盾)
FUEVFN30	26,620	(2,311,800)	(61.62)	SHS	18,600	(3,595,600)	(66.87)
SSI	33,900	(1,258,149)	(42.73)	PVS	37,200	(459,840)	(16.81)
PVD	27,000	(1,554,955)	(41.68)	BVS	26,000	(46,600)	(1.20)
VNM	67,900	(541,745)	(36.76)	CEO	22,600	(41,100)	(0.92)
VRE	23,450	(1,465,000)	(34.33)	NVB	11,900	(63,600)	(0.76)

ETF 交易

價格統計					外資交易			
ETF 代碼	收盤價 (越盾)	漲跌 (%)	成交量 (股)	成交值 (十億越盾)	ETF 代碼	買進金額 (十億越盾)	賣出金額 (十億越盾)	淨超值 (十億越盾)
E1VFN30	20,050	0.0%	820,400	16.51	E1VFN30	10.10	2.14	7.96
FUEMAV30	13,820	0.1%	4,000	0.05	FUEMAV30	0.05	0.00	0.05
FUESSV30	14,340	0.1%	61,300	0.89	FUESSV30	0.00	0.88	(0.88)
FUESSV50	17,200	0.6%	11,900	0.20	FUESSV50	0.00	0.01	(0.01)
FUESSVFL	19,340	-3.3%	84,100	1.63	FUESSVFL	0.22	0.19	0.02
FUEVFN30	26,620	0.0%	7,437,800	198.25	FUEVFN30	134.03	195.65	(61.62)
FUEVN100	15,780	0.7%	88,000	1.38	FUEVN100	0.28	0.58	(0.30)
FUEIP100	8,360	-0.2%	1,000	0.01	FUEIP100	0.00	0.00	0.00
FUEKIV30	7,730	0.4%	1,700	0.01	FUEKIV30	0.01	0.00	0.01
FUEDCMID	10,720	-1.1%	16,300	0.18	FUEDCMID	0.00	0.17	(0.17)
FUEKIVFS	11,200	1.3%	13,600	0.15	FUEKIVFS	0.03	0.12	(0.10)
FUEMAVND	11,190	0.0%	510,100	5.71	FUEMAVND	0.00	5.71	(5.71)
FUEFCV50	12,780	2.2%	4,500	0.06	FUEFCV50	0.00	0.00	0.00
FUEBFVND	12,510	0.0%	0	0.00	FUEBFVND	0.00	0.00	0.00
總計			9,054,700	225.04	總計	144.71	205.45	(60.74)

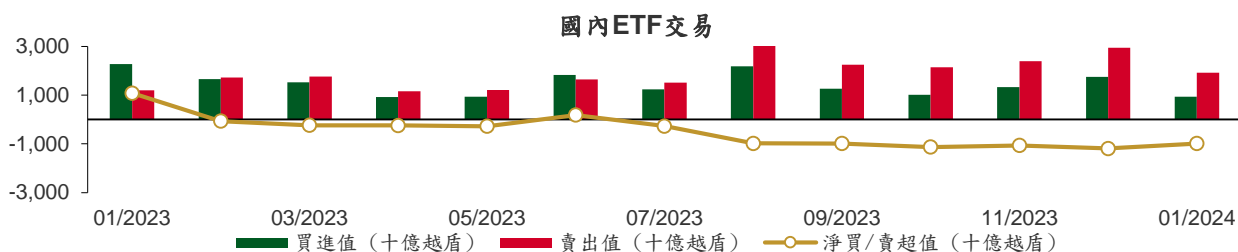

從2023年1月3日至2024年1月11日國內ETF價格變動

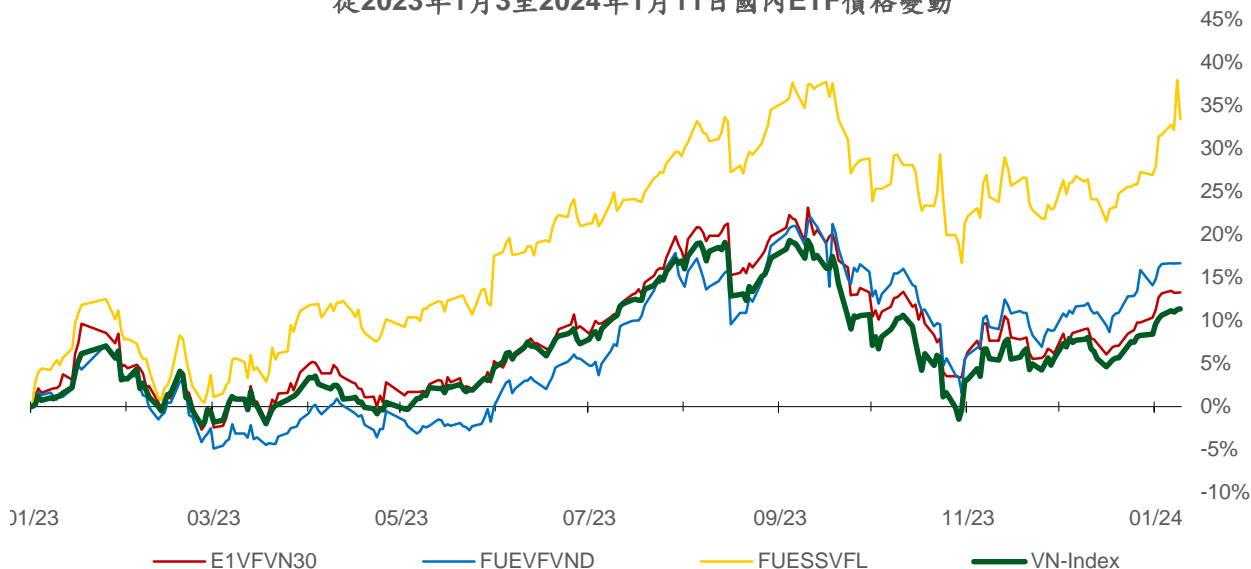

權證資訊

權證代碼 (*)	收盤價 (越盾)	漲跌 (%)	成交量	到期的 天數	標的股 票之價 格 (越盾)	權證理 論價格 (越盾) (**)	與收盤價的 差異(越盾)	履約價格 (越盾)	行使 比例 n:1	最後交易日
CACB2303	750	-1.3%	33,260	18	25,250	697	(53)	22,500	4.0	29/01/2024
CACB2304	1,840	0.0%	0	256	25,250	1,206	(634)	23,000	3.0	23/09/2024
CACB2305	840	-2.3%	5,440	270	25,250	512	(328)	24,000	6.0	07/10/2024
CACB2306	2,020	-1.0%	34,300	189	25,250	1,340	(680)	22,000	3.0	18/07/2024
CACB2307	790	-6.0%	59,380	221	25,250	383	(407)	25,000	6.0	19/08/2024
CFPT2305	3,150	0.0%	0	95	95,000	2,848	(302)	67,210	9.9	15/04/2024
CFPT2307	2,080	2.5%	1,760	18	95,000	2,028	(52)	79,070	7.9	29/01/2024
CFPT2308	1,930	2.7%	15,120	11	95,000	1,899	(31)	80,060	7.9	22/01/2024
CFPT2309	2,380	-1.7%	2,830	112	95,000	2,007	(373)	80,060	7.9	02/05/2024
CFPT2310	2,430	1.3%	640	203	95,000	1,693	(737)	84,510	7.9	01/08/2024
CFPT2311	950	-5.9%	34,560	63	95,000	758	(192)	88,960	9.9	14/03/2024
CFPT2312	920	-50.3%	1,820	26	95,000	918	(2)	91,530	4.9	06/02/2024
CFPT2313	1,240	0.8%	7,330	209	95,000	479	(761)	100,000	10.0	07/08/2024
CFPT2314	1,780	-0.6%	1,060	362	95,000	715	(1,065)	100,000	10.0	07/01/2025
CFPT2315	2,890	-7.4%	30	102	95,000	1,975	(915)	80,000	8.0	22/04/2024
CFPT2316	2,330	0.0%	14,490	189	95,000	1,514	(816)	82,000	10.0	18/07/2024
CFPT2317	1,240	-3.9%	28,610	313	95,000	404	(836)	101,000	15.0	19/11/2024
CFPT2318	1,570	-2.5%	5,660	182	95,000	586	(984)	99,000	8.0	11/07/2024
CHDB2304	1,060	3.9%	9,010	70	20,800	786	(274)	18,280	3.5	21/03/2024
CHDB2305	890	7.2%	6,410	42	20,800	703	(187)	18,470	3.5	22/02/2024
CHDB2306	1,260	5.0%	10	165	20,800	692	(568)	19,340	3.5	24/06/2024
CHPG2309	1,690	2.4%	46,600	132	27,500	1,591	(99)	24,000	3.0	22/05/2024
CHPG2313	1,200	0.0%	153,080	48	27,500	1,122	(78)	23,330	4.0	28/02/2024
CHPG2314	3,210	2.9%	9,310	47	27,500	3,089	(121)	21,450	2.0	27/02/2024
CHPG2315	1,490	0.0%	0	161	27,500	741	(749)	27,780	4.0	20/06/2024
CHPG2316	1,150	0.0%	210	252	27,500	827	(323)	28,890	4.0	19/09/2024
CHPG2317	550	1.9%	45,960	42	27,500	469	(81)	26,890	4.0	22/02/2024
CHPG2318	460	2.2%	3,810	71	27,500	335	(125)	29,220	4.0	22/03/2024
CHPG2319	760	5.6%	2,070	165	27,500	527	(233)	30,110	4.0	24/06/2024
CHPG2321	1,610	1.9%	22,780	95	27,500	1,360	(250)	24,500	3.0	15/04/2024
CHPG2322	1,750	2.3%	23,530	186	27,500	1,170	(580)	30,000	2.0	15/07/2024
CHPG2325	270	-27.0%	373,750	18	27,500	258	(12)	27,500	4.0	29/01/2024
CHPG2326	700	2.9%	342,080	112	27,500	641	(59)	27,500	4.0	02/05/2024
CHPG2327	180	-67.9%	2,120	11	27,500	146	(34)	29,000	2.0	22/01/2024
CHPG2328	1,130	2.7%	49,760	112	27,500	1,066	(64)	28,500	2.0	02/05/2024
CHPG2329	1,640	2.5%	940	203	27,500	1,427	(213)	29,000	2.0	01/08/2024
CHPG2330	350	-30.0%	10,920	63	27,500	244	(106)	31,000	3.0	14/03/2024
CHPG2331	780	2.6%	10,860	270	27,500	635	(145)	28,000	6.0	07/10/2024
CHPG2332	790	4.0%	1,010	301	27,500	640	(150)	28,500	6.0	07/11/2024
CHPG2333	800	3.9%	51,680	329	27,500	641	(159)	29,000	6.0	05/12/2024
CHPG2334	600	0.0%	28,390	362	27,500	486	(114)	29,500	8.0	07/01/2025
CHPG2335	470	0.0%	420	21	27,500	328	(142)	27,110	4.0	01/02/2024
CHPG2336	950	-4.0%	38,010	112	27,500	574	(376)	28,110	4.0	02/05/2024
CHPG2337	1,140	0.0%	0	174	27,500	586	(554)	29,670	4.0	03/07/2024
CHPG2338	1,390	0.0%	0	266	27,500	753	(637)	30,000	4.0	03/10/2024
CHPG2339	4,380	0.0%	0	357	27,500	1,799	(2,581)	30,220	2.0	02/01/2025
CHPG2340	2,040	-5.6%	10	102	27,500	1,275	(765)	25,000	3.0	22/04/2024
CHPG2341	1,990	1.0%	5,830	189	27,500	1,183	(807)	30,000	2.0	18/07/2024
CHPG2342	860	3.6%	30,970	313	27,500	612	(248)	24,000	10.0	19/11/2024
CMBB2306	2,430	-6.5%	37,780	132	20,650	2,376	(54)	16,970	1.7	22/05/2024
CMBB2308	610	-6.2%	288,080	18	20,650	550	(60)	18,500	4.0	29/01/2024
CMBB2309	780	-8.2%	78,600	112	20,650	598	(182)	19,000	4.0	02/05/2024
CMBB2310	920	-14.0%	770	11	20,650	846	(74)	19,000	2.0	22/01/2024

CMBB2311	1,510	-8.5%	10	112	20,650	1,197	(313)	19,000	2.0	02/05/2024
CMBB2312	1,770	-6.8%	220	203	20,650	1,283	(487)	19,500	2.0	01/08/2024
CMBB2313	560	-20.0%	17,050	63	20,650	457	(103)	21,000	2.0	14/03/2024
CMBB2314	860	-3.4%	50,000	209	20,650	580	(280)	20,000	4.0	07/08/2024
CMBB2315	1,150	-3.4%	80,130	362	20,650	745	(405)	20,000	4.0	07/01/2025
CMBB2316	850	-3.4%	540	112	20,650	312	(538)	18,000	10.0	02/05/2024
CMBB2317	820	-7.9%	26,950	221	20,650	476	(344)	20,000	5.0	19/08/2024
CMBB2318	1,300	-3.7%	11,140	252	20,650	930	(370)	18,000	4.0	19/09/2024
CMSN2302	1,340	-2.2%	34,750	132	66,100	1,028	(312)	66,000	6.0	22/05/2024
CMSN2305	210	-38.2%	22,930	48	66,100	68	(142)	76,790	10.0	28/02/2024
CMSN2306	120	-61.3%	7,640	42	66,100	28	(92)	80,000	10.0	22/02/2024
CMSN2307	580	-6.5%	27,210	165	66,100	193	(387)	83,000	10.0	24/06/2024
CMSN2309	10	-96.7%	34,190	18	66,100	0	(10)	85,000	8.0	29/01/2024
CMSN2310	10	-96.7%	22,450	11	66,100	0	(10)	83,000	8.0	22/01/2024
CMSN2311	500	-7.4%	25,080	203	66,100	213	(287)	88,500	8.0	01/08/2024
CMSN2312	90	-81.3%	1,060	26	66,100	0	(90)	98,100	5.0	06/02/2024
CMSN2313	770	0.0%	8,000	270	66,100	419	(351)	80,000	10.0	07/10/2024
CMSN2314	40	-84.0%	2,120	21	66,100	6	(34)	79,000	10.0	01/02/2024
CMSN2315	390	-9.3%	148,510	112	66,100	122	(268)	82,000	10.0	02/05/2024
CMSN2316	1,260	0.0%	0	266	66,100	328	(932)	83,980	10.0	03/10/2024
CMSN2317	1,950	0.0%	0	357	66,100	497	(1,453)	86,870	8.0	02/01/2025
CMWG2305	2,330	-1.3%	21,540	132	42,450	2,089	(241)	35,660	4.0	22/05/2024
CMWG2307	20	-89.5%	49,240	18	42,450	9	(11)	50,000	8.0	29/01/2024
CMWG2308	10	-96.8%	7,670	11	42,450	1	(9)	52,000	5.0	22/01/2024
CMWG2309	360	-23.4%	5,410	112	42,450	171	(189)	54,000	5.0	02/05/2024
CMWG2310	710	12.7%	41,810	203	42,450	364	(346)	54,500	5.0	01/08/2024
CMWG2311	20	-96.1%	13,310	26	42,450	1	(19)	58,900	3.0	06/02/2024
CMWG2312	590	-24.4%	11,590	103	42,450	182	(408)	56,000	3.0	23/04/2024
CMWG2313	730	1.4%	26,230	209	42,450	475	(255)	50,000	6.0	07/08/2024
CMWG2314	630	0.0%	12,610	362	42,450	405	(225)	52,000	10.0	07/01/2025
CMWG2315	400	0.0%	13,970	112	42,450	88	(312)	48,890	20.0	02/05/2024
CMWG2316	690	3.0%	60,340	223	42,450	599	(91)	48,000	6.0	21/08/2024
CMWG2317	690	0.0%	10	102	42,450	227	(463)	50,000	6.0	22/04/2024
CMWG2318	1,680	1.8%	24,970	189	42,450	901	(779)	42,000	6.0	18/07/2024
CNVL2303	690	11.3%	990	70	16,850	412	(278)	17,330	4.0	21/03/2024
CNVL2305	1,190	-1.7%	2,640	165	16,850	695	(495)	17,000	4.0	24/06/2024
CPDR2303	2,250	0.5%	3,400	70	27,800	2,071	(179)	19,890	4.0	21/03/2024
CPDR2305	2,430	-6.5%	46,540	165	27,800	2,220	(210)	20,220	4.0	24/06/2024
CPOW2304	80	-66.7%	160	70	11,650	3	(77)	16,330	2.0	21/03/2024
CPOW2305	70	-68.2%	22,280	42	11,650	3	(67)	15,000	2.0	22/02/2024
CPOW2306	300	15.4%	840	165	11,650	51	(249)	16,000	2.0	24/06/2024
CPOW2308	300	7.1%	38,880	95	11,650	128	(172)	12,000	5.0	15/04/2024
CPOW2309	260	13.0%	11,690	125	11,650	80	(180)	14,500	2.0	15/05/2024
CPOW2310	10	-97.4%	7,470	11	11,650	0	(10)	14,000	1.0	22/01/2024
CPOW2311	30	-92.3%	20,570	26	11,650	0	(30)	15,500	1.0	06/02/2024
CPOW2312	220	15.8%	8,490	21	11,650	80	(140)	12,220	2.0	01/02/2024
CPOW2313	900	0.0%	150	174	11,650	308	(592)	12,890	2.0	03/07/2024
CPOW2314	1,150	0.0%	0	266	11,650	403	(747)	13,110	2.0	03/10/2024
CPOW2315	1,370	0.0%	0	357	11,650	461	(909)	13,460	2.0	02/01/2025
CSHB2301	700	-1.4%	48,810	21	12,100	459	(241)	11,330	2.0	01/02/2024
CSHB2302	1,230	7.0%	10	112	12,100	525	(705)	12,000	2.0	02/05/2024
CSHB2303	1,210	0.0%	0	173	12,100	571	(639)	12,350	2.0	02/07/2024
CSHB2304	630	-1.6%	16,630	174	12,100	294	(336)	11,670	5.0	03/07/2024
CSHB2305	700	-2.8%	33,730	266	12,100	274	(426)	12,560	5.0	03/10/2024
CSHB2306	1,920	0.0%	0	357	12,100	771	(1,149)	12,780	2.0	02/01/2025
CSTB2306	1,440	-3.4%	118,350	132	29,500	1,396	(44)	30,000	2.0	22/05/2024
CSTB2310	370	0.0%	49,630	48	29,500	289	(81)	30,330	5.0	28/02/2024
CSTB2312	680	9.7%	30	161	29,500	385	(295)	33,330	5.0	20/06/2024
CSTB2313	770	-3.8%	2,000	252	29,500	430	(340)	35,560	5.0	19/09/2024

CSTB2314	230	0.0%	2,550	42	29,500	144	(86)	32,220	5.0	22/02/2024
CSTB2315	250	0.0%	4,070	71	29,500	137	(113)	34,330	5.0	22/03/2024
CSTB2316	480	2.1%	510	165	29,500	249	(231)	36,330	5.0	24/06/2024
CSTB2318	640	1.6%	53,390	125	29,500	486	(154)	32,000	4.0	15/05/2024
CSTB2319	550	0.0%	6,840	95	29,500	436	(114)	27,000	9.0	15/04/2024
CSTB2321	370	-2.6%	199,520	18	29,500	344	(26)	29,000	4.0	29/01/2024
CSTB2322	740	-1.3%	254,990	112	29,500	637	(103)	30,000	4.0	02/05/2024
CSTB2323	390	-2.5%	1,590	11	29,500	288	(102)	29,000	4.0	22/01/2024
CSTB2324	710	-5.3%	60,270	112	29,500	536	(174)	31,000	4.0	02/05/2024
CSTB2325	1,020	-1.9%	11,940	203	29,500	736	(284)	31,500	4.0	01/08/2024
CSTB2326	1,280	0.0%	0	103	29,500	689	(591)	33,000	2.0	23/04/2024
CSTB2327	590	-1.7%	5,520	209	29,500	470	(120)	32,000	6.0	07/08/2024
CSTB2328	600	-1.6%	19,520	362	29,500	467	(133)	33,000	8.0	07/01/2025
CSTB2329	200	-46.0%	2,020	21	29,500	99	(101)	31,890	4.0	01/02/2024
CSTB2330	600	0.0%	0	112	29,500	306	(294)	34,000	4.0	02/05/2024
CSTB2331	630	0.0%	34,980	174	29,500	323	(307)	35,000	5.0	03/07/2024
CSTB2332	840	-1.2%	10	266	29,500	436	(404)	35,890	5.0	03/10/2024
CSTB2333	3,270	0.0%	0	357	29,500	1,400	(1,870)	36,110	2.0	02/01/2025
CSTB2334	2,260	-7.0%	122,150	223	29,500	1,732	(528)	27,000	3.0	21/08/2024
CSTB2335	1,520	-1.9%	10	102	29,500	671	(849)	31,000	3.0	22/04/2024
CSTB2336	670	-2.9%	10,010	127	29,500	465	(205)	31,000	5.0	17/05/2024
CSTB2337	1,170	-0.9%	118,820	313	29,500	843	(327)	27,000	7.0	19/11/2024
CTCB2302	2,670	-5.3%	11,950	132	34,150	2,594	(76)	27,000	3.0	22/05/2024
CTCB2304	300	-37.5%	4,960	18	34,150	239	(61)	34,500	4.0	29/01/2024
CTCB2305	680	-8.1%	510	11	34,150	586	(94)	32,000	4.0	22/01/2024
CTCB2306	1,300	-5.1%	3,750	112	34,150	986	(314)	32,000	4.0	02/05/2024
CTCB2307	1,520	0.0%	600	203	34,150	966	(554)	34,000	4.0	01/08/2024
CTCB2308	420	-36.4%	22,000	63	34,150	339	(81)	37,000	3.0	14/03/2024
CTCB2309	1,840	-6.1%	40	256	34,150	1,302	(538)	35,000	3.0	23/09/2024
CTCB2310	670	-2.9%	50	270	34,150	503	(167)	35,000	8.0	07/10/2024
CTCB2311	2,290	5.5%	10	102	34,150	1,274	(1,016)	32,000	3.0	22/04/2024
CTCB2312	2,120	-3.2%	660	182	34,150	1,453	(667)	32,600	3.0	11/07/2024
CTPB2304	750	-2.6%	13,040	112	18,500	313	(437)	18,890	4.0	02/05/2024
CTPB2305	920	0.0%	20,020	174	18,500	359	(561)	19,330	4.0	03/07/2024
CTPB2306	2,380	1.3%	1,330	266	18,500	835	(1,545)	19,890	2.0	03/10/2024
CVHM2302	790	-11.2%	118,810	132	42,000	384	(406)	50,000	4.0	22/05/2024
CVHM2305	30	-85.0%	20,680	48	42,000	4	(26)	57,780	8.0	28/02/2024
CVHM2306	30	-85.0%	12,150	42	42,000	1	(29)	60,670	8.0	22/02/2024
CVHM2307	200	0.0%	460	165	42,000	52	(148)	62,670	8.0	24/06/2024
CVHM2309	20	-89.5%	19,080	18	42,000	0	(20)	62,000	8.0	29/01/2024
CVHM2310	10	-96.8%	73,540	11	42,000	0	(10)	59,000	5.0	22/01/2024
CVHM2311	400	-7.0%	6,950	203	42,000	164	(236)	60,500	5.0	01/08/2024
CVHM2312	280	-36.4%	9,990	112	42,000	99	(181)	56,000	5.0	02/05/2024
CVHM2313	530	0.0%	156,670	270	42,000	318	(212)	50,000	10.0	07/10/2024
CVHM2314	60	-72.7%	22,820	21	42,000	14	(46)	48,890	8.0	01/02/2024
CVHM2315	440	4.8%	42,370	112	42,000	139	(301)	50,890	8.0	02/05/2024
CVHM2316	680	-1.5%	23,480	174	42,000	226	(454)	51,230	8.0	03/07/2024
CVHM2317	880	-7.4%	1,700	266	42,000	323	(557)	52,350	8.0	03/10/2024
CVHM2318	1,920	0.0%	0	357	42,000	646	(1,274)	53,460	5.0	02/01/2025
CVHM2319	810	-1.2%	15,670	102	42,000	163	(647)	52,000	5.0	22/04/2024
CVIB2302	1,700	0.6%	33,810	132	21,150	1,702	2	19,150	1.7	22/05/2024
CVIB2304	930	-2.1%	5,440	209	21,150	703	(227)	20,000	4.0	07/08/2024
CVIB2305	680	0.0%	2,090	362	21,150	434	(246)	22,000	6.0	07/01/2025
CVIB2306	2,770	0.7%	400	223	21,150	2,435	(335)	17,000	2.0	21/08/2024
CVIB2307	1,110	2.8%	37,070	221	21,150	591	(519)	21,000	4.0	19/08/2024
CVIC2304	90	-62.5%	3,810	70	43,650	14	(76)	59,890	8.0	21/03/2024
CVIC2305	50	-79.2%	360	42	43,650	1	(49)	61,110	8.0	22/02/2024
CVIC2306	990	-2.0%	570	165	43,650	70	(920)	62,220	8.0	24/06/2024
CVIC2308	510	2.0%	6,430	209	43,650	298	(212)	50,000	10.0	07/08/2024

CVIC2309	550	1.9%	43,690	270	43,650	316	(234)	52,000	10.0	07/10/2024
CVIC2310	110	-54.2%	3,490	21	43,650	19	(91)	50,000	8.0	01/02/2024
CVIC2311	290	0.0%	36,060	49	43,650	46	(244)	52,000	8.0	29/02/2024
CVIC2312	680	-1.5%	85,160	174	43,650	196	(484)	52,350	10.0	03/07/2024
CVIC2313	950	1.1%	6,780	266	43,650	276	(674)	53,460	10.0	03/10/2024
CVIC2314	2,670	0.0%	0	357	43,650	684	(1,986)	54,570	5.0	02/01/2025
CVNM2304	440	-2.2%	46,240	48	67,900	216	(224)	68,250	9.6	28/02/2024
CVNM2305	340	0.0%	10	42	67,900	110	(230)	70,500	9.6	22/02/2024
CVNM2306	780	-4.9%	10,000	165	67,900	247	(533)	72,630	9.6	24/06/2024
CVNM2308	800	6.7%	33,000	112	67,900	405	(395)	68,490	7.9	02/05/2024
CVNM2309	70	-86.3%	4,480	26	67,900	0	(70)	81,400	5.0	06/02/2024
CVNM2310	510	-1.9%	5,150	209	67,900	126	(384)	79,410	9.9	07/08/2024
CVNM2311	870	1.2%	970	362	67,900	256	(614)	79,410	9.9	07/01/2025
CVNM2312	60	-77.8%	100	21	67,900	0	(60)	79,410	9.9	01/02/2024
CVNM2313	320	-3.0%	4,240	112	67,900	19	(301)	83,360	9.9	02/05/2024
CVNM2314	1,000	-2.9%	1,000	266	67,900	98	(902)	86,250	7.9	03/10/2024
CVNM2315	3,290	0.0%	0	357	67,900	269	(3,021)	88,230	4.0	02/01/2025
CVNM2316	1,200	-0.8%	10	102	67,900	534	(666)	64,520	9.9	22/04/2024
CVPB2305	1,260	1.6%	92,780	95	19,650	1,025	(235)	17,160	2.9	15/04/2024
CVPB2308	70	-66.7%	85,040	18	19,650	48	(22)	20,970	3.8	29/01/2024
CVPB2309	320	0.0%	123,280	112	19,650	227	(93)	21,450	3.8	02/05/2024
CVPB2310	230	-51.1%	20	11	19,650	99	(131)	20,490	1.9	22/01/2024
CVPB2311	1,250	2.5%	2,970	112	19,650	845	(405)	19,540	1.9	02/05/2024
CVPB2312	1,650	-0.6%	2,500	203	19,650	1,024	(626)	20,020	1.9	01/08/2024
CVPB2313	70	-82.5%	60	26	19,650	15	(55)	23,260	1.9	06/02/2024
CVPB2314	430	0.0%	9,680	209	19,650	267	(163)	22,880	3.8	07/08/2024
CVPB2315	440	0.0%	101,520	362	19,650	273	(167)	23,350	5.7	07/01/2025
CVPB2316	430	2.4%	19,990	112	19,650	130	(300)	22,360	4.8	02/05/2024
CVPB2317	590	-1.7%	20,340	174	19,650	222	(368)	22,880	3.8	03/07/2024
CVPB2318	830	6.4%	10	266	19,650	301	(529)	23,420	3.8	03/10/2024
CVPB2319	2,750	0.0%	1,000	357	19,650	729	(2,021)	23,950	1.9	02/01/2025
CVPB2320	970	9.0%	10	102	19,650	326	(644)	20,970	2.9	22/04/2024
CVPB2321	610	-6.2%	50,350	221	19,650	439	(171)	18,000	7.0	19/08/2024
CVPB2322	850	-1.2%	11,200	252	19,650	552	(298)	20,000	4.0	19/09/2024
CVRE2303	640	0.0%	65,640	132	23,450	519	(121)	25,000	3.0	22/05/2024
CVRE2306	80	-61.9%	1,440	48	23,450	16	(64)	29,330	5.0	28/02/2024
CVRE2307	60	-68.4%	430	42	23,450	6	(54)	30,330	5.0	22/02/2024
CVRE2308	290	3.6%	28,060	165	23,450	91	(199)	31,330	5.0	24/06/2024
CVRE2310	10	-92.9%	54,330	18	23,450	0	(10)	30,000	6.0	29/01/2024
CVRE2311	10	-95.2%	4,670	11	23,450	0	(10)	29,000	4.0	22/01/2024
CVRE2312	430	0.0%	4,380	112	23,450	177	(253)	27,500	4.0	02/05/2024
CVRE2313	520	10.6%	13,140	203	23,450	227	(293)	29,500	4.0	01/08/2024
CVRE2314	20	-92.9%	6,030	26	23,450	0	(20)	34,100	3.0	06/02/2024
CVRE2315	300	0.0%	37,730	270	23,450	147	(153)	30,000	8.0	07/10/2024
CVRE2316	230	0.0%	0	21	23,450	2	(228)	29,000	4.0	01/02/2024
CVRE2317	230	0.0%	60,140	112	23,450	85	(145)	30,000	4.0	02/05/2024
CVRE2318	410	-2.4%	118,090	174	23,450	134	(276)	31,000	4.0	03/07/2024
CVRE2319	670	6.4%	20,490	266	23,450	215	(455)	31,780	4.0	03/10/2024
CVRE2320	2,680	0.0%	0	357	23,450	590	(2,090)	32,330	2.0	02/01/2025
CVRE2321	530	-1.9%	10	71	23,450	54	(476)	29,000	4.0	22/03/2024
CVRE2322	1,310	0.0%	70,260	189	23,450	798	(512)	24,000	3.0	18/07/2024
CVRE2323	1,040	4.0%	18,330	153	23,450	601	(439)	24,800	3.0	12/06/2024

(*) 歐式交易方式，以現金交易

(**) PHS 採用 Black-Scholes 估價方式

期投資股

股票代碼	證券所	現時價格	目標價*	報告日	預期 2023 年盈利 (十億越盾)	PE Forward	PB Forward
GAS	HOSE	76,000	87,300	12/19/2023	12,352	16.5	2.8
BID	HOSE	46,500	55,800	12/7/2023	25,522	11.0	1.8
FRT	HOSE	98,100	117,700	12/7/2023	305	45.5	9.3
NLG	HOSE	36,850	40,600	12/7/2023	631	18.5	1.5
TCM	HOSE	40,650	55,300	11/28/2023	221	15.5	1.7
DPR	HOSE	30,900	44,000	11/27/2023	300	10.4	1.1
GEG	HOSE	13,050	18,900	11/23/2023	208	18.8	1.6
MWG	HOSE	42,450	65,900	11/17/2023	356	165.2	2.5
SIP	HOSE	63,300	83,400	11/17/2023	1,123	9.7	3.1
DPM	HOSE	33,550	35,000	11/15/2023	900	13.1	1.2
SAB	HOSE	61,400	88,050	11/15/2023	5,639	17.7	3.7
VCB	HOSE	89,300	87,300	11/14/2023	37,497	13.0	2.2
STK	HOSE	25,700	34,450	11/13/2023	82	19.3	1.3
TCB	HOSE	34,150	45,100	11/10/2023	18,401	7.0	1.0
FMC	HOSE	45,600	59,400	11/7/2023	272	10.4	1.3
DCM	HOSE	32,350	38,900	10/25/2023	1,823	11.3	1.9
KDH	HOSE	30,250	40,900	10/23/2023	1,008	29.1	2.1
VCG	HOSE	24,350	33,000	10/18/2023	492	30.9	1.7
VRE	HOSE	23,450	39,400	10/16/2023	4,036	22.7	2.6
POW	HOSE	11,650	14,800	9/22/2023	1,817	23.6	1.1
VPB	HOSE	19,650	24,400	9/21/2023	14,007	11.8	1.0
ANV	HOSE	31,300	44,600	9/20/2023	574	10.3	1.7
BSR	UPCOM	18,352	20,200	8/30/2023	7,288	8.7	1.1
VNM	HOSE	67,900	73,100	8/25/2023	9,365	16.3	4.9
MSH	HOSE	37,200	49,350	8/23/2023	270	13.7	2.0
DGW	HOSE	54,700	50,800	8/14/2023	440	18.8	3.1
IDC	HNX	53,600	48,527	8/3/2023	48,527	6.1	2.8
PNJ	HOSE	86,200	89,000	8/3/2023	1,729	12.2	3.0
NT2	HOSE	26,000	32,500	8/2/2023	671	13.9	2.1
STB	HOSE	29,500	38,000	7/14/2023	7,259	9.9	1.6
PLX	HOSE	35,450	45,100	7/5/2023	3,513	18.3	2.5
ACB	HOSE	25,250	25,400	6/30/2023	14,955	6.6	1.3
CTG	HOSE	31,000	39,700	6/13/2023	19,121	10.0	1.5
MBB	HOSE	20,650	27,200	6/13/2023	21,242	5.8	1.2
HDB	HOSE	20,800	23,170	6/13/2023	10,216	6.2	1.3
TPB	HOSE	18,500	24,000	6/13/2023	6,732	5.7	1.0
OCB	HOSE	14,850	22,700	6/13/2023	4,354	7.2	1.1
VIB	HOSE	21,150	29,300	6/13/2023	9,378	6.6	1.5
LPB	HOSE	16,550	18,800	6/13/2023	4,925	6.6	1.1
MSB	HOSE	13,900	21,900	6/13/2023	4,803	9.1	1.4
SHB	HOSE	12,100	15,600	6/13/2023	8,035	6.0	0.9
DHG	HOSE	107,900	111,600	6/13/2023	1,061	13.8	3.0
IMP	HOSE	62,400	68,000	6/13/2023	286	15.9	2.2
QTP	UPCOM	14,674	23,900	6/13/2023	1,300	8.3	1.6
PVS	HNX	37,200	30,700	6/13/2023	1,059	16.8	1.2
MPC	UPCOM	16,979	19,200	6/13/2023	597	12.9	1.3
VHM	HOSE	42,000	83,100	6/13/2023	29,034	12.5	2.3
KBC	HOSE	31,700	32,000	6/13/2023	2,073	11.9	1.3
HPG	HOSE	27,500	35,400	6/13/2023	7,698	16.6	1.2
SBT	HOSE	13,750	16,700	6/13/2023	827	15.7	1.1
PVI	HNX	46,400	47,002	12/19/2022	996	13.8	1.3
BMI	HOSE	22,100	25,190	12/19/2022	427	9.0	1.0
BVH	HOSE	42,000	70,900	12/19/2022	2,967	17.7	2.3

VHC	HOSE	64,700	69,000	12/19/2022	1,510	8.4	1.5
SZC	HOSE	35,550	42,700	12/19/2022	585	7.5	2.6
GVR	HOSE	21,200	29,755	12/19/2022	5,521	27.8	2.1
LHG	HOSE	30,250	42,250	12/19/2022	653	3.5	1.2
PVT	HOSE	26,150	26,900	12/19/2022	831	14.1	1.2
TRA	HOSE	85,400	117,400	12/19/2022	349	13.9	2.8

資料來源: PHFM 收集

*若除權交易日發生在報告日後將影響目標價

分析師認證

這份報告由 Pham Quang Chuong - 富鑫證券股份公司研究員製作。負責籌備本研究報告之全部或部份內容之研究分析師、策略分析師、研究人員以茲聲明，任何研究分析師、策略分析師、研究人員在於本研究報告所提出之觀點，皆精確反映出其對於該發行機構與證券之個人意見。各研究分析師、策略分析師、研究人員均保證，其報酬在過去與未來，絕對沒有任何一部分是直接或間接與研究分析師、策略分析師、研究人員在此研究報告中所呈現之特定推薦或觀點有關。

評等指標定義

加碼= 預估其未來之潛在上漲空間大於10%。

觀望= 預估其未來之潛在漲跌空間將在下上10%之間。

減碼= 預估其未來之潛在下跌空間大於10%。

未評等= 本股票並不在富鑫證券之評等涵蓋範圍，或者尚未上市。

績效表現根據12個月的總回報(包含股息)所評定。

富鑫證券股份公司

地址：21st Floor, Phu My Hung Building, 08 Hoang Van Thai Street, Tan Phu Ward, District 7, HCMC.

電話號碼：(84-28) 5 413 5479

傳真號碼：+84 28 5413 5473

胡志明市

富美興交易室

地址：Ground Floor, CR2-08, 107 Ton Dat Tien, Tan Phu Ward, District 7, Ho Chi Minh City

電話號碼：(84-28) 5 413 5478

傳真號碼：+84 28 5413 5473

Tan Binh 分行

地址：Park Legend Building, 251 Hoang Van Thu Street, Ward 2, Tan Binh District, HCMC

電話號碼：(84-28) 3813 2401

傳真號碼：(84-28) 3813 2415

第三郡分行

地址：4th & 5th Floor, D&D Tower, 458 Nguyen Thi Minh Khai, Ward 2, District 3, HCMC

電話號碼：(84-28) 382 08068

傳真號碼：(84-28) 3820 8206

第一郡分行

地址：Room 1003A, 10th Floor, No. 81-83-83B-85 Ham Nghi Street, Nguyen Thai Binh Ward, District 1, HCMC

電話號碼：(84-28) 3 535 6060

傳真號碼：(84-28) 3 535 2912

河內市

Ha Noi 分行

地址：5th Floor, Vinafor Building, No.127 Lo Duc, Dong Mac Ward, Hai Ba Trung District, Ha Noi

電話號碼：(84-24) 3 933 4566

傳真號碼：(84-24) 3 933 4820

Thanh Xuan 分行

地址：5th Floor, UDIC Complex Building, N04 Hoang Dao Thuy, Trung Hoa Ward, Cau Giay District, Ha Noi

電話號碼：(84-24) 6 250 9999

傳真號碼：(84-24) 6 250 6666

海防市

海防分行

地址：2nd Floor, Eliteco Building No.18 Tran Hung Dao, Hoang Van Thu Ward, Hong Bang District, Hai Phong

電話號碼：(84-225) 384 1810

傳真號碼：(84-225) 384 1801