

## 越股行情

10/01/2024	HOSE		VN30		HNX	
收盤價	1,161.54	0.25%	1,162.68	0.21%	231.41	-0.47%
成交股數(百萬股)	<b>993.07</b>	<b>14.05%</b>	<b>368.14</b>	<b>51.20%</b>	<b>102.68</b>	<b>28.12%</b>
撮合股數(百萬股)	<b>936.03</b>	<b>17.05%</b>	<b>349.93</b>	<b>58.29%</b>	<b>89.27</b>	<b>13.40%</b>
與最近 20 日之平均比較	669.43	39.83%	188.68	85.47%	70.40	26.80%
成交值(十億越盾)	<b>20,765</b>	<b>12.55%</b>	<b>9,035</b>	<b>33.69%</b>	<b>2,114</b>	<b>24.63%</b>
撮合成交值(十億越盾)	<b>19,511</b>	<b>15.56%</b>	<b>8,575</b>	<b>39.18%</b>	<b>1,802</b>	<b>8.19%</b>
與最近 20 日之平均比較	13,969	39.68%	5,268	62.78%	1,354	33.11%
上漲家數	195	34%	15	50%	55	25%
下跌家數	309	54%	15	50%	103	46%
持平家數	69	12%	0	0%	64	29%

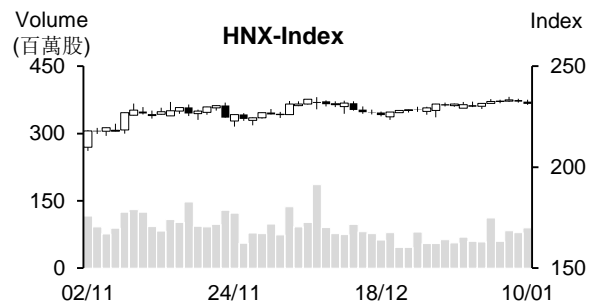
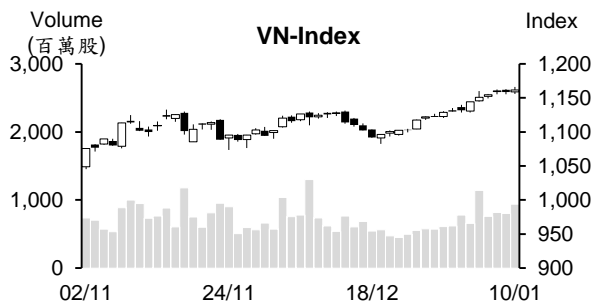

## 市場概況

今日越股兩大指數漲跌互見。大部分指標股面臨獲利了結賣壓，不動產、科技、零售、證券及鋼鐵股紛紛下跌，量能同步擴增。所幸，銀行族群走強，有的指標銀行股上漲逾 2%，推升 VN 指數最終以小紅作收。整體來看，HOSE 下跌檔數仍佔多；HNX 及 UPCOM 指數均下跌。外資連續七個交易日維持減碼，對盤勢造成一定壓力。

## 技術分析

VN 指數回升，量能維持高出最近二十日平均成交量。指數守穩在 MA5 之上，加以 MA5、20 及 50 呈現多頭排列，短線指數上升走勢仍在延續。另外，平滑異同移動平均線 (MACD) 向上與訊號線 Signal 交叉 (買進訊號)，以及 +DI 在 -DI 之上且其距離逐漸放大，預期指數將向上測試 1,200 點或 1,250 點 (2023 年 9 月高點)；河內部分，HNX 指數連續兩個交易日下跌，但指數仍守穩在 MA20 之上，以及 MACD 在 Signal 之上 (買進訊號)，支持短線盤勢的上升走勢維持不變，近期盤勢僅是修正，229 點 (MA20) 為目前指數的支撐點。整體而言，盤勢雖震盪，但上升走勢維持不變，操作上建議投資人可趁著盤勢震盪時進行調節投資部位，基本面佳、第四季業績成長或今年前景看好之股票為投資標的。

## 建議股名單: EIB、VIP (加碼)

(請參考第 2 頁)

## 當日調整股名單

次號	股票代碼	評等	評等日	現時價格	買入區間	持股表現	目標價	預期獲利	停損價	預期損失	備註
1	EIB	加碼	11/01/24	19.1	19.1	0.0%	22	15.2%	17.9	-6.3%	EIB 在積累上漲動能後有機會回升。
2	VIP	加碼	11/01/24	11.6	11.55	0.0%	12.5	8.2%	11	-4.8%	已突破最近的橫向游走區間。

## 投資組合部位

次號	股票代碼	評等	評等日	現時價格	買入區間	持股表現	目標價	預期獲利	停損價	預期損失	備註
1	MBB	續抱	20/12/23	20.9	18.15	15.2%	22	21.2%	17.9	-1.4%	
2	PNJ	加碼	21/12/23	86.9	80.3	8.2%	92	14.6%	78.1	-3%	
3	CTI	加碼	26/12/23	15.35	14.85	3.4%	17	14.5%	14	-6%	
4	QNS	加碼	28/12/23	44.48	44.3	0.4%	49	10.6%	43	-3%	調整由於發放 10% 現金股息
5	STB	加碼	29/12/23	29.45	27.6	6.7%	29.9	8.3%	26.5	-4%	
6	VNM	加碼	03/01/24	67.50	68.3	-1.2%	75	10%	66.5	-3%	
7	VRE	加碼	04/01/24	23.3	23.25	0.2%	25.6	10%	22.5	-3%	
8	OIL	加碼	08/01/24	10.006	10.2	-1.9%	11.6	14%	9.6	-6%	
9	FMC	加碼	08/01/24	45.6	45.6	0.0%	49.5	9%	44	-4%	
10	SAB	加碼	09/01/24	60.8	62.1	-2.1%	67.3	8%	59.8	-4%	
11	KBC	加碼	09/01/24	31.65	32.3	-2.0%	35.35	9%	31	-4%	
12	DCM	加碼	10/01/24	32.3	32.6	-0.9%	36.4	12%	31	-5%	

### 越南汽車進口量大幅萎縮

據統計總局之報告顯示，2023 年 12 月汽車進口量較 2022 年同期萎縮逾 70%至 6,500 輛、進口值亦同步縮減 62%至約 1.65 億美元。去年汽車進口量及進口值分別萎縮 32%及 27%至 117,800 輛及逾 28 億美元。

另外，2023 年第四季由國內安裝的汽車產量為 10.68 萬輛，較三季成長約 43%。2023 年由國內安裝的汽車產量縮減了 27%至 347,700 輛。雖然由國內安裝的汽車產量明顯縮減，但較 2023 年汽車的進口量高出 3 倍。

### 2024 年建築鋼材價格首次上漲

今年初國內鋼材價格每噸約上漲 15-37 萬越盾。最近兩個月，鋼鐵價格已上漲五次。

在北越市場，1 月 8 日和發鋼鐵股份公司 (HPG) 將 CB240 鋼卷及 D10 CB300 鋼筋價格分別調升 200 越盾及 290 越盾至每公斤 14,140 越盾及 14,530 越盾。越義鋼鐵公司亦將 CB240 鋼卷及 D10 CB300 鋼筋價格分別調升 270 越盾及 370 越盾至每公斤 14,140 越盾及 14,540 越盾。

在南方市場，南越鋼鐵公司 (Pomina) 將 CB240 鋼卷及 D10 CB300 鋼筋價格調升 200 越盾及 310 越南盾至每公斤 14,790 越盾及 15,300 越盾。

### Techcombank：存款金額為 9,990 億越盾之上的客戶可享有 9.5% 的年存款利率

Techcombank 剛將存款利率調降 2.6%至 4.9%。惟存款金額為 9,990 億越盾之上的客戶可享有 9.5%的年存款利率 (期限為 12 個月)。1 個月至 2 個月、3 個月至 5 個期的年存款利率分別為 2.85% 及 3.05%，6 個月至 11 個月的年存款利率為 3.9-3.95%，12 個月至 36 個月的年存款利率下跌 0.2%至 4.7%。

資料來源：Cafef、Fireant

### **2023 年 Dam Sen 水樂園獲利約千億多越盾，今年獲利略微調降**

據 Dam Sen 水樂園股份公司 (HOSE: DSN) 董事會之公佈，2023 年營收成長 7.2% 至 2,490 億越盾 (較年度計劃高出 8.2%)、稅後盈餘亦擴增 4.4% 至近 1,130 億越盾 (較年度計劃高出 14.8%)。

值得注意的是，據 2023 年經營結果，公司計劃將在股東大會呈上有關 2023 年營收將由原計畫的 2,100 億越盾調升至 2,300 億越盾。另外，公司也將現金股息比率方案由 24% 調升至 40%。

越南通膨趨於政府訂定的區間、加以國內需求逐漸提升，預期今年越南經濟將維持成長，配合胡志明市旅遊業提出較高的成長目標，但考量 2024 年仍可能持續面臨挑戰。因此，DSN 提出 2024 年較為保守之經營計畫。公司計畫 2024 年營收為 2,400 億越盾 (較 2023 年略微下降)、稅前盈餘為 1,300 億越盾 (成長 6%)、稅後盈餘為 1,040 億越盾 (縮減近 8%) 及股息比率將為 24% 之方案。

### **IDICO 將支付 4,950 億越盾來預支 2023 年第二次股息**

據 IDICO 股份公司 (HNX: IDC) 之公佈，除權交易日為 2024 年 1 月 15 日。公司計劃將於 2024 年 1 月 31 日預支 2023 年底二次現金股息 (比率為 15%)。目前 IDC 流通股數近 3.3 億股，這次 IDICO 支付的股息金額約 4,950 億越盾。

IDC 已於 2023 年 10 月預支 2023 年第一次股息 (比率為 20%)，相當於近 6,600 億越盾的股息。總計，2023 年公司支付的股息金額將近 1.155 兆越盾 (比率將共為 35%)。

截至 2023 年 6 月 30 日為止，S.S.G 集團及 Bach Viet 貿易及生產有限公司為 IDC 的兩大股東，持股比率分別為 22.5% 及 11.93%，預期將分別收到 1,110 億多越盾及 590 億越盾的 IDC 股息。

### **SAF 將預支 2023 年股息 (比率為 30%)**

據 Safoco 食品股份公司 (HNX: SAF) 之公佈，除權交易日為 2024 年 1 月 23 日。公司將於 2024 年 2 月 1 日預支 2023 年現金股息 (比率為 30%)。以於 1,200 萬多流通股，這次 SAF 支付的股息金額將為 360 億多越盾。

公司計劃 2023 年營收為 8,200 億越盾 (較 2022 年略微增加 2%)、稅前盈餘維持在 660 億越盾 (達成年度計劃的 73%)、銷售量將為 15,000 噸。

資料來源：Cafef、Vietstock

## 市場統計

### 撮合統計

#### 推升指數的前五名股票

HOSE				HNX			
股票代碼	收盤價 (越盾)	漲跌 %	影響指數 %	股票代碼	收盤價 (VND)	漲跌 %	影響指數 %
VCB	89,500	1.94%	0.20%	NVB	11,600	5.45%	0.11%
BID	47,400	2.93%	0.17%	PVI	45,800	1.55%	0.05%
CTG	31,000	3.33%	0.12%	PRE	18,000	2.86%	0.02%
VPB	19,600	2.35%	0.08%	SGC	74,200	8.16%	0.01%
TPB	18,500	4.23%	0.04%	SLS	146,700	2.66%	0.01%

#### 拖累指數的前五名股票

HOSE				HNX			
股票代碼	收盤價 (越盾)	漲跌 %	影響指數 %	股票代碼	收盤價 (越盾)	漲跌 %	影響指數 %
FPT	94,700	-1.97%	-0.05%	CEO	22,400	-2.18%	-0.08%
HPG	27,350	-1.26%	-0.04%	SHS	18,400	-1.60%	-0.08%
VHM	42,700	-0.70%	-0.03%	BAB	13,300	-1.48%	-0.05%
VNM	67,500	-0.88%	-0.03%	PVS	36,500	-0.82%	-0.05%
VIC	43,600	-0.68%	-0.02%	DTK	12,000	-1.64%	-0.04%

#### 前五名成交量

HOSE				HNX			
股票代碼	收盤價 (越盾)	漲跌 %	成交量 (股)	股票代碼	收盤價 (越盾)	漲跌 %	成交量 (千股)
SHB	12,000	2.56%	94,333,607	SHS	18,400	-1.60%	20,897,561
HPG	27,350	-1.26%	32,654,545	CEO	22,400	-2.18%	13,977,672
VPB	19,600	2.35%	31,574,191	HUT	20,800	0.00%	12,859,849
VND	21,750	-1.81%	28,681,449	PVS	36,500	-0.82%	4,993,932
STB	29,450	0.86%	25,105,891	MBS	22,700	-0.87%	4,683,816

#### 前五名成交值

HOSE				HNX			
股票代碼	收盤價 (越盾)	漲跌 %	成交值 (十億越盾)	股票代碼	收盤價 (越盾)	漲跌 %	成交值 (十億越盾)
SHB	12,000	2.56%	1,129.7	SHS	18,400	-1.60%	387.5
HPG	27,350	-1.26%	897.1	CEO	22,400	-2.18%	315.4
SSI	33,700	-0.88%	802.8	HUT	20,800	0.00%	271.9
STB	29,450	0.86%	741.1	PVS	36,500	-0.82%	183.7
DIG	26,800	-2.19%	628.5	IDC	53,000	-0.19%	134.5

## 議價交易

### 前五名股

HOSE			HNX		
股票代碼	成交量 (股)	成交值 (十億越盾)	股票代碼	成交量 (股)	成交值 (十億越盾)
EIB	8,225,000	154.81	SHS	7,356,000	128.99
TPB	7,710,000	146.07	VNC	1,254,666	78.67
SJS	1,740,000	120.06	DNP	3,770,774	75.42
FUEVFNND	3,200,000	85.21	GKM	332,700	11.51
VPI	1,443,000	78.67	VC3	393,000	10.00

## 外資交易行情 (股票)

證交所	買進成交量 (百萬股)	買進金額 (十億越盾)	賣出成交量 (百萬股)	賣出金額 (十億越盾)	淨買/賣成 交易 (百萬股)	淨買/賣超值 (十億越盾)
HOSE	41.18	1,131.79	47.82	1,347.97	(6.64)	(216.18)
HNX	0.72	26.09	3.28	89.56	(2.56)	(63.47)
<b>總計</b>	<b>41.89</b>	<b>1,157.88</b>	<b>51.09</b>	<b>1,437.53</b>	<b>(9.20)</b>	<b>(279.65)</b>

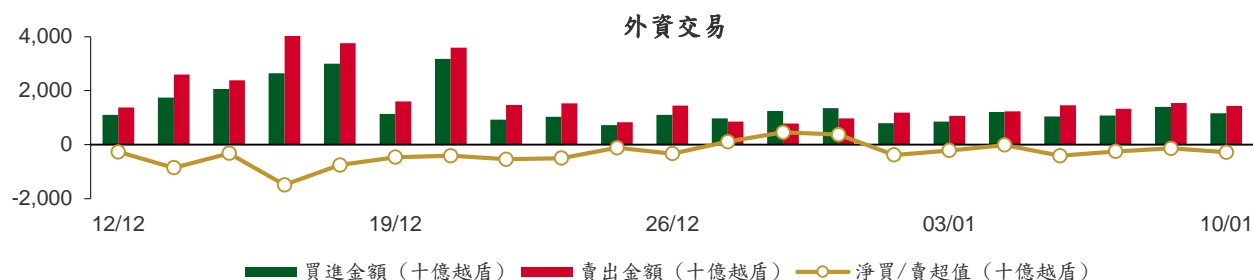

### 前五名買進

HOSE				HNX			
股票代碼	收盤價 (越盾)	成交量 (股)	成交值 (十億越盾)	股票代碼	收盤價 (越盾)	成交量 (股)	成交值 (十億越盾)
FUEVFNVD	26,620	4,806,200	127.93	IDC	53,000	341,600	18.11
CTG	31,000	3,194,800	97.24	PVS	36,500	76,500	2.82
VCB	89,500	1,040,650	92.40	SHS	18,400	50,000	0.92
MWG	42,250	1,675,038	71.18	TNG	20,300	43,300	0.88
HPG	27,350	2,567,370	70.50	CEO	22,400	24,000	0.54

### 前五名賣出

HOSE				HNX			
股票代碼	收盤價 (越盾)	成交量 (股)	成交值 (十億越盾)	股票代碼	收盤價 (越盾)	成交量 (股)	成交值 (十億越盾)
FUEVFNVD	26,620	9,009,600	239.89	PVS	36,500	1,569,200	57.76
DGC	92,500	760,700	70.57	SHS	18,400	1,401,500	25.85
VNM	67,500	995,216	67.49	CEO	22,400	113,000	2.57
VHM	42,700	1,242,900	52.82	NVB	11,600	103,700	1.18
FPT	94,700	508,042	52.48	PLC	31,900	11,105	0.35

### 前五名淨買超

HOSE				HNX			
股票代碼	收盤價 (越盾)	淨買成交量 (股)	淨買超值 (十億越盾)	股票代碼	收盤價 (越盾)	淨買成交量 (股)	淨買超值 (十億越盾)
VCB	89,500	804,089	71.45	IDC	53,000	341,270	18.10
CTG	31,000	2,102,400	64.01	TNG	20,300	40,200	0.82
STB	29,450	1,502,500	44.40	TIG	12,300	43,000	0.53
MWG	42,250	1,008,438	42.84	HUT	20,800	18,100	0.39
BID	47,400	429,320	20.28	PVG	9,100	34,000	0.31

## 前五名淨賣超

HOSE				HNX			
股票代碼	收盤價 (越盾)	淨賣成交量 (股)	淨賣超值 (十億越盾)	股票代碼	收盤價 (越盾)	淨賣成交量 (股)	淨賣超值 (十億越盾)
FUEVFN30	26,620	(4,203,400)	(111.95)	PVS	36,500	(1,492,700)	(54.94)
DGC	92,500	(605,200)	(56.19)	SHS	18,400	(1,351,500)	(24.93)
VNM	67,500	(756,511)	(51.30)	CEO	22,400	(89,000)	(2.02)
VHM	42,700	(997,500)	(42.37)	NVB	11,600	(103,665)	(1.18)
HDG	26,000	(1,253,900)	(33.03)	PLC	31,900	(11,105)	(0.35)

## ETF 交易

價格統計					外資交易			
ETF 代碼	收盤價 (越盾)	漲跌 (%)	成交量 (股)	成交值 (十億越盾)	ETF 代碼	買進金額 (十億越盾)	賣出金額 (十億越盾)	淨超值 (十億越盾)
E1VFN30	20,040	0.0%	192,179	3.85	E1VFN30	1.19	2.04	(0.85)
FUEMAV30	13,800	0.4%	4,500	0.06	FUEMAV30	0.06	0.01	0.04
FUESSV30	14,330	0.1%	44,000	0.63	FUESSV30	0.15	0.48	(0.33)
FUESSV50	17,100	0.6%	5,740	0.10	FUESSV50	0.00	0.00	0.00
FUESSVFL	20,000	4.4%	842,100	16.28	FUESSVFL	15.48	5.77	9.71
FUEVFN30	26,620	0.0%	9,053,302	241.05	FUEVFN30	127.93	239.89	(111.95)
FUEVN100	15,670	0.4%	70,801	1.11	FUEVN100	0.27	0.31	(0.04)
FUEIP100	8,380	-0.8%	11,800	0.09	FUEIP100	0.00	0.00	0.00
FUEKIV30	7,700	0.3%	25,600	0.20	FUEKIV30	0.15	0.19	(0.04)
FUEDCMID	10,840	-0.2%	6,560	0.07	FUEDCMID	0.00	0.07	(0.07)
FUEKIVFS	11,060	0.8%	110	0.00	FUEKIVFS	0.00	0.00	0.00
FUEMAVND	11,190	0.2%	100	0.00	FUEMAVND	0.00	0.00	0.00
FUEFCV50	12,500	-1.1%	4,800	0.06	FUEFCV50	0.00	0.00	0.00
FUEBFVND	12,510	0.0%	0	0.00	FUEBFVND	0.00	0.00	0.00
<b>總計</b>			<b>10,261,592</b>	<b>263.51</b>	<b>總計</b>	<b>145.23</b>	<b>248.76</b>	<b>(103.53)</b>

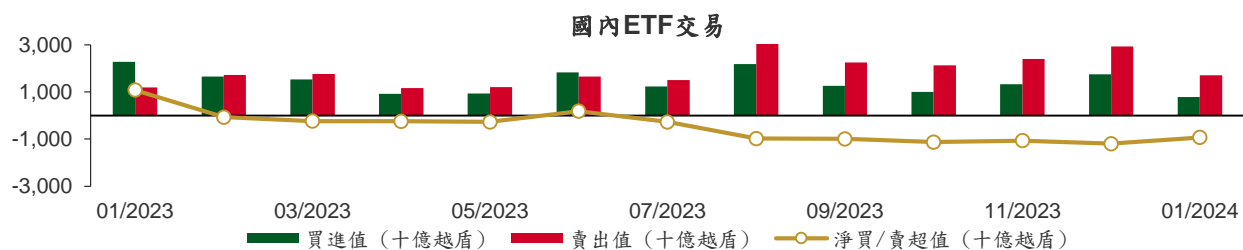

從2023年1月3日至2024年1月10日國內ETF價格變動

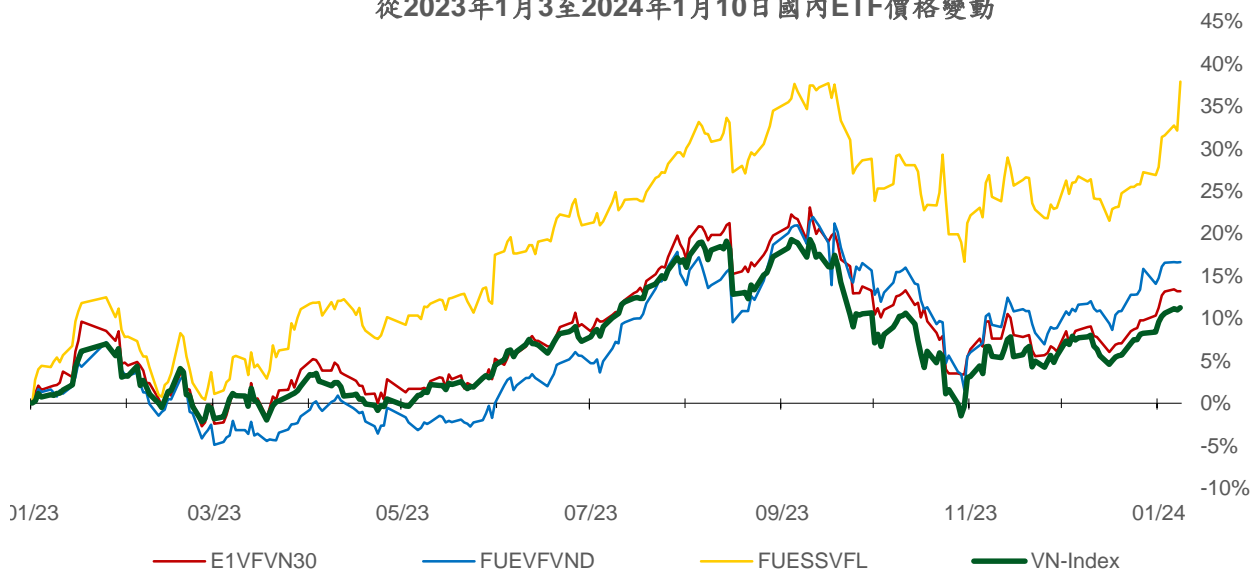

## 權證資訊

權證代碼(*)	收盤價 (越盾)	漲跌 (%)	成交量	到期的 天數	標的股票 之價格 (越盾)	權證理 論價格 (越盾) (**)	與收盤價 的差異 (越盾)	履約價 格(越盾)	行使比 例 n:1	最後交易日
CACB2303	760	8.6%	127,760	19	25,250	698	(62)	22,500	4.0	29/01/2024
CACB2304	1,840	0.6%	26,480	257	25,250	1,207	(633)	23,000	3.0	23/09/2024
CACB2305	860	3.6%	96,490	271	25,250	513	(347)	24,000	6.0	07/10/2024
CACB2306	2,040	3.0%	68,540	190	25,250	1,342	(698)	22,000	3.0	18/07/2024
CACB2307	840	3.7%	16,330	222	25,250	384	(456)	25,000	6.0	19/08/2024
CFPT2305	3,150	1.3%	11,330	96	94,700	2,818	(332)	67,210	9.9	15/04/2024
CFPT2307	2,030	-11.4%	21,020	19	94,700	1,991	(39)	79,070	7.9	29/01/2024
CFPT2308	1,880	-11.7%	23,100	12	94,700	1,861	(19)	80,060	7.9	22/01/2024
CFPT2309	2,420	-5.8%	18,280	113	94,700	1,973	(447)	80,060	7.9	02/05/2024
CFPT2310	2,400	-7.7%	25,060	204	94,700	1,664	(736)	84,510	7.9	01/08/2024
CFPT2311	1,010	-9.8%	78,630	64	94,700	737	(273)	88,960	9.9	14/03/2024
CFPT2312	1,850	0.0%	0	27	94,700	881	(969)	91,530	4.9	06/02/2024
CFPT2313	1,230	-8.9%	11,500	210	94,700	468	(762)	100,000	10.0	07/08/2024
CFPT2314	1,790	-6.3%	5,520	363	94,700	702	(1,088)	100,000	10.0	07/01/2025
CFPT2315	3,120	0.0%	0	103	94,700	1,941	(1,179)	80,000	8.0	22/04/2024
CFPT2316	2,330	-4.1%	15,300	190	94,700	1,490	(840)	82,000	10.0	18/07/2024
CFPT2317	1,290	-5.8%	36,450	314	94,700	396	(894)	101,000	15.0	19/11/2024
CFPT2318	1,610	-8.5%	690	183	94,700	571	(1,039)	99,000	8.0	11/07/2024
CHDB2304	1,020	-2.9%	11,410	71	20,700	762	(258)	18,280	3.5	21/03/2024
CHDB2305	830	-1.2%	31,840	43	20,700	678	(152)	18,470	3.5	22/02/2024
CHDB2306	1,200	-2.4%	140	166	20,700	673	(527)	19,340	3.5	24/06/2024
CHPG2309	1,650	-2.9%	121,050	133	27,350	1,556	(94)	24,000	3.0	22/05/2024
CHPG2313	1,200	-3.2%	23,220	49	27,350	1,091	(109)	23,330	4.0	28/02/2024
CHPG2314	3,120	-4.6%	16,810	48	27,350	3,020	(100)	21,450	2.0	27/02/2024
CHPG2315	1,490	0.0%	0	162	27,350	722	(768)	27,780	4.0	20/06/2024
CHPG2316	1,150	-4.2%	5,580	253	27,350	810	(340)	28,890	4.0	19/09/2024
CHPG2317	540	-10.0%	70,720	43	27,350	451	(89)	26,890	4.0	22/02/2024
CHPG2318	450	-4.3%	32,450	72	27,350	323	(127)	29,220	4.0	22/03/2024
CHPG2319	720	-7.7%	2,610	166	27,350	513	(207)	30,110	4.0	24/06/2024
CHPG2321	1,580	-5.4%	27,450	96	27,350	1,326	(254)	24,500	3.0	15/04/2024
CHPG2322	1,710	-5.0%	27,390	187	27,350	1,140	(570)	30,000	2.0	15/07/2024
CHPG2325	260	-23.5%	454,750	19	27,350	246	(14)	27,500	4.0	29/01/2024
CHPG2326	680	-5.6%	282,780	113	27,350	624	(56)	27,500	4.0	02/05/2024
CHPG2327	160	-72.9%	9,390	12	27,350	141	(19)	29,000	2.0	22/01/2024
CHPG2328	1,100	-9.8%	56,770	113	27,350	1,036	(64)	28,500	2.0	02/05/2024
CHPG2329	1,600	-5.9%	70	204	27,350	1,393	(207)	29,000	2.0	01/08/2024
CHPG2330	370	-27.5%	18,900	64	27,350	234	(136)	31,000	3.0	14/03/2024
CHPG2331	760	-5.0%	36,840	271	27,350	622	(138)	28,000	6.0	07/10/2024
CHPG2332	760	-7.3%	23,820	302	27,350	627	(133)	28,500	6.0	07/11/2024
CHPG2333	770	-6.1%	10,970	330	27,350	629	(141)	29,000	6.0	05/12/2024
CHPG2334	600	-6.3%	215,640	363	27,350	477	(123)	29,500	8.0	07/01/2025
CHPG2335	470	-11.3%	2,830	22	27,350	313	(157)	27,110	4.0	01/02/2024
CHPG2336	990	0.0%	0	113	27,350	557	(433)	28,110	4.0	02/05/2024
CHPG2337	1,140	0.0%	0	175	27,350	571	(569)	29,670	4.0	03/07/2024
CHPG2338	1,390	-4.1%	250	267	27,350	737	(653)	30,000	4.0	03/10/2024
CHPG2339	4,380	0.0%	0	358	27,350	1,764	(2,616)	30,220	2.0	02/01/2025
CHPG2340	2,160	0.0%	0	103	27,350	1,243	(917)	25,000	3.0	22/04/2024
CHPG2341	1,970	-3.4%	12,580	190	27,350	1,154	(816)	30,000	2.0	18/07/2024
CHPG2342	830	-2.4%	22,780	314	27,350	601	(229)	24,000	10.0	19/11/2024
CMBB2306	2,600	3.2%	26,100	133	20,900	2,509	(91)	16,970	1.7	22/05/2024
CMBB2308	650	4.8%	463,830	19	20,900	611	(39)	18,500	4.0	29/01/2024
CMBB2309	850	9.0%	92,240	113	20,900	646	(204)	19,000	4.0	02/05/2024
CMBB2310	1,070	9.2%	27,650	12	20,900	968	(102)	19,000	2.0	22/01/2024



CMBB2311	1,650	5.1%	1,030	113	20,900	1,293	(357)	19,000	2.0	02/05/2024
CMBB2312	1,900	3.3%	950	204	20,900	1,370	(530)	19,500	2.0	01/08/2024
CMBB2313	700	14.8%	27,900	64	20,900	524	(176)	21,000	2.0	14/03/2024
CMBB2314	890	4.7%	12,430	210	20,900	621	(269)	20,000	4.0	07/08/2024
CMBB2315	1,190	2.6%	34,900	363	20,900	786	(404)	20,000	4.0	07/01/2025
CMBB2316	880	4.8%	1,110	113	20,900	333	(547)	18,000	10.0	02/05/2024
CMBB2317	890	1.1%	10,560	222	20,900	508	(382)	20,000	5.0	19/08/2024
CMBB2318	1,350	6.3%	5,410	253	20,900	979	(371)	18,000	4.0	19/09/2024
CMSN2302	1,370	-2.1%	82,420	133	66,200	1,041	(329)	66,000	6.0	22/05/2024
CMSN2305	220	-35.3%	17,560	49	66,200	72	(148)	76,790	10.0	28/02/2024
CMSN2306	140	-54.8%	5,110	43	66,200	30	(110)	80,000	10.0	22/02/2024
CMSN2307	620	5.1%	10,200	166	66,200	197	(423)	83,000	10.0	24/06/2024
CMSN2309	20	-93.3%	38,610	19	66,200	0	(20)	85,000	8.0	29/01/2024
CMSN2310	20	-93.3%	41,250	12	66,200	0	(20)	83,000	8.0	22/01/2024
CMSN2311	540	-1.8%	1,250	204	66,200	217	(323)	88,500	8.0	01/08/2024
CMSN2312	40	-92.0%	1,450	27	66,200	0	(40)	98,100	5.0	06/02/2024
CMSN2313	770	0.0%	1,770	271	66,200	424	(346)	80,000	10.0	07/10/2024
CMSN2314	40	-85.7%	126,010	22	66,200	8	(32)	79,000	10.0	01/02/2024
CMSN2315	430	0.0%	36,480	113	66,200	125	(305)	82,000	10.0	02/05/2024
CMSN2316	1,260	0.0%	0	267	66,200	333	(927)	83,980	10.0	03/10/2024
CMSN2317	1,950	2.6%	160	358	66,200	502	(1,448)	86,870	8.0	02/01/2025
CMWG2305	2,360	0.4%	3,360	133	42,250	2,052	(308)	35,660	4.0	22/05/2024
CMWG2307	20	-90.0%	27,650	19	42,250	9	(11)	50,000	8.0	29/01/2024
CMWG2308	20	-93.6%	139,220	12	42,250	1	(19)	52,000	5.0	22/01/2024
CMWG2309	330	-31.3%	26,440	113	42,250	166	(164)	54,000	5.0	02/05/2024
CMWG2310	630	-7.4%	25,020	204	42,250	355	(275)	54,500	5.0	01/08/2024
CMWG2311	30	-94.1%	12,340	27	42,250	1	(29)	58,900	3.0	06/02/2024
CMWG2312	570	-28.8%	17,380	104	42,250	176	(394)	56,000	3.0	23/04/2024
CMWG2313	720	-5.3%	67,530	210	42,250	465	(255)	50,000	6.0	07/08/2024
CMWG2314	630	-1.6%	21,210	363	42,250	398	(232)	52,000	10.0	07/01/2025
CMWG2315	400	0.0%	15,570	113	42,250	86	(314)	48,890	20.0	02/05/2024
CMWG2316	670	-2.9%	46,820	224	42,250	587	(83)	48,000	6.0	21/08/2024
CMWG2317	690	-17.9%	170	103	42,250	221	(469)	50,000	6.0	22/04/2024
CMWG2318	1,650	-2.9%	24,590	190	42,250	884	(766)	42,000	6.0	18/07/2024
CNVL2303	620	-16.2%	2,560	71	16,900	421	(199)	17,330	4.0	21/03/2024
CNVL2305	1,210	0.8%	570	166	16,900	705	(505)	17,000	4.0	24/06/2024
CPDR2303	2,240	-6.3%	3,230	71	28,000	2,119	(121)	19,890	4.0	21/03/2024
CPDR2305	2,600	1.6%	36,020	166	28,000	2,264	(336)	20,220	4.0	24/06/2024
CPOW2304	100	-58.3%	280	71	11,400	2	(98)	16,330	2.0	21/03/2024
CPOW2305	70	-69.6%	10,000	43	11,400	2	(68)	15,000	2.0	22/02/2024
CPOW2306	260	-3.7%	1,230	166	11,400	41	(219)	16,000	2.0	24/06/2024
CPOW2308	280	0.0%	13,810	96	11,400	107	(173)	12,000	5.0	15/04/2024
CPOW2309	230	0.0%	7,320	126	11,400	64	(166)	14,500	2.0	15/05/2024
CPOW2310	10	-97.6%	7,430	12	11,400	0	(10)	14,000	1.0	22/01/2024
CPOW2311	20	-95.1%	10	27	11,400	0	(20)	15,500	1.0	06/02/2024
CPOW2312	190	-38.7%	6,460	22	11,400	53	(137)	12,220	2.0	01/02/2024
CPOW2313	900	0.0%	0	175	11,400	263	(637)	12,890	2.0	03/07/2024
CPOW2314	1,150	0.0%	0	267	11,400	355	(795)	13,110	2.0	03/10/2024
CPOW2315	1,370	0.7%	100	358	11,400	412	(958)	13,460	2.0	02/01/2025
CSHB2301	710	24.6%	18,730	22	12,000	424	(286)	11,330	2.0	01/02/2024
CSHB2302	1,150	4.6%	100	113	12,000	499	(651)	12,000	2.0	02/05/2024
CSHB2303	1,210	0.0%	0	174	12,000	546	(664)	12,350	2.0	02/07/2024
CSHB2304	640	18.5%	17,510	175	12,000	282	(358)	11,670	5.0	03/07/2024
CSHB2305	720	10.8%	24,690	267	12,000	264	(456)	12,560	5.0	03/10/2024
CSHB2306	1,920	0.0%	0	358	12,000	746	(1,174)	12,780	2.0	02/01/2025
CSTB2306	1,490	4.2%	53,510	133	29,450	1,389	(101)	30,000	2.0	22/05/2024
CSTB2310	370	5.7%	25,400	49	29,450	288	(82)	30,330	5.0	28/02/2024
CSTB2312	620	0.0%	0	162	29,450	383	(237)	33,330	5.0	20/06/2024
CSTB2313	800	5.3%	210	253	29,450	428	(372)	35,560	5.0	19/09/2024

CSTB2314	230	-4.2%	18,260	43	29,450	144	(86)	32,220	5.0	22/02/2024
CSTB2315	250	8.7%	24,350	72	29,450	137	(113)	34,330	5.0	22/03/2024
CSTB2316	470	0.0%	0	166	29,450	248	(222)	36,330	5.0	24/06/2024
CSTB2318	630	0.0%	57,750	126	29,450	484	(146)	32,000	4.0	15/05/2024
CSTB2319	550	3.8%	14,780	96	29,450	433	(117)	27,000	9.0	15/04/2024
CSTB2321	380	5.6%	179,420	19	29,450	344	(36)	29,000	4.0	29/01/2024
CSTB2322	750	0.0%	377,930	113	29,450	634	(116)	30,000	4.0	02/05/2024
CSTB2323	400	11.1%	4,540	12	29,450	289	(111)	29,000	4.0	22/01/2024
CSTB2324	750	1.4%	4,020	113	29,450	533	(217)	31,000	4.0	02/05/2024
CSTB2325	1,040	3.0%	4,430	204	29,450	732	(308)	31,500	4.0	01/08/2024
CSTB2326	1,280	3.2%	20	104	29,450	686	(594)	33,000	2.0	23/04/2024
CSTB2327	600	0.0%	17,700	210	29,450	468	(132)	32,000	6.0	07/08/2024
CSTB2328	610	-1.6%	28,010	363	29,450	465	(145)	33,000	8.0	07/01/2025
CSTB2329	210	-41.7%	16,730	22	29,450	101	(109)	31,890	4.0	01/02/2024
CSTB2330	600	1.7%	39,000	113	29,450	305	(295)	34,000	4.0	02/05/2024
CSTB2331	630	1.6%	65,060	175	29,450	321	(309)	35,000	5.0	03/07/2024
CSTB2332	850	3.7%	39,000	267	29,450	434	(416)	35,890	5.0	03/10/2024
CSTB2333	3,270	0.0%	0	358	29,450	1,394	(1,876)	36,110	2.0	02/01/2025
CSTB2334	2,430	3.9%	102,090	224	29,450	1,723	(707)	27,000	3.0	21/08/2024
CSTB2335	1,550	0.0%	0	103	29,450	668	(882)	31,000	3.0	22/04/2024
CSTB2336	690	3.0%	15,510	128	29,450	463	(227)	31,000	5.0	17/05/2024
CSTB2337	1,180	0.9%	86,720	314	29,450	839	(341)	27,000	7.0	19/11/2024
CTCB2302	2,820	0.0%	35,840	133	34,400	2,671	(149)	27,000	3.0	22/05/2024
CTCB2304	350	-25.5%	31,040	19	34,400	277	(73)	34,500	4.0	29/01/2024
CTCB2305	740	1.4%	310	12	34,400	645	(95)	32,000	4.0	22/01/2024
CTCB2306	1,370	1.5%	3,240	113	34,400	1,032	(338)	32,000	4.0	02/05/2024
CTCB2307	1,520	0.7%	240	204	34,400	1,004	(516)	34,000	4.0	01/08/2024
CTCB2308	510	-19.1%	25,410	64	34,400	372	(138)	37,000	3.0	14/03/2024
CTCB2309	1,960	1.6%	1,490	257	34,400	1,351	(609)	35,000	3.0	23/09/2024
CTCB2310	690	3.0%	6,530	271	34,400	522	(168)	35,000	8.0	07/10/2024
CTCB2311	2,170	0.0%	0	103	34,400	1,336	(834)	32,000	3.0	22/04/2024
CTCB2312	2,190	0.5%	4,890	183	34,400	1,510	(680)	32,600	3.0	11/07/2024
CTPB2304	770	14.9%	15,550	113	18,500	315	(455)	18,890	4.0	02/05/2024
CTPB2305	920	10.8%	13,850	175	18,500	361	(559)	19,330	4.0	03/07/2024
CTPB2306	2,350	2.6%	1,870	267	18,500	837	(1,513)	19,890	2.0	03/10/2024
CVHM2302	890	-5.3%	55,100	133	42,700	439	(451)	50,000	4.0	22/05/2024
CVHM2305	30	-85.0%	1,090	49	42,700	6	(24)	57,780	8.0	28/02/2024
CVHM2306	30	-85.0%	7,380	43	42,700	1	(29)	60,670	8.0	22/02/2024
CVHM2307	200	5.3%	180	166	42,700	61	(139)	62,670	8.0	24/06/2024
CVHM2309	20	-89.5%	104,980	19	42,700	0	(20)	62,000	8.0	29/01/2024
CVHM2310	10	-96.8%	44,600	12	42,700	0	(10)	59,000	5.0	22/01/2024
CVHM2311	430	-4.4%	8,790	204	42,700	186	(244)	60,500	5.0	01/08/2024
CVHM2312	290	-35.6%	7,950	113	42,700	118	(172)	56,000	5.0	02/05/2024
CVHM2313	530	-3.6%	143,340	271	42,700	347	(183)	50,000	10.0	07/10/2024
CVHM2314	70	-69.6%	46,130	22	42,700	22	(48)	48,890	8.0	01/02/2024
CVHM2315	420	-10.6%	111,000	113	42,700	161	(259)	50,890	8.0	02/05/2024
CVHM2316	690	-4.2%	41,000	175	42,700	254	(436)	51,230	8.0	03/07/2024
CVHM2317	950	-3.1%	800	267	42,700	354	(596)	52,350	8.0	03/10/2024
CVHM2318	1,920	-6.8%	500	358	42,700	698	(1,222)	53,460	5.0	02/01/2025
CVHM2319	820	-5.8%	500	103	42,700	194	(626)	52,000	5.0	22/04/2024
CVIB2302	1,690	4.3%	28,260	133	21,050	1,662	(28)	19,150	1.7	22/05/2024
CVIB2304	950	2.2%	80	210	21,050	688	(262)	20,000	4.0	07/08/2024
CVIB2305	680	3.0%	800	363	21,050	426	(254)	22,000	6.0	07/01/2025
CVIB2306	2,750	1.5%	300	224	21,050	2,394	(356)	17,000	2.0	21/08/2024
CVIB2307	1,080	-0.9%	48,730	222	21,050	578	(502)	21,000	4.0	19/08/2024
CVIC2304	90	-64.0%	2,460	71	43,600	14	(76)	59,890	8.0	21/03/2024
CVIC2305	100	-56.5%	190	43	43,600	2	(98)	61,110	8.0	22/02/2024
CVIC2306	1,010	0.0%	0	166	43,600	71	(939)	62,220	8.0	24/06/2024
CVIC2308	500	-5.7%	103,100	210	43,600	298	(202)	50,000	10.0	07/08/2024

CVIC2309	540	-6.9%	16,830	271	43,600	315	(225)	52,000	10.0	07/10/2024
CVIC2310	100	-63.0%	10,700	22	43,600	20	(80)	50,000	8.0	01/02/2024
CVIC2311	290	-9.4%	26,450	50	43,600	47	(243)	52,000	8.0	29/02/2024
CVIC2312	690	-5.5%	58,660	175	43,600	196	(494)	52,350	10.0	03/07/2024
CVIC2313	940	-4.1%	300	267	43,600	276	(664)	53,460	10.0	03/10/2024
CVIC2314	2,670	0.0%	0	358	43,600	682	(1,988)	54,570	5.0	02/01/2025
CVNM2304	450	-6.3%	56,430	49	67,500	198	(252)	68,250	9.6	28/02/2024
CVNM2305	340	-10.5%	10	43	67,500	99	(241)	70,500	9.6	22/02/2024
CVNM2306	820	-3.5%	790	166	67,500	233	(587)	72,630	9.6	24/06/2024
CVNM2308	750	-10.7%	34,170	113	67,500	381	(369)	68,490	7.9	02/05/2024
CVNM2309	510	0.0%	0	27	67,500	0	(510)	81,400	5.0	06/02/2024
CVNM2310	520	-3.7%	7,040	210	67,500	119	(401)	79,410	9.9	07/08/2024
CVNM2311	860	-3.4%	550	363	67,500	245	(615)	79,410	9.9	07/01/2025
CVNM2312	60	-78.6%	350	22	67,500	0	(60)	79,410	9.9	01/02/2024
CVNM2313	330	-2.9%	17,200	113	67,500	17	(313)	83,360	9.9	02/05/2024
CVNM2314	1,030	-1.0%	500	267	67,500	92	(938)	86,250	7.9	03/10/2024
CVNM2315	3,290	0.0%	0	358	67,500	255	(3,035)	88,230	4.0	02/01/2025
CVNM2316	1,210	-3.2%	100	103	67,500	507	(703)	64,520	9.9	22/04/2024
CVPB2305	1,240	6.0%	125,830	96	19,600	1,013	(227)	17,160	2.9	15/04/2024
CVPB2308	70	-65.0%	102,290	19	19,600	49	(21)	20,970	3.8	29/01/2024
CVPB2309	320	10.3%	70,220	113	19,600	224	(96)	21,450	3.8	02/05/2024
CVPB2310	240	-45.5%	3,300	12	19,600	101	(139)	20,490	1.9	22/01/2024
CVPB2311	1,220	5.2%	1,180	113	19,600	834	(386)	19,540	1.9	02/05/2024
CVPB2312	1,660	0.0%	0	204	19,600	1,013	(647)	20,020	1.9	01/08/2024
CVPB2313	90	-76.9%	20	27	19,600	16	(74)	23,260	1.9	06/02/2024
CVPB2314	430	10.3%	85,720	210	19,600	264	(166)	22,880	3.8	07/08/2024
CVPB2315	440	4.8%	38,350	363	19,600	270	(170)	23,350	5.7	07/01/2025
CVPB2316	420	7.7%	5,330	113	19,600	128	(292)	22,360	4.8	02/05/2024
CVPB2317	600	9.1%	18,240	175	19,600	219	(381)	22,880	3.8	03/07/2024
CVPB2318	780	0.0%	0	267	19,600	297	(483)	23,420	3.8	03/10/2024
CVPB2319	2,750	0.0%	0	358	19,600	721	(2,029)	23,950	1.9	02/01/2025
CVPB2320	890	0.0%	0	103	19,600	322	(568)	20,970	2.9	22/04/2024
CVPB2321	650	8.3%	60,050	222	19,600	435	(215)	18,000	7.0	19/08/2024
CVPB2322	860	8.9%	34,300	253	19,600	546	(314)	20,000	4.0	19/09/2024
CVRE2303	640	0.0%	96,060	133	23,300	500	(140)	25,000	3.0	22/05/2024
CVRE2306	90	-57.1%	6,170	49	23,300	15	(75)	29,330	5.0	28/02/2024
CVRE2307	50	-73.7%	50	43	23,300	6	(44)	30,330	5.0	22/02/2024
CVRE2308	280	-15.2%	24,380	166	23,300	87	(193)	31,330	5.0	24/06/2024
CVRE2310	10	-92.9%	70,090	19	23,300	0	(10)	30,000	6.0	29/01/2024
CVRE2311	10	-95.2%	4,820	12	23,300	0	(10)	29,000	4.0	22/01/2024
CVRE2312	430	0.0%	12,390	113	23,300	169	(261)	27,500	4.0	02/05/2024
CVRE2313	470	-2.1%	6,550	204	23,300	219	(251)	29,500	4.0	01/08/2024
CVRE2314	10	-96.4%	50,240	27	23,300	0	(10)	34,100	3.0	06/02/2024
CVRE2315	300	0.0%	31,370	271	23,300	142	(158)	30,000	8.0	07/10/2024
CVRE2316	50	-78.3%	2,070	22	23,300	2	(48)	29,000	4.0	01/02/2024
CVRE2317	230	-23.3%	62,420	113	23,300	80	(150)	30,000	4.0	02/05/2024
CVRE2318	420	-6.7%	17,830	175	23,300	128	(292)	31,000	4.0	03/07/2024
CVRE2319	630	-8.7%	4,330	267	23,300	208	(422)	31,780	4.0	03/10/2024
CVRE2320	2,680	0.0%	0	358	23,300	573	(2,107)	32,330	2.0	02/01/2025
CVRE2321	540	0.0%	0	72	23,300	51	(489)	29,000	4.0	22/03/2024
CVRE2322	1,310	0.0%	34,770	190	23,300	774	(536)	24,000	3.0	18/07/2024
CVRE2323	1,000	-2.9%	65,580	154	23,300	580	(420)	24,800	3.0	12/06/2024

(\*) 歐式交易方式，以現金交易

(\*\*) PHS 採用 Black-Scholes 估價方式

## 期投資股

股票代碼	證券所	現時價格	目標價*	報告日	預期 2023 年盈利 (十億越盾)	PE Forward	PB Forward
GAS	HOSE	75,500	87,300	12/19/2023	12,352	16.5	2.8
BID	HOSE	47,400	55,800	12/7/2023	25,522	11.0	1.8
FRT	HOSE	98,900	117,700	12/7/2023	305	45.5	9.3
NLG	HOSE	37,100	40,600	12/7/2023	631	18.5	1.5
TCM	HOSE	40,700	55,300	11/28/2023	221	15.5	1.7
DPR	HOSE	31,150	44,000	11/27/2023	300	10.4	1.1
GEG	HOSE	13,100	18,900	11/23/2023	208	18.8	1.6
MWG	HOSE	42,250	65,900	11/17/2023	356	165.2	2.5
SIP	HOSE	65,500	83,400	11/17/2023	1,123	9.7	3.1
DPM	HOSE	33,550	35,000	11/15/2023	900	13.1	1.2
SAB	HOSE	60,800	88,050	11/15/2023	5,639	17.7	3.7
VCB	HOSE	89,500	87,300	11/14/2023	37,497	13.0	2.2
STK	HOSE	25,850	34,450	11/13/2023	82	19.3	1.3
TCB	HOSE	34,400	45,100	11/10/2023	18,401	7.0	1.0
FMC	HOSE	45,600	59,400	11/7/2023	272	10.4	1.3
DCM	HOSE	32,300	38,900	10/25/2023	1,823	11.3	1.9
KDH	HOSE	30,050	40,900	10/23/2023	1,008	29.1	2.1
VCG	HOSE	24,000	33,000	10/18/2023	492	30.9	1.7
VRE	HOSE	23,300	39,400	10/16/2023	4,036	22.7	2.6
POW	HOSE	11,400	14,800	9/22/2023	1,817	23.6	1.1
VPB	HOSE	19,600	24,400	9/21/2023	14,007	11.8	1.0
ANV	HOSE	31,600	44,600	9/20/2023	574	10.3	1.7
BSR	UPCOM	18,381	20,200	8/30/2023	7,288	8.7	1.1
VNM	HOSE	67,500	73,100	8/25/2023	9,365	16.3	4.9
MSH	HOSE	37,300	49,350	8/23/2023	270	13.7	2.0
DGW	HOSE	54,500	50,800	8/14/2023	440	18.8	3.1
IDC	HNX	53,000	48,527	8/3/2023	48,527	6.1	2.8
PNJ	HOSE	86,900	89,000	8/3/2023	1,729	12.2	3.0
NT2	HOSE	25,100	32,500	8/2/2023	671	13.9	2.1
STB	HOSE	29,450	38,000	7/14/2023	7,259	9.9	1.6
PLX	HOSE	34,850	45,100	7/5/2023	3,513	18.3	2.5
ACB	HOSE	25,250	25,400	6/30/2023	14,955	6.6	1.3
CTG	HOSE	31,000	39,700	6/13/2023	19,121	10.0	1.5
MBB	HOSE	20,900	27,200	6/13/2023	21,242	5.8	1.2
HDB	HOSE	20,700	23,170	6/13/2023	10,216	6.2	1.3
TPB	HOSE	18,500	24,000	6/13/2023	6,732	5.7	1.0
OCB	HOSE	14,600	22,700	6/13/2023	4,354	7.2	1.1
VIB	HOSE	21,050	29,300	6/13/2023	9,378	6.6	1.5
LPB	HOSE	16,500	18,800	6/13/2023	4,925	6.6	1.1
MSB	HOSE	13,850	21,900	6/13/2023	4,803	9.1	1.4
SHB	HOSE	12,000	15,600	6/13/2023	8,035	6.0	0.9
DHG	HOSE	107,300	111,600	6/13/2023	1,061	13.8	3.0
IMP	HOSE	61,800	68,000	6/13/2023	286	15.9	2.2
QTP	UPCOM	14,653	23,900	6/13/2023	1,300	8.3	1.6
PVS	HNX	36,500	30,700	6/13/2023	1,059	16.8	1.2
MPC	UPCOM	17,019	19,200	6/13/2023	597	12.9	1.3
VHM	HOSE	42,700	83,100	6/13/2023	29,034	12.5	2.3
KBC	HOSE	31,650	32,000	6/13/2023	2,073	11.9	1.3
HPG	HOSE	27,350	35,400	6/13/2023	7,698	16.6	1.2
SBT	HOSE	13,700	16,700	6/13/2023	827	15.7	1.1
PVI	HNX	45,800	47,002	12/19/2022	996	13.8	1.3
BMI	HOSE	22,300	25,190	12/19/2022	427	9.0	1.0
BVH	HOSE	40,500	70,900	12/19/2022	2,967	17.7	2.3

VHC	HOSE	65,000	69,000	12/19/2022	1,510	8.4	1.5
SZC	HOSE	35,600	42,700	12/19/2022	585	7.5	2.6
GVR	HOSE	21,600	29,755	12/19/2022	5,521	27.8	2.1
LHG	HOSE	30,300	42,250	12/19/2022	653	3.5	1.2
PVT	HOSE	26,150	26,900	12/19/2022	831	14.1	1.2
TRA	HOSE	85,000	117,400	12/19/2022	349	13.9	2.8

資料來源: PHFM 收集

\*若除權交易日發生在報告日後將影響目標價

### 分析師認證

這份報告由 Pham Quang Chuong - 富鑫證券股份公司研究員製作。負責籌備本研究報告之全部或部份內容之研究分析師、策略分析師、研究人員以茲聲明，任何研究分析師、策略分析師、研究人員在於本研究報告所提出之觀點，皆精確反映出其對於該發行機構與證券之個人意見。各研究分析師、策略分析師、研究人員均保證，其報酬在過去與未來，絕對沒有任何一部分是直接或間接與研究分析師、策略分析師、研究人員在此研究報告中所呈現之特定推薦或觀點有關。

### 評等指標定義

**加碼**= 預估其未來之潛在上漲空間大於10%。

**觀望**= 預估其未來之潛在漲跌空間將在下上10%之間。

**減碼**= 預估其未來之潛在下跌空間大於10%。

**未評等**= 本股票並不在富鑫證券之評等涵蓋範圍，或者尚未上市。

績效表現根據12個月的總回報(包含股息)所評定。

### 富鑫證券股份公司

地址：21st Floor, Phu My Hung Building, 08 Hoang Van Thai Street, Tan Phu Ward, District 7, HCMC.

電話號碼：(84-28) 5 413 5479

傳真號碼：+84 28 5413 5473

### 胡志明市

#### 富美興交易室

地址：Ground Floor, CR2-08, 107 Ton Dat Tien, Tan Phu Ward, District 7, Ho Chi Minh City

電話號碼：(84-28) 5 413 5478

傳真號碼：+84 28 5413 5473

#### Tan Binh 分行

地址：Park Legend Building, 251 Hoang Van Thu Street, Ward 2, Tan Binh District, HCMC

電話號碼：(84-28) 3813 2401

傳真號碼：(84-28) 3813 2415

#### 第三郡分行

地址：4th & 5th Floor, D&D Tower, 458 Nguyen Thi Minh Khai, Ward 2, District 3, HCMC

電話號碼：(84-28) 382 08068

傳真號碼：(84-28) 3820 8206

#### 第一郡分行

地址：Room 1003A, 10th Floor, No. 81-83-83B-85 Ham Nghi Street, Nguyen Thai Binh Ward, District 1, HCMC

電話號碼：(84-28) 3 535 6060

傳真號碼：(84-28) 3 535 2912

### 河內市

#### Ha Noi 分行

地址：5th Floor, Vinafor Building, No.127 Lo Duc, Dong Mac Ward, Hai Ba Trung District, Ha Noi

電話號碼：(84-24) 3 933 4566

傳真號碼：(84-24) 3 933 4820

#### Thanh Xuan 分行

地址：5th Floor, UDIC Complex Building, N04 Hoang Dao Thuy, Trung Hoa Ward, Cau Giay District, Ha Noi

電話號碼：(84-24) 6 250 9999

傳真號碼：(84-24) 6 250 6666

### 海防市

#### 海防分行

地址：2nd Floor, Eliteco Building No.18 Tran Hung Dao, Hoang Van Thu Ward, Hong Bang District, Hai Phong

電話號碼：(84-225) 384 1810

傳真號碼：(84-225) 384 1801