

越股行情

09/01/2024	HOSE		VN30		HNX	
收盤價	1,158.59	-0.14%	1,160.21	-0.28%	232.50	-0.36%
成交股數(百萬股)	870.76	-3.86%	243.47	-12.19%	80.15	-6.28%
撮合股數(百萬股)	799.71	-1.84%	221.07	-5.64%	78.73	-5.29%
與最近 20 日之平均比較	649.59	23.11%	178.28	24.00%	69.67	13.00%
成交值(十億越盾)	18,450	-3.95%	6,758	-9.15%	1,696	-1.07%
撮合成交值(十億越盾)	16,884	-1.48%	6,161	-3.13%	1,666	0.53%
與最近 20 日之平均比較	13,554	24.56%	5,053	21.92%	1,334	24.85%
上漲家數	157	28%	7	23%	70	31%
下跌家數	340	60%	19	63%	87	38%
持平家數	70	12%	4	13%	69	31%

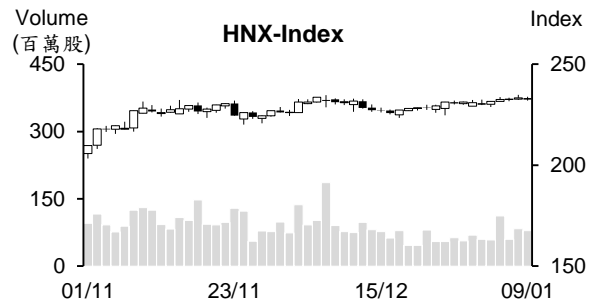
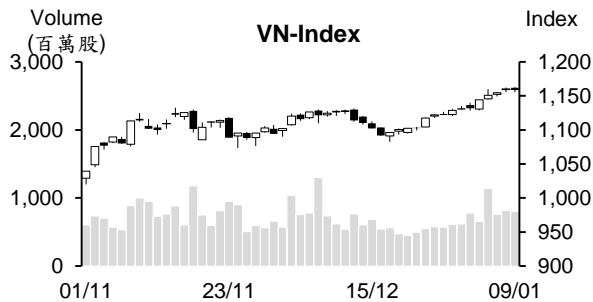

市場概況

越股在連續幾個交易日上揚後今日呈現小幅修正。VN 指數多數交易時間在平盤價位附近整理，最終收在 1,158 點 (-0.14%)。不動產、零售、鋼鐵及石油等類股面臨獲利了結賣壓湧現，然銀行族群上揚，成為 VN 指數的支撐。整體來看，下跌檔數佔多，量能也維持在高水位，這意味著盤中交易氣氛也較為熱絡。HNX 指數也以小黑作收，來到 232.5 點 (-0.36%)。

技術分析

VN 指數以小黑作收，量能維持高出最近二十日平均成交量。指數守穩在 MA5 之上，加上 MA5、20 及 50 均線呈現多頭排列，短線盤勢上升走勢維持不變。今日盤勢僅是出現修正，1,137 點 (MA100) 為目前指數的支撐點。另外，+DI 在 -DI 之上，以及平滑異同移動平均線 (MACD) 維持在訊號線-Signal 之上 (買進訊號)，預期在指數修正後有機會向上測試 1,200 點 關卡或進一步上攻至 1,250 點 (2023 年 9 月高點)；河內部分，HNX 指數因遭到 MA100 均線而下跌，但指數仍守穩在 MA5 之上，以及 MA5 維持在 MA20 之上，顯示短線盤勢的恢復仍在延續，230 點 (MA20) 為目前指數的支撐點。整體而言，盤勢僅是修正，操作上建議投資人可趁著盤勢修正時調整投資部位，基本面佳和預期第四季獲利成長之股票為投資標的。

建議股名單: VIB (獲利了結)、DCM (加碼)

(請參考第 2 頁)

當日調整股名單

次號	股票代碼	評等	評等日	現時價格	買入區間	持股表現	目標價	預期獲利	停損價	預期損失	備註
1	VIB	獲利了結	10/01/24	20.95	19.15	9.4%	21.7	13.3%	18.4	-3.9%	VIB 處於超買，上漲動能減弱。
2	DCM	加碼	10/01/24	32.6	32.6	0.0%	36.4	11.7%	31	-4.9%	積累上漲動能。

投資組合部位

次號	股票代碼	評等	評等日	現時價格	買入區間	持股表現	目標價	預期獲利	停損價	預期損失	備註
1	MBB	續抱	20/12/23	20.85	18.15	14.9%	22	21.2%	17.9	-1.4%	
2	PNJ	加碼	21/12/23	85.5	80.3	6.5%	92	14.6%	78.1	-3%	
3	CTI	加碼	26/12/23	15.55	14.85	4.7%	17	14.5%	14	-6%	
4	QNS	加碼	28/12/23	45.562	45.3	0.6%	50	10.4%	44	-3%	
5	STB	加碼	29/12/23	29.20	27.6	5.8%	29.9	8.3%	26.5	-4%	
6	VNM	加碼	03/01/24	68.10	68.3	-0.3%	75	10%	66.5	-3%	
7	VRE	加碼	04/01/24	23.35	23.25	0.4%	25.6	10%	22.5	-3%	
8	OIL	加碼	08/01/24	10.072	10.2	-1.3%	11.6	14%	9.6	-6%	
9	FMC	加碼	08/01/24	46.2	45.6	1.3%	49.5	9%	44	-4%	
10	SAB	加碼	09/01/24	61.6	62.1	-0.8%	67.3	8%	59.8	-4%	
11	KBC	加碼	09/01/24	32.25	32.3	-0.2%	35.35	9%	31	-4%	

平陽省製造業吸引超過 10 億美元的 FDI 資金

據平陽省計畫投資廳的報告數據顯示，2023 年國內註冊資金萎縮 15.4% 至約 82 兆越盾。迄今，累計註冊資金逾 712 兆越盾，累計企業家數近 6.56 萬家。另外，去年 FDI 註冊資金縮減 32% 至 15 億美元 (達成計畫的 81%)。迄今，累計 FDI 註冊資金逾 403 億美元 (佔整體 FDI 資金的逾 8.7%)，為全國排名第二 (僅次於胡志明市)，累計 FDI 案件為 4,219 件。

2023 年 FDI 資金湧入平陽省的工業-製造業最多，來到 9.64 億美元 (佔 FDI 註冊資金的 55% 左右)。湧入平陽省的 FDI 新批、增資及購買股份次數分別為 100 件、32 件及 91 次數。

2023 年存款餘額增加 1,680 兆越盾，其中第四季擴增逾 800 兆越盾

據越南國家銀行 (SBV) 於 1 月 8 日上午在銀行業會議上公佈的數據顯示，2023 年底存款餘額較 2022 年底成長 13.2% 至 13,500 兆多越盾，創下歷史新高。去年存款餘額增加 1,680 兆越盾 (為過去十年來以來之最高)。其中第四季 800 兆越盾的閒置資金流入銀行。

大型銀行的存款餘額也大幅成長。BIDV 的存款餘額成長 16.5% 至 1,890 兆越盾，VietinBank 及 Vietcombank 的存款餘額也分別擴增 13.7% 及 12.1%。

SBV 消息指出，截至 2023 年 12 月 31 日為止，授信餘額增長 13.71% (低於 2022 年的 14.18% 增幅)。總計，2023 年放款餘額增加 1,630 兆多越盾，但仍低於存款餘額的增幅。

2023 年不動產公司已募集逾 73 兆越盾的債券

據越南債券市場協會 (VBMA) 的數據顯示，2023 年公司債發行價值為 311.24 兆越盾，其中 29 檔為公開發行 (發行價值為 37.071 兆越盾，佔整體發行價值的 11.9%) 及 286 檔為私募發行 (發行價值為 275.028 兆越盾，佔整體發行價值的 88.1%)。銀行為最大債券發行者 (發行價值為 176.006 兆越盾，佔整體發行價值的 56.5%)。其次為不動產公司 (發行價值為 73.202 兆越盾，佔 23.5%)。

2023 年不動產公司的債券發行價值較 2022 年增長 40.8%，低於 2020-2021 年的高水位，但較 2019 年高出約 20%。

據財政部的數據顯示，2024 年到期之私募公司債券約 310.131 兆越盾。其中第一季、第二季、第三季及第四季的到期公司債券分別約 44.8 兆越盾、83.2 兆越盾、72.4 兆越盾及 109.7 兆越盾。由不動產公司及信用機構發行的債券之到期最多，分別佔 34.9% 和 29.7%。

資料來源：Cafef

PPC 股東即將收到 2023 年第二次股息

Pha Lai 火力發電股份公司 (HoSE: PPC) 將於 2024 年 6 月 28 日預支 2023 年第二次現金股息 (比率為 18.75%)。除權交易日為 2024 年 1 月 19 日。以近 3.21 億流通股，預期這次 PPC 支付的股息金額為 6,010 億多越盾。

第二號發電集團 (GE2) 為 PPC 的母公司 (持股率為 51.9%)，預期這次 GE2 將收到近 3,120 億越盾的 PPC 股息。另外，冷機電股份公司 (REE) 及 Samarang UCITS - Samarang Asian Prosperity 為 PPC 之大股東 (持股率分別為 23.52%及 8.96%)，預期將分別收到 1,410 億多越盾及近 540 億越盾的 PPC 股息。

CLC 即將預支現金股息 (比率為 15%)

據 Cat Loi 股份公司 (HOSE : CLC) 之公佈，除權交易日為 2023 年 1 月 29 日。公司計劃將於 2024 年 2 月 28 日預支 2023 年第一次現金股息 (比率為 15%)。以逾 2,620 萬流通股來計算，預期 CLC 支付的股息金額為 390 億多越盾。

過去 CLC 的股息比率維持在 30-35%。公司計畫 2023 年股息比率為 25-30%。去年前九個月 CLC 獲利持平，來到 960 億多越盾。預期去年股息比率可能如前幾年一樣，維持在高比率。

Binh Son 煉油股份公司 (BSR) 計劃 2024 年獲利萎縮 77%

據 Binh Son 煉油股份公司 (BSR) 公佈董事會通過有關 2024 年初步經營計劃的數據顯示，合併營收將為 95.274 兆越盾、稅前盈餘及稅後盈餘將分別為 1.291 兆越盾及 1.148 兆越盾、繳納給國家預算將近 10.598 兆越盾。其中，公司計劃母公司營收及稅後盈餘將分別為 95.08 兆越盾及 1.279 兆越盾 (較 2023 年調整後的經營計畫分別縮減 34%及 77%)。另外，公司計畫股息比率為 3% (股息金額約 9,300 億越盾)。

資料來源：Cafef、Vietstock

市場統計

撮合統計

推升指數的前五名股票

HOSE				HNX			
股票代碼	收盤價 (越盾)	漲跌 %	影響指數 %	股票代碼	收盤價 (VND)	漲跌 %	影響指數 %
VCB	87,800	1.15%	0.12%	DTK	12,200	9.91%	0.24%
CTG	30,000	1.52%	0.05%	IDC	53,100	2.31%	0.13%
TCB	34,500	1.17%	0.03%	NTP	41,300	4.29%	0.07%
MBB	20,850	0.72%	0.02%	VNC	57,000	9.62%	0.02%
LGC	61,800	6.55%	0.02%	PTI	40,000	1.52%	0.02%

拖累指數的前五名股票

HOSE				HNX			
股票代碼	收盤價 (越盾)	漲跌 %	影響指數 %	股票代碼	收盤價 (越盾)	漲跌 %	影響指數 %
GAS	75,900	-1.17%	-0.04%	PVS	36,800	-2.39%	-0.14%
BID	46,050	-0.75%	-0.04%	CEO	22,900	-1.72%	-0.07%
VIC	43,900	-1.01%	-0.04%	HTP	15,400	-9.94%	-0.05%
VHM	43,000	-0.81%	-0.03%	MBS	22,900	-1.29%	-0.04%
ACB	25,000	-1.38%	-0.03%	VIF	17,200	-1.71%	-0.03%

前五名成交量

HOSE				HNX			
股票代碼	收盤價 (越盾)	漲跌 %	成交量 (股)	股票代碼	收盤價 (越盾)	漲跌 %	成交量 (千股)
SHB	11,700	0.00%	29,827,357	SHS	18,700	-0.53%	14,393,834
HPG	27,700	-0.54%	28,631,164	CEO	22,900	-1.72%	9,843,985
DIG	27,400	-1.26%	27,024,084	PVS	36,800	-2.39%	8,862,243
VIX	16,950	0.30%	25,705,983	HUT	20,800	-0.48%	4,113,100
CII	18,550	1.64%	20,769,705	IDC	53,100	2.31%	3,995,624

前五名成交值

HOSE				HNX			
股票代碼	收盤價 (越盾)	漲跌 %	成交值 (十億越盾)	股票代碼	收盤價 (越盾)	漲跌 %	成交值 (十億越盾)
HPG	27,700	-0.54%	793.8	PVS	36,800	-2.39%	329.1
DIG	27,400	-1.26%	744.3	SHS	18,700	-0.53%	271.2
SSI	34,000	-0.29%	647.5	CEO	22,900	-1.72%	227.3
STB	29,200	0.00%	491.4	IDC	53,100	2.31%	211.1
PDR	28,600	1.60%	475.0	HUT	20,800	-0.48%	85.3

議價交易

前五名股

HOSE			HNX		
股票代碼	成交量 (股)	成交值 (十億越盾)	股票代碼	成交量 (股)	成交值 (十億越盾)
EIB	20,147,891	382.76	DNP	684,323	14.27
MBB	7,306,300	158.72	GKM	286,000	9.76
KDC	1,505,000	94.82	TIG	330,000	4.52
FUEVFNND	3,500,000	93.01	SHS	60,000	1.13
FPT	603,300	62.80	QHD	13,610	0.50

外資交易行情 (股票)

證交所	買進成交量 (百萬股)	買進金額 (十億越盾)	賣出成交量 (百萬股)	賣出金額 (十億越盾)	淨買/賣成 交易 (百萬股)	淨買/賣超值 (十億越盾)
HOSE	53.03	1,336.95	56.64	1,454.58	(3.61)	(117.63)
HNX	1.58	65.93	3.10	84.80	(1.53)	(18.86)
總計	54.60	1,402.89	59.74	1,539.38	(5.14)	(136.49)

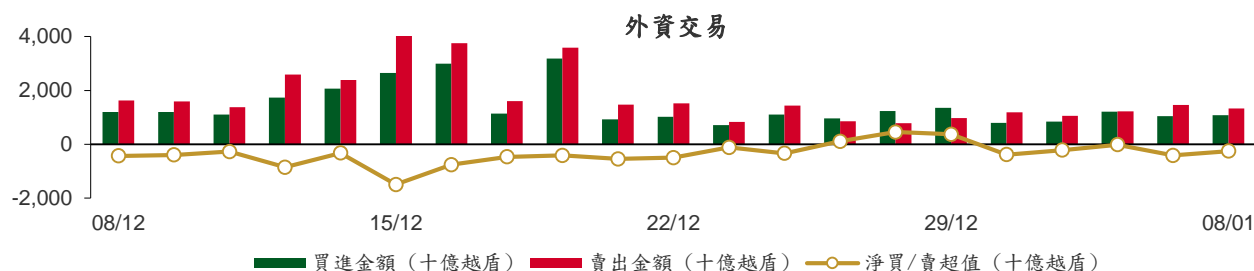

前五名買進

HOSE				HNX			
股票代碼	收盤價 (越盾)	成交量 (股)	成交值 (十億越盾)	股票代碼	收盤價 (越盾)	成交量 (股)	成交值 (十億越盾)
MBB	20,850	6,837,100	148.87	IDC	53,100	961,700	50.86
HPG	27,700	5,087,650	141.08	TNG	20,500	280,600	5.78
FUEVFNVD	26,610	4,493,100	119.39	VCS	57,000	68,600	3.91
VCB	87,800	1,242,746	108.69	SHS	18,700	122,605	2.33
MWG	42,700	1,587,400	67.62	CEO	22,900	69,100	1.60

前五名賣出

HOSE				HNX			
股票代碼	收盤價 (越盾)	成交量 (股)	成交值 (十億越盾)	股票代碼	收盤價 (越盾)	成交量 (股)	成交值 (十億越盾)
FUEVFNVD	26,610	7,058,300	187.55	PVS	36,800	1,410,100	52.41
MBB	20,850	6,833,475	148.80	SHS	18,700	1,502,800	28.28
VNM	68,100	1,267,300	86.40	TNG	20,500	79,584	1.64
VRE	23,350	3,429,400	80.50	IDC	53,100	7,900	0.42
CTG	30,000	2,273,130	67.91	BVS	25,900	15,000	0.39

前五名淨買超

HOSE				HNX			
股票代碼	收盤價 (越盾)	淨買成交量 (股)	淨買超值 (十億越盾)	股票代碼	收盤價 (越盾)	淨買成交量 (股)	淨買超值 (十億越盾)
HPG	27,700	3,594,682	99.71	IDC	53,100	953,800	50.44
VCB	87,800	888,137	77.72	TNG	20,500	201,016	4.14
PLX	34,650	1,606,300	56.83	VCS	57,000	68,400	3.89
ASM	10,800	4,247,800	45.27	CEO	22,900	69,100	1.60
DXG	19,700	1,893,600	37.35	PMC	78,200	3,000	0.24

前五名淨賣超

HOSE				HNX			
股票代碼	收盤價 (越盾)	淨賣成交量 (股)	淨賣超值 (十億越盾)	股票代碼	收盤價 (越盾)	淨賣成交量 (股)	淨賣超值 (十億越盾)
VNM	68,100	(1,073,600)	(73.21)	PVS	36,800	(1,401,200)	(52.08)
FUEVFN30	26,610	(2,565,200)	(68.15)	SHS	18,700	(1,380,195)	(25.95)
VRE	23,350	(2,135,000)	(50.10)	BVS	25,900	(15,000)	(0.39)
MSN	66,100	(709,970)	(47.15)	IDV	37,500	(9,000)	(0.34)
PVD	26,750	(1,603,500)	(43.22)	NTP	41,300	(6,800)	(0.28)

ETF 交易

價格統計					外資交易			
ETF 代碼	收盤價 (越盾)	漲跌 (%)	成交量 (股)	成交值 (十億越盾)	ETF 代碼	買進金額 (十億越盾)	賣出金額 (十億越盾)	淨超值 (十億越盾)
E1VFN30	20,040	-0.2%	54,515	1.09	E1VFN30	0.34	0.01	0.34
FUEMAV30	13,750	-0.6%	2,900	0.04	FUEMAV30	0.03	0.02	0.02
FUESSV30	14,310	-0.3%	3,200	0.05	FUESSV30	0.01	0.03	(0.01)
FUESSV50	17,000	0.0%	18,300	0.31	FUESSV50	0.00	0.00	0.00
FUESSVFL	19,160	-0.5%	104,027	1.99	FUESSVFL	1.90	0.44	1.47
FUEVFN30	26,610	0.0%	7,151,618	190.03	FUEVFN30	119.39	187.55	(68.15)
FUEVN100	15,600	-0.3%	42,400	0.66	FUEVN100	0.21	0.03	0.18
FUEIP100	8,450	0.0%	0	0.00	FUEIP100	0.00	0.00	0.00
FUEKIV30	7,680	-0.3%	28,100	0.22	FUEKIV30	0.21	0.22	(0.01)
FUEDCMID	10,860	-1.7%	2,727,600	29.68	FUEDCMID	0.07	29.62	(29.55)
FUEKIVFS	10,970	-0.3%	1,000	0.01	FUEKIVFS	0.01	0.00	0.01
FUEMAVND	11,170	-0.3%	800	0.01	FUEMAVND	0.01	0.00	0.01
FUEFCV50	12,640	-0.4%	5,700	0.07	FUEFCV50	0.00	0.00	0.00
FUEBFVND	12,510	0.0%	0	0.00	FUEBFVND	0.00	0.00	0.00
總計			10,140,160	224.16	總計	122.18	217.89	(95.71)

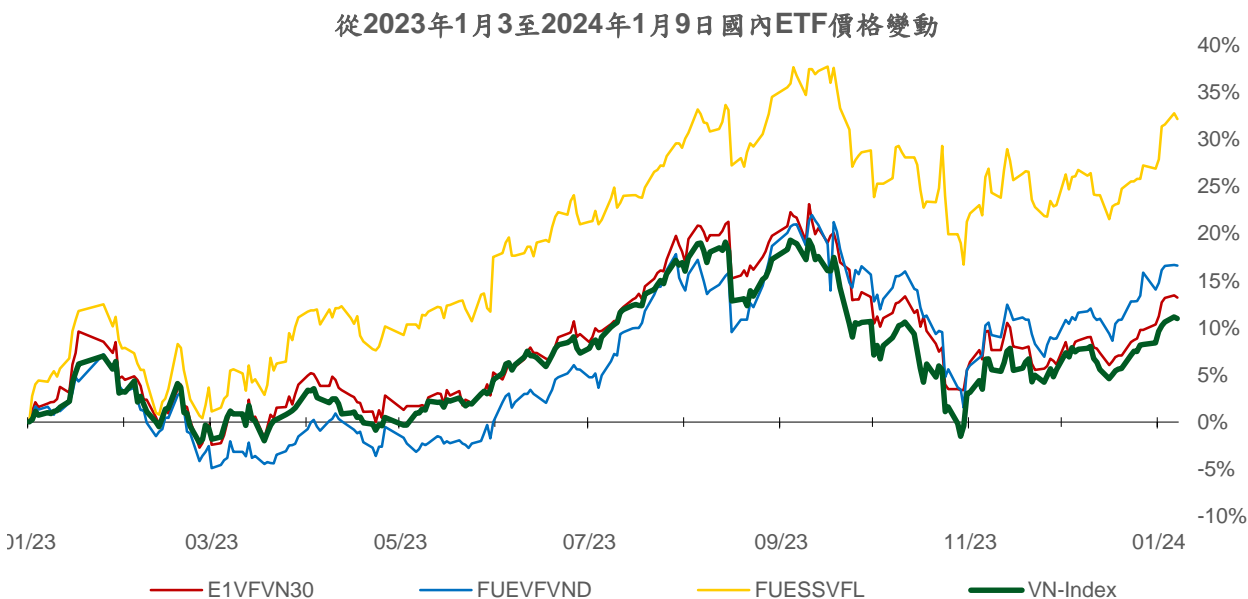
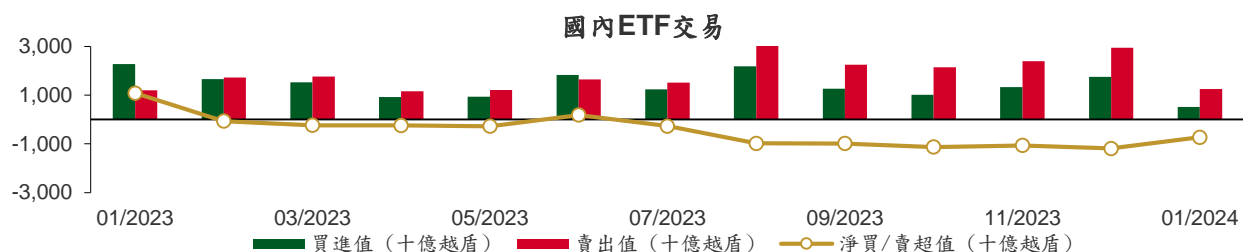

權證資訊

權證代碼 (*)	收盤價 (越盾)	漲跌 (%)	成交量	到期的 天數	標的股 票之價 格 (越盾)	權證理 論價格 (越盾) (**)	與收盤價 的差異 (越盾)	履約價 格(越盾)	行使比 例 n:1	最後交易日
CACB2303	700	-13.6%	27,000	20	25,000	639	(61)	22,500	4.0	29/01/2024
CACB2304	1,830	-1.6%	13,890	258	25,000	1,148	(682)	23,000	3.0	23/09/2024
CACB2305	830	-4.6%	34,000	272	25,000	487	(343)	24,000	6.0	07/10/2024
CACB2306	1,980	-3.9%	53,160	191	25,000	1,276	(704)	22,000	3.0	18/07/2024
CACB2307	810	-4.7%	41,900	223	25,000	361	(449)	25,000	6.0	19/08/2024
CFPT2305	3,110	-0.3%	1,070	97	96,600	3,010	(100)	67,210	9.9	15/04/2024
CFPT2307	2,290	-3.4%	17,020	20	96,600	2,232	(58)	79,070	7.9	29/01/2024
CFPT2308	2,130	-4.1%	1,320	13	96,600	2,103	(27)	80,060	7.9	22/01/2024
CFPT2309	2,570	-3.4%	2,190	114	96,600	2,201	(369)	80,060	7.9	02/05/2024
CFPT2310	2,600	-3.0%	21,270	205	96,600	1,863	(737)	84,510	7.9	01/08/2024
CFPT2311	1,120	-3.5%	15,880	65	96,600	894	(226)	88,960	9.9	14/03/2024
CFPT2312	1,850	0.0%	0	28	96,600	1,190	(660)	91,530	4.9	06/02/2024
CFPT2313	1,350	-2.9%	4,190	211	96,600	557	(793)	100,000	10.0	07/08/2024
CFPT2314	1,910	-3.1%	650	364	96,600	799	(1,111)	100,000	10.0	07/01/2025
CFPT2315	3,120	0.0%	0	104	96,600	2,168	(952)	80,000	8.0	22/04/2024
CFPT2316	2,430	-2.4%	8,550	191	96,600	1,656	(774)	82,000	10.0	18/07/2024
CFPT2317	1,370	-2.1%	29,010	315	96,600	457	(913)	101,000	15.0	19/11/2024
CFPT2318	1,760	0.0%	0	184	96,600	686	(1,074)	99,000	8.0	11/07/2024
CHDB2304	1,050	1.0%	10,210	72	20,550	726	(324)	18,280	3.5	21/03/2024
CHDB2305	840	0.0%	3,780	44	20,550	641	(199)	18,470	3.5	22/02/2024
CHDB2306	1,230	1.7%	3,210	167	20,550	645	(585)	19,340	3.5	24/06/2024
CHPG2309	1,700	-5.6%	47,690	134	27,700	1,648	(52)	24,000	3.0	22/05/2024
CHPG2313	1,240	-4.6%	174,290	50	27,700	1,171	(69)	23,330	4.0	28/02/2024
CHPG2314	3,270	-3.3%	4,370	49	27,700	3,190	(80)	21,450	2.0	27/02/2024
CHPG2315	1,490	0.0%	0	163	27,700	774	(716)	27,780	4.0	20/06/2024
CHPG2316	1,200	-3.2%	290	254	27,700	858	(342)	28,890	4.0	19/09/2024
CHPG2317	600	-7.7%	50,620	44	27,700	508	(92)	26,890	4.0	22/02/2024
CHPG2318	470	-7.8%	13,150	73	27,700	363	(107)	29,220	4.0	22/03/2024
CHPG2319	780	-6.0%	28,220	167	27,700	554	(226)	30,110	4.0	24/06/2024
CHPG2321	1,670	-2.3%	34,540	97	27,700	1,417	(253)	24,500	3.0	15/04/2024
CHPG2322	1,800	-5.8%	31,910	188	27,700	1,225	(575)	30,000	2.0	15/07/2024
CHPG2325	340	-5.6%	441,740	20	27,700	299	(41)	27,500	4.0	29/01/2024
CHPG2326	720	-5.3%	356,300	114	27,700	675	(45)	27,500	4.0	02/05/2024
CHPG2327	230	-62.9%	29,310	13	27,700	201	(29)	29,000	2.0	22/01/2024
CHPG2328	1,220	-2.4%	1,670	114	27,700	1,128	(92)	28,500	2.0	02/05/2024
CHPG2329	1,700	-5.0%	1,240	205	27,700	1,487	(213)	29,000	2.0	01/08/2024
CHPG2330	380	-25.5%	9,300	65	27,700	271	(109)	31,000	3.0	14/03/2024
CHPG2331	800	-5.9%	32,150	272	27,700	657	(143)	28,000	6.0	07/10/2024
CHPG2332	820	-3.5%	1,410	303	27,700	661	(159)	28,500	6.0	07/11/2024
CHPG2333	820	-6.8%	37,930	331	27,700	662	(158)	29,000	6.0	05/12/2024
CHPG2334	640	-3.0%	36,860	364	27,700	501	(139)	29,500	8.0	07/01/2025
CHPG2335	530	-10.2%	3,620	23	27,700	370	(160)	27,110	4.0	01/02/2024
CHPG2336	990	-7.5%	10,700	114	27,700	606	(384)	28,110	4.0	02/05/2024
CHPG2337	1,140	0.0%	0	176	27,700	614	(526)	29,670	4.0	03/07/2024
CHPG2338	1,450	0.0%	0	268	27,700	782	(668)	30,000	4.0	03/10/2024
CHPG2339	4,380	0.0%	0	359	27,700	1,857	(2,523)	30,220	2.0	02/01/2025
CHPG2340	2,160	0.0%	0	104	27,700	1,330	(830)	25,000	3.0	22/04/2024
CHPG2341	2,040	-3.3%	6,710	191	27,700	1,239	(801)	30,000	2.0	18/07/2024
CHPG2342	850	-2.3%	48,920	315	27,700	627	(223)	24,000	10.0	19/11/2024
CMBB2306	2,520	3.7%	143,540	134	20,850	2,485	(35)	16,970	1.7	22/05/2024
CMBB2308	620	1.6%	61,200	20	20,850	600	(20)	18,500	4.0	29/01/2024
CMBB2309	780	-2.5%	10,700	114	20,850	638	(142)	19,000	4.0	02/05/2024
CMBB2310	980	2.1%	6,660	13	20,850	947	(33)	19,000	2.0	22/01/2024

CMBB2311	1,570	4.0%	10	114	20,850	1,277	(293)	19,000	2.0	02/05/2024
CMBB2312	1,840	4.0%	720	205	20,850	1,355	(485)	19,500	2.0	01/08/2024
CMBB2313	610	0.0%	34,070	65	20,850	515	(95)	21,000	2.0	14/03/2024
CMBB2314	850	2.4%	100	211	20,850	614	(236)	20,000	4.0	07/08/2024
CMBB2315	1,160	1.8%	1,260	364	20,850	779	(381)	20,000	4.0	07/01/2025
CMBB2316	840	-2.3%	30,890	114	20,850	330	(510)	18,000	10.0	02/05/2024
CMBB2317	880	3.5%	19,360	223	20,850	503	(377)	20,000	5.0	19/08/2024
CMBB2318	1,270	-3.1%	3,910	254	20,850	970	(300)	18,000	4.0	19/09/2024
CMSN2302	1,400	-12.5%	50,130	134	66,100	1,036	(364)	66,000	6.0	22/05/2024
CMSN2305	200	-44.4%	97,760	50	66,100	72	(128)	76,790	10.0	28/02/2024
CMSN2306	140	-54.8%	4,180	44	66,100	31	(109)	80,000	10.0	22/02/2024
CMSN2307	590	-3.3%	10,870	167	66,100	196	(394)	83,000	10.0	24/06/2024
CMSN2309	20	-93.3%	11,290	20	66,100	1	(19)	85,000	8.0	29/01/2024
CMSN2310	20	-93.1%	105,030	13	66,100	0	(20)	83,000	8.0	22/01/2024
CMSN2311	550	-5.2%	1,690	205	66,100	216	(334)	88,500	8.0	01/08/2024
CMSN2312	60	-88.2%	11,540	28	66,100	0	(60)	98,100	5.0	06/02/2024
CMSN2313	770	-3.8%	8,750	272	66,100	422	(348)	80,000	10.0	07/10/2024
CMSN2314	80	-72.4%	1,520	23	66,100	8	(72)	79,000	10.0	01/02/2024
CMSN2315	430	-6.5%	63,110	114	66,100	125	(305)	82,000	10.0	02/05/2024
CMSN2316	1,260	0.0%	0	268	66,100	331	(929)	83,980	10.0	03/10/2024
CMSN2317	1,900	-2.6%	40	359	66,100	500	(1,400)	86,870	8.0	02/01/2025
CMWG2305	2,350	-3.3%	11,090	134	42,700	2,146	(204)	35,660	4.0	22/05/2024
CMWG2307	30	-85.7%	7,570	20	42,700	13	(17)	50,000	8.0	29/01/2024
CMWG2308	20	-93.8%	76,100	13	42,700	2	(18)	52,000	5.0	22/01/2024
CMWG2309	370	-26.0%	137,760	114	42,700	185	(185)	54,000	5.0	02/05/2024
CMWG2310	680	0.0%	82,350	205	42,700	382	(298)	54,500	5.0	01/08/2024
CMWG2311	30	-94.2%	15,090	28	42,700	2	(28)	58,900	3.0	06/02/2024
CMWG2312	610	-27.4%	14,600	105	42,700	200	(410)	56,000	3.0	23/04/2024
CMWG2313	760	-8.4%	12,000	211	42,700	495	(265)	50,000	6.0	07/08/2024
CMWG2314	640	-5.9%	26,420	364	42,700	418	(222)	52,000	10.0	07/01/2025
CMWG2315	400	-9.1%	1,600	114	42,700	94	(306)	48,890	20.0	02/05/2024
CMWG2316	690	-16.9%	35,620	225	42,700	621	(69)	48,000	6.0	21/08/2024
CMWG2317	840	0.0%	0	104	42,700	244	(596)	50,000	6.0	22/04/2024
CMWG2318	1,700	-5.0%	24,610	191	42,700	931	(769)	42,000	6.0	18/07/2024
CNVL2303	740	5.7%	950	72	17,050	445	(295)	17,330	4.0	21/03/2024
CNVL2305	1,200	-2.4%	3,660	167	17,050	729	(471)	17,000	4.0	24/06/2024
CPDR2303	2,390	-1.2%	9,800	72	28,600	2,261	(129)	19,890	4.0	21/03/2024
CPDR2305	2,560	0.4%	59,920	167	28,600	2,395	(165)	20,220	4.0	24/06/2024
CPOW2304	80	-68.0%	5,120	72	11,450	2	(78)	16,330	2.0	21/03/2024
CPOW2305	60	-72.7%	1,310	44	11,450	2	(58)	15,000	2.0	22/02/2024
CPOW2306	270	0.0%	0	167	11,450	44	(226)	16,000	2.0	24/06/2024
CPOW2308	280	0.0%	2,040	97	11,450	112	(168)	12,000	5.0	15/04/2024
CPOW2309	230	4.6%	3,000	127	11,450	68	(162)	14,500	2.0	15/05/2024
CPOW2310	10	-97.4%	2,410	13	11,450	0	(10)	14,000	1.0	22/01/2024
CPOW2311	10	-97.4%	26,100	28	11,450	0	(10)	15,500	1.0	06/02/2024
CPOW2312	210	0.0%	320	23	11,450	61	(149)	12,220	2.0	01/02/2024
CPOW2313	900	0.0%	0	176	11,450	274	(626)	12,890	2.0	03/07/2024
CPOW2314	1,150	0.0%	0	268	11,450	366	(784)	13,110	2.0	03/10/2024
CPOW2315	1,360	-0.7%	100	359	11,450	423	(937)	13,460	2.0	02/01/2025
CSHB2301	570	-5.0%	9,270	23	11,700	322	(248)	11,330	2.0	01/02/2024
CSHB2302	1,100	0.0%	0	114	11,700	422	(678)	12,000	2.0	02/05/2024
CSHB2303	1,210	0.0%	0	175	11,700	473	(737)	12,350	2.0	02/07/2024
CSHB2304	540	-1.8%	5,500	176	11,700	247	(293)	11,670	5.0	03/07/2024
CSHB2305	650	0.0%	17,100	268	11,700	234	(416)	12,560	5.0	03/10/2024
CSHB2306	1,920	0.0%	0	359	11,700	671	(1,249)	12,780	2.0	02/01/2025
CSTB2306	1,430	0.7%	61,000	134	29,200	1,329	(101)	30,000	2.0	22/05/2024
CSTB2310	350	0.0%	10,230	50	29,200	269	(81)	30,330	5.0	28/02/2024
CSTB2312	620	0.0%	0	163	29,200	366	(254)	33,330	5.0	20/06/2024
CSTB2313	760	1.3%	5,400	254	29,200	411	(349)	35,560	5.0	19/09/2024

CSTB2314	240	0.0%	90	44	29,200	133	(107)	32,220	5.0	22/02/2024
CSTB2315	230	0.0%	10,780	73	29,200	127	(103)	34,330	5.0	22/03/2024
CSTB2316	470	-2.1%	3,210	167	29,200	236	(234)	36,330	5.0	24/06/2024
CSTB2318	630	0.0%	41,080	127	29,200	461	(169)	32,000	4.0	15/05/2024
CSTB2319	530	-13.1%	51,040	97	29,200	415	(115)	27,000	9.0	15/04/2024
CSTB2321	360	2.9%	91,240	20	29,200	316	(44)	29,000	4.0	29/01/2024
CSTB2322	750	1.4%	281,520	114	29,200	604	(146)	30,000	4.0	02/05/2024
CSTB2323	360	-5.3%	200	13	29,200	262	(98)	29,000	4.0	22/01/2024
CSTB2324	740	17.5%	8,850	114	29,200	507	(233)	31,000	4.0	02/05/2024
CSTB2325	1,010	12.2%	89,280	205	29,200	704	(306)	31,500	4.0	01/08/2024
CSTB2326	1,240	1.6%	210	105	29,200	649	(591)	33,000	2.0	23/04/2024
CSTB2327	600	1.7%	15,670	211	29,200	450	(150)	32,000	6.0	07/08/2024
CSTB2328	620	3.3%	58,630	364	29,200	451	(169)	33,000	8.0	07/01/2025
CSTB2329	210	-41.7%	15,230	23	29,200	92	(118)	31,890	4.0	01/02/2024
CSTB2330	590	-1.7%	4,820	114	29,200	289	(301)	34,000	4.0	02/05/2024
CSTB2331	620	1.6%	9,210	176	29,200	306	(314)	35,000	5.0	03/07/2024
CSTB2332	820	0.0%	0	268	29,200	417	(403)	35,890	5.0	03/10/2024
CSTB2333	3,270	0.0%	0	359	29,200	1,347	(1,923)	36,110	2.0	02/01/2025
CSTB2334	2,340	1.3%	1,800	225	29,200	1,670	(670)	27,000	3.0	21/08/2024
CSTB2335	1,550	0.0%	0	104	29,200	634	(916)	31,000	3.0	22/04/2024
CSTB2336	670	-1.5%	6,580	129	29,200	441	(229)	31,000	5.0	17/05/2024
CSTB2337	1,170	0.9%	59,210	315	29,200	816	(354)	27,000	7.0	19/11/2024
CTCB2302	2,820	7.2%	49,430	134	34,500	2,703	(117)	27,000	3.0	22/05/2024
CTCB2304	330	-25.0%	890	20	34,500	298	(32)	34,500	4.0	29/01/2024
CTCB2305	730	10.6%	19,390	13	34,500	672	(58)	32,000	4.0	22/01/2024
CTCB2306	1,350	3.9%	5,170	114	34,500	1,052	(298)	32,000	4.0	02/05/2024
CTCB2307	1,510	4.1%	100	205	34,500	1,022	(488)	34,000	4.0	01/08/2024
CTCB2308	450	-27.4%	2,700	65	34,500	389	(61)	37,000	3.0	14/03/2024
CTCB2309	1,930	4.9%	3,620	258	34,500	1,372	(558)	35,000	3.0	23/09/2024
CTCB2310	670	4.7%	3,700	272	34,500	530	(140)	35,000	8.0	07/10/2024
CTCB2311	2,170	0.0%	0	104	34,500	1,363	(807)	32,000	3.0	22/04/2024
CTCB2312	2,180	3.8%	550	184	34,500	1,535	(645)	32,600	3.0	11/07/2024
CTPB2304	670	-5.6%	310	114	17,750	229	(441)	18,890	4.0	02/05/2024
CTPB2305	830	-4.6%	20,020	176	17,750	277	(553)	19,330	4.0	03/07/2024
CTPB2306	2,290	0.0%	0	268	17,750	670	(1,620)	19,890	2.0	03/10/2024
CVHM2302	940	-7.8%	44,920	134	43,000	465	(475)	50,000	4.0	22/05/2024
CVHM2305	30	-85.7%	8,670	50	43,000	8	(22)	57,780	8.0	28/02/2024
CVHM2306	20	-90.5%	1,880	44	43,000	2	(18)	60,670	8.0	22/02/2024
CVHM2307	190	-9.5%	2,550	167	43,000	66	(124)	62,670	8.0	24/06/2024
CVHM2309	10	-95.0%	79,560	20	43,000	0	(10)	62,000	8.0	29/01/2024
CVHM2310	10	-96.8%	206,490	13	43,000	0	(10)	59,000	5.0	22/01/2024
CVHM2311	450	-6.3%	19,350	205	43,000	198	(252)	60,500	5.0	01/08/2024
CVHM2312	290	-38.3%	52,310	114	43,000	129	(161)	56,000	5.0	02/05/2024
CVHM2313	550	-3.5%	47,280	272	43,000	360	(190)	50,000	10.0	07/10/2024
CVHM2314	90	-65.4%	49,370	23	43,000	28	(62)	48,890	8.0	01/02/2024
CVHM2315	470	-9.6%	58,360	114	43,000	173	(297)	50,890	8.0	02/05/2024
CVHM2316	720	-2.7%	2,000	176	43,000	267	(453)	51,230	8.0	03/07/2024
CVHM2317	980	0.0%	0	268	43,000	369	(611)	52,350	8.0	03/10/2024
CVHM2318	2,060	0.0%	0	359	43,000	723	(1,337)	53,460	5.0	02/01/2025
CVHM2319	870	-2.3%	230	104	43,000	209	(661)	52,000	5.0	22/04/2024
CVIB2302	1,620	1.9%	12,600	134	20,950	1,623	3	19,150	1.7	22/05/2024
CVIB2304	930	-1.1%	4,120	211	20,950	673	(257)	20,000	4.0	07/08/2024
CVIB2305	660	-1.5%	17,320	364	20,950	417	(243)	22,000	6.0	07/01/2025
CVIB2306	2,710	-0.4%	16,620	225	20,950	2,354	(356)	17,000	2.0	21/08/2024
CVIB2307	1,090	0.0%	54,200	223	20,950	565	(525)	21,000	4.0	19/08/2024
CVIC2304	110	-56.0%	2,690	72	43,900	16	(94)	59,890	8.0	21/03/2024
CVIC2305	70	-68.2%	3,720	44	43,900	2	(68)	61,110	8.0	22/02/2024
CVIC2306	1,010	0.0%	0	167	43,900	76	(934)	62,220	8.0	24/06/2024
CVIC2308	530	-1.9%	5,790	211	43,900	311	(219)	50,000	10.0	07/08/2024

CVIC2309	580	-3.3%	38,080	272	43,900	328	(252)	52,000	10.0	07/10/2024
CVIC2310	150	-16.7%	18,930	23	43,900	26	(124)	50,000	8.0	01/02/2024
CVIC2311	320	-5.9%	58,270	51	43,900	53	(267)	52,000	8.0	29/02/2024
CVIC2312	730	-1.4%	40,590	176	43,900	207	(523)	52,350	10.0	03/07/2024
CVIC2313	980	-3.0%	2,470	268	43,900	287	(693)	53,460	10.0	03/10/2024
CVIC2314	2,670	0.0%	0	359	43,900	706	(1,964)	54,570	5.0	02/01/2025
CVNM2304	480	-4.0%	45,200	50	68,100	232	(248)	68,250	9.6	28/02/2024
CVNM2305	380	-11.6%	10	44	68,100	122	(258)	70,500	9.6	22/02/2024
CVNM2306	850	0.0%	100	167	68,100	258	(592)	72,630	9.6	24/06/2024
CVNM2308	840	-2.3%	35,600	114	68,100	423	(417)	68,490	7.9	02/05/2024
CVNM2309	80	-84.6%	1,080	28	68,100	0	(80)	81,400	5.0	06/02/2024
CVNM2310	540	-1.8%	3,910	211	68,100	132	(408)	79,410	9.9	07/08/2024
CVNM2311	890	-4.3%	590	364	68,100	264	(626)	79,410	9.9	07/01/2025
CVNM2312	80	-72.4%	290	23	68,100	0	(80)	79,410	9.9	01/02/2024
CVNM2313	340	-8.1%	2,060	114	68,100	21	(319)	83,360	9.9	02/05/2024
CVNM2314	1,040	-3.7%	300	268	68,100	103	(937)	86,250	7.9	03/10/2024
CVNM2315	3,290	0.0%	0	359	68,100	279	(3,011)	88,230	4.0	02/01/2025
CVNM2316	1,250	0.0%	0	104	68,100	552	(698)	64,520	9.9	22/04/2024
CVPB2305	1,170	-0.9%	7,880	97	19,150	892	(278)	17,160	2.9	15/04/2024
CVPB2308	60	-71.4%	108,410	20	19,150	30	(30)	20,970	3.8	29/01/2024
CVPB2309	290	-3.3%	45,810	114	19,150	185	(105)	21,450	3.8	02/05/2024
CVPB2310	190	-57.8%	2,280	13	19,150	58	(132)	20,490	1.9	22/01/2024
CVPB2311	1,160	-0.9%	38,110	114	19,150	711	(449)	19,540	1.9	02/05/2024
CVPB2312	1,660	0.0%	0	205	19,150	892	(768)	20,020	1.9	01/08/2024
CVPB2313	90	-79.6%	720	28	19,150	9	(81)	23,260	1.9	06/02/2024
CVPB2314	390	-2.5%	6,690	211	19,150	227	(163)	22,880	3.8	07/08/2024
CVPB2315	420	0.0%	29,800	364	19,150	241	(179)	23,350	5.7	07/01/2025
CVPB2316	390	8.3%	4,620	114	19,150	104	(286)	22,360	4.8	02/05/2024
CVPB2317	550	-1.8%	18,460	176	19,150	185	(365)	22,880	3.8	03/07/2024
CVPB2318	780	0.0%	0	268	19,150	259	(521)	23,420	3.8	03/10/2024
CVPB2319	2,750	0.0%	0	359	19,150	640	(2,110)	23,950	1.9	02/01/2025
CVPB2320	890	-2.2%	10	104	19,150	265	(625)	20,970	2.9	22/04/2024
CVPB2321	600	-1.6%	67,310	223	19,150	392	(208)	18,000	7.0	19/08/2024
CVPB2322	790	-1.3%	4,600	254	19,150	487	(303)	20,000	4.0	19/09/2024
CVRE2303	640	-20.0%	110,540	134	23,350	510	(130)	25,000	3.0	22/05/2024
CVRE2306	90	-59.1%	1,300	50	23,350	16	(74)	29,330	5.0	28/02/2024
CVRE2307	50	-75.0%	100	44	23,350	6	(44)	30,330	5.0	22/02/2024
CVRE2308	330	-2.9%	20,100	167	23,350	89	(241)	31,330	5.0	24/06/2024
CVRE2310	10	-93.3%	179,340	20	23,350	0	(10)	30,000	6.0	29/01/2024
CVRE2311	10	-95.2%	166,430	13	23,350	0	(10)	29,000	4.0	22/01/2024
CVRE2312	430	-2.3%	4,490	114	23,350	174	(256)	27,500	4.0	02/05/2024
CVRE2313	480	-12.7%	11,770	205	23,350	223	(257)	29,500	4.0	01/08/2024
CVRE2314	20	-93.1%	11,890	28	23,350	0	(20)	34,100	3.0	06/02/2024
CVRE2315	300	-3.2%	28,460	272	23,350	144	(156)	30,000	8.0	07/10/2024
CVRE2316	60	-76.9%	39,030	23	23,350	3	(57)	29,000	4.0	01/02/2024
CVRE2317	300	11.1%	12,030	114	23,350	83	(217)	30,000	4.0	02/05/2024
CVRE2318	450	-10.0%	66,290	176	23,350	131	(319)	31,000	4.0	03/07/2024
CVRE2319	690	-6.8%	15,010	268	23,350	212	(478)	31,780	4.0	03/10/2024
CVRE2320	2,680	0.0%	0	359	23,350	581	(2,099)	32,330	2.0	02/01/2025
CVRE2321	540	0.0%	0	73	23,350	54	(486)	29,000	4.0	22/03/2024
CVRE2322	1,310	-5.8%	28,030	191	23,350	785	(525)	24,000	3.0	18/07/2024
CVRE2323	1,030	-8.0%	36,500	155	23,350	590	(440)	24,800	3.0	12/06/2024

(*) 歐式交易方式，以現金交易

(**) PHS 採用 Black-Scholes 估價方式

期投資股

股票代碼	證券所	現時價格	目標價*	報告日	預期 2023 年盈利 (十億越盾)	PE Forward	PB Forward
GAS	HOSE	76,800	87,300	12/19/2023	12,352	16.5	2.8
BID	HOSE	46,400	55,800	12/7/2023	25,522	11.0	1.8
FRT	HOSE	101,100	117,700	12/7/2023	305	45.5	9.3
NLG	HOSE	38,050	40,600	12/7/2023	631	18.5	1.5
TCM	HOSE	40,950	55,300	11/28/2023	221	15.5	1.7
DPR	HOSE	31,350	44,000	11/27/2023	300	10.4	1.1
GEG	HOSE	13,000	18,900	11/23/2023	208	18.8	1.6
MWG	HOSE	43,200	65,900	11/17/2023	356	165.2	2.5
SIP	HOSE	64,400	83,400	11/17/2023	1,123	9.7	3.1
DPM	HOSE	33,600	35,000	11/15/2023	900	13.1	1.2
SAB	HOSE	62,100	88,050	11/15/2023	5,639	17.7	3.7
VCB	HOSE	86,800	87,300	11/14/2023	37,497	13.0	2.2
STK	HOSE	25,900	34,450	11/13/2023	82	19.3	1.3
TCB	HOSE	34,100	45,100	11/10/2023	18,401	7.0	1.0
FMC	HOSE	45,600	59,400	11/7/2023	272	10.4	1.3
DCM	HOSE	32,250	38,900	10/25/2023	1,823	11.3	1.9
KDH	HOSE	31,200	40,900	10/23/2023	1,008	29.1	2.1
VCG	HOSE	24,950	33,000	10/18/2023	492	30.9	1.7
VRE	HOSE	23,700	39,400	10/16/2023	4,036	22.7	2.6
POW	HOSE	11,400	14,800	9/22/2023	1,817	23.6	1.1
VPB	HOSE	19,250	24,400	9/21/2023	14,007	11.8	1.0
ANV	HOSE	31,950	44,600	9/20/2023	574	10.3	1.7
BSR	UPCOM	18,868	20,200	8/30/2023	7,288	8.7	1.1
VNM	HOSE	68,200	73,100	8/25/2023	9,365	16.3	4.9
MSH	HOSE	37,050	49,350	8/23/2023	270	13.7	2.0
DGW	HOSE	56,700	50,800	8/14/2023	440	18.8	3.1
IDC	HNX	51,900	48,527	8/3/2023	48,527	6.1	2.8
PNJ	HOSE	84,300	89,000	8/3/2023	1,729	12.2	3.0
NT2	HOSE	24,700	32,500	8/2/2023	671	13.9	2.1
STB	HOSE	29,200	38,000	7/14/2023	7,259	9.9	1.6
PLX	HOSE	35,300	45,100	7/5/2023	3,513	18.3	2.5
ACB	HOSE	25,350	25,400	6/30/2023	14,955	6.6	1.3
CTG	HOSE	29,550	39,700	6/13/2023	19,121	10.0	1.5
MBB	HOSE	20,700	27,200	6/13/2023	21,242	5.8	1.2
HDB	HOSE	20,550	23,170	6/13/2023	10,216	6.2	1.3
TPB	HOSE	17,950	24,000	6/13/2023	6,732	5.7	1.0
OCB	HOSE	14,600	22,700	6/13/2023	4,354	7.2	1.1
VIB	HOSE	20,900	29,300	6/13/2023	9,378	6.6	1.5
LPB	HOSE	16,550	18,800	6/13/2023	4,925	6.6	1.1
MSB	HOSE	13,600	21,900	6/13/2023	4,803	9.1	1.4
SHB	HOSE	11,700	15,600	6/13/2023	8,035	6.0	0.9
DHG	HOSE	107,800	111,600	6/13/2023	1,061	13.8	3.0
IMP	HOSE	61,500	68,000	6/13/2023	286	15.9	2.2
QTP	UPCOM	14,714	23,900	6/13/2023	1,300	8.3	1.6
PVS	HNX	37,700	30,700	6/13/2023	1,059	16.8	1.2
MPC	UPCOM	16,973	19,200	6/13/2023	597	12.9	1.3
VHM	HOSE	43,350	83,100	6/13/2023	29,034	12.5	2.3
KBC	HOSE	32,300	32,000	6/13/2023	2,073	11.9	1.3
HPG	HOSE	27,850	35,400	6/13/2023	7,698	16.6	1.2
SBT	HOSE	13,350	16,700	6/13/2023	827	15.7	1.1
PVI	HNX	44,900	47,002	12/19/2022	996	13.8	1.3
BMI	HOSE	21,650	25,190	12/19/2022	427	9.0	1.0
BVH	HOSE	40,000	70,900	12/19/2022	2,967	17.7	2.3

VHC	HOSE	66,900	69,000	12/19/2022	1,510	8.4	1.5
SZC	HOSE	36,500	42,700	12/19/2022	585	7.5	2.6
GVR	HOSE	21,500	29,755	12/19/2022	5,521	27.8	2.1
LHG	HOSE	30,100	42,250	12/19/2022	653	3.5	1.2
PVT	HOSE	26,450	26,900	12/19/2022	831	14.1	1.2
TRA	HOSE	84,000	117,400	12/19/2022	349	13.9	2.8

資料來源: PHFM 收集

*若除權交易日發生在報告日後將影響目標價

分析師認證

這份報告由 Pham Quang Chuong - 富鑫證券股份公司研究員製作。負責籌備本研究報告之全部或部份內容之研究分析師、策略分析師、研究人員以茲聲明，任何研究分析師、策略分析師、研究人員在於本研究報告所提出之觀點，皆精確反映出其對於該發行機構與證券之個人意見。各研究分析師、策略分析師、研究人員均保證，其報酬在過去與未來，絕對沒有任何一部分是直接或間接與研究分析師、策略分析師、研究人員在此研究報告中所呈現之特定推薦或觀點有關。

評等指標定義

加碼= 預估其未來之潛在上漲空間大於10%。

觀望= 預估其未來之潛在漲跌空間將在下上10%之間。

減碼= 預估其未來之潛在下跌空間大於10%。

未評等= 本股票並不在富鑫證券之評等涵蓋範圍，或者尚未上市。

績效表現根據12個月的總回報(包含股息)所評定。

富鑫證券股份公司

地址：21st Floor, Phu My Hung Building, 08 Hoang Van Thai Street, Tan Phu Ward, District 7, HCMC.

電話號碼：(84-28) 5 413 5479

傳真號碼：+84 28 5413 5473

胡志明市

富美興交易室

地址：Ground Floor, CR2-08, 107 Ton Dat Tien, Tan Phu Ward, District 7, Ho Chi Minh City

電話號碼：(84-28) 5 413 5478

傳真號碼：+84 28 5413 5473

Tan Binh 分行

地址：Park Legend Building, 251 Hoang Van Thu Street, Ward 2, Tan Binh District, HCMC

電話號碼：(84-28) 3813 2401

傳真號碼：(84-28) 3813 2415

第三郡分行

地址：4th & 5th Floor, D&D Tower, 458 Nguyen Thi Minh Khai, Ward 2, District 3, HCMC

電話號碼：(84-28) 382 08068

傳真號碼：(84-28) 3820 8206

第一郡分行

地址：Room 1003A, 10th Floor, No. 81-83-83B-85 Ham Nghi Street, Nguyen Thai Binh Ward, District 1, HCMC

電話號碼：(84-28) 3 535 6060

傳真號碼：(84-28) 3 535 2912

河內市

Ha Noi 分行

地址：5th Floor, Vinafor Building, No.127 Lo Duc, Dong Mac Ward, Hai Ba Trung District, Ha Noi

電話號碼：(84-24) 3 933 4566

傳真號碼：(84-24) 3 933 4820

Thanh Xuan 分行

地址：5th Floor, UDIC Complex Building, N04 Hoang Dao Thuy, Trung Hoa Ward, Cau Giay District, Ha Noi

電話號碼：(84-24) 6 250 9999

傳真號碼：(84-24) 6 250 6666

海防市

海防分行

地址：2nd Floor, Eliteco Building No.18 Tran Hung Dao, Hoang Van Thu Ward, Hong Bang District, Hai Phong

電話號碼：(84-225) 384 1810

傳真號碼：(84-225) 384 1801