

越股行情

08/01/2024	HOSE		VN30		HNX	
收盤價	1,160.19	0.48%	1,163.52	0.20%	233.33	0.24%
成交股數(百萬股)	905.71	12.72%	277.26	16.20%	85.52	40.24%
撮合股數(百萬股)	814.71	7.12%	234.28	2.10%	83.13	38.96%
與最近 20 日之平均比較	640.53	27.19%	174.70	34.10%	69.57	19.49%
成交值(十億越盾)	19,209	17.79%	7,439	15.29%	1,715	50.31%
撮合成交值(十億越盾)	17,137	11.26%	6,360	3.60%	1,657	50.47%
與最近 20 日之平均比較	13,338	28.49%	4,971	27.95%	1,327	24.87%
上漲家數	273	47%	16	53%	97	41%
下跌家數	234	40%	13	43%	72	30%
持平家數	79	13%	1	3%	70	29%

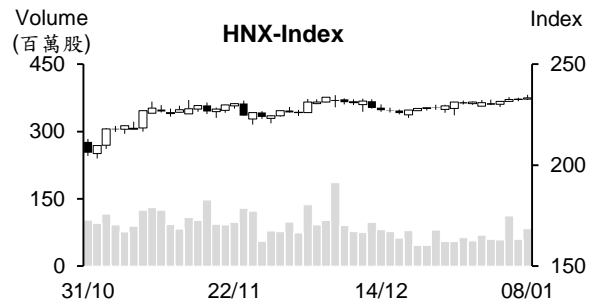
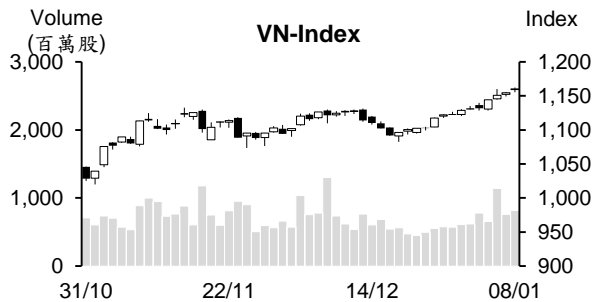

市場概況

周一(1月8日)越股交易氣氛維持熱絡。VN 指數在指標股上揚之帶動下向上跳空開盤，其後指數維持走升，量能明顯擴增。午盤交易時段，雖然指數曾回落至平盤價位附近遊走，但在受到指標銀行股和不動產股紛紛上漲之支持下，指數於盤末收在 1,160 點(+0.48%)。不僅銀行及不動產股，證券、水泥、塑膠及煤炭股也上漲。整體來看，上漲檔數較多(佔 47%)。然外資連續五個交易日減碼。

技術分析

VN 指數連續七個交易日收紅，量能維持高出最近二十日平均成交量。由於 MA5、20 及 50 呈現多頭排列，加上平滑異同移動平均線(MACD)向上與訊號線-Signal 交叉(買進訊號)以及相對強弱指標(RSI)提升至 71 點，顯示盤勢的上升走勢仍在延續，預期指數將向上測試 1,200 點或進一步上攻至 1,250 點(2023 年 9 月高點)；河內部分，HNX 指數今日突破 MA100，加以 MA5 與 MA20 呈現多頭排列，支持指數有機會向上測試 239 點(2023 年 10 月高點)。整體而言，盤勢上升走勢在延續，操作上建議投資人可採取短進短出操作，基本面佳和第四季獲利成長之股票為投資標的。

建議股名單: SAB、KBC (加碼)

(請參考第 2 頁)

當日調整股名單

次號	股票代碼	評等	評等日	現時價格	買入區間	持股表現	目標價	預期獲利	停損價	預期損失	備註
1	SAB	加碼	09/01/24	62.1	62.1	0.0%	67.3	8.4%	59.8	-3.7%	SAB 在橫向整理後有機會展開反彈走勢。
2	KBC	加碼	09/01/24	32.3	32.3	0.0%	35.35	9.4%	31	-4.0%	KBC 有機會突破短期的整理，恢復上升走勢。

投資組合部位

次號	股票代碼	評等	評等日	現時價格	買入區間	持股表現	目標價	預期獲利	停損價	預期損失	備註
1	MBB	續抱	20/12/23	20.7	18.15	14%	22	21.2%	17.9	-1.4%	
2	PNJ	加碼	21/12/23	84.3	80.3	5%	92	14.6%	78.1	-3%	
3	CTI	加碼	26/12/23	15.6	14.85	5.1%	17	14.5%	14	-6%	
4	VIB	加碼	27/12/23	20.9	19.15	9.1%	21.7	13.3%	18.4	-4%	
5	QNS	加碼	28/12/23	45.30	45.3	0.0%	50	10.4%	44	-3%	
6	STB	加碼	29/12/23	29.20	27.6	5.8%	29.9	8%	26.5	-4%	
7	VNM	加碼	03/01/24	68.2	68.3	-0.1%	75	10%	66.5	-3%	
8	VRE	加碼	04/01/24	23.7	23.25	1.9%	25.6	10%	22.5	-3%	
9	OIL	加碼	08/01/24	10.163	10.2	-0.4%	11.6	14%	9.6	-6%	
10	FMC	加碼	08/01/24	45.6	45.6	0.0%	49.5	9%	44	-4%	

四大銀行的獲利首加總次超過四十億美元，相當於 115 兆多越盾

四大母銀行的稅前盈餘加總約 115 兆越盾 (相當於 48 億美元)，預期合併稅前盈餘可望達近 50 億美元。

Vietcombank (VCB) 總經理在總結會議上表示，2023 年稅前盈餘較 2022 年增長 10.2% (達成年度計畫)。預期 2023 年 VCB 合併稅前盈餘約 41.2 萬兆越盾及母銀行獲利逾 40.4 兆越盾，為銀行業最高且遠高於 BIDV、VietinBank 及 Agribank。

2023 年底 VCB 第一市場的籌資資金較 2022 年擴增 12.1% 至 1,410 兆越盾，授信餘額亦成長 10.6% 至 1,270 兆越盾，不良貸款率為 0.97%。

據 BIDV (BID) 公佈 2023 年初步之經營結果顯示，較多經營項目也達成年度計畫。母銀行稅前盈餘達 26.75 兆越盾、子公司稅前盈餘為 1.29 兆越盾、聯營部門稅前盈餘為 9,450 億越盾。總計，BID 合併稅前盈餘逾 27.4 兆越盾，為銀行業第二高，僅次於 Vietcombank。

2023 年底 BID 資產總額持續為越南業最大，來到 2,260 兆越盾。籌資資金成長 16.5% 至 1,890 兆越盾，授信餘額增長 16.66% 至 1,750 兆越盾。

據 VietinBank (CTG) 領導人在 2023 年總結會議上公佈之數據顯示，母銀行稅前盈餘約 24 兆多越盾，授信餘額較 2022 年底擴增 15% 至 1,500 兆越盾，不良貸款率為 1.15%。

Agribank 最近也公布 2023 年經營結果。稅前盈餘約 25.3-25.4 兆越盾，較 2022 年增長 14.5-15%。資產總額逾 2,000 兆越盾、資本亦超過 1,880 兆越盾、貸款餘額擴增 7.4% 至 1,550 兆越盾、不良貸款率維持低於 2%。

2024 年水產製品之出口將逐步復甦

據農業及農村發展部水產局之數據顯示，2023 年水產製品的產量約 923 萬多噸 (較 2022 年增加 2%)，其中捕撈產量及養殖產量分別為 380 萬多噸及 543 萬多噸。

2023 年世界經濟成長趨緩、加上通膨居高不下，使消費需求下降，庫存量因之也上升。受國外因素之影響，2023 年越南水產製品之出口值僅為 90 億美元，較 2022 年縮減 17%。

越南水產加工及出口協會 (VASEP) 預期 2024 年越南水產出口將逐漸復甦且下半年將出現明顯變化。2024 年水產出口值可望達 95-100 億美元。

SJC 黃金價格大幅下跌

1 月 8 日上午 8 點，西貢珠寶公司的金條價格下跌 50 萬越盾至每兩 7,150-7,450 萬越盾 (買賣價差維持在每兩 300 萬越盾)。富潤珠寶公司的黃金買賣價格分別調降 50 萬越盾及 60 萬越盾至每兩 7,200 萬越盾及 7,460 萬越盾。DOJI 的黃金價格調降 50 萬越盾至每兩 7,150-7,450 萬越盾。目前國金黃金價格為每盎司 2,043 美元 (每兩約 6,050 萬越盾，未包含稅在內)。

資料來源：Cafef、Vietstock

2024 年 1 月 Vietcombank 之利率較 2023 年 12 月大幅下跌

2024 年 1 月越南外貿商業股份銀行 - Vietcombank (HoSE: VCB) 的存款利率較 2023 年 12 月持續下降。1 個月至 2 個月、3 個月、6 個月至 9 個月之年存款利率分別為 1.9%、2.2%及 3.2%。12 個月至 60 個月的年存款利率為 4.8%，這是銀行對個人客戶採用的最高利率。低於於 1 個月的年存款利率為 0.2%，活期存款利率維持在 0.1%。對於法人客戶部分，存款利率也下跌 0.4%。

12 月 Hoa Phat 公司之銷售量為 2022 年 3 月以來之最高

2023 年 12 月和發鋼鐵集團-Hoa Phat (HoSE: HPG) 之粗鋼產量為 64.8 萬噸，較 11 月增長 4%。HRC、建築鋼材及鋼胚之銷售量亦增加 7%至 76 萬噸。其中，建築及優質鋼材銷售量增長 13%至 46.2 萬噸，為今年初及過去 20 個月以來之最高。

對於出口市場，建築及優質鋼材的出口量為 11.3 萬噸。HRC 出口量為 10.3 萬噸，佔 12 月 HPG 之整體 HRC 銷售量的近 40%。鋼管及鍍鋅鋼板之銷售量分別為 6.8 萬噸和 2.4 萬噸。

2023 年 HPG 粗鋼產量為 670 萬噸，較 2022 年萎縮 10%。HRC、建築鋼材、優質鋼材及鋼胚的銷售量亦縮減 7%至 672 萬噸。

2023 年 GVR 稅前盈餘約萎縮 30%

越南橡膠工業集團 (HoSE: GVR) 領導於 2023 年 12 月 26 日在 2023 年工作總結會議上表示，2023 年橡膠產量較 2022 年成長 3.5%至約 44.5 萬噸 (較年度計劃高出近 5%)，銷售量亦增長近 4%至 520,290 噸 (較年度計劃高出 2.4%)。

2023 年合併營收總額約 24.485 兆越盾 (較年度計劃高出 1%，但較 2022 年下降近 4%)，合併稅前盈餘約萎縮近 30%至 40,150 億越盾 (較年度計劃高出 1.4%)。母公司營收及稅前盈餘分別約 3.872 兆越盾及 1.405 兆越盾，較年度計劃分別高出逾 2% 及近 1%，較 2022 年營收成長 2.3 倍，但獲利縮減近 19%。

GVR 領導人在會議上也提及 2024 年保守經營計劃。公司計劃 2024 年合併營收為 24.999 兆越盾億、稅前盈餘為 4.104 兆越盾 (僅較 2023 年增長超過 2%)、稅後盈餘維持在 3.437 兆越盾。其中，GVR 計畫母公司營收及稅前盈餘分別成長逾 3%及近 4%至 3.988 兆越盾及 1.454 兆越盾。

資料來源：Cafef、Vietstock

市場統計

撮合統計

推升指數的前五名股票

HOSE				HNX			
股票代碼	收盤價 (越盾)	漲跌 %	影響指數 %	股票代碼	收盤價 (VND)	漲跌 %	影響指數 %
BID	46,400	4.27%	0.23%	HUT	20,900	1.95%	0.11%
VCB	86,800	0.70%	0.07%	BAB	13,600	2.26%	0.08%
TCB	34,100	2.71%	0.07%	CEO	23,300	1.75%	0.07%
CTG	29,550	1.90%	0.06%	NTP	39,600	2.86%	0.05%
VHM	43,350	0.58%	0.02%	MBS	23,200	1.31%	0.04%

拖累指數的前五名股票

HOSE				HNX			
股票代碼	收盤價 (越盾)	漲跌 %	影響指數 %	股票代碼	收盤價 (越盾)	漲跌 %	影響指數 %
MSN	66,600	-1.91%	-0.04%	PVS	37,700	-1.31%	-0.08%
VNM	68,200	-0.87%	-0.03%	DTK	11,100	-2.63%	-0.07%
GVR	21,500	-1.38%	-0.03%	HTP	17,100	-10.00%	-0.06%
MWG	43,200	-1.48%	-0.02%	KSF	40,900	-0.97%	-0.04%
GAS	76,800	-0.52%	-0.02%	HJS	40,100	-9.89%	-0.03%

前五名成交量

HOSE				HNX			
股票代碼	收盤價 (越盾)	漲跌 %	成交量 (股)	股票代碼	收盤價 (越盾)	漲跌 %	成交量 (千股)
SHB	11,700	1.30%	38,352,791	SHS	18,800	0.53%	17,980,886
DIG	27,750	2.21%	31,702,120	CEO	23,300	1.75%	15,180,351
HPG	27,850	0.18%	31,258,576	HUT	20,900	1.95%	7,411,870
CII	18,250	6.73%	26,204,153	PVS	37,700	-1.31%	5,104,811
NVL	17,300	2.67%	23,765,282	MBS	23,200	1.31%	4,069,195

前五名成交值

HOSE				HNX			
股票代碼	收盤價 (越盾)	漲跌 %	成交值 (十億越盾)	股票代碼	收盤價 (越盾)	漲跌 %	成交值 (十億越盾)
DIG	27,750	2.21%	882.8	CEO	23,300	1.75%	353.8
HPG	27,850	0.18%	876.7	SHS	18,800	0.53%	339.7
SSI	34,100	-0.15%	709.7	PVS	37,700	-1.31%	194.2
VND	22,250	-0.22%	489.2	HUT	20,900	1.95%	154.7
CII	18,250	6.73%	472.6	MBS	23,200	1.31%	94.2

議價交易

前五名股

HOSE			HNX		
股票代碼	成交量 (股)	成交值 (十億越盾)	股票代碼	成交量 (股)	成交值 (十億越盾)
EIB	19,740,000	371.48	SHS	1,030,000	19.16
TPB	12,430,000	224.38	GKM	350,600	11.94
TCB	6,110,000	202.85	LBE	495,127	10.89
VPB	8,830,000	167.14	PVS	258,000	10.04
SSB	6,856,000	164.54	DNP	124,832	2.68

外資交易行情 (股票)

證交所	買進成交量 (百萬股)	買進金額 (十億越盾)	賣出成交量 (百萬股)	賣出金額 (十億越盾)	淨買/賣成 交易 (百萬股)	淨買/賣超值 (十億越盾)
HOSE	43.99	1,059.46	49.54	1,307.88	(5.55)	(248.42)
HNX	1.16	23.33	1.37	26.51	(0.20)	(3.19)
總計	45.16	1,082.78	50.91	1,334.39	(5.75)	(251.61)

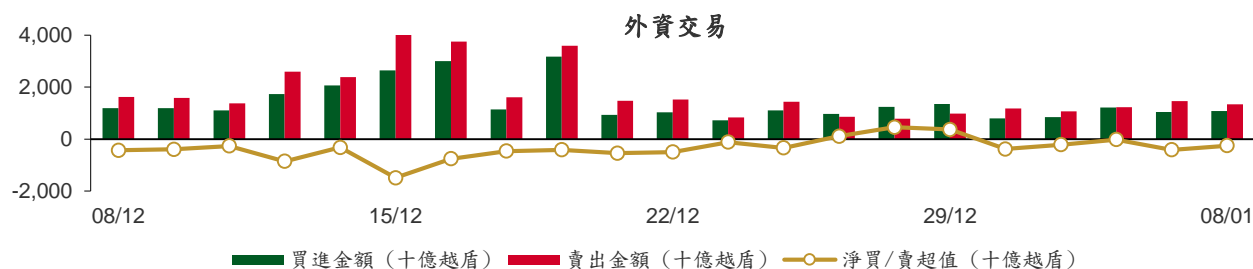

前五名買進

HOSE				HNX			
股票代碼	收盤價 (越盾)	成交量 (股)	成交值 (十億越盾)	股票代碼	收盤價 (越盾)	成交量 (股)	成交值 (十億越盾)
FUEVFNVD	26,620	3,496,900	93.08	SHS	18,800	722,454	13.69
VCB	86,800	919,000	79.59	CEO	23,300	124,900	2.92
NLG	38,050	1,484,900	56.32	TNG	20,100	135,700	2.74
OCB	14,600	3,613,000	51.98	MBS	23,200	65,400	1.52
HPG	27,850	1,599,537	44.83	IDC	51,900	14,900	0.77

前五名賣出

HOSE				HNX			
股票代碼	收盤價 (越盾)	成交量 (股)	成交值 (十億越盾)	股票代碼	收盤價 (越盾)	成交量 (股)	成交值 (十億越盾)
FUEVFNVD	26,620	10,315,800	274.59	SHS	18,800	1,013,000	19.08
MSN	66,600	962,501	64.51	TNG	20,100	101,200	2.03
KBC	32,300	1,724,700	55.43	CEO	23,300	57,000	1.33
VRE	23,700	2,228,200	53.03	BVS	26,100	37,600	0.98
HPG	27,850	1,691,449	47.38	TIG	12,500	53,300	0.66

前五名淨買超

HOSE				HNX			
股票代碼	收盤價 (越盾)	淨買成交量 (股)	淨買超值 (十億越盾)	股票代碼	收盤價 (越盾)	淨買成交量 (股)	淨買超值 (十億越盾)
VCB	86,800	733,642	63.55	CEO	23,300	67,900	1.59
OCB	14,600	3,022,300	43.55	MBS	23,200	59,420	1.38
NLG	38,050	1,100,700	41.74	IDC	51,900	14,100	0.73
DIG	27,750	930,200	25.97	TNG	20,100	34,500	0.70
APG	12,200	1,927,600	23.14	DTD	25,700	13,500	0.35

前五名淨賣超

HOSE				HNX			
股票代碼	收盤價 (越盾)	淨賣成交量 (股)	淨賣超值 (十億越盾)	股票代碼	收盤價 (越盾)	淨賣成交量 (股)	淨賣超值 (十億越盾)
FUEVFN30	26,620	(6,818,900)	(181.51)	SHS	18,800	(290,546)	(5.39)
MSN	66,600	(875,001)	(58.65)	BVS	26,100	(37,600)	(0.98)
KBC	32,300	(1,629,900)	(52.38)	TIG	12,500	(53,300)	(0.66)
DBC	26,500	(1,516,147)	(40.52)	PVS	37,700	(13,700)	(0.53)
DGC	94,100	(374,600)	(35.52)	NVB	11,100	(28,900)	(0.32)

ETF 交易

價格統計					外資交易			
ETF 代碼	收盤價 (越盾)	漲跌 (%)	成交量 (股)	成交值 (十億越盾)	ETF 代碼	買進金額 (十億越盾)	賣出金額 (十億越盾)	淨超值 (十億越盾)
E1VFN30	20,080	0.2%	940,764	18.86	E1VFN30	14.35	10.31	4.04
FUEMAV30	13,830	0.4%	21,600	0.30	FUEMAV30	0.28	0.00	0.28
FUESSV30	14,360	0.3%	14,728	0.21	FUESSV30	0.12	0.04	0.09
FUESSV50	17,000	0.0%	19,159	0.33	FUESSV50	0.00	0.00	0.00
FUESSVFL	19,250	0.9%	1,233,534	23.67	FUESSVFL	23.15	16.72	6.43
FUEVFN30	26,620	0.1%	10,531,223	280.33	FUEVFN30	93.08	274.59	(181.51)
FUEVN100	15,650	0.3%	71,020	1.11	FUEVN100	0.01	0.40	(0.39)
FUEIP100	8,450	0.6%	100	0.00	FUEIP100	0.00	0.00	0.00
FUEKIV30	7,700	0.7%	2,790	0.02	FUEKIV30	0.02	0.00	0.01
FUEDCMID	11,050	1.4%	53,611	0.58	FUEDCMID	0.24	0.34	(0.10)
FUEKIVFS	11,000	0.0%	0	0.00	FUEKIVFS	0.00	0.00	0.00
FUEMAVND	11,200	0.4%	1,000	0.01	FUEMAVND	0.01	0.00	0.01
FUEFCV50	12,690	0.0%	5,500	0.07	FUEFCV50	0.00	0.00	0.00
FUEBFVND	12,510	0.0%	0	0.00	FUEBFVND	0.00	0.00	0.00
總計			12,895,029	325.49	總計	131.27	302.41	(171.14)

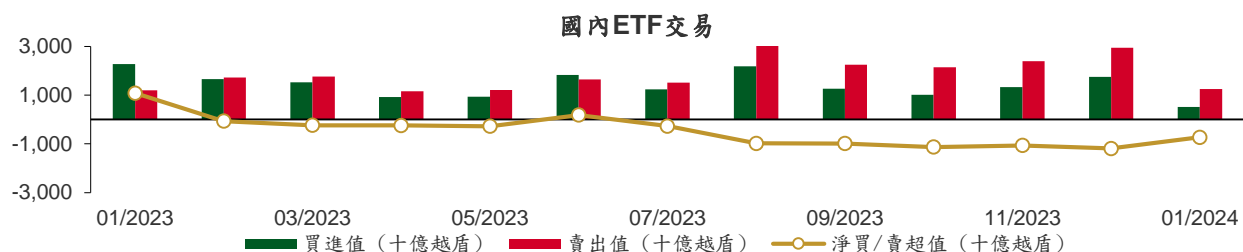

從2023年1月3日至2024年1月8日國內ETF價格變動

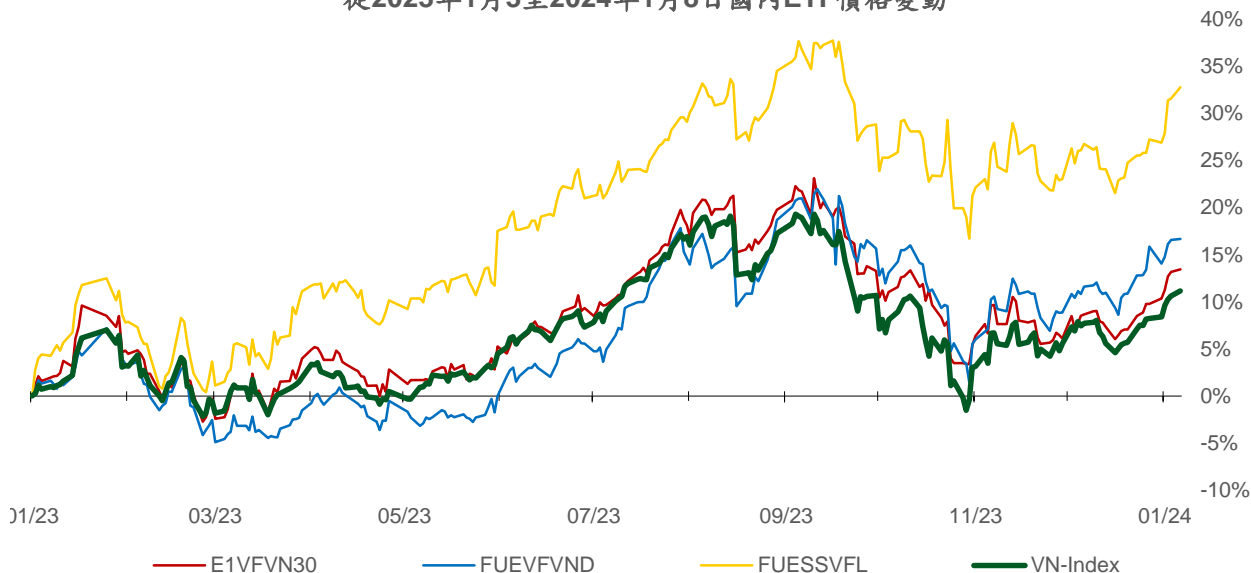

權證資訊

權證代碼 (*)	收盤價 (越盾)	漲跌 (%)	成交量	到期的 天數	標的股 票之價 格 (越盾)	權證理 論價格 (越盾) (**)	與收盤價 的差異 (越盾)	履約價 格(越盾)	行使比 例 n:1	最後交易日
CACB2303	810	0.0%	29,470	21	25,350	724	(86)	22,500	4.0	29/01/2024
CACB2304	1,860	0.5%	110	259	25,350	1,235	(625)	23,000	3.0	23/09/2024
CACB2305	870	-2.3%	1,490	273	25,350	526	(344)	24,000	6.0	07/10/2024
CACB2306	2,060	-0.5%	56,690	192	25,350	1,372	(688)	22,000	3.0	18/07/2024
CACB2307	850	1.2%	24,050	224	25,350	395	(455)	25,000	6.0	19/08/2024
CFPT2305	3,120	-0.3%	14,360	98	97,300	3,082	(38)	67,210	9.9	15/04/2024
CFPT2307	2,370	0.0%	15,340	21	97,300	2,321	(49)	79,070	7.9	29/01/2024
CFPT2308	2,220	1.4%	880	14	97,300	2,192	(28)	80,060	7.9	22/01/2024
CFPT2309	2,660	0.8%	7,120	115	97,300	2,286	(374)	80,060	7.9	02/05/2024
CFPT2310	2,680	0.0%	24,190	206	97,300	1,939	(741)	84,510	7.9	01/08/2024
CFPT2311	1,160	0.0%	15,480	66	97,300	955	(205)	88,960	9.9	14/03/2024
CFPT2312	1,850	0.0%	190	29	97,300	1,315	(535)	91,530	4.9	06/02/2024
CFPT2313	1,390	0.7%	620	212	97,300	593	(797)	100,000	10.0	07/08/2024
CFPT2314	1,970	1.0%	570	365	97,300	838	(1,132)	100,000	10.0	07/01/2025
CFPT2315	3,120	0.0%	210	105	97,300	2,253	(867)	80,000	8.0	22/04/2024
CFPT2316	2,490	-0.4%	22,510	192	97,300	1,719	(771)	82,000	10.0	18/07/2024
CFPT2317	1,400	1.5%	42,880	316	97,300	482	(918)	101,000	15.0	19/11/2024
CFPT2318	1,760	-10.7%	900	185	97,300	733	(1,027)	99,000	8.0	11/07/2024
CHDB2304	1,040	1.0%	8,200	73	20,550	728	(312)	18,280	3.5	21/03/2024
CHDB2305	840	0.0%	19,450	45	20,550	642	(198)	18,470	3.5	22/02/2024
CHDB2306	1,210	0.8%	30	168	20,550	646	(564)	19,340	3.5	24/06/2024
CHPG2309	1,800	4.1%	54,770	135	27,850	1,690	(110)	24,000	3.0	22/05/2024
CHPG2313	1,300	1.6%	240,000	51	27,850	1,206	(94)	23,330	4.0	28/02/2024
CHPG2314	3,380	1.2%	7,520	50	27,850	3,265	(115)	21,450	2.0	27/02/2024
CHPG2315	1,490	0.7%	30	164	27,850	797	(693)	27,780	4.0	20/06/2024
CHPG2316	1,240	3.3%	15,070	255	27,850	880	(360)	28,890	4.0	19/09/2024
CHPG2317	650	4.8%	34,520	45	27,850	536	(114)	26,890	4.0	22/02/2024
CHPG2318	510	4.1%	51,530	74	27,850	383	(127)	29,220	4.0	22/03/2024
CHPG2319	830	3.8%	12,520	168	27,850	573	(257)	30,110	4.0	24/06/2024
CHPG2321	1,710	0.6%	23,250	98	27,850	1,459	(251)	24,500	3.0	15/04/2024
CHPG2322	1,910	3.8%	30,760	189	27,850	1,265	(645)	30,000	2.0	15/07/2024
CHPG2325	360	5.9%	617,580	21	27,850	326	(34)	27,500	4.0	29/01/2024
CHPG2326	760	1.3%	176,530	115	27,850	700	(60)	27,500	4.0	02/05/2024
CHPG2327	290	-54.0%	15,660	14	27,850	239	(51)	29,000	2.0	22/01/2024
CHPG2328	1,250	0.8%	21,260	115	27,850	1,173	(77)	28,500	2.0	02/05/2024
CHPG2329	1,790	5.3%	2,550	206	27,850	1,531	(259)	29,000	2.0	01/08/2024
CHPG2330	380	-24.0%	2,140	66	27,850	291	(89)	31,000	3.0	14/03/2024
CHPG2331	850	1.2%	40,290	273	27,850	673	(177)	28,000	6.0	07/10/2024
CHPG2332	850	2.4%	4,900	304	27,850	676	(174)	28,500	6.0	07/11/2024
CHPG2333	880	4.8%	2,810	332	27,850	677	(203)	29,000	6.0	05/12/2024
CHPG2334	660	3.1%	16,280	365	27,850	512	(148)	29,500	8.0	07/01/2025
CHPG2335	590	5.4%	20	24	27,850	399	(191)	27,110	4.0	01/02/2024
CHPG2336	1,070	0.9%	200	115	27,850	629	(441)	28,110	4.0	02/05/2024
CHPG2337	1,140	0.0%	0	177	27,850	634	(506)	29,670	4.0	03/07/2024
CHPG2338	1,450	2.8%	200	269	27,850	802	(648)	30,000	4.0	03/10/2024
CHPG2339	4,380	0.7%	20	360	27,850	1,899	(2,481)	30,220	2.0	02/01/2025
CHPG2340	2,160	0.0%	0	105	27,850	1,370	(790)	25,000	3.0	22/04/2024
CHPG2341	2,110	0.5%	6,000	192	27,850	1,279	(831)	30,000	2.0	18/07/2024
CHPG2342	870	2.4%	29,910	316	27,850	639	(231)	24,000	10.0	19/11/2024
CMBB2306	2,430	3.0%	69,670	135	20,700	2,408	(22)	16,970	1.7	22/05/2024
CMBB2308	610	10.9%	395,420	21	20,700	566	(44)	18,500	4.0	29/01/2024
CMBB2309	800	9.6%	10,020	115	20,700	612	(188)	19,000	4.0	02/05/2024
CMBB2310	960	7.9%	6,340	14	20,700	880	(80)	19,000	2.0	22/01/2024

CMBB2311	1,510	4.1%	5,060	115	20,700	1,224	(286)	19,000	2.0	02/05/2024
CMBB2312	1,770	3.5%	510	206	20,700	1,307	(463)	19,500	2.0	01/08/2024
CMBB2313	610	8.9%	106,500	66	20,700	482	(128)	21,000	2.0	14/03/2024
CMBB2314	830	3.8%	5,810	212	20,700	592	(238)	20,000	4.0	07/08/2024
CMBB2315	1,140	4.6%	92,890	365	20,700	756	(384)	20,000	4.0	07/01/2025
CMBB2316	860	1.2%	2,260	115	20,700	318	(542)	18,000	10.0	02/05/2024
CMBB2317	850	2.4%	15,040	224	20,700	485	(365)	20,000	5.0	19/08/2024
CMBB2318	1,310	1.6%	24,540	255	20,700	942	(368)	18,000	4.0	19/09/2024
CMSN2302	1,600	-4.2%	7,600	135	66,600	1,087	(513)	66,000	6.0	22/05/2024
CMSN2305	250	-13.8%	32,840	51	66,600	83	(167)	76,790	10.0	28/02/2024
CMSN2306	160	-52.9%	3,390	45	66,600	37	(123)	80,000	10.0	22/02/2024
CMSN2307	610	-6.2%	2,820	168	66,600	209	(401)	83,000	10.0	24/06/2024
CMSN2309	20	-93.6%	1,440	21	66,600	1	(19)	85,000	8.0	29/01/2024
CMSN2310	10	-96.8%	99,930	14	66,600	0	(10)	83,000	8.0	22/01/2024
CMSN2311	580	-12.1%	24,000	206	66,600	230	(350)	88,500	8.0	01/08/2024
CMSN2312	100	-81.1%	3,120	29	66,600	0	(100)	98,100	5.0	06/02/2024
CMSN2313	800	-7.0%	13,670	273	66,600	442	(358)	80,000	10.0	07/10/2024
CMSN2314	110	-64.5%	1,010	24	66,600	11	(99)	79,000	10.0	01/02/2024
CMSN2315	460	-8.0%	51,080	115	66,600	136	(324)	82,000	10.0	02/05/2024
CMSN2316	1,260	0.0%	0	269	66,600	348	(912)	83,980	10.0	03/10/2024
CMSN2317	1,950	-6.3%	290	360	66,600	521	(1,429)	86,870	8.0	02/01/2025
CMWG2305	2,430	-3.6%	5,670	135	43,200	2,251	(179)	35,660	4.0	22/05/2024
CMWG2307	40	-81.0%	47,930	21	43,200	19	(21)	50,000	8.0	29/01/2024
CMWG2308	30	-90.9%	38,880	14	43,200	4	(26)	52,000	5.0	22/01/2024
CMWG2309	380	-25.5%	60,790	115	43,200	207	(173)	54,000	5.0	02/05/2024
CMWG2310	680	-12.8%	2,830	206	43,200	412	(268)	54,500	5.0	01/08/2024
CMWG2311	30	-94.3%	33,070	29	43,200	3	(27)	58,900	3.0	06/02/2024
CMWG2312	680	-22.7%	10,700	106	43,200	227	(453)	56,000	3.0	23/04/2024
CMWG2313	830	-3.5%	3,640	212	43,200	530	(300)	50,000	6.0	07/08/2024
CMWG2314	680	-1.5%	1,600	365	43,200	439	(241)	52,000	10.0	07/01/2025
CMWG2315	440	-2.2%	1,010	115	43,200	103	(337)	48,890	20.0	02/05/2024
CMWG2316	830	-3.5%	1,580	226	43,200	660	(170)	48,000	6.0	21/08/2024
CMWG2317	840	0.0%	0	105	43,200	271	(569)	50,000	6.0	22/04/2024
CMWG2318	1,790	-3.8%	22,530	192	43,200	983	(807)	42,000	6.0	18/07/2024
CNVL2303	700	1.5%	10,330	73	17,300	482	(218)	17,330	4.0	21/03/2024
CNVL2305	1,230	2.5%	6,600	168	17,300	769	(461)	17,000	4.0	24/06/2024
CPDR2303	2,420	5.7%	6,700	73	28,150	2,158	(262)	19,890	4.0	21/03/2024
CPDR2305	2,550	4.5%	45,860	168	28,150	2,301	(249)	20,220	4.0	24/06/2024
CPOW2304	250	0.0%	0	73	11,400	2	(248)	16,330	2.0	21/03/2024
CPOW2305	60	-72.7%	2,030	45	11,400	2	(58)	15,000	2.0	22/02/2024
CPOW2306	270	3.9%	50	168	11,400	42	(228)	16,000	2.0	24/06/2024
CPOW2308	280	-3.5%	56,350	98	11,400	108	(172)	12,000	5.0	15/04/2024
CPOW2309	220	-4.4%	15,780	128	11,400	65	(155)	14,500	2.0	15/05/2024
CPOW2310	20	-94.9%	5,090	14	11,400	0	(20)	14,000	1.0	22/01/2024
CPOW2311	20	-94.9%	1,300	29	11,400	0	(20)	15,500	1.0	06/02/2024
CPOW2312	210	0.0%	1,440	24	11,400	58	(152)	12,220	2.0	01/02/2024
CPOW2313	900	0.0%	0	177	11,400	266	(634)	12,890	2.0	03/07/2024
CPOW2314	1,150	0.0%	0	269	11,400	358	(792)	13,110	2.0	03/10/2024
CPOW2315	1,370	-1.4%	100	360	11,400	414	(956)	13,460	2.0	02/01/2025
CSHB2301	600	11.1%	4,230	24	11,700	326	(274)	11,330	2.0	01/02/2024
CSHB2302	1,100	1.9%	13,400	115	11,700	424	(676)	12,000	2.0	02/05/2024
CSHB2303	1,210	0.0%	0	176	11,700	475	(735)	12,350	2.0	02/07/2024
CSHB2304	550	-3.5%	12,380	177	11,700	248	(302)	11,670	5.0	03/07/2024
CSHB2305	650	1.6%	19,420	269	11,700	234	(416)	12,560	5.0	03/10/2024
CSHB2306	1,920	0.0%	0	360	11,700	672	(1,248)	12,780	2.0	02/01/2025
CSTB2306	1,420	-4.7%	79,650	135	29,200	1,334	(86)	30,000	2.0	22/05/2024
CSTB2310	350	-2.8%	47,520	51	29,200	272	(78)	30,330	5.0	28/02/2024
CSTB2312	620	0.0%	0	164	29,200	368	(252)	33,330	5.0	20/06/2024
CSTB2313	750	-2.6%	46,300	255	29,200	412	(338)	35,560	5.0	19/09/2024

CSTB2314	240	-4.0%	2,190	45	29,200	137	(103)	32,220	5.0	22/02/2024
CSTB2315	230	-4.2%	20,510	74	29,200	130	(100)	34,330	5.0	22/03/2024
CSTB2316	480	4.4%	50	168	29,200	237	(243)	36,330	5.0	24/06/2024
CSTB2318	630	0.0%	130,760	128	29,200	463	(167)	32,000	4.0	15/05/2024
CSTB2319	610	-9.0%	830	98	29,200	416	(194)	27,000	9.0	15/04/2024
CSTB2321	350	-2.8%	108,330	21	29,200	323	(27)	29,000	4.0	29/01/2024
CSTB2322	740	-2.6%	158,620	115	29,200	608	(132)	30,000	4.0	02/05/2024
CSTB2323	380	-5.0%	34,030	14	29,200	270	(110)	29,000	4.0	22/01/2024
CSTB2324	630	-10.0%	100,210	115	29,200	510	(120)	31,000	4.0	02/05/2024
CSTB2325	900	-12.6%	30	206	29,200	706	(194)	31,500	4.0	01/08/2024
CSTB2326	1,220	-2.4%	20	106	29,200	655	(565)	33,000	2.0	23/04/2024
CSTB2327	590	-1.7%	5,670	212	29,200	451	(139)	32,000	6.0	07/08/2024
CSTB2328	600	0.0%	42,740	365	29,200	452	(148)	33,000	8.0	07/01/2025
CSTB2329	210	-44.7%	4,510	24	29,200	97	(113)	31,890	4.0	01/02/2024
CSTB2330	600	0.0%	0	115	29,200	291	(309)	34,000	4.0	02/05/2024
CSTB2331	610	-1.6%	25,450	177	29,200	308	(302)	35,000	5.0	03/07/2024
CSTB2332	820	-2.4%	1,770	269	29,200	419	(401)	35,890	5.0	03/10/2024
CSTB2333	3,270	0.0%	0	360	29,200	1,350	(1,920)	36,110	2.0	02/01/2025
CSTB2334	2,310	-7.2%	76,790	226	29,200	1,673	(637)	27,000	3.0	21/08/2024
CSTB2335	1,550	0.7%	150	105	29,200	639	(911)	31,000	3.0	22/04/2024
CSTB2336	680	-1.5%	15,410	130	29,200	444	(236)	31,000	5.0	17/05/2024
CSTB2337	1,160	-0.9%	13,330	316	29,200	817	(343)	27,000	7.0	19/11/2024
CTCB2302	2,630	6.1%	15,790	135	34,100	2,586	(44)	27,000	3.0	22/05/2024
CTCB2304	290	-29.3%	43,930	21	34,100	255	(35)	34,500	4.0	29/01/2024
CTCB2305	660	17.9%	1,850	14	34,100	592	(68)	32,000	4.0	22/01/2024
CTCB2306	1,300	8.3%	5,680	115	34,100	986	(314)	32,000	4.0	02/05/2024
CTCB2307	1,450	9.9%	120	206	34,100	966	(484)	34,000	4.0	01/08/2024
CTCB2308	440	-26.7%	46,900	66	34,100	348	(92)	37,000	3.0	14/03/2024
CTCB2309	1,840	5.8%	1,290	259	34,100	1,301	(539)	35,000	3.0	23/09/2024
CTCB2310	640	3.2%	4,970	273	34,100	503	(137)	35,000	8.0	07/10/2024
CTCB2311	2,170	0.0%	0	105	34,100	1,275	(895)	32,000	3.0	22/04/2024
CTCB2312	2,100	9.4%	50	185	34,100	1,452	(648)	32,600	3.0	11/07/2024
CTPB2304	710	-1.4%	9,860	115	17,950	253	(457)	18,890	4.0	02/05/2024
CTPB2305	870	-1.1%	24,840	177	17,950	299	(571)	19,330	4.0	03/07/2024
CTPB2306	2,290	0.4%	1,220	269	17,950	715	(1,575)	19,890	2.0	03/10/2024
CVHM2302	1,020	2.0%	53,660	135	43,350	497	(523)	50,000	4.0	22/05/2024
CVHM2305	40	-81.0%	15,240	51	43,350	10	(30)	57,780	8.0	28/02/2024
CVHM2306	210	0.0%	0	45	43,350	2	(208)	60,670	8.0	22/02/2024
CVHM2307	210	-4.6%	1,110	168	43,350	72	(138)	62,670	8.0	24/06/2024
CVHM2309	20	-90.0%	96,870	21	43,350	0	(20)	62,000	8.0	29/01/2024
CVHM2310	20	-93.6%	7,480	14	43,350	0	(20)	59,000	5.0	22/01/2024
CVHM2311	480	2.1%	17,620	206	43,350	211	(269)	60,500	5.0	01/08/2024
CVHM2312	320	-30.4%	26,250	115	43,350	141	(179)	56,000	5.0	02/05/2024
CVHM2313	570	-3.4%	190,030	273	43,350	376	(194)	50,000	10.0	07/10/2024
CVHM2314	140	-48.2%	61,140	24	43,350	36	(104)	48,890	8.0	01/02/2024
CVHM2315	520	-3.7%	99,420	115	43,350	187	(333)	50,890	8.0	02/05/2024
CVHM2316	740	-5.1%	20,500	177	43,350	283	(457)	51,230	8.0	03/07/2024
CVHM2317	980	1.0%	4,000	269	43,350	386	(594)	52,350	8.0	03/10/2024
CVHM2318	2,060	0.0%	580	360	43,350	752	(1,308)	53,460	5.0	02/01/2025
CVHM2319	890	-5.3%	110	105	43,350	228	(662)	52,000	5.0	22/04/2024
CVIB2302	1,590	3.9%	26,070	135	20,900	1,605	15	19,150	1.7	22/05/2024
CVIB2304	940	4.4%	100	212	20,900	667	(273)	20,000	4.0	07/08/2024
CVIB2305	670	3.1%	9,160	365	20,900	414	(256)	22,000	6.0	07/01/2025
CVIB2306	2,720	5.4%	5,520	226	20,900	2,335	(385)	17,000	2.0	21/08/2024
CVIB2307	1,090	3.8%	39,040	224	20,900	559	(531)	21,000	4.0	19/08/2024
CVIC2304	110	-60.7%	7,520	73	44,350	19	(91)	59,890	8.0	21/03/2024
CVIC2305	50	-80.0%	380	45	44,350	3	(47)	61,110	8.0	22/02/2024
CVIC2306	1,010	2.0%	50	168	44,350	84	(926)	62,220	8.0	24/06/2024
CVIC2308	540	5.9%	56,030	212	44,350	330	(210)	50,000	10.0	07/08/2024

CVIC2309	600	9.1%	4,970	273	44,350	346	(254)	52,000	10.0	07/10/2024
CVIC2310	180	0.0%	25,110	24	44,350	34	(146)	50,000	8.0	01/02/2024
CVIC2311	340	-10.5%	17,950	52	44,350	64	(276)	52,000	8.0	29/02/2024
CVIC2312	740	-2.6%	32,640	177	44,350	222	(518)	52,350	10.0	03/07/2024
CVIC2313	1,010	2.0%	480	269	44,350	304	(706)	53,460	10.0	03/10/2024
CVIC2314	2,670	0.0%	0	360	44,350	742	(1,928)	54,570	5.0	02/01/2025
CVNM2304	500	-7.4%	34,630	51	68,200	240	(260)	68,250	9.6	28/02/2024
CVNM2305	430	0.0%	0	45	68,200	128	(302)	70,500	9.6	22/02/2024
CVNM2306	850	-3.4%	1,040	168	68,200	263	(587)	72,630	9.6	24/06/2024
CVNM2308	860	-1.2%	3,690	115	68,200	431	(429)	68,490	7.9	02/05/2024
CVNM2309	100	-81.1%	1,020	29	68,200	1	(99)	81,400	5.0	06/02/2024
CVNM2310	550	-3.5%	6,640	212	68,200	136	(414)	79,410	9.9	07/08/2024
CVNM2311	930	1.1%	30	365	68,200	268	(662)	79,410	9.9	07/01/2025
CVNM2312	300	0.0%	0	24	68,200	0	(300)	79,410	9.9	01/02/2024
CVNM2313	370	-5.1%	15,860	115	68,200	22	(348)	83,360	9.9	02/05/2024
CVNM2314	1,080	-0.9%	350	269	68,200	105	(975)	86,250	7.9	03/10/2024
CVNM2315	3,290	0.0%	0	360	68,200	285	(3,005)	88,230	4.0	02/01/2025
CVNM2316	1,250	-4.6%	180	105	68,200	560	(690)	64,520	9.9	22/04/2024
CVPB2305	1,180	-1.7%	60,270	98	19,250	921	(259)	17,160	2.9	15/04/2024
CVPB2308	70	-66.7%	263,230	21	19,250	37	(33)	20,970	3.8	29/01/2024
CVPB2309	300	3.5%	80,200	115	19,250	195	(105)	21,450	3.8	02/05/2024
CVPB2310	210	-52.3%	5,550	14	19,250	74	(136)	20,490	1.9	22/01/2024
CVPB2311	1,170	0.9%	28,310	115	19,250	742	(428)	19,540	1.9	02/05/2024
CVPB2312	1,660	0.0%	0	206	19,250	922	(738)	20,020	1.9	01/08/2024
CVPB2313	190	-56.8%	20	29	19,250	12	(178)	23,260	1.9	06/02/2024
CVPB2314	400	2.6%	400	212	19,250	236	(164)	22,880	3.8	07/08/2024
CVPB2315	420	-2.3%	19,890	365	19,250	248	(172)	23,350	5.7	07/01/2025
CVPB2316	360	-12.2%	630	115	19,250	110	(250)	22,360	4.8	02/05/2024
CVPB2317	560	-1.8%	9,300	177	19,250	194	(366)	22,880	3.8	03/07/2024
CVPB2318	780	0.0%	0	269	19,250	269	(511)	23,420	3.8	03/10/2024
CVPB2319	2,750	0.0%	0	360	19,250	660	(2,090)	23,950	1.9	02/01/2025
CVPB2320	910	-1.1%	10	105	19,250	280	(630)	20,970	2.9	22/04/2024
CVPB2321	610	-1.6%	98,720	224	19,250	402	(208)	18,000	7.0	19/08/2024
CVPB2322	800	-3.6%	15,700	255	19,250	501	(299)	20,000	4.0	19/09/2024
CVRE2303	800	-4.8%	18,440	135	23,700	566	(234)	25,000	3.0	22/05/2024
CVRE2306	100	-52.4%	760	51	23,700	22	(78)	29,330	5.0	28/02/2024
CVRE2307	70	-65.0%	2,120	45	23,700	9	(61)	30,330	5.0	22/02/2024
CVRE2308	340	17.2%	3,060	168	23,700	102	(238)	31,330	5.0	24/06/2024
CVRE2310	20	-85.7%	63,650	21	23,700	1	(19)	30,000	6.0	29/01/2024
CVRE2311	10	-95.2%	53,920	14	23,700	1	(9)	29,000	4.0	22/01/2024
CVRE2312	440	-2.2%	12,210	115	23,700	200	(240)	27,500	4.0	02/05/2024
CVRE2313	550	19.6%	22,980	206	23,700	248	(302)	29,500	4.0	01/08/2024
CVRE2314	20	-92.9%	1,040	29	23,700	0	(20)	34,100	3.0	06/02/2024
CVRE2315	310	10.7%	100,150	273	23,700	158	(152)	30,000	8.0	07/10/2024
CVRE2316	100	-60.0%	24,090	24	23,700	5	(95)	29,000	4.0	01/02/2024
CVRE2317	270	17.4%	71,380	115	23,700	98	(172)	30,000	4.0	02/05/2024
CVRE2318	500	6.4%	6,510	177	23,700	149	(351)	31,000	4.0	03/07/2024
CVRE2319	740	10.5%	1,630	269	23,700	234	(506)	31,780	4.0	03/10/2024
CVRE2320	2,680	0.0%	0	360	23,700	631	(2,049)	32,330	2.0	02/01/2025
CVRE2321	540	0.0%	10	74	23,700	66	(474)	29,000	4.0	22/03/2024
CVRE2322	1,390	6.1%	29,790	192	23,700	851	(539)	24,000	3.0	18/07/2024
CVRE2323	1,120	-17.0%	81,070	156	23,700	649	(471)	24,800	3.0	12/06/2024

(*) 歐式交易方式，以現金交易

(**) PHS 採用 Black-Scholes 估價方式

期投資股

股票代碼	證券所	現時價格	目標價*	報告日	預期 2023 年盈利 (十億越盾)	PE Forward	PB Forward
GAS	HOSE	76,800	87,300	12/19/2023	12,352	16.5	2.8
BID	HOSE	46,400	55,800	12/7/2023	25,522	11.0	1.8
FRT	HOSE	101,100	117,700	12/7/2023	305	45.5	9.3
NLG	HOSE	38,050	40,600	12/7/2023	631	18.5	1.5
TCM	HOSE	40,950	55,300	11/28/2023	221	15.5	1.7
DPR	HOSE	31,350	44,000	11/27/2023	300	10.4	1.1
GEG	HOSE	13,000	18,900	11/23/2023	208	18.8	1.6
MWG	HOSE	43,200	65,900	11/17/2023	356	165.2	2.5
SIP	HOSE	64,400	83,400	11/17/2023	1,123	9.7	3.1
DPM	HOSE	33,600	35,000	11/15/2023	900	13.1	1.2
SAB	HOSE	62,100	88,050	11/15/2023	5,639	17.7	3.7
VCB	HOSE	86,800	87,300	11/14/2023	37,497	13.0	2.2
STK	HOSE	25,900	34,450	11/13/2023	82	19.3	1.3
TCB	HOSE	34,100	45,100	11/10/2023	18,401	7.0	1.0
FMC	HOSE	45,600	59,400	11/7/2023	272	10.4	1.3
DCM	HOSE	32,250	38,900	10/25/2023	1,823	11.3	1.9
KDH	HOSE	31,200	40,900	10/23/2023	1,008	29.1	2.1
VCG	HOSE	24,950	33,000	10/18/2023	492	30.9	1.7
VRE	HOSE	23,700	39,400	10/16/2023	4,036	22.7	2.6
POW	HOSE	11,400	14,800	9/22/2023	1,817	23.6	1.1
VPB	HOSE	19,250	24,400	9/21/2023	14,007	11.8	1.0
ANV	HOSE	31,950	44,600	9/20/2023	574	10.3	1.7
BSR	UPCOM	18,868	20,200	8/30/2023	7,288	8.7	1.1
VNM	HOSE	68,200	73,100	8/25/2023	9,365	16.3	4.9
MSH	HOSE	37,050	49,350	8/23/2023	270	13.7	2.0
DGW	HOSE	56,700	50,800	8/14/2023	440	18.8	3.1
IDC	HNX	51,900	48,527	8/3/2023	48,527	6.1	2.8
PNJ	HOSE	84,300	89,000	8/3/2023	1,729	12.2	3.0
NT2	HOSE	24,700	32,500	8/2/2023	671	13.9	2.1
STB	HOSE	29,200	38,000	7/14/2023	7,259	9.9	1.6
PLX	HOSE	35,300	45,100	7/5/2023	3,513	18.3	2.5
ACB	HOSE	25,350	25,400	6/30/2023	14,955	6.6	1.3
CTG	HOSE	29,550	39,700	6/13/2023	19,121	10.0	1.5
MBB	HOSE	20,700	27,200	6/13/2023	21,242	5.8	1.2
HDB	HOSE	20,550	23,170	6/13/2023	10,216	6.2	1.3
TPB	HOSE	17,950	24,000	6/13/2023	6,732	5.7	1.0
OCB	HOSE	14,600	22,700	6/13/2023	4,354	7.2	1.1
VIB	HOSE	20,900	29,300	6/13/2023	9,378	6.6	1.5
LPB	HOSE	16,550	18,800	6/13/2023	4,925	6.6	1.1
MSB	HOSE	13,600	21,900	6/13/2023	4,803	9.1	1.4
SHB	HOSE	11,700	15,600	6/13/2023	8,035	6.0	0.9
DHG	HOSE	107,800	111,600	6/13/2023	1,061	13.8	3.0
IMP	HOSE	61,500	68,000	6/13/2023	286	15.9	2.2
QTP	UPCOM	14,714	23,900	6/13/2023	1,300	8.3	1.6
PVS	HNX	37,700	30,700	6/13/2023	1,059	16.8	1.2
MPC	UPCOM	16,973	19,200	6/13/2023	597	12.9	1.3
VHM	HOSE	43,350	83,100	6/13/2023	29,034	12.5	2.3
KBC	HOSE	32,300	32,000	6/13/2023	2,073	11.9	1.3
HPG	HOSE	27,850	35,400	6/13/2023	7,698	16.6	1.2
SBT	HOSE	13,350	16,700	6/13/2023	827	15.7	1.1
PVI	HNX	44,900	47,002	12/19/2022	996	13.8	1.3
BMI	HOSE	21,650	25,190	12/19/2022	427	9.0	1.0
BVH	HOSE	40,000	70,900	12/19/2022	2,967	17.7	2.3

VHC	HOSE	66,900	69,000	12/19/2022	1,510	8.4	1.5
SZC	HOSE	36,500	42,700	12/19/2022	585	7.5	2.6
GVR	HOSE	21,500	29,755	12/19/2022	5,521	27.8	2.1
LHG	HOSE	30,100	42,250	12/19/2022	653	3.5	1.2
PVT	HOSE	26,450	26,900	12/19/2022	831	14.1	1.2
TRA	HOSE	84,000	117,400	12/19/2022	349	13.9	2.8

資料來源: PHFM 收集

*若除權交易日發生在報告日後將影響目標價

分析師認證

這份報告由 Pham Quang Chuong - 富鑫證券股份公司研究員製作。負責籌備本研究報告之全部或部份內容之研究分析師、策略分析師、研究人員以茲聲明，任何研究分析師、策略分析師、研究人員在於本研究報告所提出之觀點，皆精確反映出其對於該發行機構與證券之個人意見。各研究分析師、策略分析師、研究人員均保證，其報酬在過去與未來，絕對沒有任何一部分是直接或間接與研究分析師、策略分析師、研究人員在此研究報告中所呈現之特定推薦或觀點有關。

評等指標定義

加碼= 預估其未來之潛在上漲空間大於10%。

觀望= 預估其未來之潛在漲跌空間將在下上10%之間。

減碼= 預估其未來之潛在下跌空間大於10%。

未評等= 本股票並不在富鑫證券之評等涵蓋範圍，或者尚未上市。

績效表現根據12個月的總回報(包含股息)所評定。

富鑫證券股份公司

地址：21st Floor, Phu My Hung Building, 08 Hoang Van Thai Street, Tan Phu Ward, District 7, HCMC.

電話號碼：(84-28) 5 413 5479

傳真號碼：+84 28 5413 5473

胡志明市

富美興交易室

地址：Ground Floor, CR2-08, 107 Ton Dat Tien, Tan Phu Ward, District 7, Ho Chi Minh City

電話號碼：(84-28) 5 413 5478

傳真號碼：+84 28 5413 5473

Tan Binh 分行

地址：Park Legend Building, 251 Hoang Van Thu Street, Ward 2, Tan Binh District, HCMC

電話號碼：(84-28) 3813 2401

傳真號碼：(84-28) 3813 2415

第三郡分行

地址：4th & 5th Floor, D&D Tower, 458 Nguyen Thi Minh Khai, Ward 2, District 3, HCMC

電話號碼：(84-28) 382 08068

傳真號碼：(84-28) 3820 8206

第一郡分行

地址：Room 1003A, 10th Floor, No. 81-83-83B-85 Ham Nghi Street, Nguyen Thai Binh Ward, District 1, HCMC

電話號碼：(84-28) 3 535 6060

傳真號碼：(84-28) 3 535 2912

河內市

Ha Noi 分行

地址：5th Floor, Vinafor Building, No.127 Lo Duc, Dong Mac Ward, Hai Ba Trung District, Ha Noi

電話號碼：(84-24) 3 933 4566

傳真號碼：(84-24) 3 933 4820

Thanh Xuan 分行

地址：5th Floor, UDIC Complex Building, N04 Hoang Dao Thuy, Trung Hoa Ward, Cau Giay District, Ha Noi

電話號碼：(84-24) 6 250 9999

傳真號碼：(84-24) 6 250 6666

海防市

海防分行

地址：2nd Floor, Eliteco Building No.18 Tran Hung Dao, Hoang Van Thu Ward, Hong Bang District, Hai Phong

電話號碼：(84-225) 384 1810

傳真號碼：(84-225) 384 1801