

## 越股行情

05/01/2024	HOSE		VN30		HNX	
收盤價	1,154.68	0.34%	1,161.14	0.41%	232.76	0.09%
成交股數(百萬股)	<b>803.54</b>	<b>-32.00%</b>	<b>238.60</b>	<b>-45.40%</b>	<b>60.98</b>	<b>-45.91%</b>
撮合股數(百萬股)	<b>760.54</b>	<b>-33.40%</b>	<b>229.46</b>	<b>-45.67%</b>	<b>59.82</b>	<b>-46.62%</b>
與最近 20 日之平均比較	636.69	19.45%	173.49	32.26%	69.94	-14.47%
成交值(十億越盾)	<b>16,308</b>	<b>-35.56%</b>	<b>6,453</b>	<b>-43.71%</b>	<b>1,141</b>	<b>-47.80%</b>
撮合成交值(十億越盾)	<b>15,403</b>	<b>-36.70%</b>	<b>6,139</b>	<b>-44.46%</b>	<b>1,101</b>	<b>-49.04%</b>
與最近 20 日之平均比較	13,266	16.10%	4,968	23.57%	1,328	-17.10%
上漲家數	221	38%	19	63%	70	29%
下跌家數	267	46%	11	37%	79	33%
持平家數	95	16%	0	0%	90	38%

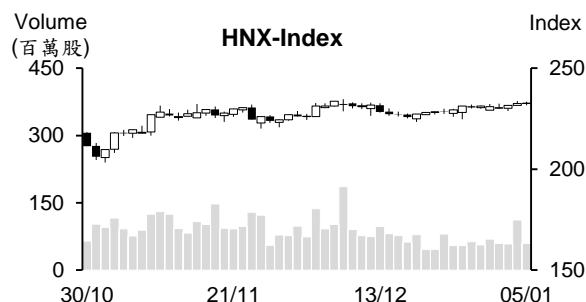
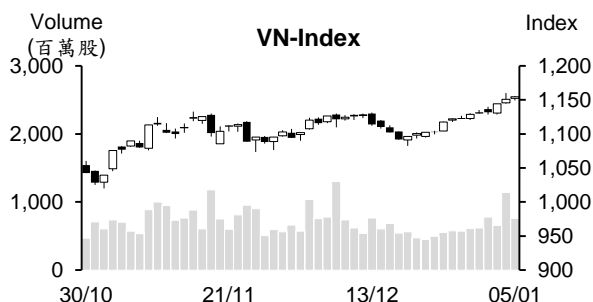

## 市場概況

越股持續上揚，兩大指數最終以小紅作收。透過盤面觀察，不如昨日的熱絡，今日銀行族群漲幅收窄、證券類股也同步上漲，均為指數上攻之主要推手。大部分其他類股走勢則呈現分歧。整體來看，雖然指數收紅，但下跌檔數佔較多。相較於昨日，量能雖縮減，但仍高出平均水位，這意味著湧入股市之資金逐漸擴增。外資交易部分，外資已連續四個交易日維持減碼且為最近四個交易之最高。

## 技術分析

VN 指數連續六個交易日上漲，量能雖萎縮，但仍維持高出最近二十日平均成交量。由於指數守穩在 MA5 至 MA200 之上，加以 MA5、20 及 50 呈現多頭排列，以及平滑異同移動平均線 (MACD) 與相對強弱指標 (RSI) 同步提升，顯示短線盤勢的上升走勢仍在延續，指數可望向上測試 1,250 點 (2023 年 9 月高點)；河內部分，HNX 指數持續上漲。由於指數守穩在 MA5 之上，配合 MACD 向上與訊號線-Signal 交叉，預期指數有機會突破 MA100 並其後將進一步上攻至 239 點 (2023 年 10 月高點)。整體而言，盤勢可能持續上揚，操作上建議投資人可採取短進短出操作，基本面佳和預期第四季獲利成長之股票為投資標的。

## 建議股名單: OIL、FMC (加碼)

(請參考第 2 頁)

## 當日調整股名單

次號	股票代碼	評等	評等日	現時價格	買入區間	持股表現	目標價	預期獲利	停損價	預期損失	備註
1	OIL	加碼	08/01/24	10.2	10.2	0.0%	11.6	13.7%	9.6	-5.9%	OIL 在橫向整理後有機會回升。
2	FMC	加碼	08/01/24	45.6	45.55	0.0%	49.5	8.7%	44	-3.4%	FMC 在 MA200 均線之上積累上漲動能。

## 投資組合部位

次號	股票代碼	評等	評等日	現時價格	買入區間	持股表現	目標價	預期獲利	停損價	預期損失	備註
1	MBB	續抱	20/12/23	20.5	18.15	12.9%	22	21.2%	17.9	-1.4%	
2	PNJ	加碼	21/12/23	83.4	80.3	3.9%	92	14.6%	78.1	-3%	
3	CTI	加碼	26/12/23	15.25	14.85	2.7%	17	14.5%	14	-6%	
4	VIB	加碼	27/12/23	20.7	19.15	8.1%	21.7	13.3%	18.4	-4%	
5	QNS	加碼	28/12/23	45.1	45.3	-0.4%	50	10.4%	44	-3%	
6	STB	加碼	29/12/23	29.3	27.6	6.2%	29.9	8%	26.5	-4%	
7	VNM	加碼	03/01/24	68.8	68.3	0.7%	75	10%	66.5	-3%	
8	VRE	加碼	04/01/24	23.35	23.25	0.4%	25.6	10%	22.5	-3%	

### 新開立的證券帳戶在連續兩個月萎縮後 12 月已回升

據越南集保中心 (VSD) 之統計數據顯示，12 月新開立的國內證券帳戶增加 39,430。其中個人新開立的證券帳戶為 39,240 個，法人新開立的證券帳戶為 190 個。

整體來看，新開立的證券帳戶在連續兩個月萎縮後 12 月已回。截止 2023 年底為止，個人證券交易帳戶逾 720 萬，佔越南人口的 7% 左右。

### 2023 年越南企業在國外投資逾 4.2 億美元

據投資計畫部統計總局之數據顯示，2023 年在國外投資的 124 件案件獲得發給投資許可證，註冊投資資金為 2.827 億美元 (較 2022 年萎縮 33.7%)。另外，25 件增資，註冊增資資金為 1.382 億美元 (較 2022 年成長 1.3 倍)。總計，2023 年新項目及增資項目的註冊資金加總為 4.209 億美元 (較 2022 年縮減 21.2%)。2023 年越南投資 26 個國家。其中越南企業在加拿大投資最多，其註冊資金為 1.503 億美元 (佔 35.7%)。

截至 2023 年 12 月 20 日為止，FDI 新批、增資及合資 (購買股份) 的註冊資金加總近 366 億美元 (較 2022 年增長 32.1%)。

### 越南國家銀行 (SBV) 可能將延長有關不良貸款規定之通知

SBV 副行長 Dao Minh Tu 先生在 2024 年銀行業記者會上表示，SBV 可能將延長「第 02/2023/TT-NHNN 號」通知有關調整還債時間及暫時不調整債務分類等規定。在「第 02 號」通知到期 (6 月 30 日) 前 3 個月，在需要情況下，SBV 可能將延長該通知以協助企業和經濟。然需要評估負債以避免造成潛在壞帳。

另外，信用局局長 Ha Thu Giang 在會議上表示，在近 8 個月 (2023 年 4 月 24 日至 2023 年 11 月 30 日) 實施「第 02 號」通知後，獲調整還債時間與保持負債分類的本金及利息加總為 171.083 兆越盾。175,581 位客戶獲調整還債時間與保持負債分類。

資料來源：Cafef

### **CTR 股東即將收到獲 2022 年剩下的近 2,200 億越盾之股息**

據 Viettel 工程股份公司 (Viettel Construction, HoSE: CTR) 之公佈，除權交易日為 2024 年 1 月 18 日。公司計畫將於 2024 年 2 月 6 日發放 2022 年剩下的股息 (比率為 19.19%)。以逾 1.143 億流通股，這次 CTR 支付的股息金額近 2,200 億越盾。

公司已於 2023 年 6 月底發放 2022 年第一次 10% 現金股息 (股息金額逾 1,140 億越盾)。總計，2022 年現金股息比率將為 29.19% (股息金額近 3,340 億越盾)。

截至 2023 年 9 月 30 日為止，軍隊電信集團為 CTR 母公司 (持股率為 65.66%)。預期這次軍隊電信集團將收到 1,440 億多越盾的 2022 年剩下股息。

### **VSC 已公布認銷 1.33 億多股之除權交易日**

據越南貨櫃股份公司 (Viconship – HoSE: VSC) 公佈之增資方案，公司將公開認銷新股以將註冊資金擴增之兩倍。除權交易日為 1 月 17 日 (股東名冊截止日為 1 月 18 日)，股票購買權之轉讓時間為 1 月 26 日至 3 月 8 日。公司計畫認銷 1.33 億多股 (比率為 100%)，發行價格為每股 10,000 越盾，預期籌資資金為 1.334 兆越盾。

大部分籌資資金 (1.32 兆越盾) 將用於受 Nam Hai Dinh Vu 港口公司的資本轉讓 (最多再受該公司資本的 44% 股權轉讓)。剩下的籌資資金將用於補充流動資金。

目前 VSC 對 Nam Hai Dinh Vu 港口的持股率為 35%，佔海防港口市佔率的約 10%。VSC 將向現有股東受 44% 資本的轉讓，持股率因之將提升至 79% (Nam Hai Dinh Vu 港口公司將成為 VSC 之子公司)。

### **GDT 將預支 2023 年第一次股息**

據 Duc Thanh 木材加工股份公司 (HOSE: GDT) 之公佈，除權交易日為 2024 年 1 月 16 日。公司計畫將於 2024 年 1 月 26 日預支 2023 年第一次現金股息 (比率為 10%)。以近 2,150 萬流通股，預期 GDT 支付的股息金額近 220 億越盾。

2023 年股東大會已通過 2023 年現金或現金與股票股利之比率為 30% 的方案。在預支第一次現金股息後，GDT 股東將收到另外一次現金或股票股息 (比率為 20%)。

**資料來源：Fireant、Vietstock**

## 市場統計

### 撮合統計

#### 推升指數的前五名股票

HOSE				HNX			
股票代碼	收盤價 (越盾)	漲跌 %	影響指數 %	股票代碼	收盤價 (VND)	漲跌 %	影響指數 %
BID	44,500	1.95%	0.10%	VCS	57,400	3.99%	0.11%
CTG	29,000	1.40%	0.05%	HUT	20,500	0.99%	0.06%
MBB	20,500	1.99%	0.05%	BAB	13,300	1.53%	0.05%
VCB	86,200	0.35%	0.04%	PTI	39,400	5.07%	0.05%
GVR	21,800	1.87%	0.03%	MBS	22,900	0.88%	0.03%

#### 拖累指數的前五名股票

HOSE				HNX			
股票代碼	收盤價 (越盾)	漲跌 %	影響指數 %	股票代碼	收盤價 (越盾)	漲跌 %	影響指數 %
VHM	43,100	-0.81%	-0.03%	IDC	51,800	-0.77%	-0.04%
VPB	19,200	-0.78%	-0.03%	NVB	11,200	-1.75%	-0.04%
HVN	12,750	-2.30%	-0.01%	HTP	19,000	-5.00%	-0.03%
SAB	61,900	-0.80%	-0.01%	NTP	38,500	-1.03%	-0.02%
VNM	68,800	-0.29%	-0.01%	SGC	62,500	-9.94%	-0.02%

#### 前五名成交量

HOSE				HNX			
股票代碼	收盤價 (越盾)	漲跌 %	成交量 (股)	股票代碼	收盤價 (越盾)	漲跌 %	成交量 (千股)
SHB	11,550	0.87%	39,868,353	SHS	18,700	0.00%	12,333,616
HAG	13,100	-1.50%	34,251,975	CEO	22,900	0.44%	8,607,853
STB	29,300	2.45%	31,294,814	HUT	20,500	0.99%	3,140,583
DIG	27,150	2.45%	27,637,717	MBS	22,900	0.88%	2,242,669
SSI	34,150	1.64%	25,144,024	PVS	38,200	-0.26%	2,178,571

#### 前五名成交值

HOSE				HNX			
股票代碼	收盤價 (越盾)	漲跌 %	成交值 (十億越盾)	股票代碼	收盤價 (越盾)	漲跌 %	成交值 (十億越盾)
STB	29,300	2.45%	913.1	SHS	18,700	0.00%	230.5
SSI	34,150	1.64%	852.1	CEO	22,900	0.44%	197.7
DIG	27,150	2.45%	746.4	IDC	51,800	-0.77%	85.7
VND	22,300	0.00%	528.3	PVS	38,200	-0.26%	83.4
HPG	27,800	0.18%	480.8	HUT	20,500	0.99%	64.0

## 議價交易

### 前五名股

HOSE			HNX		
股票代碼	成交量 (股)	成交值 (十億越盾)	股票代碼	成交量 (股)	成交值 (十億越盾)
EIB	7,355,000	136.31	GKM	688,500	23.42
MSB	6,769,000	91.04	IDC	250,000	12.00
MBB	3,344,300	71.90	HTP	132,600	2.49
VHM	1,419,638	61.68	SHS	70,000	1.31
PNJ	497,200	44.75	CEO	20,000	0.41

## 外資交易行情 (股票)

證交所	買進成交量 (百萬股)	買進金額 (十億越盾)	賣出成交量 (百萬股)	賣出金額 (十億越盾)	淨買/賣成 交易 (百萬股)	淨買/賣超值 (十億越盾)
HOSE	43.09	1,033.26	54.89	1,456.11	(11.80)	(422.84)
HNX	0.85	16.36	0.20	4.87	0.65	11.49
<b>總計</b>	<b>43.94</b>	<b>1,049.62</b>	<b>55.09</b>	<b>1,460.97</b>	<b>(11.14)</b>	<b>(411.35)</b>

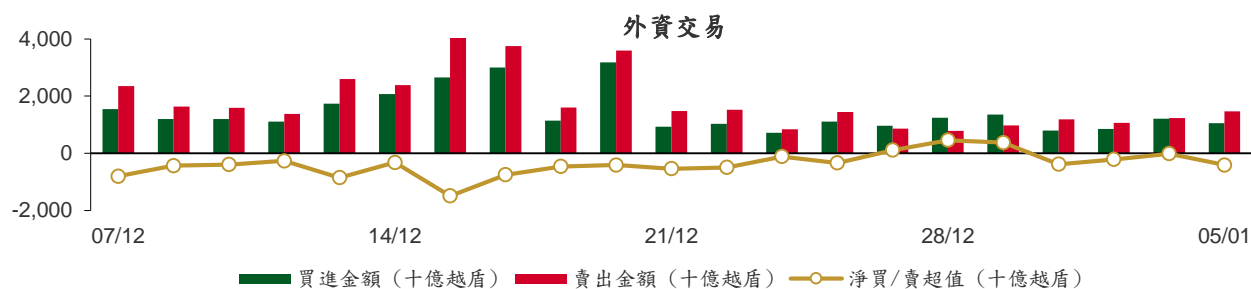

前五名買進							
HOSE			HNX				
股票代碼	收盤價 (越盾)	成交量 (股)	成交值 (十億越盾)	股票代碼	收盤價 (越盾)	成交量 (股)	成交值 (十億越盾)
FUEVFNVD	26,600	4,554,300	120.86	IDC	51,800	101,430	5.25
MBB	20,500	3,344,800	71.91	LAS	14,900	259,100	3.77
VCB	86,200	809,320	69.59	PVS	38,200	70,000	2.69
MWG	43,850	1,566,520	68.32	NRC	4,900	302,500	1.48
CTG	29,000	1,915,113	55.49	VCS	57,400	24,500	1.36

前五名賣出							
HOSE			HNX				
股票代碼	收盤價 (越盾)	成交量 (股)	成交值 (十億越盾)	股票代碼	收盤價 (越盾)	成交量 (股)	成交值 (十億越盾)
FUEVFNVD	26,600	13,100,800	347.10	PVS	38,200	39,750	1.52
VHM	43,100	2,422,938	105.12	SHS	18,700	40,502	0.76
MBB	20,500	3,345,300	71.92	IDV	36,900	18,900	0.70
MWG	43,850	1,564,900	68.36	MBS	22,900	20,000	0.46
HPG	27,800	2,071,822	57.46	NVB	11,200	26,000	0.29

前五名淨買超							
HOSE			HNX				
股票代碼	收盤價 (越盾)	淨買成交量 (股)	淨買超值 (十億越盾)	股票代碼	收盤價 (越盾)	淨買成交量 (股)	淨買超值 (十億越盾)
VCB	86,200	730,392	62.81	IDC	51,800	101,430	5.25
OCB	14,250	2,973,200	42.11	LAS	14,900	259,100	3.77
ASM	11,000	3,883,300	40.25	NRC	4,900	302,500	1.48
VPB	19,200	2,063,500	39.63	PVS	38,200	30,250	1.18
VHC	66,300	334,720	21.61	VCS	57,400	20,200	1.12

## 前五名淨賣超

HOSE				HNX			
股票代碼	收盤價 (越盾)	淨賣成交量 (股)	淨賣超值 (十億越盾)	股票代碼	收盤價 (越盾)	淨賣成交量 (股)	淨賣超值 (十億越盾)
FUEVFVND	26,600	(8,546,500)	(226.24)	IDV	36,900	(18,900)	(0.70)
VHM	43,100	(2,333,938)	(101.27)	MBS	22,900	(18,000)	(0.41)
MSN	67,900	(738,267)	(49.79)	SHS	18,700	(21,069)	(0.39)
VRE	23,350	(1,701,800)	(39.61)	NVB	11,200	(26,000)	(0.29)
SHB	11,550	(2,668,942)	(30.70)	EID	20,900	(6,700)	(0.14)

## ETF 交易

價格統計					外資交易			
ETF 代碼	收盤價 (越盾)	漲跌 (%)	成交量 (股)	成交值 (十億越盾)	ETF 代碼	買進金額 (十億越盾)	賣出金額 (十億越盾)	淨超值 (十億越盾)
E1VFN30	20,030	0.4%	1,324,256	26.49	E1VFN30	25.34	21.99	3.35
FUEMAV30	13,770	0.1%	25,903	0.36	FUEMAV30	0.35	0.17	0.18
FUESSV30	14,310	0.4%	5,400	0.08	FUESSV30	0.02	0.04	(0.02)
FUESSV50	17,000	-0.1%	6,700	0.11	FUESSV50	0.00	0.00	0.00
FUESSVFL	19,080	0.2%	345,609	6.57	FUESSVFL	6.30	0.04	6.26
FUEVFVND	26,600	0.4%	13,139,768	348.13	FUEVFVND	120.86	347.10	(226.24)
FUEVN100	15,600	0.3%	30,810	0.48	FUEVN100	0.03	0.23	(0.19)
FUEIP100	8,400	2.4%	100	0.00	FUEIP100	0.00	0.00	0.00
FUEKIV30	7,650	-0.1%	7,110	0.05	FUEKIV30	0.05	0.01	0.04
FUEDCMID	10,900	0.5%	14,920	0.16	FUEDCMID	0.04	0.02	0.02
FUEKIVFS	11,000	0.6%	1,100	0.01	FUEKIVFS	0.00	0.01	(0.01)
FUEMAVND	11,150	0.0%	1,100	0.01	FUEMAVND	0.00	0.01	(0.01)
FUEFCV50	12,690	0.7%	5,601	0.07	FUEFCV50	0.00	0.00	0.00
FUEBFVND	12,510	0.0%	0	0.00	FUEBFVND	0.00	0.00	0.00
<b>總計</b>			<b>14,908,377</b>	<b>382.53</b>	<b>總計</b>	<b>153.00</b>	<b>369.62</b>	<b>(216.62)</b>

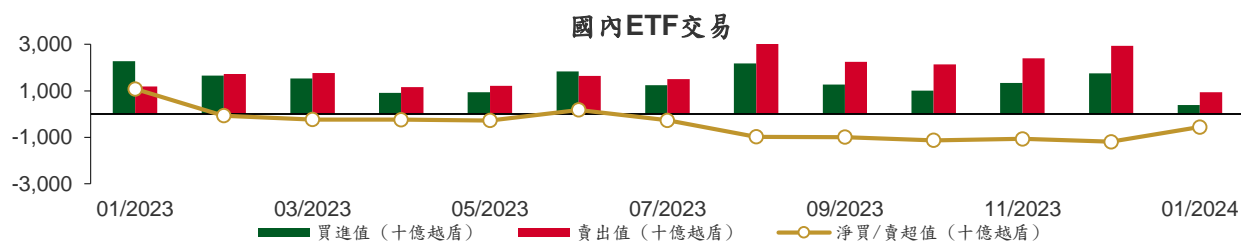

從2023年1月3日至2024年1月5日國內ETF價格變動

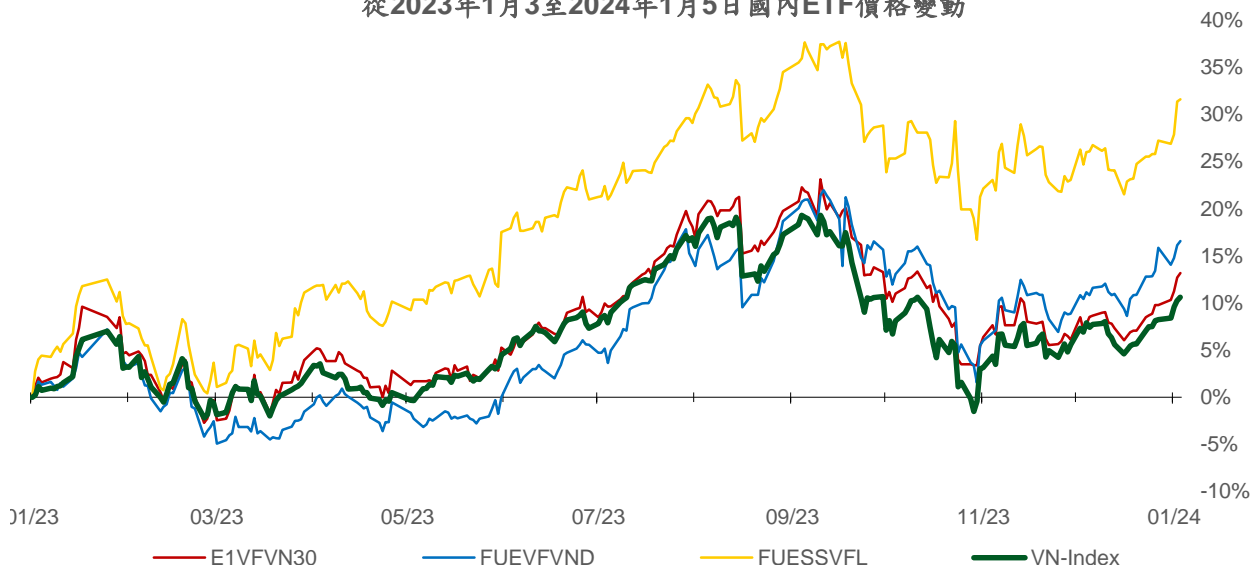

## 權證資訊

權證代碼(*)	收盤價 (越盾)	漲跌 (%)	成交量	到期的天數	標的股票之價格 (越盾)	權證理論價格 (越盾)**	與收盤價的差異 (越盾)	履約價格(越盾)	行使比例 n:1	最後交易日
CACB2303	810	3.9%	27,400	24	25,450	751	(59)	22,500	4.0	29/01/2024
CACB2304	1,850	-1.6%	450	262	25,450	1,264	(586)	23,000	3.0	23/09/2024
CACB2305	890	0.0%	4,640	276	25,450	539	(351)	24,000	6.0	07/10/2024
CACB2306	2,070	0.5%	79,590	195	25,450	1,404	(666)	22,000	3.0	18/07/2024
CACB2307	840	-2.3%	15,670	227	25,450	408	(432)	25,000	6.0	19/08/2024
CFPT2305	3,130	0.3%	350	101	97,400	3,093	(37)	67,210	9.9	15/04/2024
CFPT2307	2,370	0.0%	7,770	24	97,400	2,336	(34)	79,070	7.9	29/01/2024
CFPT2308	2,190	-0.5%	13,820	17	97,400	2,206	16	80,060	7.9	22/01/2024
CFPT2309	2,640	-1.9%	6,210	118	97,400	2,302	(338)	80,060	7.9	02/05/2024
CFPT2310	2,680	0.4%	11,810	209	97,400	1,955	(725)	84,510	7.9	01/08/2024
CFPT2311	1,160	1.8%	6,530	69	97,400	970	(190)	88,960	9.9	14/03/2024
CFPT2312	1,850	17.1%	500	32	97,400	1,350	(500)	91,530	4.9	06/02/2024
CFPT2313	1,380	-0.7%	8,440	215	97,400	603	(777)	100,000	10.0	07/08/2024
CFPT2314	1,950	0.5%	50	368	97,400	848	(1,102)	100,000	10.0	07/01/2025
CFPT2315	3,120	-2.2%	10	108	97,400	2,268	(852)	80,000	8.0	22/04/2024
CFPT2316	2,500	0.0%	31,770	195	97,400	1,731	(769)	82,000	10.0	18/07/2024
CFPT2317	1,380	-1.4%	11,180	319	97,400	488	(892)	101,000	15.0	19/11/2024
CFPT2318	1,970	-29.9%	280	188	97,400	747	(1,223)	99,000	8.0	11/07/2024
CHDB2304	1,030	1.0%	3,500	76	20,500	720	(310)	18,280	3.5	21/03/2024
CHDB2305	840	-2.3%	2,630	48	20,500	634	(206)	18,470	3.5	22/02/2024
CHDB2306	1,200	0.8%	320	171	20,500	640	(560)	19,340	3.5	24/06/2024
CHPG2309	1,730	0.0%	14,620	138	27,800	1,685	(45)	24,000	3.0	22/05/2024
CHPG2313	1,280	1.6%	117,840	54	27,800	1,202	(78)	23,330	4.0	28/02/2024
CHPG2314	3,340	0.6%	5,440	53	27,800	3,248	(92)	21,450	2.0	27/02/2024
CHPG2315	1,480	-1.3%	30	167	27,800	798	(682)	27,780	4.0	20/06/2024
CHPG2316	1,200	-4.0%	6,200	258	27,800	879	(321)	28,890	4.0	19/09/2024
CHPG2317	620	-1.6%	17,390	48	27,800	541	(79)	26,890	4.0	22/02/2024
CHPG2318	490	0.0%	21,400	77	27,800	388	(102)	29,220	4.0	22/03/2024
CHPG2319	800	-4.8%	7,740	171	27,800	575	(225)	30,110	4.0	24/06/2024
CHPG2321	1,700	0.0%	17,850	101	27,800	1,456	(244)	24,500	3.0	15/04/2024
CHPG2322	1,840	0.6%	19,880	192	27,800	1,267	(573)	30,000	2.0	15/07/2024
CHPG2325	340	0.0%	168,810	24	27,800	338	(2)	27,500	4.0	29/01/2024
CHPG2326	750	1.4%	346,990	118	27,800	701	(49)	27,500	4.0	02/05/2024
CHPG2327	300	-53.1%	75,670	17	27,800	271	(29)	29,000	2.0	22/01/2024
CHPG2328	1,240	-0.8%	120	118	27,800	1,177	(63)	28,500	2.0	02/05/2024
CHPG2329	1,700	-5.6%	460	209	27,800	1,531	(169)	29,000	2.0	01/08/2024
CHPG2330	370	-26.0%	4,830	69	27,800	299	(71)	31,000	3.0	14/03/2024
CHPG2331	840	0.0%	31,400	276	27,800	672	(168)	28,000	6.0	07/10/2024
CHPG2332	830	-1.2%	12,690	307	27,800	675	(155)	28,500	6.0	07/11/2024
CHPG2333	840	-1.2%	160	335	27,800	676	(164)	29,000	6.0	05/12/2024
CHPG2334	640	-3.0%	13,350	368	27,800	511	(129)	29,500	8.0	07/01/2025
CHPG2335	560	1.8%	5,060	27	27,800	409	(151)	27,110	4.0	01/02/2024
CHPG2336	1,060	0.0%	0	118	27,800	631	(429)	28,110	4.0	02/05/2024
CHPG2337	1,140	0.0%	0	180	27,800	635	(505)	29,670	4.0	03/07/2024
CHPG2338	1,410	0.0%	0	272	27,800	802	(608)	30,000	4.0	03/10/2024
CHPG2339	4,350	0.0%	0	363	27,800	1,897	(2,453)	30,220	2.0	02/01/2025
CHPG2340	2,160	-2.7%	20	108	27,800	1,369	(791)	25,000	3.0	22/04/2024
CHPG2341	2,100	-0.5%	3,450	195	27,800	1,280	(820)	30,000	2.0	18/07/2024
CHPG2342	850	0.0%	28,790	319	27,800	637	(213)	24,000	10.0	19/11/2024
CMBB2306	2,360	12.4%	107,940	138	20,500	2,311	(49)	16,970	1.7	22/05/2024
CMBB2308	550	12.2%	86,130	24	20,500	524	(26)	18,500	4.0	29/01/2024
CMBB2309	730	2.8%	17,650	118	20,500	580	(150)	19,000	4.0	02/05/2024
CMBB2310	890	43.6%	23,480	17	20,500	801	(89)	19,000	2.0	22/01/2024



CMBB2311	1,450	7.4%	15,650	118	20,500	1,160	(290)	19,000	2.0	02/05/2024
CMBB2312	1,710	3.6%	5,910	209	20,500	1,248	(462)	19,500	2.0	01/08/2024
CMBB2313	560	-6.7%	69,850	69	20,500	446	(114)	21,000	2.0	14/03/2024
CMBB2314	800	6.7%	11,870	215	20,500	564	(236)	20,000	4.0	07/08/2024
CMBB2315	1,090	4.8%	25,180	368	20,500	727	(363)	20,000	4.0	07/01/2025
CMBB2316	850	2.4%	2,960	118	20,500	303	(547)	18,000	10.0	02/05/2024
CMBB2317	830	3.8%	10,350	227	20,500	463	(367)	20,000	5.0	19/08/2024
CMBB2318	1,290	5.7%	39,530	258	20,500	907	(383)	18,000	4.0	19/09/2024
CMSN2302	1,670	-0.6%	3,580	138	67,900	1,228	(442)	66,000	6.0	22/05/2024
CMSN2305	290	-9.4%	46,830	54	67,900	117	(173)	76,790	10.0	28/02/2024
CMSN2306	190	-44.1%	8,850	48	67,900	57	(133)	80,000	10.0	22/02/2024
CMSN2307	650	-5.8%	17,810	171	67,900	247	(403)	83,000	10.0	24/06/2024
CMSN2309	30	-90.3%	40,400	24	67,900	3	(27)	85,000	8.0	29/01/2024
CMSN2310	20	-93.6%	14,990	17	67,900	2	(18)	83,000	8.0	22/01/2024
CMSN2311	660	-2.9%	11,310	209	67,900	270	(390)	88,500	8.0	01/08/2024
CMSN2312	110	-79.3%	1,550	32	67,900	0	(110)	98,100	5.0	06/02/2024
CMSN2313	860	-1.2%	8,870	276	67,900	495	(365)	80,000	10.0	07/10/2024
CMSN2314	130	-58.1%	1,300	27	67,900	24	(106)	79,000	10.0	01/02/2024
CMSN2315	500	-5.7%	34,460	118	67,900	169	(331)	82,000	10.0	02/05/2024
CMSN2316	1,260	0.0%	0	272	67,900	393	(867)	83,980	10.0	03/10/2024
CMSN2317	2,080	0.0%	0	363	67,900	579	(1,501)	86,870	8.0	02/01/2025
CMWG2305	2,520	5.0%	29,310	138	43,850	2,394	(126)	35,660	4.0	22/05/2024
CMWG2307	40	-81.0%	90,880	24	43,850	34	(6)	50,000	8.0	29/01/2024
CMWG2308	40	-87.5%	132,790	17	43,850	10	(30)	52,000	5.0	22/01/2024
CMWG2309	400	0.0%	100,820	118	43,850	243	(157)	54,000	5.0	02/05/2024
CMWG2310	780	6.9%	53,290	209	43,850	458	(322)	54,500	5.0	01/08/2024
CMWG2311	40	-92.5%	22,640	32	43,850	6	(34)	58,900	3.0	06/02/2024
CMWG2312	750	-14.8%	8,430	109	43,850	273	(477)	56,000	3.0	23/04/2024
CMWG2313	860	4.9%	28,050	215	43,850	580	(280)	50,000	6.0	07/08/2024
CMWG2314	690	4.6%	36,280	368	43,850	471	(219)	52,000	10.0	07/01/2025
CMWG2315	450	2.3%	1,550	118	43,850	117	(333)	48,890	20.0	02/05/2024
CMWG2316	860	4.9%	8,060	229	43,850	717	(143)	48,000	6.0	21/08/2024
CMWG2317	840	5.0%	70	108	43,850	313	(527)	50,000	6.0	22/04/2024
CMWG2318	1,860	3.3%	16,570	195	43,850	1,058	(802)	42,000	6.0	18/07/2024
CNVL2303	690	0.0%	2,700	76	16,850	431	(259)	17,330	4.0	21/03/2024
CNVL2305	1,200	-0.8%	690	171	16,850	708	(492)	17,000	4.0	24/06/2024
CPDR2303	2,290	4.1%	1,230	76	27,600	2,038	(252)	19,890	4.0	21/03/2024
CPDR2305	2,440	0.4%	43,850	171	27,600	2,191	(249)	20,220	4.0	24/06/2024
CPOW2304	270	0.0%	0	76	11,300	2	(268)	16,330	2.0	21/03/2024
CPOW2305	60	-75.0%	7,980	48	11,300	2	(58)	15,000	2.0	22/02/2024
CPOW2306	260	-10.3%	1,400	171	11,300	40	(220)	16,000	2.0	24/06/2024
CPOW2308	290	0.0%	14,920	101	11,300	102	(188)	12,000	5.0	15/04/2024
CPOW2309	230	-11.5%	26,660	131	11,300	62	(168)	14,500	2.0	15/05/2024
CPOW2310	30	-92.9%	930	17	11,300	0	(30)	14,000	1.0	22/01/2024
CPOW2311	30	-92.7%	60	32	11,300	0	(30)	15,500	1.0	06/02/2024
CPOW2312	210	-8.7%	4,760	27	11,300	56	(154)	12,220	2.0	01/02/2024
CPOW2313	900	0.0%	0	180	11,300	253	(647)	12,890	2.0	03/07/2024
CPOW2314	1,150	0.0%	0	272	11,300	342	(808)	13,110	2.0	03/10/2024
CPOW2315	1,390	-1.4%	20	363	11,300	398	(992)	13,460	2.0	02/01/2025
CSHB2301	540	-5.3%	11,730	27	11,550	291	(249)	11,330	2.0	01/02/2024
CSHB2302	1,080	0.0%	0	118	11,550	394	(686)	12,000	2.0	02/05/2024
CSHB2303	1,210	0.0%	0	179	11,550	444	(766)	12,350	2.0	02/07/2024
CSHB2304	570	0.0%	10,800	180	11,550	233	(337)	11,670	5.0	03/07/2024
CSHB2305	640	0.0%	16,180	272	11,550	222	(418)	12,560	5.0	03/10/2024
CSHB2306	1,920	6.1%	400	363	11,550	639	(1,281)	12,780	2.0	02/01/2025
CSTB2306	1,490	16.4%	170,740	138	29,300	1,378	(112)	30,000	2.0	22/05/2024
CSTB2310	360	16.1%	94,810	54	29,300	292	(68)	30,330	5.0	28/02/2024
CSTB2312	620	1.6%	12,000	167	29,300	381	(239)	33,330	5.0	20/06/2024
CSTB2313	770	2.7%	4,100	258	29,300	424	(346)	35,560	5.0	19/09/2024

CSTB2314	250	13.6%	12,810	48	29,300	152	(98)	32,220	5.0	22/02/2024
CSTB2315	240	-22.6%	25,450	77	29,300	141	(99)	34,330	5.0	22/03/2024
CSTB2316	460	-2.1%	4,750	171	29,300	248	(212)	36,330	5.0	24/06/2024
CSTB2318	630	8.6%	54,480	131	29,300	482	(148)	32,000	4.0	15/05/2024
CSTB2319	670	-5.6%	50,180	101	29,300	428	(242)	27,000	9.0	15/04/2024
CSTB2321	360	16.1%	133,450	24	29,300	356	(4)	29,000	4.0	29/01/2024
CSTB2322	760	-8.4%	673,020	118	29,300	630	(130)	30,000	4.0	02/05/2024
CSTB2323	400	11.1%	4,360	17	29,300	308	(92)	29,000	4.0	22/01/2024
CSTB2324	700	2.9%	274,620	118	29,300	531	(169)	31,000	4.0	02/05/2024
CSTB2325	1,030	-1.0%	52,020	209	29,300	725	(305)	31,500	4.0	01/08/2024
CSTB2326	1,250	0.0%	0	109	29,300	689	(561)	33,000	2.0	23/04/2024
CSTB2327	600	9.1%	447,080	215	29,300	464	(136)	32,000	6.0	07/08/2024
CSTB2328	600	5.3%	24,450	368	29,300	460	(140)	33,000	8.0	07/01/2025
CSTB2329	230	-34.3%	3,920	27	29,300	117	(113)	31,890	4.0	01/02/2024
CSTB2330	600	0.0%	39,000	118	29,300	307	(293)	34,000	4.0	02/05/2024
CSTB2331	620	-1.6%	54,140	180	29,300	320	(300)	35,000	5.0	03/07/2024
CSTB2332	840	9.1%	39,010	272	29,300	430	(410)	35,890	5.0	03/10/2024
CSTB2333	3,270	0.0%	0	363	29,300	1,381	(1,889)	36,110	2.0	02/01/2025
CSTB2334	2,490	0.0%	90,310	229	29,300	1,703	(787)	27,000	3.0	21/08/2024
CSTB2335	1,540	13.2%	10	108	29,300	666	(874)	31,000	3.0	22/04/2024
CSTB2336	690	6.2%	16,060	133	29,300	460	(230)	31,000	5.0	17/05/2024
CSTB2337	1,170	2.6%	118,440	319	29,300	829	(341)	27,000	7.0	19/11/2024
CTCB2302	2,480	4.2%	9,600	138	33,200	2,330	(150)	27,000	3.0	22/05/2024
CTCB2304	250	-39.0%	3,860	24	33,200	181	(69)	34,500	4.0	29/01/2024
CTCB2305	560	-11.1%	2,080	17	33,200	439	(121)	32,000	4.0	22/01/2024
CTCB2306	1,200	-1.6%	4,780	118	33,200	849	(351)	32,000	4.0	02/05/2024
CTCB2307	1,320	-5.0%	60	209	33,200	847	(473)	34,000	4.0	01/08/2024
CTCB2308	430	-31.8%	20	69	33,200	271	(159)	37,000	3.0	14/03/2024
CTCB2309	1,740	1.2%	780	262	33,200	1,151	(589)	35,000	3.0	23/09/2024
CTCB2310	620	-1.6%	6,100	276	33,200	446	(174)	35,000	8.0	07/10/2024
CTCB2311	2,170	12.4%	10	108	33,200	1,092	(1,078)	32,000	3.0	22/04/2024
CTCB2312	1,920	-28.1%	490	188	33,200	1,276	(644)	32,600	3.0	11/07/2024
CTPB2304	720	1.4%	3,360	118	18,000	263	(457)	18,890	4.0	02/05/2024
CTPB2305	880	-1.1%	19,510	180	18,000	309	(571)	19,330	4.0	03/07/2024
CTPB2306	2,280	0.4%	1,710	272	18,000	732	(1,548)	19,890	2.0	03/10/2024
CVHM2302	1,000	-3.9%	44,700	138	43,100	488	(512)	50,000	4.0	22/05/2024
CVHM2305	40	-81.0%	59,570	54	43,100	10	(30)	57,780	8.0	28/02/2024
CVHM2306	40	-81.0%	120	48	43,100	3	(37)	60,670	8.0	22/02/2024
CVHM2307	220	0.0%	1,630	171	43,100	71	(149)	62,670	8.0	24/06/2024
CVHM2309	30	-85.0%	2,510	24	43,100	0	(30)	62,000	8.0	29/01/2024
CVHM2310	20	-93.6%	46,160	17	43,100	0	(20)	59,000	5.0	22/01/2024
CVHM2311	470	-7.8%	1,720	209	43,100	208	(262)	60,500	5.0	01/08/2024
CVHM2312	310	-34.0%	7,660	118	43,100	140	(170)	56,000	5.0	02/05/2024
CVHM2313	590	1.7%	18,090	276	43,100	369	(221)	50,000	10.0	07/10/2024
CVHM2314	160	-42.9%	25,200	27	43,100	39	(121)	48,890	8.0	01/02/2024
CVHM2315	540	-1.8%	92,960	118	43,100	183	(357)	50,890	8.0	02/05/2024
CVHM2316	780	-2.5%	4,010	180	43,100	278	(502)	51,230	8.0	03/07/2024
CVHM2317	970	-6.7%	3,000	272	43,100	379	(591)	52,350	8.0	03/10/2024
CVHM2318	2,060	0.0%	0	363	43,100	738	(1,322)	53,460	5.0	02/01/2025
CVHM2319	940	-3.1%	30	108	43,100	224	(716)	52,000	5.0	22/04/2024
CVIB2302	1,530	8.5%	24,250	138	20,700	1,532	2	19,150	1.7	22/05/2024
CVIB2304	900	3.5%	1,880	215	20,700	639	(261)	20,000	4.0	07/08/2024
CVIB2305	650	3.2%	1,150	368	20,700	398	(252)	22,000	6.0	07/01/2025
CVIB2306	2,580	0.8%	6,640	229	20,700	2,258	(322)	17,000	2.0	21/08/2024
CVIB2307	1,050	2.9%	35,470	227	20,700	535	(515)	21,000	4.0	19/08/2024
CVIC2304	280	0.0%	0	76	44,100	20	(260)	59,890	8.0	21/03/2024
CVIC2305	120	-52.0%	10	48	44,100	3	(117)	61,110	8.0	22/02/2024
CVIC2306	990	-13.9%	210	171	44,100	83	(907)	62,220	8.0	24/06/2024
CVIC2308	510	-1.9%	31,400	215	44,100	324	(186)	50,000	10.0	07/08/2024

CVIC2309	550	-8.3%	10,250	276	44,100	340	(210)	52,000	10.0	07/10/2024
CVIC2310	180	-10.0%	8,180	27	44,100	37	(143)	50,000	8.0	01/02/2024
CVIC2311	380	-2.6%	51,370	55	44,100	64	(316)	52,000	8.0	29/02/2024
CVIC2312	760	-2.6%	620	180	44,100	218	(542)	52,350	10.0	03/07/2024
CVIC2313	990	-1.0%	120	272	44,100	298	(692)	53,460	10.0	03/10/2024
CVIC2314	2,670	0.0%	0	363	44,100	729	(1,941)	54,570	5.0	02/01/2025
CVNM2304	540	-3.6%	10,150	54	68,800	281	(259)	68,250	9.6	28/02/2024
CVNM2305	430	-4.4%	100	48	68,800	159	(271)	70,500	9.6	22/02/2024
CVNM2306	880	-2.2%	1,400	171	68,800	292	(588)	72,630	9.6	24/06/2024
CVNM2308	870	-2.3%	18,570	118	68,800	479	(391)	68,490	7.9	02/05/2024
CVNM2309	100	-81.8%	1,000	32	68,800	2	(98)	81,400	5.0	06/02/2024
CVNM2310	570	-1.7%	8,000	215	68,800	152	(418)	79,410	9.9	07/08/2024
CVNM2311	920	-4.2%	380	368	68,800	290	(630)	79,410	9.9	07/01/2025
CVNM2312	300	0.0%	0	27	68,800	1	(299)	79,410	9.9	01/02/2024
CVNM2313	390	0.0%	0	118	68,800	28	(362)	83,360	9.9	02/05/2024
CVNM2314	1,090	0.0%	0	272	68,800	119	(971)	86,250	7.9	03/10/2024
CVNM2315	3,290	0.0%	0	363	68,800	314	(2,976)	88,230	4.0	02/01/2025
CVNM2316	1,310	-3.7%	10	108	68,800	609	(701)	64,520	9.9	22/04/2024
CVPB2305	1,200	-0.8%	103,460	101	19,200	914	(286)	17,160	2.9	15/04/2024
CVPB2308	70	-68.2%	28,100	24	19,200	42	(28)	20,970	3.8	29/01/2024
CVPB2309	290	-6.5%	157,580	118	19,200	195	(95)	21,450	3.8	02/05/2024
CVPB2310	200	-60.8%	920	17	19,200	88	(112)	20,490	1.9	22/01/2024
CVPB2311	1,160	-9.4%	3,530	118	19,200	739	(421)	19,540	1.9	02/05/2024
CVPB2312	1,660	0.0%	0	209	19,200	916	(744)	20,020	1.9	01/08/2024
CVPB2313	190	-52.5%	5,210	32	19,200	14	(176)	23,260	1.9	06/02/2024
CVPB2314	390	0.0%	52,420	215	19,200	236	(154)	22,880	3.8	07/08/2024
CVPB2315	430	0.0%	25,400	368	19,200	247	(183)	23,350	5.7	07/01/2025
CVPB2316	410	-6.8%	13,310	118	19,200	111	(299)	22,360	4.8	02/05/2024
CVPB2317	570	-1.7%	14,260	180	19,200	194	(376)	22,880	3.8	03/07/2024
CVPB2318	780	2.6%	100	272	19,200	268	(512)	23,420	3.8	03/10/2024
CVPB2319	2,750	0.0%	0	363	19,200	657	(2,093)	23,950	1.9	02/01/2025
CVPB2320	920	-7.1%	10	108	19,200	281	(639)	20,970	2.9	22/04/2024
CVPB2321	620	-1.6%	60,750	227	19,200	399	(221)	18,000	7.0	19/08/2024
CVPB2322	830	-2.4%	16,700	258	19,200	498	(332)	20,000	4.0	19/09/2024
CVRE2303	840	-1.2%	6,470	138	23,350	521	(319)	25,000	3.0	22/05/2024
CVRE2306	100	-54.6%	110	54	23,350	20	(80)	29,330	5.0	28/02/2024
CVRE2307	70	-65.0%	2,840	48	23,350	8	(62)	30,330	5.0	22/02/2024
CVRE2308	290	-6.5%	6,310	171	23,350	93	(197)	31,330	5.0	24/06/2024
CVRE2310	20	-85.7%	6,560	24	23,350	1	(19)	30,000	6.0	29/01/2024
CVRE2311	20	-90.5%	960	17	23,350	1	(19)	29,000	4.0	22/01/2024
CVRE2312	450	-2.2%	4,770	118	23,350	181	(269)	27,500	4.0	02/05/2024
CVRE2313	460	-8.0%	27,080	209	23,350	229	(231)	29,500	4.0	01/08/2024
CVRE2314	30	-89.3%	2,440	32	23,350	0	(30)	34,100	3.0	06/02/2024
CVRE2315	280	-9.7%	74,710	276	23,350	147	(133)	30,000	8.0	07/10/2024
CVRE2316	100	-61.5%	32,020	27	23,350	5	(95)	29,000	4.0	01/02/2024
CVRE2317	230	-8.0%	3,950	118	23,350	89	(141)	30,000	4.0	02/05/2024
CVRE2318	470	-2.1%	30,910	180	23,350	136	(334)	31,000	4.0	03/07/2024
CVRE2319	670	-6.9%	3,970	272	23,350	216	(454)	31,780	4.0	03/10/2024
CVRE2320	2,680	0.0%	0	363	23,350	590	(2,090)	32,330	2.0	02/01/2025
CVRE2321	540	-8.5%	10	77	23,350	59	(481)	29,000	4.0	22/03/2024
CVRE2322	1,310	-3.0%	37,810	195	23,350	795	(515)	24,000	3.0	18/07/2024
CVRE2323	1,350	-28.2%	120	159	23,350	601	(749)	24,800	3.0	12/06/2024

(\*) 歐式交易方式，以現金交易

(\*\*) PHS 採用 Black-Scholes 估價方式

## 期投資股

股票代碼	證券所	現時價格	目標價*	報告日	預期 2023 年盈利 (十億越盾)	PE Forward	PB Forward
GAS	HOSE	77,200	87,300	12/19/2023	12,352	16.5	2.8
BID	HOSE	44,500	55,800	12/7/2023	25,522	11.0	1.8
FRT	HOSE	103,000	117,700	12/7/2023	305	45.5	9.3
NLG	HOSE	37,200	40,600	12/7/2023	631	18.5	1.5
TCM	HOSE	40,650	55,300	11/28/2023	221	15.5	1.7
DPR	HOSE	31,350	44,000	11/27/2023	300	10.4	1.1
GEG	HOSE	13,000	18,900	11/23/2023	208	18.8	1.6
MWG	HOSE	43,850	65,900	11/17/2023	356	165.2	2.5
SIP	HOSE	64,700	83,400	11/17/2023	1,123	9.7	3.1
DPM	HOSE	33,850	35,000	11/15/2023	900	13.1	1.2
SAB	HOSE	61,900	88,050	11/15/2023	5,639	17.7	3.7
VCB	HOSE	86,200	87,300	11/14/2023	37,497	13.0	2.2
STK	HOSE	25,900	34,450	11/13/2023	82	19.3	1.3
TCB	HOSE	33,200	45,100	11/10/2023	18,401	7.0	1.0
FMC	HOSE	45,600	59,400	11/7/2023	272	10.4	1.3
DCM	HOSE	32,400	38,900	10/25/2023	1,823	11.3	1.9
KDH	HOSE	31,000	40,900	10/23/2023	1,008	29.1	2.1
VCG	HOSE	24,800	33,000	10/18/2023	492	30.9	1.7
VRE	HOSE	23,350	39,400	10/16/2023	4,036	22.7	2.6
POW	HOSE	11,300	14,800	9/22/2023	1,817	23.6	1.1
VPB	HOSE	19,200	24,400	9/21/2023	14,007	11.8	1.0
ANV	HOSE	32,150	44,600	9/20/2023	574	10.3	1.7
BSR	UPCOM	18,928	20,200	8/30/2023	7,288	8.7	1.1
VNM	HOSE	68,800	73,100	8/25/2023	9,365	16.3	4.9
MSH	HOSE	37,400	49,350	8/23/2023	270	13.7	2.0
DGW	HOSE	55,600	50,800	8/14/2023	440	18.8	3.1
IDC	HNX	51,800	48,527	8/3/2023	48,527	6.1	2.8
PNJ	HOSE	83,400	89,000	8/3/2023	1,729	12.2	3.0
NT2	HOSE	24,600	32,500	8/2/2023	671	13.9	2.1
STB	HOSE	29,300	38,000	7/14/2023	7,259	9.9	1.6
PLX	HOSE	35,200	45,100	7/5/2023	3,513	18.3	2.5
ACB	HOSE	25,450	25,400	6/30/2023	14,955	6.6	1.3
CTG	HOSE	29,000	39,700	6/13/2023	19,121	10.0	1.5
MBB	HOSE	20,500	27,200	6/13/2023	21,242	5.8	1.2
HDB	HOSE	20,500	23,170	6/13/2023	10,216	6.2	1.3
TPB	HOSE	18,000	24,000	6/13/2023	6,732	5.7	1.0
OCB	HOSE	14,250	22,700	6/13/2023	4,354	7.2	1.1
VIB	HOSE	20,700	29,300	6/13/2023	9,378	6.6	1.5
LPB	HOSE	16,600	18,800	6/13/2023	4,925	6.6	1.1
MSB	HOSE	13,550	21,900	6/13/2023	4,803	9.1	1.4
SHB	HOSE	11,550	15,600	6/13/2023	8,035	6.0	0.9
DHG	HOSE	107,900	111,600	6/13/2023	1,061	13.8	3.0
IMP	HOSE	61,000	68,000	6/13/2023	286	15.9	2.2
QTP	UPCOM	14,859	23,900	6/13/2023	1,300	8.3	1.6
PVS	HNX	38,200	30,700	6/13/2023	1,059	16.8	1.2
MPC	UPCOM	17,032	19,200	6/13/2023	597	12.9	1.3
VHM	HOSE	43,100	83,100	6/13/2023	29,034	12.5	2.3
KBC	HOSE	31,950	32,000	6/13/2023	2,073	11.9	1.3
HPG	HOSE	27,800	35,400	6/13/2023	7,698	16.6	1.2
SBT	HOSE	13,300	16,700	6/13/2023	827	15.7	1.1
PVI	HNX	45,100	47,002	12/19/2022	996	13.8	1.3
BMI	HOSE	21,700	25,190	12/19/2022	427	9.0	1.0
BVH	HOSE	40,000	70,900	12/19/2022	2,967	17.7	2.3

VHC	HOSE	66,300	69,000	12/19/2022	1,510	8.4	1.5
SZC	HOSE	36,600	42,700	12/19/2022	585	7.5	2.6
GVR	HOSE	21,800	29,755	12/19/2022	5,521	27.8	2.1
LHG	HOSE	29,600	42,250	12/19/2022	653	3.5	1.2
PVT	HOSE	26,500	26,900	12/19/2022	831	14.1	1.2
TRA	HOSE	84,300	117,400	12/19/2022	349	13.9	2.8

資料來源: PHFM 收集

\*若除權交易日發生在報告日後將影響目標價

### 分析師認證

這份報告由 Pham Quang Chuong - 富鑫證券股份公司研究員製作。負責籌備本研究報告之全部或部份內容之研究分析師、策略分析師、研究人員以茲聲明，任何研究分析師、策略分析師、研究人員在於本研究報告所提出之觀點，皆精確反映出其對於該發行機構與證券之個人意見。各研究分析師、策略分析師、研究人員均保證，其報酬在過去與未來，絕對沒有任何一部分是直接或間接與研究分析師、策略分析師、研究人員在此研究報告中所呈現之特定推薦或觀點有關。

### 評等指標定義

**加碼**= 預估其未來之潛在上漲空間大於10%。

**觀望**= 預估其未來之潛在漲跌空間將在下上10%之間。

**減碼**= 預估其未來之潛在下跌空間大於10%。

**未評等**= 本股票並不在富鑫證券之評等涵蓋範圍，或者尚未上市。

績效表現根據12個月的總回報(包含股息)所評定。

### 富鑫證券股份公司

地址：21st Floor, Phu My Hung Building, 08 Hoang Van Thai Street, Tan Phu Ward, District 7, HCMC.

電話號碼：(84-28) 5 413 5479

傳真號碼：+84 28 5413 5473

### 胡志明市

#### 富美興交易室

地址：Ground Floor, CR2-08, 107 Ton Dat Tien, Tan Phu Ward, District 7, Ho Chi Minh City

電話號碼：(84-28) 5 413 5478

傳真號碼：+84 28 5413 5473

#### Tan Binh 分行

地址：Park Legend Building, 251 Hoang Van Thu Street, Ward 2, Tan Binh District, HCMC

電話號碼：(84-28) 3813 2401

傳真號碼：(84-28) 3813 2415

#### 第三郡分行

地址：4th & 5th Floor, D&D Tower, 458 Nguyen Thi Minh Khai, Ward 2, District 3, HCMC

電話號碼：(84-28) 382 08068

傳真號碼：(84-28) 3820 8206

#### 第一郡分行

地址：Room 1003A, 10th Floor, No. 81-83-83B-85 Ham Nghi Street, Nguyen Thai Binh Ward, District 1, HCMC

電話號碼：(84-28) 3 535 6060

傳真號碼：(84-28) 3 535 2912

### 河內市

#### Ha Noi 分行

地址：5th Floor, Vinafor Building, No.127 Lo Duc, Dong Mac Ward, Hai Ba Trung District, Ha Noi

電話號碼：(84-24) 3 933 4566

傳真號碼：(84-24) 3 933 4820

#### Thanh Xuan 分行

地址：5th Floor, UDIC Complex Building, N04 Hoang Dao Thuy, Trung Hoa Ward, Cau Giay District, Ha Noi

電話號碼：(84-24) 6 250 9999

傳真號碼：(84-24) 6 250 6666

### 海防市

#### 海防分行

地址：2nd Floor, Eliteco Building No.18 Tran Hung Dao, Hoang Van Thu Ward, Hong Bang District, Hai Phong

電話號碼：(84-225) 384 1810

傳真號碼：(84-225) 384 1801