

越股行情

03/01/2024	HOSE		VN30		HNX	
收盤價	1,144.17	1.10%	1,144.85	1.17%	231.64	0.72%
成交股數(百萬股)	720.16	-14.52%	199.03	-7.50%	61.65	-0.05%
撮合股數(百萬股)	657.80	-15.40%	179.57	-2.52%	58.22	-2.40%
與最近 20 日之平均比較	645.35	1.93%	163.76	9.65%	75.72	-23.12%
成交值(十億越盾)	14,714	-14.04%	5,416	-7.15%	1,138	-8.14%
撮合成交值(十億越盾)	13,111	-17.26%	4,759	-8.14%	1,061	-8.48%
與最近 20 日之平均比較	13,393	-2.11%	4,746	0.27%	1,451	-26.91%
上漲家數	395	69%	27	90%	118	50%
下跌家數	106	19%	2	7%	54	23%
持平家數	71	12%	1	3%	62	26%

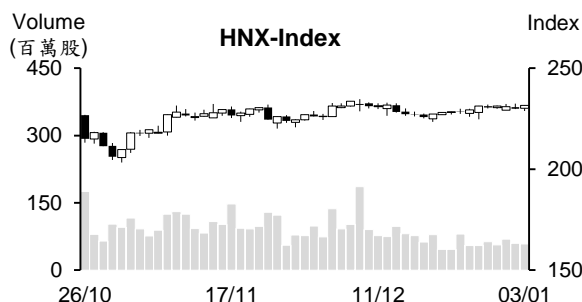
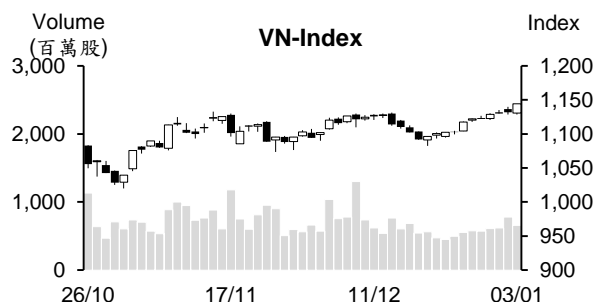

市場概況

今日越股兩大指數雙雙以當天最高點作收。盤初盤勢呈現膠著。然午盤交易時段，大部分藍籌股上揚，特別是銀行、營建、鋼鐵及工業不動產類股紛紛上漲，推升指數一路走升。量能雖較昨日萎縮，但仍高出最近二十日平均成交量。外資連續兩個交易日維持減碼。

技術分析

VN 指數連續四個交易日上漲且量能維持高出最近二十日平均成交量。今日指數出現大紅棒且突破 2023 年 11 月高點與 MA100 均線，以及 MA5 維持在 MA20 均線之上，加以相對強弱指標 (RSI) 與平滑異同移動平均線 (MACD) 均提升，支持指數有機會向上測試 1,150-1,160 點或 1,250 點 (2023 年 9 月高點)；河內部分，HNX 指數由 MA20 回升 (大紅棒)，以及平滑異同移動平均線 (MACD) 向上與信號線-Signal 交叉 (買進信號)，預期指數將向上測試 233 點 (MA100)。整體而言，短線盤勢可望恢復上升走勢，操作上建議投資人可採取短進短出操作，基本面佳、預期第四季獲利成長之股票為投資標的。

建議股名單: VRE (加碼)

觀察股名單: PVD、DGC

(請參考第 2 頁)

當日調整股名單

次號	股票代碼	評等	評等日	現時價格	買入區間	持股表現	目標價	預期獲利	停損價	預期損失	備註
1	VRE	加碼	04/01/24	23.25	23.25	0.0%	25.6	10.1%	22.5	-3.2%	VRE 在底部附近有機會展開反彈走勢。

次號	股票代碼	評等	評等日	現時價格	支撐/壓力	停損	技術指標
1	PVD	觀察買進	04/01/24	28.2	32	26.8	PVD 在 28 點附近積累上漲動能 (小 K 線)，最近量能竹進擴增 → 預期該股即將回升。
2	DGC	觀察買進	04/01/24	94	104	90	DGC 在 94 點附近積累上漲動能 (小 K 線)，最近量能竹進擴增 → 預期該股即將回升。

投資組合部位

次號	股票代碼	評等	評等日	現時價格	買入區間	持股表現	目標價	預期獲利	停損價	預期損失	備註
1	MBB	加碼	20/12/23	19.15	18.15	5.5%	19.4	6.9%	17.9	-1.4%	
2	PNJ	加碼	21/12/23	86	80.3	7.1%	92	14.6%	78.1	-3%	
3	CTI	加碼	26/12/23	15.65	14.85	5.4%	17	14.5%	14	-6%	
4	VIB	加碼	27/12/23	20.1	19.15	5.0%	21.7	13.3%	18.4	-4%	
5	QNS	加碼	28/12/23	45.43	45.3	0.3%	50	10.4%	44	-3%	
6	STB	加碼	29/12/23	28.5	27.6	3.3%	29.9	8%	26.5	-4%	
7	VNM	加碼	03/01/24	69	68.3	1.0%	75	10%	66.5	-3%	

2023 年公共投資之執行資金達成年度計劃約 73.5%

從今年初至 2023 年 11 月 30 日，公共投資之執行資金為 449.506 兆越盾，達成年度計畫 (788.935 兆越盾) 的 56.98%。截至 2023 年 12 月 31 日為止，執行資金約 579.848 兆越盾，分別達成國會計畫及政府訂定的 73.5% 及 81.87% (2022 年同期其比率分別為 67.27% 及 75.11%)。

越南國家銀行-SBV、交通部、國防部、廣義省、隆安省、同塔省及金甌省的投資執行資金可能達成年度計畫，目前這些單位之達成率分別為 94.74%、86.08%、85.05%、98.94%、94.78%、91.68% 及 90.49%。

在 115 個部門及地區中，預期今年 65 個部門及地區的執行資金低於全國平均水位，其中 12 個部門之達成率低於 20%、2 個地區之達成率低於 40%。

2023 年的最後十天，融資金額近 300 兆越盾

越南國家銀行 (SBV) 副行長 Dao Minh Tu 先生在 1 月 3 日上午記者會上表，2023 年授信成長 13.5% 左右，仍低於 2023 年 14-15% 的授信成長目標。然在貸款需求疲弱之情況下，這是較為樂觀的結果。

雖然截至 2023 年 12 月 21 日為止，授信僅成長 11.09%，但 2023 年底授信成長率已提升至 13.5%，顯示 2023 年最後十天，授信成長 2.41% (相當於近 290 兆越盾的融資金額)。

SBV 副行長：貸款利率為過去 20 年以來之最低

2023 年雖然世界大經濟體的利率維持在高水位，但越南國家銀行 (SBV) 已連續四次降息 (0.5-2.0%) 以激勵經濟成長。迄今，存放款利率較 2022 年底已降低逾 2.0%。

目前貸款利率為過去 20 年以來之最低，較多銀行預期利率難以更低。雖然前段時間融資的款項之利率仍相當高，但 2024 年新款項的貸款利率將明顯下降。

另外，貨幣政策局局長 Pham Chi Quang 先生表示，同業隔夜年拆款利率僅為 0.2-0.5%，協助銀行更有空間調降利率。

資料來源：Cafef、Vietstock、Fireant

2023 年 FMC 銷售額縮減逾 11%，獲利約 3,000 億越盾

據 Sao Ta 食品股份公司 (HOSE：FMC) 剛公佈有關 2023 年經營總結之顯示，蝦類產品的產量較去年增長 3% 至近 2.12 萬噸，農產品的產量則減少近 21% 至 1,600 噸。蝦類及農產品的銷售量分別縮減 4% 及 24% 至 1.74 萬噸及近 1400 噸。總計，2023 年 FMC 銷售額約 2.006 億美元，較 2022 年萎縮逾 11%，但仍達成年度計劃 (2 億美元)。公司透露獲利可望超過 3,000 億越盾。

雖然營收僅達成年度計劃的低於 50%，但 Dabaco 連續三年提出營收為十億多美元之計畫，今年公司訂定獲利為 7,300 億越盾

據越南 Dabaco 股份公司 (HoSE: DBC) 公佈董事會通過 2024 年經營計劃之顯示，營收將為 25.38 兆越盾及稅後盈餘將近 7,300 億越盾。值得注意的是，這是 DBC 連續三年提出營收為十億多美元之計畫，但 2022 年公司營收僅達成年度計劃的低於 50%，稅後盈餘僅為 50 億多越盾 (目標為 9,180 億越盾)。2023 年前九個月營收為 8.798 兆越盾 (僅達成年度計劃的近 36%)、稅後盈餘為 186 億越盾 (僅達成年度計劃的 3%)。

截至 2023 年 9 月 30 日為止，DBC 資產總額為 12.224 兆越盾。現金減少 49% 至 3,200 億越盾。

VIB 公佈 2023 年經營結果

越南國際商業股份銀行 (HOSE：VIB) 最近通過 2023 年現金股息預支比率為 6% 之方案。截至 2023 年第三季底為止，未分配淨利為 7.133 兆越盾。在提存後，未分配淨利為 6.141 兆越盾。VIB 因之將預支現金股息 (比率為 6%)。

2023 年 VIB 稅後盈餘可望達 8.64 兆越盾。截至 2023 年 12 月 31 日為止，未分配淨利約 9.159 兆越盾。

VIB 為 2023 年第一家發放現金股息之銀行。VIB 於 3 月 3 日支付近 2.108 兆越盾來預支第一次現金股息 (比率為 5%)，5 月 5 日 VIB 再次預支現金股息 (比率為 10%)。總計，2023 年現金股息比率共為 15%。另外，2023 年 VIB 也發放股票股利 (比率為 20%) 以將註冊資本增加 4.215 兆越盾至 25.292 兆越盾。

2023 年前九個月 VIB 稅前盈餘及稅後盈餘分別達 8.324 億越盾及 6.66 億越盾。預期 2023 年第四季該銀行稅後盈餘約 1.98 兆越盾，低於 2022 年同期。

資料來源：Cafef、Vietstock

市場統計

撮合統計

推升指數的前五名股票

HOSE				HNX			
股票代碼	收盤價 (越盾)	漲跌 %	影響指數 %	股票代碼	收盤價 (VND)	漲跌 %	影響指數 %
VCB	84,500	1.20%	0.12%	IDC	52,200	1.95%	0.11%
BID	43,800	1.86%	0.10%	HUT	20,200	1.00%	0.06%
GVR	21,600	3.10%	0.06%	SHS	18,700	1.08%	0.05%
CTG	27,600	1.47%	0.05%	PVS	38,200	0.79%	0.05%
ACB	25,000	2.25%	0.05%	NVB	11,000	1.85%	0.04%

拖累指數的前五名股票

HOSE				HNX			
股票代碼	收盤價 (越盾)	漲跌 %	影響指數 %	股票代碼	收盤價 (越盾)	漲跌 %	影響指數 %
SSB	23,300	-2.71%	-0.04%	HTP	19,600	-9.68%	-0.06%
BCM	61,500	-0.65%	-0.01%	VIF	17,000	-2.30%	-0.05%
BMP	107,000	-1.83%	0.00%	DTK	11,400	-0.87%	-0.02%
HDG	26,500	-1.85%	0.00%	SHN	6,700	-6.94%	-0.02%
SIP	64,300	-1.23%	0.00%	KSF	41,200	-0.48%	-0.02%

前五名成交量

HOSE				HNX			
股票代碼	收盤價 (越盾)	漲跌 %	成交量 (股)	股票代碼	收盤價 (越盾)	漲跌 %	成交量 (千股)
SHB	11,250	2.74%	30,258,929	SHS	18,700	1.08%	10,524,622
HQC	4,450	6.97%	21,532,245	HUT	20,200	1.00%	8,061,715
STB	28,500	2.70%	19,993,388	CEO	22,700	0.89%	4,681,307
HHV	16,200	3.85%	18,831,892	MBS	22,700	0.89%	2,465,601
HPG	27,800	1.28%	18,581,664	PVS	38,200	0.79%	2,449,197

前五名成交值

HOSE				HNX			
股票代碼	收盤價 (越盾)	漲跌 %	成交值 (十億越盾)	股票代碼	收盤價 (越盾)	漲跌 %	成交值 (十億越盾)
STB	28,500	2.70%	561.9	SHS	18,700	1.08%	195.4
HPG	27,800	1.28%	512.3	HUT	20,200	1.00%	164.0
SSI	32,950	1.38%	372.5	CEO	22,700	0.89%	105.7
VND	22,350	0.90%	367.9	IDC	52,200	1.95%	105.0
GEX	22,550	1.81%	340.9	PVS	38,200	0.79%	93.0

議價交易

前五名股

HOSE			HNX		
股票代碼	成交量 (股)	成交值 (十億越盾)	股票代碼	成交量 (股)	成交值 (十億越盾)
MSN	4,378,900	299.52	PVS	1,054,900	40.93
KDC	3,370,000	213.75	GKM	401,100	14.00
FUESSVFL	10,800,000	198.42	HUT	500,000	10.00
SSB	4,137,000	98.87	MST	1,115,000	7.02
SAM	8,940,000	58.11	HTP	109,000	2.48

外資交易行情 (股票)

證交所	買進成交量 (百萬股)	買進金額 (十億越盾)	賣出成交量 (百萬股)	賣出金額 (十億越盾)	淨買/賣成 交易 (百萬股)	淨買/賣超值 (十億越盾)
HOSE	28.62	820.68	44.84	1,026.87	(16.22)	(206.20)
HNX	0.67	28.29	1.10	36.12	(0.43)	(7.82)
總計	29.29	848.97	45.94	1,062.99	(16.65)	(214.02)

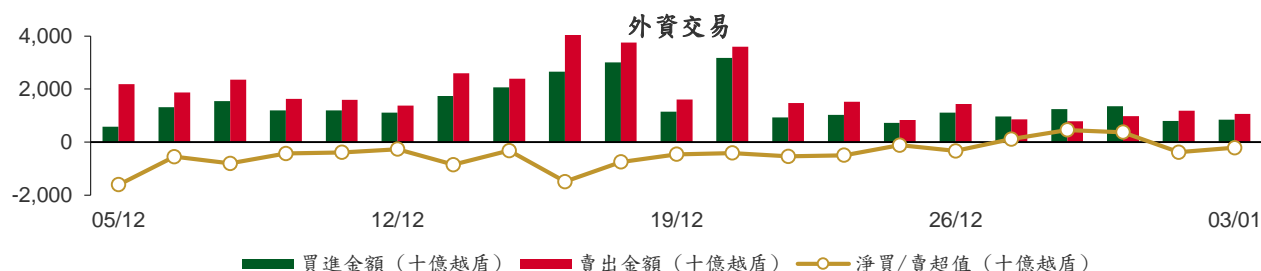

前五名買進

HOSE				HNX			
股票代碼	收盤價 (越盾)	成交量 (股)	成交值 (十億越盾)	股票代碼	收盤價 (越盾)	成交量 (股)	成交值 (十億越盾)
VCB	84,500	910,450	76.43	IDC	52,200	502,100	26.03
VHC	75,500	731,800	55.05	VGS	23,200	22,500	0.52
PNJ	86,000	575,500	52.95	PVI	44,800	11,300	0.51
HDB	20,000	1,977,300	39.39	DDG	5,700	50,000	0.28
FUEVFVND	26,190	1,489,400	38.79	TNG	20,200	9,400	0.19

前五名賣出

HOSE				HNX			
股票代碼	收盤價 (越盾)	成交量 (股)	成交值 (十億越盾)	股票代碼	收盤價 (越盾)	成交量 (股)	成交值 (十億越盾)
FUESSVFL	18,540	11,166,800	205.16	PVS	38,200	702,400	26.68
PNJ	86,000	575,500	52.95	IDC	52,200	66,100	3.42
MWG	43,200	1,176,520	50.48	MBS	22,700	52,300	1.18
SSI	32,950	1,262,433	41.16	SHS	18,700	53,200	0.99
HPG	27,800	1,393,229	38.43	HUT	20,200	41,200	0.84

前五名淨買超

HOSE				HNX			
股票代碼	收盤價 (越盾)	淨買成交量 (股)	淨買超值 (十億越盾)	股票代碼	收盤價 (越盾)	淨買成交量 (股)	淨買超值 (十億越盾)
VCB	84,500	756,735	63.53	IDC	52,200	436,000	22.61
VHC	75,500	537,700	40.45	VGS	23,200	22,380	0.51
STB	28,500	1,315,400	36.95	PVI	44,800	11,300	0.51
HDB	20,000	1,159,900	23.11	DDG	5,700	50,000	0.28
GEX	22,550	877,600	19.70	IVS	10,300	12,800	0.13

前五名淨賣超

HOSE				HNX			
股票代碼	收盤價 (越盾)	淨賣成交量 (股)	淨賣超值 (十億越盾)	股票代碼	收盤價 (越盾)	淨賣成交量 (股)	淨賣超值 (十億越盾)
FUESSVFL	18,540	(11,147,400)	(204.81)	PVS	38,200	(702,400)	(26.68)
SSI	32,950	(850,432)	(27.62)	MBS	22,700	(52,300)	(1.18)
DXG	19,150	(1,202,500)	(22.91)	SHS	18,700	(50,340)	(0.93)
DGC	94,000	(239,600)	(22.44)	HUT	20,200	(36,200)	(0.74)
SHB	11,250	(1,868,101)	(20.71)	CEO	22,700	(30,970)	(0.70)

ETF 交易

價格統計					外資交易			
ETF 代碼	收盤價 (越盾)	漲跌 (%)	成交量 (股)	成交值 (十億越盾)	ETF 代碼	買進金額 (十億越盾)	賣出金額 (十億越盾)	淨超值 (十億越盾)
E1VFN30	19,690	0.8%	955,207	18.67	E1VFN30	17.40	11.19	6.21
FUEMAV30	13,610	1.2%	17,400	0.23	FUEMAV30	0.22	0.17	0.05
FUESSV30	13,930	0.5%	38,500	0.54	FUESSV30	0.11	0.19	(0.08)
FUESSV50	16,990	0.1%	13,000	0.22	FUESSV50	0.00	0.00	0.00
FUESSVFL	18,540	0.8%	11,175,100	205.32	FUESSVFL	0.36	205.16	(204.81)
FUEVFVND	26,190	0.6%	1,891,577	49.24	FUEVFVND	38.79	21.38	17.41
FUEVN100	15,350	0.5%	76,010	1.16	FUEVN100	0.06	0.69	(0.63)
FUEIP100	8,060	0.0%	0	0.00	FUEIP100	0.00	0.00	0.00
FUEKIV30	7,510	0.3%	2,600	0.02	FUEKIV30	0.01	0.01	(0.00)
FUEDCMID	10,730	0.5%	14,700	0.16	FUEDCMID	0.00	0.13	(0.13)
FUEKIVFS	10,650	0.9%	103	0.00	FUEKIVFS	0.00	0.00	0.00
FUEMAVND	11,000	0.6%	2,000	0.02	FUEMAVND	0.00	0.02	(0.02)
FUEFCV50	12,780	-1.2%	4,400	0.06	FUEFCV50	0.00	0.00	0.00
FUEBFVND	12,510	0.0%	0	0.00	FUEBFVND	0.00	0.00	0.00
總計			14,190,597	275.63	總計	56.94	238.95	(182.01)

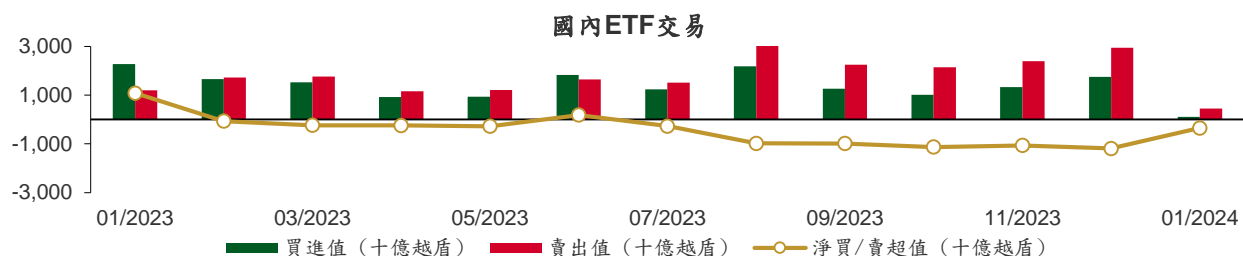

從2023年1月3日至2024年1月3日國內ETF價格變動

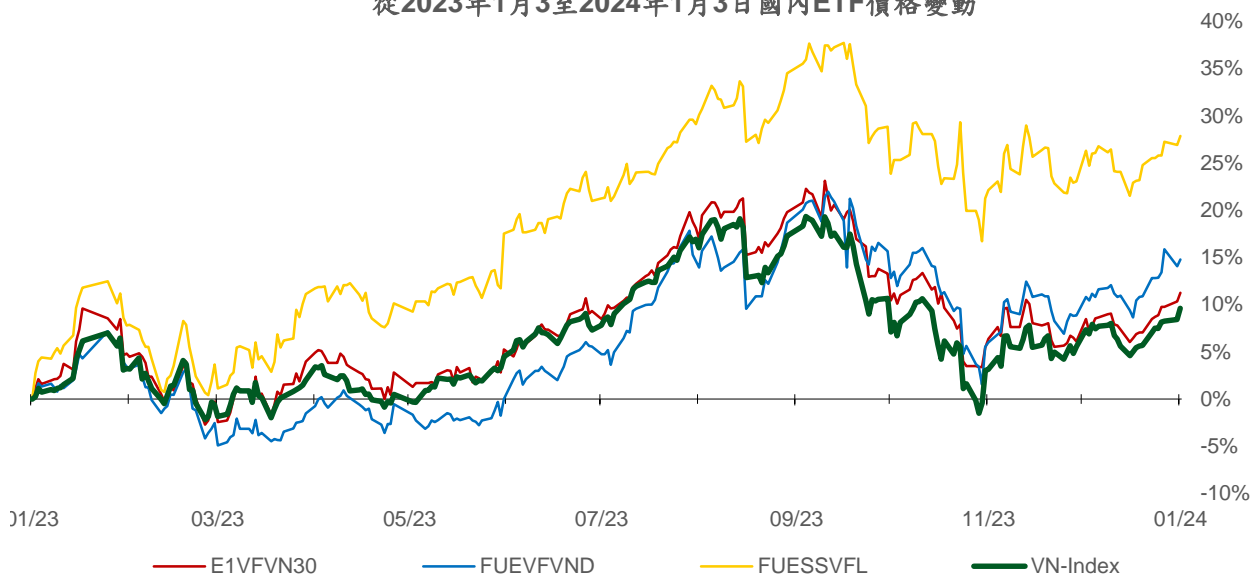

權證資訊

權證代碼(*)	收盤價 (越盾)	漲跌 (%)	成交量	到期的 天數	標的股 票之價 格 (越盾)	權證理 論價格 (越盾) (**)	與收盤 價的差異 (越盾)	履約價 格(越盾)	行使比 例 n:1	最後交易日
CACB2303	710	12.7%	14,030	26	25,000	647	(63)	22,500	4.0	29/01/2024
CACB2304	1,720	3.0%	3,610	264	25,000	1,173	(547)	23,000	3.0	23/09/2024
CACB2305	840	5.0%	6,280	278	25,000	499	(341)	24,000	6.0	07/10/2024
CACB2306	1,930	3.2%	35,630	197	25,000	1,298	(632)	22,000	3.0	18/07/2024
CACB2307	800	3.9%	13,700	229	25,000	372	(428)	25,000	6.0	19/08/2024
CFPT2305	3,060	-1.6%	410	103	96,300	2,992	(68)	67,210	9.9	15/04/2024
CFPT2307	2,230	0.0%	9,720	26	96,300	2,201	(29)	79,070	7.9	29/01/2024
CFPT2308	2,120	2.4%	21,400	19	96,300	2,071	(49)	80,060	7.9	22/01/2024
CFPT2309	2,550	0.8%	3,360	120	96,300	2,187	(363)	80,060	7.9	02/05/2024
CFPT2310	2,580	0.8%	8,330	211	96,300	1,864	(716)	84,510	7.9	01/08/2024
CFPT2311	1,100	1.9%	4,330	71	96,300	888	(212)	88,960	9.9	14/03/2024
CFPT2312	1,800	16.9%	110	34	96,300	1,185	(615)	91,530	4.9	06/02/2024
CFPT2313	1,340	0.0%	7,790	217	96,300	564	(776)	100,000	10.0	07/08/2024
CFPT2314	1,890	0.5%	1,180	370	96,300	812	(1,078)	100,000	10.0	07/01/2025
CFPT2315	3,110	0.0%	0	110	96,300	2,152	(958)	80,000	8.0	22/04/2024
CFPT2316	2,430	0.4%	16,200	197	96,300	1,654	(776)	82,000	10.0	18/07/2024
CFPT2317	1,350	0.0%	12,680	321	96,300	464	(886)	101,000	15.0	19/11/2024
CHDB2304	930	1.1%	1,970	78	20,000	609	(321)	18,280	3.5	21/03/2024
CHDB2305	740	8.8%	5,000	50	20,000	520	(220)	18,470	3.5	22/02/2024
CHDB2306	1,120	1.8%	3,510	173	20,000	556	(564)	19,340	3.5	24/06/2024
CHPG2309	1,690	3.1%	55,550	140	27,800	1,701	11	24,000	3.0	22/05/2024
CHPG2313	1,250	0.8%	161,220	56	27,800	1,210	(40)	23,330	4.0	28/02/2024
CHPG2314	3,260	1.9%	9,220	55	27,800	3,260	(0)	21,450	2.0	27/02/2024
CHPG2315	1,490	-0.7%	10	169	27,800	809	(681)	27,780	4.0	20/06/2024
CHPG2316	1,190	0.0%	900	260	27,800	893	(297)	28,890	4.0	19/09/2024
CHPG2317	620	1.6%	23,820	50	27,800	552	(68)	26,890	4.0	22/02/2024
CHPG2318	500	2.0%	19,790	79	27,800	397	(103)	29,220	4.0	22/03/2024
CHPG2319	790	0.0%	16,870	173	27,800	585	(205)	30,110	4.0	24/06/2024
CHPG2321	1,650	0.6%	20,890	103	27,800	1,471	(179)	24,500	3.0	15/04/2024
CHPG2322	1,830	1.7%	39,320	194	27,800	1,289	(541)	30,000	2.0	15/07/2024
CHPG2324	430	7.5%	79,440	0	27,800	451	21	26,000	4.0	03/01/2024
CHPG2325	350	6.1%	119,900	26	27,800	351	1	27,500	4.0	29/01/2024
CHPG2326	740	-1.3%	363,760	120	27,800	712	(28)	27,500	4.0	02/05/2024
CHPG2327	280	-55.6%	11,010	19	27,800	298	18	29,000	2.0	22/01/2024
CHPG2328	1,250	3.3%	10,520	120	27,800	1,198	(52)	28,500	2.0	02/05/2024
CHPG2329	1,690	-4.0%	2,690	211	27,800	1,555	(135)	29,000	2.0	01/08/2024
CHPG2330	370	-26.0%	40	71	27,800	310	(60)	31,000	3.0	14/03/2024
CHPG2331	820	1.2%	41,180	278	27,800	681	(139)	28,000	6.0	07/10/2024
CHPG2332	840	3.7%	80,210	309	27,800	686	(154)	28,500	6.0	07/11/2024
CHPG2333	840	1.2%	52,710	337	27,800	686	(154)	29,000	6.0	05/12/2024
CHPG2334	640	0.0%	59,670	370	27,800	519	(121)	29,500	8.0	07/01/2025
CHPG2335	570	-3.4%	12,370	29	27,800	421	(149)	27,110	4.0	01/02/2024
CHPG2336	1,020	-1.9%	200	120	27,800	641	(379)	28,110	4.0	02/05/2024
CHPG2337	1,140	0.0%	0	182	27,800	646	(494)	29,670	4.0	03/07/2024
CHPG2338	1,410	-6.0%	200	274	27,800	815	(595)	30,000	4.0	03/10/2024
CHPG2339	4,200	0.0%	0	365	27,800	1,928	(2,272)	30,220	2.0	02/01/2025
CHPG2340	2,220	0.0%	0	110	27,800	1,383	(837)	25,000	3.0	22/04/2024
CHPG2341	2,050	1.0%	5,200	197	27,800	1,303	(747)	30,000	2.0	18/07/2024
CHPG2342	850	2.4%	73,960	321	27,800	644	(206)	24,000	10.0	19/11/2024
CMBB2306	1,800	4.7%	61,300	140	19,150	1,666	(134)	16,970	1.7	22/05/2024
CMBB2308	310	10.7%	90,280	26	19,150	254	(56)	18,500	4.0	29/01/2024
CMBB2309	520	0.0%	13,670	120	19,150	369	(151)	19,000	4.0	02/05/2024
CMBB2310	520	0.0%	0	19	19,150	314	(206)	19,000	2.0	22/01/2024

CMBB2311	1,020	6.3%	4,210	120	19,150	737	(283)	19,000	2.0	02/05/2024
CMBB2312	1,290	5.7%	1,970	211	19,150	862	(428)	19,500	2.0	01/08/2024
CMBB2313	530	0.0%	0	71	19,150	206	(324)	21,000	2.0	14/03/2024
CMBB2314	600	1.7%	210	217	19,150	385	(215)	20,000	4.0	07/08/2024
CMBB2315	900	4.7%	5,190	370	19,150	543	(357)	20,000	4.0	07/01/2025
CMBB2316	740	7.3%	30	120	19,150	204	(536)	18,000	10.0	02/05/2024
CMBB2317	670	1.5%	12,100	229	19,150	319	(351)	20,000	5.0	19/08/2024
CMBB2318	1,050	4.0%	17,180	260	19,150	676	(374)	18,000	4.0	19/09/2024
CMSN2302	1,750	3.6%	8,170	140	68,900	1,349	(401)	66,000	6.0	22/05/2024
CMSN2305	330	-8.3%	15,810	56	68,900	148	(182)	76,790	10.0	28/02/2024
CMSN2306	220	-37.1%	4,120	50	68,900	77	(143)	80,000	10.0	22/02/2024
CMSN2307	690	-4.2%	9,500	173	68,900	282	(408)	83,000	10.0	24/06/2024
CMSN2309	40	-87.1%	78,990	26	68,900	7	(33)	85,000	8.0	29/01/2024
CMSN2310	40	-87.1%	29,260	19	68,900	5	(35)	83,000	8.0	22/01/2024
CMSN2311	680	-1.5%	5,420	211	68,900	307	(373)	88,500	8.0	01/08/2024
CMSN2312	80	-85.5%	3,580	34	68,900	1	(79)	98,100	5.0	06/02/2024
CMSN2313	930	0.0%	490	278	68,900	545	(385)	80,000	10.0	07/10/2024
CMSN2314	160	-52.9%	810	29	68,900	38	(122)	79,000	10.0	01/02/2024
CMSN2315	550	-1.8%	30,940	120	68,900	199	(351)	82,000	10.0	02/05/2024
CMSN2316	1,260	0.0%	0	274	68,900	436	(824)	83,980	10.0	03/10/2024
CMSN2317	2,030	0.0%	0	365	68,900	637	(1,393)	86,870	8.0	02/01/2025
CMWVG2305	2,360	4.0%	23,820	140	43,200	2,277	(83)	35,660	4.0	22/05/2024
CMWVG2307	60	-71.4%	14,630	26	43,200	30	(30)	50,000	8.0	29/01/2024
CMWVG2308	50	-84.4%	72,450	19	43,200	9	(41)	52,000	5.0	22/01/2024
CMWVG2309	370	-21.3%	67,470	120	43,200	222	(148)	54,000	5.0	02/05/2024
CMWVG2310	750	10.3%	26,610	211	43,200	429	(321)	54,500	5.0	01/08/2024
CMWVG2311	50	-90.2%	100,860	34	43,200	5	(45)	58,900	3.0	06/02/2024
CMWVG2312	690	-15.9%	23,690	111	43,200	248	(442)	56,000	3.0	23/04/2024
CMWVG2313	810	9.5%	12,090	217	43,200	547	(263)	50,000	6.0	07/08/2024
CMWVG2314	670	8.1%	98,790	370	43,200	451	(219)	52,000	10.0	07/01/2025
CMWVG2315	440	2.3%	3,880	120	43,200	108	(332)	48,890	20.0	02/05/2024
CMWVG2316	820	7.9%	540	231	43,200	679	(141)	48,000	6.0	21/08/2024
CMWVG2317	800	0.0%	0	110	43,200	287	(513)	50,000	6.0	22/04/2024
CMWVG2318	1,750	2.3%	21,690	197	43,200	1,004	(746)	42,000	6.0	18/07/2024
CNVL2303	710	-1.4%	910	78	16,800	433	(277)	17,330	4.0	21/03/2024
CNVL2305	1,200	0.0%	20	173	16,800	709	(491)	17,000	4.0	24/06/2024
CPDR2303	2,210	-3.1%	4,410	78	27,500	2,024	(186)	19,890	4.0	21/03/2024
CPDR2305	2,420	3.0%	39,480	173	27,500	2,182	(238)	20,220	4.0	24/06/2024
CPOW2304	250	0.0%	0	78	11,400	3	(247)	16,330	2.0	21/03/2024
CPOW2305	70	-68.2%	20	50	11,400	3	(67)	15,000	2.0	22/02/2024
CPOW2306	260	0.0%	430	173	11,400	46	(214)	16,000	2.0	24/06/2024
CPOW2308	280	0.0%	29,890	103	11,400	113	(167)	12,000	5.0	15/04/2024
CPOW2309	230	4.6%	26,800	133	11,400	71	(159)	14,500	2.0	15/05/2024
CPOW2310	40	-90.0%	2,500	19	11,400	1	(39)	14,000	1.0	22/01/2024
CPOW2311	30	-92.3%	9,040	34	11,400	0	(30)	15,500	1.0	06/02/2024
CPOW2312	210	0.0%	0	29	11,400	73	(137)	12,220	2.0	01/02/2024
CPOW2313	900	0.0%	0	182	11,400	277	(623)	12,890	2.0	03/07/2024
CPOW2314	1,150	0.0%	0	274	11,400	370	(780)	13,110	2.0	03/10/2024
CPOW2315	1,320	0.0%	0	365	11,400	428	(892)	13,460	2.0	02/01/2025
CSHB2301	500	4.2%	4,870	29	11,250	218	(282)	11,330	2.0	01/02/2024
CSHB2302	930	0.0%	0	120	11,250	333	(597)	12,000	2.0	02/05/2024
CSHB2303	1,210	0.0%	0	181	11,250	386	(824)	12,350	2.0	02/07/2024
CSHB2304	490	-2.0%	13,190	182	11,250	205	(285)	11,670	5.0	03/07/2024
CSHB2305	600	5.3%	25,680	274	11,250	198	(402)	12,560	5.0	03/10/2024
CSHB2306	1,810	0.0%	0	365	11,250	580	(1,230)	12,780	2.0	02/01/2025
CSTB2306	1,280	13.3%	70,350	140	28,500	1,197	(83)	30,000	2.0	22/05/2024
CSTB2310	300	15.4%	79,450	56	28,500	233	(67)	30,330	5.0	28/02/2024
CSTB2312	560	9.8%	1,980	169	28,500	330	(230)	33,330	5.0	20/06/2024
CSTB2313	680	4.6%	6,020	260	28,500	376	(304)	35,560	5.0	19/09/2024

CSTB2314	210	16.7%	12,750	50	28,500	116	(94)	32,220	5.0	22/02/2024
CSTB2315	190	-32.1%	38,950	79	28,500	112	(78)	34,330	5.0	22/03/2024
CSTB2316	410	10.8%	230	173	28,500	212	(198)	36,330	5.0	24/06/2024
CSTB2318	550	12.2%	47,960	133	28,500	412	(138)	32,000	4.0	15/05/2024
CSTB2319	650	8.3%	450	103	28,500	373	(277)	27,000	9.0	15/04/2024
CSTB2321	280	-17.7%	66,690	26	28,500	267	(13)	29,000	4.0	29/01/2024
CSTB2322	910	-5.2%	50,470	120	28,500	541	(369)	30,000	4.0	02/05/2024
CSTB2323	300	-14.3%	19,230	19	28,500	221	(79)	29,000	4.0	22/01/2024
CSTB2324	620	14.8%	20	120	28,500	452	(168)	31,000	4.0	02/05/2024
CSTB2325	900	8.4%	6,710	211	28,500	643	(257)	31,500	4.0	01/08/2024
CSTB2326	1,080	6.9%	20	111	28,500	574	(506)	33,000	2.0	23/04/2024
CSTB2327	520	6.1%	10,010	217	28,500	411	(109)	32,000	6.0	07/08/2024
CSTB2328	560	5.7%	43,240	370	28,500	420	(140)	33,000	8.0	07/01/2025
CSTB2329	180	-43.8%	21,390	29	28,500	83	(97)	31,890	4.0	01/02/2024
CSTB2330	530	10.4%	1,010	120	28,500	256	(274)	34,000	4.0	02/05/2024
CSTB2331	560	7.7%	78,660	182	28,500	276	(284)	35,000	5.0	03/07/2024
CSTB2332	770	6.9%	10	274	28,500	383	(387)	35,890	5.0	03/10/2024
CSTB2333	3,270	0.0%	0	365	28,500	1,251	(2,019)	36,110	2.0	02/01/2025
CSTB2334	2,300	11.1%	40,650	231	28,500	1,546	(754)	27,000	3.0	21/08/2024
CSTB2335	1,360	0.0%	0	110	28,500	564	(796)	31,000	3.0	22/04/2024
CSTB2336	630	10.5%	20,900	135	28,500	396	(234)	31,000	5.0	17/05/2024
CSTB2337	1,080	4.9%	40,610	321	28,500	763	(317)	27,000	7.0	19/11/2024
CTCB2302	2,330	4.5%	31,250	140	32,600	2,176	(154)	27,000	3.0	22/05/2024
CTCB2304	190	-47.2%	19,600	26	32,600	143	(47)	34,500	4.0	29/01/2024
CTCB2305	440	10.0%	190	19	32,600	355	(85)	32,000	4.0	22/01/2024
CTCB2306	1,060	2.9%	20	120	32,600	770	(290)	32,000	4.0	02/05/2024
CTCB2307	1,230	3.4%	500	211	32,600	782	(448)	34,000	4.0	01/08/2024
CTCB2308	390	-32.8%	10,660	71	32,600	229	(161)	37,000	3.0	14/03/2024
CTCB2309	1,590	2.6%	30	264	32,600	1,071	(519)	35,000	3.0	23/09/2024
CTCB2310	560	1.8%	22,540	278	32,600	416	(144)	35,000	8.0	07/10/2024
CTCB2311	1,930	0.0%	0	110	32,600	986	(944)	32,000	3.0	22/04/2024
CTPB2304	640	0.0%	12,730	120	17,450	210	(430)	18,890	4.0	02/05/2024
CTPB2305	790	2.6%	21,510	182	17,450	257	(533)	19,330	4.0	03/07/2024
CTPB2306	2,090	1.5%	2,280	274	17,450	630	(1,460)	19,890	2.0	03/10/2024
CVHM2302	1,040	8.3%	28,720	140	43,400	525	(515)	50,000	4.0	22/05/2024
CVHM2305	40	-81.8%	12,780	56	43,400	13	(27)	57,780	8.0	28/02/2024
CVHM2306	40	-81.0%	120	50	43,400	4	(36)	60,670	8.0	22/02/2024
CVHM2307	220	0.0%	1,980	173	43,400	78	(142)	62,670	8.0	24/06/2024
CVHM2309	30	-85.7%	12,220	26	43,400	0	(30)	62,000	8.0	29/01/2024
CVHM2310	20	-93.8%	24,910	19	43,400	0	(20)	59,000	5.0	22/01/2024
CVHM2311	480	4.4%	1,340	211	43,400	225	(255)	60,500	5.0	01/08/2024
CVHM2312	320	-30.4%	28,190	120	43,400	155	(165)	56,000	5.0	02/05/2024
CVHM2313	600	7.1%	53,680	278	43,400	389	(211)	50,000	10.0	07/10/2024
CVHM2314	180	-5.3%	54,980	29	43,400	50	(130)	48,890	8.0	01/02/2024
CVHM2315	550	7.8%	23,220	120	43,400	200	(350)	50,890	8.0	02/05/2024
CVHM2316	800	2.6%	2,020	182	43,400	297	(503)	51,230	8.0	03/07/2024
CVHM2317	1,010	-1.0%	370	274	43,400	401	(609)	52,350	8.0	03/10/2024
CVHM2318	1,990	-4.8%	600	365	43,400	778	(1,212)	53,460	5.0	02/01/2025
CVHM2319	980	3.2%	10	110	43,400	247	(733)	52,000	5.0	22/04/2024
CVIB2302	1,290	9.3%	26,940	140	20,100	1,312	22	19,150	1.7	22/05/2024
CVIB2304	780	2.6%	350	217	20,100	558	(222)	20,000	4.0	07/08/2024
CVIB2305	580	3.6%	3,000	370	20,100	355	(225)	22,000	6.0	07/01/2025
CVIB2306	2,340	2.6%	2,940	231	20,100	2,036	(304)	17,000	2.0	21/08/2024
CVIB2307	950	1.1%	36,440	229	20,100	464	(486)	21,000	4.0	19/08/2024
CVIC2304	160	-42.9%	970	78	44,150	22	(138)	59,890	8.0	21/03/2024
CVIC2305	130	-50.0%	10	50	44,150	4	(126)	61,110	8.0	22/02/2024
CVIC2306	1,250	21.4%	30	173	44,150	87	(1,163)	62,220	8.0	24/06/2024
CVIC2308	530	0.0%	46,130	217	44,150	333	(197)	50,000	10.0	07/08/2024
CVIC2309	580	-3.3%	9,760	278	44,150	349	(231)	52,000	10.0	07/10/2024

CVIC2310	200	-23.1%	37,700	29	44,150	43	(157)	50,000	8.0	01/02/2024
CVIC2311	380	0.0%	8,830	57	44,150	70	(310)	52,000	8.0	29/02/2024
CVIC2312	720	-7.7%	200	182	44,150	225	(495)	52,350	10.0	03/07/2024
CVIC2313	980	-3.9%	940	274	44,150	307	(673)	53,460	10.0	03/10/2024
CVIC2314	2,670	0.0%	0	365	44,150	749	(1,921)	54,570	5.0	02/01/2025
CVNM2304	560	5.7%	64,670	56	69,000	301	(259)	68,250	9.6	28/02/2024
CVNM2305	450	4.7%	1,000	50	69,000	175	(275)	70,500	9.6	22/02/2024
CVNM2306	890	2.3%	1,400	173	69,000	310	(580)	72,630	9.6	24/06/2024
CVNM2308	890	4.7%	21,530	120	69,000	505	(385)	68,490	7.9	02/05/2024
CVNM2309	100	-81.1%	1,670	34	69,000	2	(98)	81,400	5.0	06/02/2024
CVNM2310	610	0.0%	3,280	217	69,000	164	(446)	79,410	9.9	07/08/2024
CVNM2311	980	2.1%	270	370	69,000	308	(672)	79,410	9.9	07/01/2025
CVNM2312	120	-58.6%	220	29	69,000	2	(118)	79,410	9.9	01/02/2024
CVNM2313	390	5.4%	10,270	120	69,000	31	(359)	83,360	9.9	02/05/2024
CVNM2314	1,090	0.0%	0	274	69,000	129	(961)	86,250	7.9	03/10/2024
CVNM2315	3,290	0.0%	0	365	69,000	339	(2,951)	88,230	4.0	02/01/2025
CVNM2316	1,320	-2.2%	9,000	110	69,000	634	(686)	64,520	9.9	22/04/2024
CVPB2305	1,130	0.0%	58,850	103	19,100	897	(233)	17,160	2.9	15/04/2024
CVPB2308	60	-70.0%	80,290	26	19,100	42	(18)	20,970	3.8	29/01/2024
CVPB2309	270	0.0%	60,490	120	19,100	192	(78)	21,450	3.8	02/05/2024
CVPB2310	180	-61.7%	3,120	19	19,100	90	(90)	20,490	1.9	22/01/2024
CVPB2311	1,070	-6.1%	2,650	120	19,100	726	(344)	19,540	1.9	02/05/2024
CVPB2312	1,500	0.0%	0	211	19,100	906	(594)	20,020	1.9	01/08/2024
CVPB2313	70	-83.3%	20	34	19,100	15	(55)	23,260	1.9	06/02/2024
CVPB2314	360	-2.7%	1,290	217	19,100	233	(127)	22,880	3.8	07/08/2024
CVPB2315	400	0.0%	26,900	370	19,100	246	(154)	23,350	5.7	07/01/2025
CVPB2316	400	8.1%	820	120	19,100	109	(291)	22,360	4.8	02/05/2024
CVPB2317	530	6.0%	620	182	19,100	191	(339)	22,880	3.8	03/07/2024
CVPB2318	700	-4.1%	280	274	19,100	266	(434)	23,420	3.8	03/10/2024
CVPB2319	2,600	0.0%	0	365	19,100	656	(1,944)	23,950	1.9	02/01/2025
CVPB2320	860	-7.5%	10	110	19,100	275	(585)	20,970	2.9	22/04/2024
CVPB2321	600	1.7%	78,510	229	19,100	395	(205)	18,000	7.0	19/08/2024
CVPB2322	790	1.3%	16,300	260	19,100	494	(296)	20,000	4.0	19/09/2024
CVRE2303	850	3.7%	2,130	140	23,250	517	(333)	25,000	3.0	22/05/2024
CVRE2306	120	-42.9%	10	56	23,250	20	(100)	29,330	5.0	28/02/2024
CVRE2307	70	-65.0%	570	50	23,250	9	(61)	30,330	5.0	22/02/2024
CVRE2308	290	-3.3%	1,000	173	23,250	93	(197)	31,330	5.0	24/06/2024
CVRE2310	20	-85.7%	35,340	26	23,250	1	(19)	30,000	6.0	29/01/2024
CVRE2311	30	-86.4%	11,620	19	23,250	1	(29)	29,000	4.0	22/01/2024
CVRE2312	460	4.6%	1,650	120	23,250	180	(280)	27,500	4.0	02/05/2024
CVRE2313	480	2.1%	4,630	211	23,250	228	(252)	29,500	4.0	01/08/2024
CVRE2314	20	-92.9%	1,860	34	23,250	0	(20)	34,100	3.0	06/02/2024
CVRE2315	300	0.0%	84,700	278	23,250	147	(153)	30,000	8.0	07/10/2024
CVRE2316	110	-59.3%	28,510	29	23,250	5	(105)	29,000	4.0	01/02/2024
CVRE2317	240	0.0%	9,150	120	23,250	88	(152)	30,000	4.0	02/05/2024
CVRE2318	410	-8.9%	17,160	182	23,250	136	(274)	31,000	4.0	03/07/2024
CVRE2319	700	0.0%	0	274	23,250	217	(483)	31,780	4.0	03/10/2024
CVRE2320	2,680	0.0%	0	365	23,250	592	(2,088)	32,330	2.0	02/01/2025
CVRE2321	590	0.0%	0	79	23,250	59	(531)	29,000	4.0	22/03/2024
CVRE2322	1,300	0.8%	35,270	197	23,250	790	(510)	24,000	3.0	18/07/2024

(*) 歐式交易方式，以現金交易

(**) PHS 採用 Black-Scholes 估價方式

期投資股

股票代碼	證券所	現時價格	目標價*	報告日	預期 2023 年盈利 (十億越盾)	PE Forward	PB Forward
GAS	HOSE	76,000	87,300	12/19/2023	12,352	16.5	2.8
BID	HOSE	43,800	55,800	12/7/2023	25,522	11.0	1.8
FRT	HOSE	105,000	117,700	12/7/2023	305	45.5	9.3
NLG	HOSE	37,000	40,600	12/7/2023	631	18.5	1.5
TCM	HOSE	40,750	55,300	11/28/2023	221	15.5	1.7
DPR	HOSE	31,800	44,000	11/27/2023	300	10.4	1.1
GEG	HOSE	12,950	18,900	11/23/2023	208	18.8	1.6
MWG	HOSE	43,200	65,900	11/17/2023	356	165.2	2.5
SIP	HOSE	64,300	83,400	11/17/2023	1,123	9.7	3.1
DPM	HOSE	33,950	35,000	11/15/2023	900	13.1	1.2
SAB	HOSE	63,500	88,050	11/15/2023	5,639	17.7	3.7
VCB	HOSE	84,500	87,300	11/14/2023	37,497	13.0	2.2
STK	HOSE	25,700	34,450	11/13/2023	82	19.3	1.3
TCB	HOSE	32,600	45,100	11/10/2023	18,401	7.0	1.0
FMC	HOSE	45,400	59,400	11/7/2023	272	10.4	1.3
DCM	HOSE	32,500	38,900	10/25/2023	1,823	11.3	1.9
KDH	HOSE	30,800	40,900	10/23/2023	1,008	29.1	2.1
VCG	HOSE	25,100	33,000	10/18/2023	492	30.9	1.7
VRE	HOSE	23,250	39,400	10/16/2023	4,036	22.7	2.6
POW	HOSE	11,400	14,800	9/22/2023	1,817	23.6	1.1
VPB	HOSE	19,100	24,400	9/21/2023	14,007	11.8	1.0
ANV	HOSE	31,700	44,600	9/20/2023	574	10.3	1.7
BSR	UPCOM	18,583	20,200	8/30/2023	7,288	8.7	1.1
VNM	HOSE	69,000	73,100	8/25/2023	9,365	16.3	4.9
MSH	HOSE	37,900	49,350	8/23/2023	270	13.7	2.0
DGW	HOSE	55,900	50,800	8/14/2023	440	18.8	3.1
IDC	HNX	52,200	48,527	8/3/2023	48,527	6.1	2.8
PNJ	HOSE	86,000	89,000	8/3/2023	1,729	12.2	3.0
NT2	HOSE	24,800	32,500	8/2/2023	671	13.9	2.1
STB	HOSE	28,500	38,000	7/14/2023	7,259	9.9	1.6
PLX	HOSE	34,900	45,100	7/5/2023	3,513	18.3	2.5
ACB	HOSE	25,000	25,400	6/30/2023	14,955	6.6	1.3
CTG	HOSE	27,600	39,700	6/13/2023	19,121	10.0	1.5
MBB	HOSE	19,150	27,200	6/13/2023	21,242	5.8	1.2
HDB	HOSE	20,000	23,170	6/13/2023	10,216	6.2	1.3
TPB	HOSE	17,450	24,000	6/13/2023	6,732	5.7	1.0
OCB	HOSE	13,850	22,700	6/13/2023	4,354	7.2	1.1
VIB	HOSE	20,100	29,300	6/13/2023	9,378	6.6	1.5
LPB	HOSE	16,250	18,800	6/13/2023	4,925	6.6	1.1
MSB	HOSE	13,050	21,900	6/13/2023	4,803	9.1	1.4
SHB	HOSE	11,250	15,600	6/13/2023	8,035	6.0	0.9
DHG	HOSE	110,600	111,600	6/13/2023	1,061	13.8	3.0
IMP	HOSE	59,200	68,000	6/13/2023	286	15.9	2.2
QTP	UPCOM	14,824	23,900	6/13/2023	1,300	8.3	1.6
PVS	HNX	38,200	30,700	6/13/2023	1,059	16.8	1.2
MPC	UPCOM	17,077	19,200	6/13/2023	597	12.9	1.3
VHM	HOSE	43,400	83,100	6/13/2023	29,034	12.5	2.3
KBC	HOSE	31,900	32,000	6/13/2023	2,073	11.9	1.3
HPG	HOSE	27,800	35,400	6/13/2023	7,698	16.6	1.2
SBT	HOSE	13,300	16,700	6/13/2023	827	15.7	1.1
PVI	HNX	44,800	47,002	12/19/2022	996	13.8	1.3
BMI	HOSE	21,400	25,190	12/19/2022	427	9.0	1.0
BVH	HOSE	39,800	70,900	12/19/2022	2,967	17.7	2.3

VHC	HOSE	75,500	69,000	12/19/2022	1,510	8.4	1.5
SZC	HOSE	42,750	42,700	12/19/2022	585	7.5	2.6
GVR	HOSE	21,600	29,755	12/19/2022	5,521	27.8	2.1
LHG	HOSE	29,500	42,250	12/19/2022	653	3.5	1.2
PVT	HOSE	26,700	26,900	12/19/2022	831	14.1	1.2
TRA	HOSE	85,500	117,400	12/19/2022	349	13.9	2.8

資料來源: PHFM 收集

*若除權交易日發生在報告日後將影響目標價

分析師認證

這份報告由 Pham Quang Chuong - 富鑫證券股份公司研究員製作。負責籌備本研究報告之全部或部份內容之研究分析師、策略分析師、研究人員以茲聲明，任何研究分析師、策略分析師、研究人員在於本研究報告所提出之觀點，皆精確反映出其對於該發行機構與證券之個人意見。各研究分析師、策略分析師、研究人員均保證，其報酬在過去與未來，絕對沒有任何一部分是直接或間接與研究分析師、策略分析師、研究人員在此研究報告中所呈現之特定推薦或觀點有關。

評等指標定義

加碼= 預估其未來之潛在上漲空間大於10%。

觀望= 預估其未來之潛在漲跌空間將在下上10%之間。

減碼= 預估其未來之潛在下跌空間大於10%。

未評等= 本股票並不在富鑫證券之評等涵蓋範圍，或者尚未上市。

績效表現根據12個月的總回報(包含股息)所評定。

富鑫證券股份公司

地址：21st Floor, Phu My Hung Building, 08 Hoang Van Thai Street, Tan Phu Ward, District 7, HCMC.

電話號碼：(84-28) 5 413 5479

傳真號碼：+84 28 5413 5473

胡志明市

富美興交易室

地址：Ground Floor, CR2-08, 107 Ton Dat Tien, Tan Phu Ward, District 7, Ho Chi Minh City

電話號碼：(84-28) 5 413 5478

傳真號碼：+84 28 5413 5473

Tan Binh 分行

地址：Park Legend Building, 251 Hoang Van Thu Street, Ward 2, Tan Binh District, HCMC

電話號碼：(84-28) 3813 2401

傳真號碼：(84-28) 3813 2415

第三郡分行

地址：4th & 5th Floor, D&D Tower, 458 Nguyen Thi Minh Khai, Ward 2, District 3, HCMC

電話號碼：(84-28) 382 08068

傳真號碼：(84-28) 3820 8206

第一郡分行

地址：Room 1003A, 10th Floor, No. 81-83-83B-85 Ham Nghi Street, Nguyen Thai Binh Ward, District 1, HCMC

電話號碼：(84-28) 3 535 6060

傳真號碼：(84-28) 3 535 2912

河內市

Ha Noi 分行

地址：5th Floor, Vinafor Building, No.127 Lo Duc, Dong Mac Ward, Hai Ba Trung District, Ha Noi

電話號碼：(84-24) 3 933 4566

傳真號碼：(84-24) 3 933 4820

Thanh Xuan 分行

地址：5th Floor, UDIC Complex Building, N04 Hoang Dao Thuy, Trung Hoa Ward, Cau Giay District, Ha Noi

電話號碼：(84-24) 6 250 9999

傳真號碼：(84-24) 6 250 6666

海防市

海防分行

地址：2nd Floor, Eliteco Building No.18 Tran Hung Dao, Hoang Van Thu Ward, Hong Bang District, Hai Phong

電話號碼：(84-225) 384 1810

傳真號碼：(84-225) 384 1801