

越股行情

29/12/2023	HOSE		VN30		HNX	
收盤價	1,129.93	0.09%	1,131.46	0.26%	231.04	-0.13%
成交股數(百萬股)	<b>711.05</b>	<b>-0.85%</b>	<b>231.19</b>	<b>13.56%</b>	<b>71.69</b>	<b>21.47%</b>
撮合股數(百萬股)	<b>616.69</b>	<b>1.31%</b>	<b>179.37</b>	<b>7.21%</b>	<b>69.09</b>	<b>22.90%</b>
與最近 20 日之平均比較	663.19	-7.01%	166.42	7.78%	81.25	-14.97%
成交值(十億越盾)	<b>15,780</b>	<b>1.76%</b>	<b>6,875</b>	<b>10.58%</b>	<b>1,297</b>	<b>19.29%</b>
撮合成交值(十億越盾)	<b>13,099</b>	<b>0.93%</b>	<b>5,068</b>	<b>1.94%</b>	<b>1,264</b>	<b>22.12%</b>
與最近 20 日之平均比較	13,835	-5.32%	4,843	4.64%	1,579	-19.94%
上漲家數	295	51%	13	43%	87	37%
下跌家數	190	33%	10	33%	73	31%
持平家數	97	17%	7	23%	77	32%

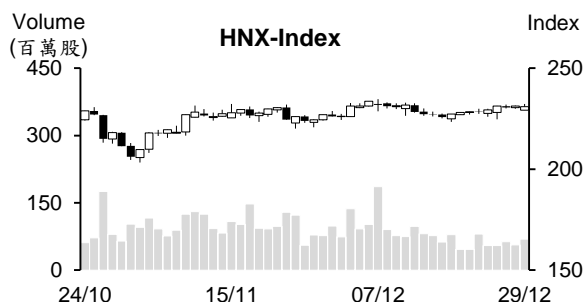
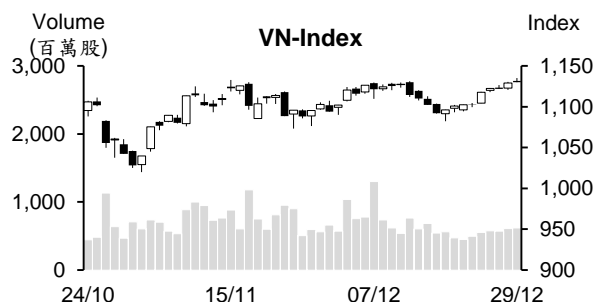

市場概況

2023 年最後交易日越股以小紅作收。盤初大部分類股上漲，特別是藍籌股紛紛上漲，推升 VN 指數以紅盤開出後維持走升。然 VCB 在盤末出現反轉，由紅翻黑，加以部分藍籌股漲幅收窄，使大盤終場僅小漲 0.09%，收在 1,129.9 點；HNX 指數雖多數交易時間上漲，但尾盤已呈現下跌，收在 231 點 (-0.13%)。外資交易部分，外資連續三個交易日維持加碼。

技術分析

VN 指數連續兩個交易日上漲，量能維持高出最近十日平均成交量。由於 MA5、20 及 50 均線與 MA200 均線會合，整體盤勢仍趨於 1073 至 1132 點區間游走。然指數在逼近區間上緣時，K 線出現上影線，這意味著盤勢在遭到獲利了結賣壓湧現，預期指數將在 1,115 點 (MA20) 上下震盪；河內部分，HNX 指數雖下跌，但仍收在 MA5 及 20 均線之上，加上平滑異同移動平均線 (MACD) 向上與訊號線-Signal 交叉，預期指數將回升至 234 點 (MA100)。整體而言，指數在逼近區間上緣時上漲動能呈現減弱，操作上建議投資人應限制追價買進，優先持有基本面佳和第四季獲利成長之股票。

建議股名單: MSN (獲利了結)

觀察股名單: DXG、VND

(請參考第 2 頁)

## 當日調整股名單

次號	股票代碼	評等	評等日	現時價格	買入區間	持股表現	目標價	預期獲利	停損價	預期損失	備註
1	MSN	獲利了結	02/01/24	67	63.7	5.2%	71.6	12.4%	59.9	-6.0%	上漲動能減弱。

次號	股票代碼	評等	評等日	現時價格	支撐/壓力	停損	技術指標
1	DXG	觀察買進	02/01/24	19.35	21-22	18.5	DXG 在 18.5-19 支撐區間帶量上揚，預期該股將回升至原高點。
2	VND	觀察買進	02/01/24	22.25	24.5-25.5	21.5	VND 在 21.5-22 支撐區間帶量上揚，預期該股將回升至原高點。

## 投資組合部位

次號	股票代碼	評等	評等日	現時價格	買入區間	持股表現	目標價	預期獲利	停損價	預期損失	備註
1	MBB	加碼	20/12/23	18.65	18.15	2.8%	19.4	6.9%	17.9	-1.4%	
2	PNJ	加碼	21/12/23	86	80.3	7.1%	92	14.6%	78.1	-3%	
3	CTI	加碼	26/12/23	15.4	14.85	3.7%	17	14.5%	14	-6%	
4	VIB	加碼	27/12/23	19.6	19.15	2.3%	21.7	13.3%	18.4	-4%	
5	QNS	加碼	28/12/23	45.75	45.3	1%	50	10%	44	-3%	
6	STB	加碼	29/12/23	27.95	27.6	1.3%	29.9	8%	26.5	-4%	

### 2023 年越南 GDP 成長 5.05%

據最近統計統局 (GSO) 發布有關經濟社會報告之數據顯示，2023 年第四季 越南 GDP 較去年同期約增長 6.72%，高出 2020 年至 2022 年同期以及 2012 年至 2013 年同期的增幅。2023 年 GDP 成長 5.05%，相較於 2021 年至 2023 年階段，2023 年 GDP 增幅僅高出 2020 年及 2021 年 (分別高出 2.87% 及 2.55%)。其中農-林-水產的產值擴增 3.83% (對整體 GDP 貢獻 8.84%)、工業與建築業的產值增長 3.74% (對整體 GDP 貢獻 28.87%) 及服務業的產值增長 6.82%(對整體 GDP 貢獻 62.29%)。

對於農-林-水產產業，部分農產品的出口大幅成長、畜牧業也穩定成長。對於工業與建築業，受全球需求下降之影響，工業的產值僅成長 3.02%，為 2011 年至 2023 年階段之最低，工業-製造業僅增長 3.62%，亦為 2011 年至 2023 年之最低。對於貿易及旅遊業，服務業成長 6.82%，高出 2020 年的 2.01% 及 2021 年的 1.75% 增幅。

### 2023 年零售與服務營收成長 9.6%

今年 12 月零售與服務營收約 565.8 兆越盾，較 11 月及去年同期分別增長 2.6% 及 9.3%。第四季其營收約 1.662 兆越盾，較第三季及去年同期分別增長 7.2% 及 9.3%。

2023 年零售與服務營收約 6.231 兆越盾，較 2022 年增長 9.6% (2022 年增長 20%)。若移除價格上漲因素，其增長 7.1% (去年同期增長 15.8%)。其中，零售營收較去年擴增 8.6% 至 4.858 兆越盾 (若移除價格上漲因素，其增長 6.9%)，佔整體零售與服務營收的 78%。住宅-飲食營收增長 14.7% 至 673.5 兆越盾，佔整體零售與服務營收的 10.8%。旅遊營收增長 52.5% 至 37.8 兆越盾，佔整體零售與服務營收的 0.6%。

### 2023 年 CPI 指數上漲 3.25%，核心通膨上漲 4.16%

據統計統局 (GSO) 之數據顯示，2023 年 12 月消費者物價指數 (CPI) 較 11 月上漲 0.12% 及較去年同期上漲 3.58%。在 11 類貨物中，10 類物價呈現上漲，僅有 1 類物價下跌。2023 年 CPI 指數的平均漲幅為 3.25% (在國會訂定的區間)。其中，第四季 CPI 指數的平均漲幅為 3.54%。

12 月核心通膨較 11 月上漲 0.17%，較去年同期上升 2.98%。2023 年核心通膨上漲 4.16%，高出 CPI 指數的 3.25% 平均漲幅，主因於不算在核心通膨的國內油氣及天然氣之平均價格分別下跌 11.02% 及 6.94% 所致

資料來源：Cafef、Vietstock

**市價為每股 72,000 越盾，GMD 即將以每股為 10,000 越盾的價格發行近 460 萬 ESPP 股**

據 2023 年 12 月 28 日通過之 ESPP 發行方案，Gemadept 股份公司 (HOSE：GMD) 將於 2023 年 12 月至 2024 年第一季發行近 460 萬 ESPP 股 (佔流通股數的 1.5%) 給 2022 年表現優異的員工及管理人，發行價格為每股 10,000 越盾 (較 12 月 28 日市價低 86%)，其 ESPP 股將受兩年轉讓之限制。近 460 億越盾的籌集資金將補充流動資金。在發行 ESPP 股後，GMD 流通股數將增加至近 3.105 億股，註冊資本將擴增至逾 3.1 兆美元。

**SCS 即將發行逾 50 萬 ESOP 股**

據西貢貨物服務股份公司 (HoSE：SCS) 之公佈，公司將於 2024 年第一季進行發行第二次 ESOP 股給公司主要領導人。預期發行的 ESOP 股為 50.78 萬股 (佔流通股數的 0.5%)。據 2023 年股東大會通過之發行方案，發行價格為每股 23,100 越盾，其 ESOP 股將受兩年轉讓限制。

**2023 年全年 PVS 獲利約 1.098 兆越盾，較年度計劃高出 41%，但較去年同期仍萎縮 6%**

據越南石油技術服務股份公司 (PTSC，HNX-PVS) 公佈有關 2023 年初步經營結果數據之顯示，合併營收較去年成長 18% 至 20.224 兆越盾 (較年度計劃亦高出 53%)。其中，國外營收佔整體營收比率由 2022 年的 44% 提升至逾 55%，顯示 PVS 在逐漸擴大國外營收。新離岸風力發電的相關建設與機械業務提升國外營收擴增之主要動能。然合併稅前盈餘較去年縮減 6% 至 1.098 兆越盾 (較年度計劃高出 41%)。從全年數據來看，第四季稅前盈餘約 3,230 億越盾，較去年同期大幅萎縮 36%，但較 2023 年第三季增長 49%。

資料來源：Vietstock、Fireant

## 市場統計

### 撮合統計

#### 推升指數的前五名股票

HOSE				HNX			
股票代碼	收盤價 (越盾)	漲跌 %	影響指數 %	股票代碼	收盤價 (VND)	漲跌 %	影響指數 %
BID	43,400	1.64%	0.09%	HUT	20,200	3.59%	0.20%
GVR	21,200	4.43%	0.08%	DTK	11,000	2.80%	0.07%
VPB	19,200	2.13%	0.07%	HTP	24,100	7.11%	0.05%
HDB	20,300	4.91%	0.06%	NTP	39,500	2.33%	0.04%
TCB	31,800	0.95%	0.02%	GMA	48,800	9.91%	0.03%

#### 拖累指數的前五名股票

HOSE				HNX			
股票代碼	收盤價 (越盾)	漲跌 %	影響指數 %	股票代碼	收盤價 (越盾)	漲跌 %	影響指數 %
VCB	80,300	-3.02%	-0.31%	NVB	10,500	-7.89%	-0.16%
VHM	43,200	-1.14%	-0.05%	PTI	36,700	-8.25%	-0.09%
VNM	67,600	-1.31%	-0.04%	PVS	38,000	-0.78%	-0.05%
GAS	75,500	-0.66%	-0.03%	VIF	17,300	-2.26%	-0.05%
FPT	96,100	-0.52%	-0.01%	NET	64,200	-5.03%	-0.02%

#### 前五名成交量

HOSE				HNX			
股票代碼	收盤價 (越盾)	漲跌 %	成交量 (股)	股票代碼	收盤價 (越盾)	漲跌 %	成交量 (千股)
NVL	17,050	2.10%	24,843,638	SHS	18,900	0.53%	14,182,609
HPG	27,950	0.00%	20,475,453	HUT	20,200	3.59%	10,614,005
VND	22,250	0.45%	18,546,454	CEO	22,700	0.44%	6,518,709
HAG	13,200	-3.65%	17,772,823	VFS	19,800	1.54%	5,380,143
HNG	4,700	2.84%	17,432,684	MBS	22,700	-0.44%	2,756,602

#### 前五名成交值

HOSE				HNX			
股票代碼	收盤價 (越盾)	漲跌 %	成交值 (十億越盾)	股票代碼	收盤價 (越盾)	漲跌 %	成交值 (十億越盾)
HPG	27,950	0.00%	572.2	SHS	18,900	0.53%	266.7
HCM	34,200	0.59%	471.2	HUT	20,200	3.59%	214.5
STB	27,950	1.27%	447.5	CEO	22,700	0.44%	148.7
NVL	17,050	2.10%	424.0	VFS	19,800	1.54%	105.0
SSI	32,800	-0.61%	420.7	IDC	52,100	-0.19%	79.6

## 議價交易

### 前五名股

HOSE			HNX		
股票代碼	成交量 (股)	成交值 (十億越盾)	股票代碼	成交量 (股)	成交值 (十億越盾)
MSN	12,763,100	855.73	GKM	441,000	15.09
VPB	16,833,600	324.54	MST	1,115,000	7.02
EIB	12,200,020	222.72	DXP	274,700	3.13
KDC	2,400,000	151.20	HTP	100,000	2.30
HDB	8,164,660	148.73	IDC	47,000	2.21

## 外資交易行情 (股票)

證交所	買進成交量 (百萬股)	買進金額 (十億越盾)	賣出成交量 (百萬股)	賣出金額 (十億越盾)	淨買/賣成 交易 (百萬股)	淨買/賣超值 (十億越盾)
HOSE	46.08	1,281.70	32.01	939.63	14.07	342.07
HNX	3.54	67.76	1.87	37.83	1.66	29.93
<b>總計</b>	<b>49.62</b>	<b>1,349.46</b>	<b>33.88</b>	<b>977.46</b>	<b>15.73</b>	<b>372.00</b>

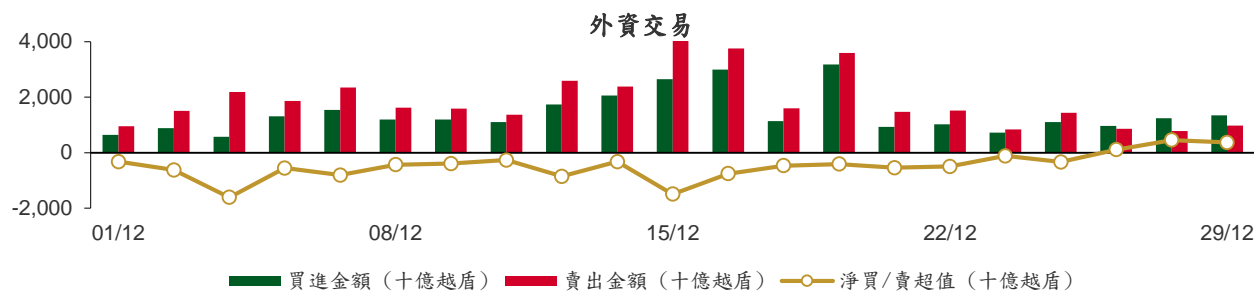

前五名買進			
HOSE		HNX	
股票代碼	收盤價 (越盾)	成交量 (股)	成交值 (十億越盾)
SAB	63,000	1,579,000	99.49
HPG	27,950	2,819,200	78.79
VCB	80,300	839,450	70.07
VRE	23,300	2,637,166	62.05
TPB	17,400	3,125,400	56.47

前五名賣出			
HOSE		HNX	
股票代碼	收盤價 (越盾)	成交量 (股)	成交值 (十億越盾)
SAB	63,000	1,510,300	95.15
VNM	67,600	1,001,399	68.05
VRE	23,300	2,287,600	53.78
VHC	74,400	715,400	53.24
TPB	17,400	2,834,400	51.40

前五名淨買超			
HOSE		HNX	
股票代碼	收盤價 (越盾)	淨買成交量 (股)	淨買超值 (十億越盾)
HPG	27,950	1,858,016	51.94
KDH	31,400	1,133,448	35.29
GEX	23,600	1,494,344	35.27
HSG	22,800	1,508,900	34.38
KBC	31,750	975,700	30.98

## 前五名淨賣超

HOSE				HNX			
股票代碼	收盤價 (越盾)	淨賣成交量 (股)	淨賣超值 (十億越盾)	股票代碼	收盤價 (越盾)	淨賣成交量 (股)	淨賣超值 (十億越盾)
VNM	67,600	(892,108)	(60.59)	PVS	38,000	(75,600)	(2.89)
GMD	70,500	(673,300)	(47.79)	CEO	22,700	(48,500)	(1.11)
GAS	75,500	(513,084)	(38.90)	TNG	20,000	(19,100)	(0.38)
HDB	20,300	(937,600)	(18.14)	VIG	7,700	(25,700)	(0.20)
VJC	108,000	(167,627)	(18.10)	MBS	22,700	(8,100)	(0.18)

## ETF 交易

價格統計					外資交易			
ETF 代碼	收盤價 (越盾)	漲跌 (%)	成交量 (股)	成交值 (十億越盾)	ETF 代碼	買進金額 (十億越盾)	賣出金額 (十億越盾)	淨超值 (十億越盾)
E1VFN30	19,430	0.0%	2,266,979	44.36	E1VFN30	41.06	22.01	19.05
FUEMAV30	13,490	0.7%	7,400	0.10	FUEMAV30	0.09	0.00	0.09
FUESSV30	13,970	1.2%	38,000	0.53	FUESSV30	0.50	0.02	0.48
FUESSV50	16,700	0.6%	10,800	0.18	FUESSV50	0.00	0.00	0.00
FUESSVFL	18,450	1.2%	578,500	10.61	FUESSVFL	10.33	4.89	5.43
FUEVFVND	26,440	2.2%	1,342,957	34.87	FUEVFVND	32.86	6.34	26.52
FUEVN100	15,330	0.3%	83,101	1.27	FUEVN100	0.20	0.03	0.17
FUEIP100	8,420	0.5%	5,800	0.05	FUEIP100	0.00	0.00	0.00
FUEKIV30	7,500	0.0%	1,900	0.01	FUEKIV30	0.01	0.01	0.00
FUEDCMID	10,900	2.0%	20,200	0.22	FUEDCMID	0.20	0.01	0.19
FUEKIVFS	10,600	1.2%	100	0.00	FUEKIVFS	0.00	0.00	0.00
FUEMAVND	10,930	0.3%	400	0.00	FUEMAVND	0.00	0.00	0.00
FUEFCV50	12,830	0.4%	5,400	0.07	FUEFCV50	0.00	0.00	0.00
FUEBFVND	12,510	0.0%	0	0.00	FUEBFVND	0.00	0.00	0.00
<b>總計</b>			<b>4,361,537</b>	<b>92.28</b>	<b>總計</b>	<b>85.25</b>	<b>33.31</b>	<b>51.95</b>

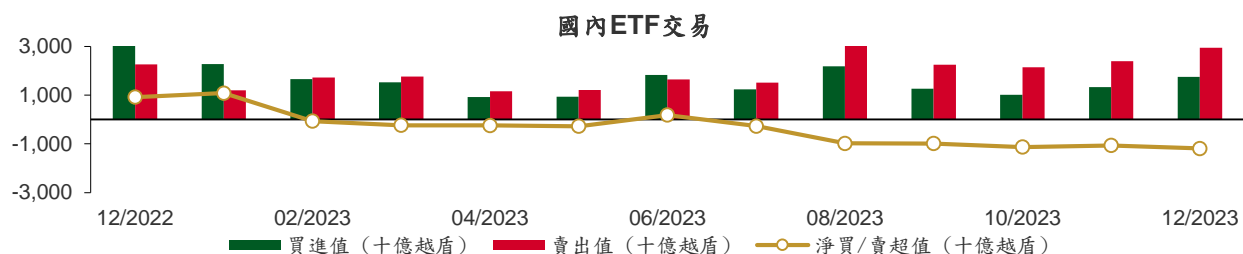

從2022年12月1日至2023年12月29日國內ETF價格變動

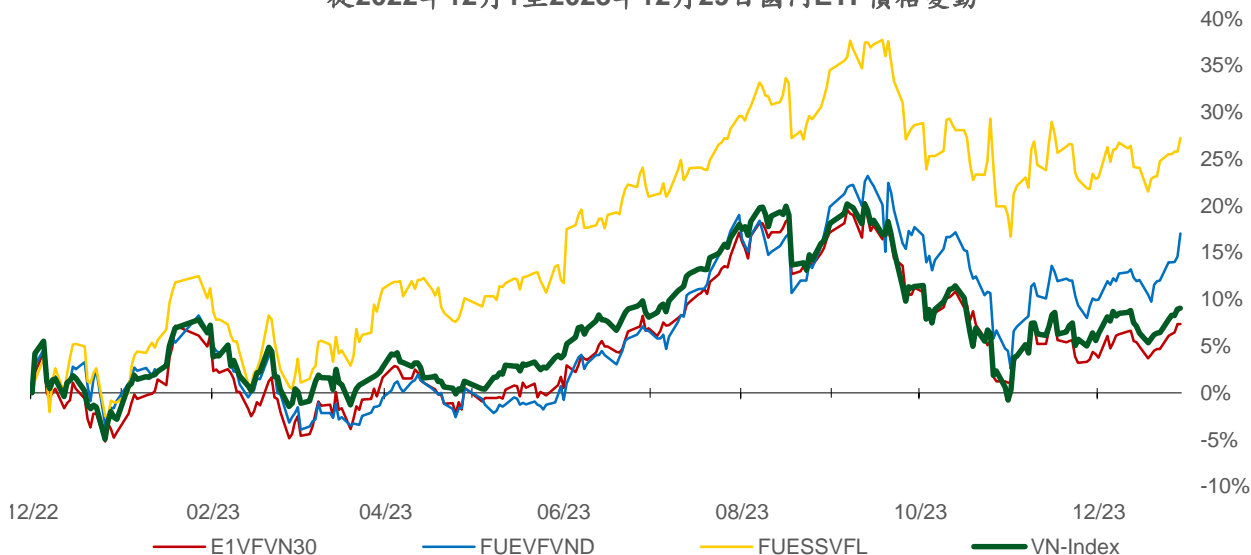

## 權證資訊

權證代碼(*)	收盤價 (越盾)	漲跌 (%)	成交量	到期的 天數	標的股 票之價 格 (越盾)	權證理 論價格 (越盾) (**)	與收盤價 的差異 (越盾)	履約價 格(越盾)	行使比 例 n:1	最後交易日
CACB2303	550	5.8%	9,260	31	23,900	414	(136)	22,500	4.0	29/01/2024
CACB2304	1,590	3.3%	10	269	23,900	930	(660)	23,000	3.0	23/09/2024
CACB2305	870	16.0%	13,620	283	23,900	390	(480)	24,000	6.0	07/10/2024
CACB2306	1,760	1.7%	17,520	202	23,900	1,025	(735)	22,000	3.0	18/07/2024
CACB2307	760	2.7%	29,300	234	23,900	278	(482)	25,000	6.0	19/08/2024
CFPT2305	3,270	0.0%	110	108	96,100	2,974	(296)	67,210	9.9	15/04/2024
CFPT2307	2,440	-0.4%	17,860	31	96,100	2,180	(260)	79,070	7.9	29/01/2024
CFPT2308	2,090	-2.8%	2,620	24	96,100	2,050	(40)	80,060	7.9	22/01/2024
CFPT2309	2,550	-4.1%	3,210	125	96,100	2,170	(380)	80,060	7.9	02/05/2024
CFPT2310	2,580	-3.7%	74,730	216	96,100	1,852	(728)	84,510	7.9	01/08/2024
CFPT2311	1,110	-4.3%	16,450	76	96,100	883	(227)	88,960	9.9	14/03/2024
CFPT2312	1,800	0.0%	0	39	96,100	1,186	(614)	91,530	4.9	06/02/2024
CFPT2313	1,610	-2.4%	3,980	222	96,100	563	(1,047)	100,000	10.0	07/08/2024
CFPT2314	1,920	-1.5%	140	375	96,100	809	(1,111)	100,000	10.0	07/01/2025
CFPT2315	3,110	0.3%	10	115	96,100	2,136	(974)	80,000	8.0	22/04/2024
CFPT2316	2,460	-1.2%	22,780	202	96,100	1,643	(817)	82,000	10.0	18/07/2024
CFPT2317	1,440	-1.4%	34,410	326	96,100	463	(977)	101,000	15.0	19/11/2024
CHDB2304	870	3.6%	1,100	83	20,300	686	(184)	18,280	3.5	21/03/2024
CHDB2305	730	10.6%	13,320	55	20,300	599	(131)	18,470	3.5	22/02/2024
CHDB2306	1,110	9.9%	3,490	178	20,300	618	(492)	19,340	3.5	24/06/2024
CHPG2309	1,550	-11.9%	85,100	145	27,950	1,754	204	24,000	3.0	22/05/2024
CHPG2313	1,310	-2.2%	32,470	61	27,950	1,254	(56)	23,330	4.0	28/02/2024
CHPG2314	3,350	-0.9%	5,620	60	27,950	3,344	(6)	21,450	2.0	27/02/2024
CHPG2315	1,450	17.9%	10	174	27,950	843	(607)	27,780	4.0	20/06/2024
CHPG2316	1,270	0.8%	10	265	27,950	924	(346)	28,890	4.0	19/09/2024
CHPG2317	670	-4.3%	8,550	55	27,950	596	(74)	26,890	4.0	22/02/2024
CHPG2318	560	-1.8%	18,330	84	27,950	432	(128)	29,220	4.0	22/03/2024
CHPG2319	830	-1.2%	5,450	178	27,950	615	(215)	30,110	4.0	24/06/2024
CHPG2321	1,730	-2.3%	41,320	108	27,950	1,526	(204)	24,500	3.0	15/04/2024
CHPG2322	1,900	1.1%	31,440	199	27,950	1,348	(552)	30,000	2.0	15/07/2024
CHPG2324	470	-6.0%	101,280	5	27,950	503	33	26,000	4.0	03/01/2024
CHPG2325	380	0.0%	194,840	31	27,950	401	21	27,500	4.0	29/01/2024
CHPG2326	810	1.3%	23,500	125	27,950	748	(62)	27,500	4.0	02/05/2024
CHPG2327	400	-45.2%	20,220	24	27,950	387	(13)	29,000	2.0	22/01/2024
CHPG2328	1,390	-13.1%	6,770	125	27,950	1,266	(124)	28,500	2.0	02/05/2024
CHPG2329	1,910	-1.0%	1,790	216	27,950	1,617	(293)	29,000	2.0	01/08/2024
CHPG2330	380	-26.9%	78,590	76	27,950	347	(33)	31,000	3.0	14/03/2024
CHPG2331	950	8.0%	1,150	283	27,950	703	(247)	28,000	6.0	07/10/2024
CHPG2332	1,000	9.9%	210	314	27,950	706	(294)	28,500	6.0	07/11/2024
CHPG2333	900	1.1%	70	342	27,950	706	(194)	29,000	6.0	05/12/2024
CHPG2334	680	0.0%	2,310	375	27,950	534	(146)	29,500	8.0	07/01/2025
CHPG2335	630	-6.0%	3,160	34	27,950	471	(159)	27,110	4.0	01/02/2024
CHPG2336	1,080	0.0%	0	125	27,950	676	(404)	28,110	4.0	02/05/2024
CHPG2337	1,140	0.0%	0	187	27,950	676	(464)	29,670	4.0	03/07/2024
CHPG2338	1,500	0.0%	0	279	27,950	844	(656)	30,000	4.0	03/10/2024
CHPG2339	4,200	0.0%	0	370	27,950	1,985	(2,215)	30,220	2.0	02/01/2025
CHPG2340	2,220	0.5%	10	115	27,950	1,437	(783)	25,000	3.0	22/04/2024
CHPG2341	2,140	-1.4%	12,940	202	27,950	1,362	(778)	30,000	2.0	18/07/2024
CHPG2342	870	0.0%	29,450	326	27,950	659	(211)	24,000	10.0	19/11/2024
CMBB2306	1,550	-4.3%	83,690	145	18,650	1,454	(96)	16,970	1.7	22/05/2024
CMBB2308	270	8.0%	114,360	31	18,650	190	(80)	18,500	4.0	29/01/2024
CMBB2309	480	2.1%	400	125	18,650	308	(172)	19,000	4.0	02/05/2024
CMBB2310	410	-14.6%	10	24	18,650	223	(187)	19,000	2.0	22/01/2024



CMBB2311	950	2.2%	190	125	18,650	616	(334)	19,000	2.0	02/05/2024
CMBB2312	1,240	-2.4%	4,020	216	18,650	744	(496)	19,500	2.0	01/08/2024
CMBB2313	400	-21.6%	20	76	18,650	158	(242)	21,000	2.0	14/03/2024
CMBB2314	600	-6.3%	270	222	18,650	331	(269)	20,000	4.0	07/08/2024
CMBB2315	1,080	0.0%	5,860	375	18,650	483	(597)	20,000	4.0	07/01/2025
CMBB2316	740	8.8%	4,380	125	18,650	173	(567)	18,000	10.0	02/05/2024
CMBB2317	670	3.1%	26,150	234	18,650	276	(394)	20,000	5.0	19/08/2024
CMBB2318	990	2.1%	21,310	265	18,650	599	(391)	18,000	4.0	19/09/2024
CMSN2302	1,320	-21.4%	17,210	145	67,000	1,175	(145)	66,000	6.0	22/05/2024
CMSN2305	310	3.3%	17,240	61	67,000	116	(194)	76,790	10.0	28/02/2024
CMSN2306	210	-38.2%	1,000	55	67,000	60	(150)	80,000	10.0	22/02/2024
CMSN2307	660	3.1%	12,130	178	67,000	239	(421)	83,000	10.0	24/06/2024
CMSN2309	40	-87.1%	68,900	31	67,000	6	(34)	85,000	8.0	29/01/2024
CMSN2310	40	-87.1%	47,350	24	67,000	4	(36)	83,000	8.0	22/01/2024
CMSN2311	610	-6.2%	20,020	216	67,000	262	(348)	88,500	8.0	01/08/2024
CMSN2312	150	-72.2%	290	39	67,000	1	(149)	98,100	5.0	06/02/2024
CMSN2313	920	4.6%	6,380	283	67,000	479	(441)	80,000	10.0	07/10/2024
CMSN2314	200	-41.2%	3,410	34	67,000	29	(171)	79,000	10.0	01/02/2024
CMSN2315	520	0.0%	21,920	125	67,000	164	(356)	82,000	10.0	02/05/2024
CMSN2316	1,260	0.0%	0	279	67,000	381	(879)	83,980	10.0	03/10/2024
CMSN2317	2,030	0.0%	0	370	67,000	564	(1,466)	86,870	8.0	02/01/2025
CMWG2305	2,100	-12.1%	17,570	145	42,800	2,211	111	35,660	4.0	22/05/2024
CMWG2307	70	-68.2%	23,610	31	42,800	34	(36)	50,000	8.0	29/01/2024
CMWG2308	60	-82.4%	187,280	24	42,800	14	(46)	52,000	5.0	22/01/2024
CMWG2309	350	-30.0%	55,080	125	42,800	218	(132)	54,000	5.0	02/05/2024
CMWG2310	700	-4.1%	4,670	216	42,800	418	(282)	54,500	5.0	01/08/2024
CMWG2311	50	-90.6%	71,330	39	42,800	7	(43)	58,900	3.0	06/02/2024
CMWG2312	710	-19.3%	2,960	116	42,800	245	(465)	56,000	3.0	23/04/2024
CMWG2313	760	-5.0%	25,860	222	42,800	531	(229)	50,000	6.0	07/08/2024
CMWG2314	640	1.6%	3,030	375	42,800	439	(201)	52,000	10.0	07/01/2025
CMWG2315	430	-12.2%	350	125	42,800	105	(325)	48,890	20.0	02/05/2024
CMWG2316	800	-2.4%	890	236	42,800	659	(141)	48,000	6.0	21/08/2024
CMWG2317	800	-3.6%	10	115	42,800	280	(520)	50,000	6.0	22/04/2024
CMWG2318	1,770	-1.1%	33,760	202	42,800	975	(795)	42,000	6.0	18/07/2024
CNVL2303	750	5.6%	5,500	83	17,050	482	(268)	17,330	4.0	21/03/2024
CNVL2305	1,190	5.3%	5,650	178	17,050	757	(433)	17,000	4.0	24/06/2024
CPDR2303	2,370	0.4%	260	83	27,850	2,115	(255)	19,890	4.0	21/03/2024
CPDR2305	2,480	0.4%	15,340	178	27,850	2,267	(213)	20,220	4.0	24/06/2024
CPOW2304	150	-34.8%	610	83	11,250	3	(147)	16,330	2.0	21/03/2024
CPOW2305	90	-62.5%	3,100	55	11,250	3	(87)	15,000	2.0	22/02/2024
CPOW2306	260	0.0%	4,000	178	11,250	43	(217)	16,000	2.0	24/06/2024
CPOW2308	280	0.0%	36,120	108	11,250	105	(175)	12,000	5.0	15/04/2024
CPOW2309	230	0.0%	20,810	138	11,250	66	(164)	14,500	2.0	15/05/2024
CPOW2310	40	-90.2%	520	24	11,250	2	(38)	14,000	1.0	22/01/2024
CPOW2311	400	0.0%	0	39	11,250	1	(399)	15,500	1.0	06/02/2024
CPOW2312	270	0.0%	3,060	34	11,250	69	(201)	12,220	2.0	01/02/2024
CPOW2313	900	0.0%	0	187	11,250	258	(642)	12,890	2.0	03/07/2024
CPOW2314	1,150	0.0%	0	279	11,250	348	(802)	13,110	2.0	03/10/2024
CPOW2315	1,320	0.0%	0	370	11,250	404	(916)	13,460	2.0	02/01/2025
CSHB2301	470	-2.1%	8,610	34	10,800	140	(330)	11,330	2.0	01/02/2024
CSHB2302	930	0.0%	0	125	10,800	253	(677)	12,000	2.0	02/05/2024
CSHB2303	1,210	0.0%	0	186	10,800	305	(905)	12,350	2.0	02/07/2024
CSHB2304	540	0.0%	4,790	187	10,800	165	(375)	11,670	5.0	03/07/2024
CSHB2305	560	0.0%	49,140	279	10,800	163	(397)	12,560	5.0	03/10/2024
CSHB2306	1,810	2.8%	400	370	10,800	488	(1,322)	12,780	2.0	02/01/2025
CSTB2306	1,000	-9.9%	112,370	145	27,950	1,094	94	30,000	2.0	22/05/2024
CSTB2310	280	7.7%	56,850	61	27,950	207	(73)	30,330	5.0	28/02/2024
CSTB2312	540	8.0%	20	174	27,950	301	(239)	33,330	5.0	20/06/2024
CSTB2313	650	6.6%	410	265	27,950	347	(303)	35,560	5.0	19/09/2024

CSTB2314	210	5.0%	8,850	55	27,950	104	(106)	32,220	5.0	22/02/2024
CSTB2315	190	-32.1%	5,970	84	27,950	100	(90)	34,330	5.0	22/03/2024
CSTB2316	380	5.6%	13,740	178	27,950	193	(187)	36,330	5.0	24/06/2024
CSTB2318	520	10.6%	29,140	138	27,950	374	(146)	32,000	4.0	15/05/2024
CSTB2319	730	-1.4%	210	108	27,950	341	(389)	27,000	9.0	15/04/2024
CSTB2321	250	-30.6%	50,910	31	27,950	235	(15)	29,000	4.0	29/01/2024
CSTB2322	1,150	-4.2%	115,750	125	27,950	492	(658)	30,000	4.0	02/05/2024
CSTB2323	270	-27.0%	88,290	24	27,950	196	(74)	29,000	4.0	22/01/2024
CSTB2324	580	13.7%	770	125	27,950	411	(169)	31,000	4.0	02/05/2024
CSTB2325	880	4.8%	1,520	216	27,950	593	(287)	31,500	4.0	01/08/2024
CSTB2326	1,070	7.0%	10	116	27,950	518	(552)	33,000	2.0	23/04/2024
CSTB2327	520	2.0%	1,990	222	27,950	379	(141)	32,000	6.0	07/08/2024
CSTB2328	620	8.8%	15,230	375	27,950	393	(227)	33,000	8.0	07/01/2025
CSTB2329	180	-43.8%	13,430	34	27,950	76	(104)	31,890	4.0	01/02/2024
CSTB2330	500	8.7%	50,340	125	27,950	231	(269)	34,000	4.0	02/05/2024
CSTB2331	560	3.7%	53,080	187	27,950	252	(308)	35,000	5.0	03/07/2024
CSTB2332	780	4.0%	47,240	279	27,950	353	(427)	35,890	5.0	03/10/2024
CSTB2333	3,270	0.0%	0	370	27,950	1,165	(2,105)	36,110	2.0	02/01/2025
CSTB2334	2,060	-1.9%	74,260	236	27,950	1,443	(617)	27,000	3.0	21/08/2024
CSTB2335	1,360	4.6%	10	115	27,950	510	(850)	31,000	3.0	22/04/2024
CSTB2336	590	5.4%	22,900	140	27,950	361	(229)	31,000	5.0	17/05/2024
CSTB2337	1,050	4.0%	34,940	326	27,950	718	(332)	27,000	7.0	19/11/2024
CTCB2302	2,080	0.5%	15,450	145	31,800	1,968	(112)	27,000	3.0	22/05/2024
CTCB2304	170	-51.4%	27,170	31	31,800	113	(57)	34,500	4.0	29/01/2024
CTCB2305	400	0.0%	8,530	24	31,800	277	(123)	32,000	4.0	22/01/2024
CTCB2306	1,000	2.0%	60	125	31,800	670	(330)	32,000	4.0	02/05/2024
CTCB2307	1,160	3.6%	360	216	31,800	694	(466)	34,000	4.0	01/08/2024
CTCB2308	410	-28.1%	10	76	31,800	187	(223)	37,000	3.0	14/03/2024
CTCB2309	1,500	3.5%	240	269	31,800	957	(543)	35,000	3.0	23/09/2024
CTCB2310	550	1.9%	11,510	283	31,800	373	(177)	35,000	8.0	07/10/2024
CTCB2311	1,930	4.9%	10	115	31,800	854	(1,076)	32,000	3.0	22/04/2024
CTPB2304	640	-1.5%	4,480	125	17,400	212	(428)	18,890	4.0	02/05/2024
CTPB2305	780	-1.3%	6,450	187	17,400	258	(522)	19,330	4.0	03/07/2024
CTPB2306	2,050	-1.9%	200	279	17,400	630	(1,420)	19,890	2.0	03/10/2024
CVHM2302	900	-19.6%	41,130	145	43,200	527	(373)	50,000	4.0	22/05/2024
CVHM2305	90	-62.5%	17,410	61	43,200	15	(75)	57,780	8.0	28/02/2024
CVHM2306	50	-79.2%	160	55	43,200	5	(45)	60,670	8.0	22/02/2024
CVHM2307	260	-3.7%	360	178	43,200	79	(181)	62,670	8.0	24/06/2024
CVHM2309	60	-73.9%	4,810	31	43,200	0	(60)	62,000	8.0	29/01/2024
CVHM2310	10	-97.1%	162,530	24	43,200	0	(10)	59,000	5.0	22/01/2024
CVHM2311	500	-5.7%	930	216	43,200	226	(274)	60,500	5.0	01/08/2024
CVHM2312	330	-32.7%	28,040	125	43,200	159	(171)	56,000	5.0	02/05/2024
CVHM2313	610	-1.6%	48,130	283	43,200	386	(224)	50,000	10.0	07/10/2024
CVHM2314	220	-8.3%	81,680	34	43,200	58	(162)	48,890	8.0	01/02/2024
CVHM2315	570	-5.0%	19,670	125	43,200	202	(368)	50,890	8.0	02/05/2024
CVHM2316	820	-3.5%	21,010	187	43,200	297	(523)	51,230	8.0	03/07/2024
CVHM2317	1,040	4.0%	1,150	279	43,200	398	(642)	52,350	8.0	03/10/2024
CVHM2318	2,090	2.5%	36,410	370	43,200	772	(1,318)	53,460	5.0	02/01/2025
CVHM2319	1,010	-1.0%	2,450	115	43,200	251	(759)	52,000	5.0	22/04/2024
CVIB2302	900	-19.6%	26,260	145	19,600	1,145	245	19,150	1.7	22/05/2024
CVIB2304	780	8.3%	5,050	222	19,600	494	(286)	20,000	4.0	07/08/2024
CVIB2305	570	5.6%	1,910	375	19,600	319	(251)	22,000	6.0	07/01/2025
CVIB2306	2,170	1.9%	6,250	236	19,600	1,850	(320)	17,000	2.0	21/08/2024
CVIB2307	910	5.8%	36,550	234	19,600	409	(501)	21,000	4.0	19/08/2024
CVIC2304	170	-39.3%	6,030	83	44,600	29	(141)	59,890	8.0	21/03/2024
CVIC2305	280	0.0%	0	55	44,600	7	(273)	61,110	8.0	22/02/2024
CVIC2306	900	-14.3%	20	178	44,600	99	(801)	62,220	8.0	24/06/2024
CVIC2308	550	-5.2%	20,160	222	44,600	358	(192)	50,000	10.0	07/08/2024
CVIC2309	700	0.0%	10,040	283	44,600	373	(327)	52,000	10.0	07/10/2024

CVIC2310	320	-3.0%	6,490	34	44,600	65	(255)	50,000	8.0	01/02/2024
CVIC2311	420	0.0%	4,850	62	44,600	90	(330)	52,000	8.0	29/02/2024
CVIC2312	820	12.3%	2,350	187	44,600	247	(573)	52,350	10.0	03/07/2024
CVIC2313	1,040	2.0%	4,580	279	44,600	329	(711)	53,460	10.0	03/10/2024
CVIC2314	2,670	0.0%	0	370	44,600	794	(1,876)	54,570	5.0	02/01/2025
CVNM2304	540	-5.3%	21,470	61	67,600	233	(307)	68,250	9.6	28/02/2024
CVNM2305	440	-4.4%	6,480	55	67,600	130	(310)	70,500	9.6	22/02/2024
CVNM2306	850	-4.5%	2,560	178	67,600	258	(592)	72,630	9.6	24/06/2024
CVNM2308	830	-8.8%	53,920	125	67,600	418	(412)	68,490	7.9	02/05/2024
CVNM2309	120	-78.2%	590	39	67,600	2	(118)	81,400	5.0	06/02/2024
CVNM2310	640	0.0%	1,290	222	67,600	135	(505)	79,410	9.9	07/08/2024
CVNM2311	990	-2.0%	630	375	67,600	266	(724)	79,410	9.9	07/01/2025
CVNM2312	120	-61.3%	650	34	67,600	1	(119)	79,410	9.9	01/02/2024
CVNM2313	360	-5.3%	22,890	125	67,600	23	(337)	83,360	9.9	02/05/2024
CVNM2314	1,090	3.8%	500	279	67,600	106	(984)	86,250	7.9	03/10/2024
CVNM2315	3,290	0.0%	0	370	67,600	286	(3,004)	88,230	4.0	02/01/2025
CVNM2316	1,350	0.8%	250	115	67,600	539	(811)	64,520	9.9	22/04/2024
CVPB2305	1,120	5.7%	116,130	108	19,200	934	(186)	17,160	2.9	15/04/2024
CVPB2308	60	-70.0%	95,000	31	19,200	59	(1)	20,970	3.8	29/01/2024
CVPB2309	270	3.9%	166,060	125	19,200	209	(61)	21,450	3.8	02/05/2024
CVPB2310	230	-47.7%	7,910	24	19,200	132	(98)	20,490	1.9	22/01/2024
CVPB2311	1,130	8.7%	420	125	19,200	771	(359)	19,540	1.9	02/05/2024
CVPB2312	1,450	5.1%	130	216	19,200	947	(503)	20,020	1.9	01/08/2024
CVPB2313	190	-56.8%	20	39	19,200	25	(165)	23,260	1.9	06/02/2024
CVPB2314	400	2.6%	44,790	222	19,200	248	(152)	22,880	3.8	07/08/2024
CVPB2315	400	2.6%	34,460	375	19,200	256	(144)	23,350	5.7	07/01/2025
CVPB2316	400	8.1%	16,770	125	19,200	120	(280)	22,360	4.8	02/05/2024
CVPB2317	550	12.2%	11,810	187	19,200	205	(345)	22,880	3.8	03/07/2024
CVPB2318	730	12.3%	300	279	19,200	280	(450)	23,420	3.8	03/10/2024
CVPB2319	2,600	4.0%	100	370	19,200	684	(1,916)	23,950	1.9	02/01/2025
CVPB2320	930	12.1%	160	115	19,200	299	(631)	20,970	2.9	22/04/2024
CVPB2321	620	5.1%	35,490	234	19,200	408	(212)	18,000	7.0	19/08/2024
CVPB2322	790	0.0%	32,670	265	19,200	513	(277)	20,000	4.0	19/09/2024
CVRE2303	750	-16.7%	15,720	145	23,300	538	(212)	25,000	3.0	22/05/2024
CVRE2306	120	-45.5%	26,820	61	23,300	25	(95)	29,330	5.0	28/02/2024
CVRE2307	60	-68.4%	11,840	55	23,300	12	(48)	30,330	5.0	22/02/2024
CVRE2308	330	3.1%	21,000	178	23,300	99	(231)	31,330	5.0	24/06/2024
CVRE2310	30	-80.0%	246,480	31	23,300	2	(28)	30,000	6.0	29/01/2024
CVRE2311	30	-86.4%	23,020	24	23,300	3	(27)	29,000	4.0	22/01/2024
CVRE2312	450	9.8%	2,950	125	23,300	193	(257)	27,500	4.0	02/05/2024
CVRE2313	570	1.8%	8,680	216	23,300	238	(332)	29,500	4.0	01/08/2024
CVRE2314	20	-92.9%	2,750	39	23,300	0	(20)	34,100	3.0	06/02/2024
CVRE2315	330	0.0%	18,480	283	23,300	152	(178)	30,000	8.0	07/10/2024
CVRE2316	190	-38.7%	3,140	34	23,300	9	(181)	29,000	4.0	01/02/2024
CVRE2317	310	3.3%	92,100	125	23,300	97	(213)	30,000	4.0	02/05/2024
CVRE2318	470	2.2%	9,000	187	23,300	144	(326)	31,000	4.0	03/07/2024
CVRE2319	700	-5.4%	3,000	279	23,300	225	(475)	31,780	4.0	03/10/2024
CVRE2320	2,680	0.0%	0	370	23,300	610	(2,070)	32,330	2.0	02/01/2025
CVRE2321	590	3.5%	10	84	23,300	68	(522)	29,000	4.0	22/03/2024
CVRE2322	1,370	-0.7%	37,390	202	23,300	811	(559)	24,000	3.0	18/07/2024

(\*) 歐式交易方式，以現金交易

(\*\*) PHS 採用 Black-Scholes 估價方式

## 期投資股

股票代碼	證券所	現時價格	目標價*	報告日	預期 2023 年盈利 (十億越盾)	PE Forward	PB Forward
GAS	HOSE	75,500	87,300	12/19/2023	12,352	16.5	2.8
BID	HOSE	43,400	55,800	12/7/2023	25,522	11.0	1.8
FRT	HOSE	107,000	117,700	12/7/2023	305	45.5	9.3
NLG	HOSE	36,650	40,600	12/7/2023	631	18.5	1.5
TCM	HOSE	40,750	55,300	11/28/2023	221	15.5	1.7
DPR	HOSE	31,600	44,000	11/27/2023	300	10.4	1.1
GEG	HOSE	12,850	18,900	11/23/2023	208	18.8	1.6
MWG	HOSE	42,800	65,900	11/17/2023	356	165.2	2.5
SIP	HOSE	63,600	83,400	11/17/2023	1,123	9.7	3.1
DPM	HOSE	33,300	35,000	11/15/2023	900	13.1	1.2
SAB	HOSE	63,000	88,050	11/15/2023	5,639	17.7	3.7
VCB	HOSE	80,300	87,300	11/14/2023	37,497	13.0	2.2
STK	HOSE	25,950	34,450	11/13/2023	82	19.3	1.3
TCB	HOSE	31,800	45,100	11/10/2023	18,401	7.0	1.0
FMC	HOSE	45,000	59,400	11/7/2023	272	10.4	1.3
DCM	HOSE	32,400	38,900	10/25/2023	1,823	11.3	1.9
KDH	HOSE	31,400	40,900	10/23/2023	1,008	29.1	2.1
VCG	HOSE	24,700	33,000	10/18/2023	492	30.9	1.7
VRE	HOSE	23,300	39,400	10/16/2023	4,036	22.7	2.6
POW	HOSE	11,250	14,800	9/22/2023	1,817	23.6	1.1
VPB	HOSE	19,200	24,400	9/21/2023	14,007	11.8	1.0
ANV	HOSE	31,100	44,600	9/20/2023	574	10.3	1.7
BSR	UPCOM	18,483	20,200	8/30/2023	7,288	8.7	1.1
VNM	HOSE	67,600	73,100	8/25/2023	9,365	16.3	4.9
MSH	HOSE	36,300	49,350	8/23/2023	270	13.7	2.0
DGW	HOSE	52,300	50,800	8/14/2023	440	18.8	3.1
IDC	HNX	52,100	48,527	8/3/2023	48,527	6.1	2.8
PNJ	HOSE	86,000	89,000	8/3/2023	1,729	12.2	3.0
NT2	HOSE	24,500	32,500	8/2/2023	671	13.9	2.1
STB	HOSE	27,950	38,000	7/14/2023	7,259	9.9	1.6
PLX	HOSE	34,500	45,100	7/5/2023	3,513	18.3	2.5
ACB	HOSE	23,900	25,400	6/30/2023	14,955	6.6	1.3
CTG	HOSE	27,100	39,700	6/13/2023	19,121	10.0	1.5
MBB	HOSE	18,650	27,200	6/13/2023	21,242	5.8	1.2
HDB	HOSE	20,300	23,170	6/13/2023	10,216	6.2	1.3
TPB	HOSE	17,400	24,000	6/13/2023	6,732	5.7	1.0
OCB	HOSE	13,300	22,700	6/13/2023	4,354	7.2	1.1
VIB	HOSE	19,600	29,300	6/13/2023	9,378	6.6	1.5
LPB	HOSE	15,750	18,800	6/13/2023	4,925	6.6	1.1
MSB	HOSE	13,000	21,900	6/13/2023	4,803	9.1	1.4
SHB	HOSE	10,800	15,600	6/13/2023	8,035	6.0	0.9
DHG	HOSE	104,000	111,600	6/13/2023	1,061	13.8	3.0
IMP	HOSE	56,600	68,000	6/13/2023	286	15.9	2.2
QTP	UPCOM	14,724	23,900	6/13/2023	1,300	8.3	1.6
PVS	HNX	38,000	30,700	6/13/2023	1,059	16.8	1.2
MPC	UPCOM	17,165	19,200	6/13/2023	597	12.9	1.3
VHM	HOSE	43,200	83,100	6/13/2023	29,034	12.5	2.3
KBC	HOSE	31,750	32,000	6/13/2023	2,073	11.9	1.3
HPG	HOSE	27,950	35,400	6/13/2023	7,698	16.6	1.2
SBT	HOSE	13,200	16,700	6/13/2023	827	15.7	1.1
PVI	HNX	44,800	47,002	12/19/2022	996	13.8	1.3
BMI	HOSE	21,350	25,190	12/19/2022	427	9.0	1.0
BVH	HOSE	39,500	70,900	12/19/2022	2,967	17.7	2.3

VHC	HOSE	74,400	69,000	12/19/2022	1,510	8.4	1.5
SZC	HOSE	44,600	42,700	12/19/2022	585	7.5	2.6
GVR	HOSE	21,200	29,755	12/19/2022	5,521	27.8	2.1
LHG	HOSE	30,300	42,250	12/19/2022	653	3.5	1.2
PVT	HOSE	26,400	26,900	12/19/2022	831	14.1	1.2
TRA	HOSE	89,000	117,400	12/19/2022	349	13.9	2.8

資料來源: PHFM 收集

\*若除權交易日發生在報告日後將影響目標價

### 分析師認證

這份報告由 Pham Quang Chuong - 富鑫證券股份公司研究員製作。負責籌備本研究報告之全部或部份內容之研究分析師、策略分析師、研究人員以茲聲明，任何研究分析師、策略分析師、研究人員在於本研究報告所提出之觀點，皆精確反映出其對於該發行機構與證券之個人意見。各研究分析師、策略分析師、研究人員均保證，其報酬在過去與未來，絕對沒有任何一部分是直接或間接與研究分析師、策略分析師、研究人員在此研究報告中所呈現之特定推薦或觀點有關。

### 評等指標定義

**加碼**= 預估其未來之潛在上漲空間大於10%。

**觀望**= 預估其未來之潛在漲跌空間將在下上10%之間。

**減碼**= 預估其未來之潛在下跌空間大於10%。

**未評等**= 本股票並不在富鑫證券之評等涵蓋範圍，或者尚未上市。

績效表現根據12個月的總回報(包含股息)所評定。

### 富鑫證券股份公司

地址：21st Floor, Phu My Hung Building, 08 Hoang Van Thai Street, Tan Phu Ward, District 7, HCMC.

電話號碼：(84-28) 5 413 5479

傳真號碼：+84 28 5413 5473

### 胡志明市

#### 富美興交易室

地址：Ground Floor, CR2-08, 107 Ton Dat Tien, Tan Phu Ward, District 7, Ho Chi Minh City

電話號碼：(84-28) 5 413 5478

傳真號碼：+84 28 5413 5473

#### Tan Binh 分行

地址：Park Legend Building, 251 Hoang Van Thu Street, Ward 2, Tan Binh District, HCMC

電話號碼：(84-28) 3813 2401

傳真號碼：(84-28) 3813 2415

#### 第三郡分行

地址：4th & 5th Floor, D&D Tower, 458 Nguyen Thi Minh Khai, Ward 2, District 3, HCMC

電話號碼：(84-28) 382 08068

傳真號碼：(84-28) 3820 8206

#### 第一郡分行

地址：Room 1003A, 10th Floor, No. 81-83-83B-85 Ham Nghi Street, Nguyen Thai Binh Ward, District 1, HCMC

電話號碼：(84-28) 3 535 6060

傳真號碼：(84-28) 3 535 2912

### 河內市

#### Ha Noi 分行

地址：5th Floor, Vinafor Building, No.127 Lo Duc, Dong Mac Ward, Hai Ba Trung District, Ha Noi

電話號碼：(84-24) 3 933 4566

傳真號碼：(84-24) 3 933 4820

#### Thanh Xuan 分行

地址：5th Floor, UDIC Complex Building, N04 Hoang Dao Thuy, Trung Hoa Ward, Cau Giay District, Ha Noi

電話號碼：(84-24) 6 250 9999

傳真號碼：(84-24) 6 250 6666

### 海防市

#### 海防分行

地址：2nd Floor, Eliteco Building No.18 Tran Hung Dao, Hoang Van Thu Ward, Hong Bang District, Hai Phong

電話號碼：(84-225) 384 1810

傳真號碼：(84-225) 384 1801