

越股行情

28/12/2023	HOSE		VN30		HNX	
收盤價	1,128.93	0.62%	1,128.51	1.13%	231.35	0.33%
成交股數(百萬股)	717.15	-7.70%	203.58	-22.92%	59.02	-11.96%
撮合股數(百萬股)	608.69	6.61%	167.31	29.94%	56.22	-10.67%
與最近 20 日之平均比較	660.83	-7.89%	163.63	2.25%	81.51	-31.03%
成交值(十億越盾)	15,507	-19.81%	6,217	-33.93%	1,087	-11.06%
撮合成交值(十億越盾)	12,977	6.29%	4,971	29.78%	1,035	-11.56%
與最近 20 日之平均比較	13,747	-5.60%	4,764	4.36%	1,583	-34.62%
上漲家數	312	53%	25	83%	94	40%
下跌家數	163	28%	4	13%	64	27%
持平家數	113	19%	1	3%	78	33%

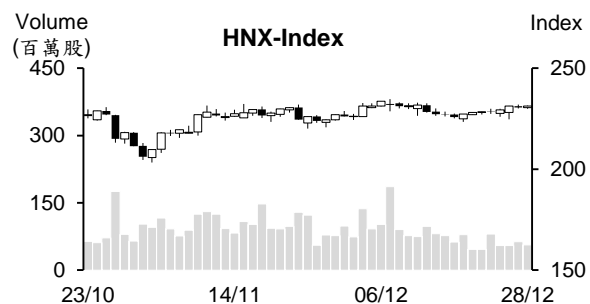
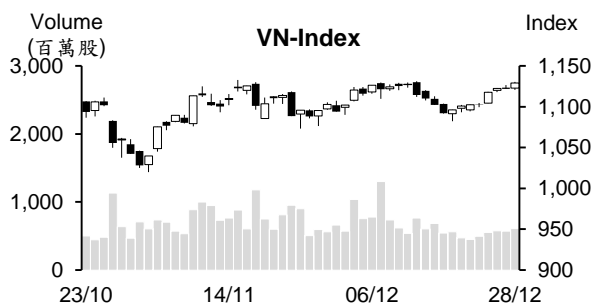

市場概況

今日盤中市場由買方來主導，推升 VN 指數逐漸墊高，最終以逼近當天最高點作收，來到 1,128.9 點 (+0.6%)，量能有所擴增。透過盤面觀察，資金主要湧入 VN30 成分股，銀行、Vingroup、食品及證券股為市場之焦點。特別是外資在 HOSE 已連續兩個交易日加碼。HNX 指數也收紅，來到 231.3 點 (+0.3%)。

技術分析

VN 指數今日收紅，量能維持高出最近十日平均成交量。由於 MA5、20 及 50 均線與 MA200 均線會合，整體盤勢仍趨於 1073 至 1132 點區間游走。然今日指數突破 MA200，加以 MA5 均線排在 MA20 之上，預期指數有機會回升至區間上緣 (1132 點)；河內部分，HNX 指數也回升且收在 MA5 及 20 之上，與 HOSE 盤勢相似，指數可能將向上測試 234 點 (MA100)。整體而言，兩大指數有機會向上測試區間上緣，操作上建議投資人可採取短進短出操作，基本面佳和預期第四季業績表現搶眼之股票為投資標的。

建議股名單: STB (加碼)

觀察股名單: VGC、DPG

(請參考第 2 頁)

當日調整股名單

次號	股票代碼	評等	評等日	現時價格	買入區間	持股表現	目標價	預期獲利	停損價	預期損失	備註
1	STB	加碼	29/12/23	27.6	27.6	0.0%	29.9	8.3%	26.5	-4.0%	STB 有機會反彈。

次號	股票代碼	評等	評等日	現時價格	支撐/壓力	停損	技術指標
1	VGC	觀察買進	29/12/23	54.5	58	53	VGC 在 53-54 支撐區間帶量上揚◇預期該股將回升至原高點。
2	DPG	觀察買進	29/12/23	39.4	42.2	37.9	DPG 在 38-39 支撐區間帶量上揚◇預期該股將回升至原高點。

投資組合部位

次號	股票代碼	評等	評等日	現時價格	買入區間	持股表現	目標價	預期獲利	停損價	預期損失	備註
1	MBB	加碼	20/12/23	18.55	18.15	2.2%	19.4	6.9%	17.9	-1.4%	
2	PNJ	加碼	21/12/23	84.8	80.3	5.6%	92	14.6%	78.1	-3%	
3	MSN	加碼	22/12/23	67	63.7	5.2%	71.6	12.4%	59.9	-6%	
4	CTI	加碼	26/12/23	15.4	14.85	3.7%	17	14.5%	14	-6%	
5	VIB	加碼	27/12/23	19.65	19.15	2.6%	21.7	13.3%	18.4	-4%	
6	QNS	加碼	28/12/23	45.59	45.3	0.6%	50	10%	44	-3%	

雖然進出口萎縮，但貿易收支仍順差 252.7 億美元

據海關總局於 12 月 27 日下午公佈之初步統計數據顯示，2023 年 12 月 1 日至 12 月 15 日越南貨物進出口值較 11 月下半月略微縮減 1.4% (減少 4.33 億美元) 至 305.2 億美元。從今年初至 15 日，進出口值萎縮 7.5% 至 6,499.6 億美元。

對於出口部分，2023 年 12 月上半月出口值為 150.4 億美元，較 2023 年 11 月下半月縮減 8.1% (相當於減少 13.3 億美元)。從今年初至 15 日，出口值達 3,376.2 億美元 (較去年同期萎縮 5.2%)。其中，手機-零組件及紡織品的出口值分別大幅縮減 63.7 億美元 (萎縮 11.3%) 及 42.9 億美元 (下降 11.9%)。

然而，12 月上半月進口值擴增 6.1% 至 154.8 億美元。截至 2023 年 12 月 15 日為止，進口值縮減 9.8% 至 3,123.5 億美元。其中，手機-零組件及機械-設備-工具-零組件的進口值較去年同期分別縮減 119.7 億美元 (萎縮 58.8%) 及 38.5 億美元 (萎縮 8.8%)。

整體來看，2023 年 12 月上半月貿易收支逆差 4.38 億美元。然從今年初至 12 月 15 日貿易順差擴增至 252.7 億美元。貿易收支連續八年順差，支援提升外匯存底及穩定匯率。

雖然今年經濟面臨較多困難，預算收入較計畫高出 4.5%

截至 2023 年 12 月 25 日為止，國家預算收入較去年同期縮減 4.2% 至 1,693.5 兆越盾，較預算增加 72.7 兆越盾 (增長 4.5%)。其中，國內稅收及原油收入分別成長 5.7% 及 44.6%、進出口稅收達成預期的 92.1%。

截至 2023 年 12 月 31 日為止，國家預算支出約 1,730 兆越盾，達成預算的 83.4%。其中，投資發展支出較去年同期成長 33% (144 兆越盾)，分別達成國會訂定預算及政府訂定計劃的 79.8% 及 81.9%。另外，經常性支出達成預算的 90.3%。2023 年國家預算赤字約佔 GDP 的 4% 左右，較預算減少 40.3 兆越盾。

12 月 28 日下午汽油價格略微波動

據 12 月 28 日下午 3 時財政部與工商部發佈之燃料價格調整通知，E5 RON92 汽油價格分別調降 13 越盾至低於每公升 21,186 越盾，然 RON95-III 汽油價格調升 3 越盾至低於每公升 22,148 越盾。另外，0.05S 柴油、煤油及 180CST 3.5S 重油分別為每公升 19,788 越盾 (上漲 264 越盾)、20,457 越盾 (下跌 37 越盾) 及 15,685 越盾 (上漲 420 越盾)。

在總理指示後，黃金價格大幅下跌

在越南總理要求越南國家銀行 (SBV) 評估黃金市場並處分操縱行為後，黃金價格大幅下跌。在河內市場，12 月 28 日 1 時 45 分下午西貢珠寶公司及 DOJI 集團的 SJC 黃金價格較上午分別下跌 380 萬越盾及 250 萬越盾至每兩 7,400-7,702 萬越盾及 7,400-7,700 萬越盾。在胡志明市，PNJ 公司的 SJC 金條買賣價格分別下跌 170 萬越盾及 150 萬越盾至每兩 7,610-7,810 萬越盾。

資料來源：VnEconomy、Cafef、Fireant、Vietstock

PV Power 預期今年獲利僅為 1.326 兆越盾，較去年萎縮 53%

據越南石油電力總公司 (PV Power, POW) 公佈有關 2023 年初步之經營結果顯示，電力產量為 149.7 億 kWh，達成年度計劃的 96%。營收總額約 30.6 兆越盾，較 2023 年計畫 (30.3 兆越盾) 高出 1%，稅前盈餘約 1.326 兆越盾，較 2023 年計畫 (1.276 兆越盾) 高出 4%，但較 2022 年萎縮 53%。這可能是 POW 未認列 3,000 億越盾之 Vung Ang 工廠的保險賠償。

另外，POW 計劃 2024 年電力產量為 167 億 kWh。

Ca Mau 肥料公司將 2023 年獲利調降逾 30%

Ca Mau 肥料股份公司 (HOSE：DCM) 董事會剛公佈有關 2023 年經營計畫之調整。DCM 將稅前盈餘及稅後盈餘較原計劃分別調降 30% 及 34% 至 1 兆多越盾及近 9,160 億越盾。另外，公司計劃將 Ure 產量由 88.2 萬噸調升至 95 萬噸，然 NPK 產量則由 16 萬噸調降至 14.72 萬噸。

DIG 將募集 2.1 兆越盾的債券來投資 3 件不動產案件

營建發展股份總公司 (HOSE：DIG) 於 12 月 26 日通過有關最多將發行 2.1 萬不可轉換及有擔保品債券之方案。債券面額為 1 億越盾。公司將於 2023 年第四季及 2024 年分為 3 次發行。2.1 兆越盾的籌資資金將用於投資 3 件不動產項目。

KIDO 即將發放現金股息 (比率為 10%) 及將 2,250 萬庫藏股發放給股東

最近 KIDO 集團 (HOSE：KDC) 董事會已通過 2022 年特別現金股息 (比率為 10%) 之方案。除權交易日為 2024 年 1 月 11 日，發放日為 2024 年 1 月 22 日。2022 年 9 月初 KDC 已發放 2022 年現金股息 (比率為 6%)。另外，公司也決定將逾 2,250 萬庫藏股發放給股東 (比例為 100:8.42434)。

資料來源：Cafef、Vietstock、Fireant

市場統計

撮合統計

推升指數的前五名股票

HOSE				HNX			
股票代碼	收盤價 (越盾)	漲跌 %	影響指數 %	股票代碼	收盤價 (VND)	漲跌 %	影響指數 %
VHM	43,700	4.30%	0.17%	NVB	11,400	5.56%	0.11%
VIC	44,450	1.95%	0.07%	NTP	38,600	5.46%	0.08%
SSB	23,650	4.42%	0.06%	HTP	22,500	9.76%	0.06%
VPB	18,800	1.62%	0.05%	PRE	18,800	7.43%	0.04%
TCB	31,500	2.11%	0.05%	PTI	40,000	3.36%	0.03%

拖累指數的前五名股票

HOSE				HNX			
股票代碼	收盤價 (越盾)	漲跌 %	影響指數 %	股票代碼	收盤價 (越盾)	漲跌 %	影響指數 %
BID	42,700	-0.70%	-0.04%	PVS	38,300	-1.03%	-0.06%
GAS	76,000	-0.39%	-0.02%	CEO	22,600	-0.88%	-0.03%
HVN	12,350	-1.98%	-0.01%	VNT	33,600	-8.94%	-0.02%
FPT	96,600	-0.31%	-0.01%	HGM	38,800	-9.77%	-0.02%
ITA	6,420	-4.18%	-0.01%	NTH	50,100	-7.56%	-0.01%

前五名成交量

HOSE				HNX			
股票代碼	收盤價 (越盾)	漲跌 %	成交量 (股)	股票代碼	收盤價 (越盾)	漲跌 %	成交量 (千股)
HAG	13,700	-1.08%	47,108,793	SHS	18,800	0.00%	10,740,792
HPG	27,950	0.72%	31,321,948	CEO	22,600	-0.88%	7,419,177
DIG	26,700	0.56%	18,526,190	MST	6,200	6.90%	3,734,235
VIX	17,100	0.00%	17,097,182	PVS	38,300	-1.03%	2,713,216
VND	22,150	0.68%	16,513,094	HUT	19,500	0.00%	2,389,496

前五名成交值

HOSE				HNX			
股票代碼	收盤價 (越盾)	漲跌 %	成交值 (十億越盾)	股票代碼	收盤價 (越盾)	漲跌 %	成交值 (十億越盾)
HPG	27,950	0.72%	874.1	SHS	18,800	0.00%	202.3
HAG	13,700	-1.08%	627.5	CEO	22,600	-0.88%	169.0
VHM	43,700	4.30%	566.9	IDC	52,200	0.19%	117.8
DIG	26,700	0.56%	497.7	PVS	38,300	-1.03%	104.4
VND	22,150	0.68%	365.0	HUT	19,500	0.00%	46.8

議價交易

前五名股

HOSE			HNX		
股票代碼	成交量 (股)	成交值 (十億越盾)	股票代碼	成交量 (股)	成交值 (十億越盾)
OCB	39,700,000	524.87	GKM	798,300	28.18
MSN	3,752,200	248.56	SHS	1,000,000	18.80
VPB	11,439,000	218.32	NRC	1,000,000	5.30
VJC	1,579,000	173.52	HTP	5,300	0.10
NVL	9,300,000	153.45			

外資交易行情 (股票)

證交所	買進成交量 (百萬股)	買進金額 (十億越盾)	賣出成交量 (百萬股)	賣出金額 (十億越盾)	淨買/賣成 交易 (百萬股)	淨買/賣超值 (十億越盾)
HOSE	45.00	1,223.36	34.64	779.93	10.36	443.43
HNX	0.42	16.49	0.29	5.27	0.13	11.22
總計	45.42	1,239.84	34.93	785.20	10.49	454.64

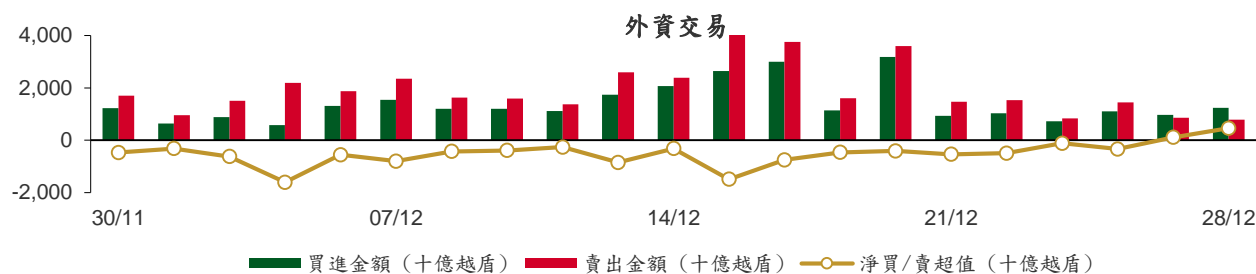

前五名買進

HOSE				HNX			
股票代碼	收盤價 (越盾)	成交量 (股)	成交值 (十億越盾)	股票代碼	收盤價 (越盾)	成交量 (股)	成交值 (十億越盾)
HCM	34,000	2,628,671	88.71	IDC	52,200	260,000	13.51
MWG	43,050	1,948,790	83.95	SHS	18,800	86,020	1.62
VHC	74,400	1,051,900	77.65	VFS	19,500	18,200	0.35
FUEVFVND	25,880	2,915,300	75.46	PVS	38,300	6,000	0.23
VNM	68,500	975,204	66.49	VGS	23,200	6,700	0.16

前五名賣出

HOSE				HNX			
股票代碼	收盤價 (越盾)	成交量 (股)	成交值 (十億越盾)	股票代碼	收盤價 (越盾)	成交量 (股)	成交值 (十億越盾)
SAB	62,200	1,070,300	67.19	TNG	20,000	100,000	2.01
MWG	43,050	1,304,400	56.20	SHS	18,800	52,007	0.98
VNM	68,500	767,770	52.35	NVB	11,400	32,000	0.35
VHM	43,700	1,077,030	46.43	NTP	38,600	6,900	0.27
BID	42,700	1,055,700	45.15	VCS	55,000	4,300	0.24

前五名淨買超

HOSE				HNX			
股票代碼	收盤價 (越盾)	淨買成交量 (股)	淨買超值 (十億越盾)	股票代碼	收盤價 (越盾)	淨買成交量 (股)	淨買超值 (十億越盾)
VHC	74,400	989,200	72.99	IDC	52,200	256,200	13.31
HCM	34,000	1,551,620	52.42	SHS	18,800	34,013	0.64
FUEVFVND	25,880	1,980,500	51.30	VFS	19,500	18,200	0.35
HSG	22,700	1,686,124	38.23	PVS	38,300	3,593	0.14
ASM	10,400	3,022,400	31.05	PPP	15,900	6,700	0.11

前五名淨賣超

HOSE				HNX			
股票代碼	收盤價 (越盾)	淨賣成交量 (股)	淨賣超值 (十億越盾)	股票代碼	收盤價 (越盾)	淨賣成交量 (股)	淨賣超值 (十億越盾)
GMD	72,000	(490,620)	(35.49)	TNG	20,000	(99,400)	(2.00)
BID	42,700	(678,100)	(28.96)	NVB	11,400	(32,000)	(0.35)
GAS	76,000	(208,126)	(15.80)	VCS	55,000	(4,300)	(0.24)
NLG	37,000	(383,500)	(14.29)	CLH	25,200	(7,700)	(0.19)
HDG	27,550	(524,400)	(14.26)	MST	6,200	(33,300)	(0.19)

ETF 交易

價格統計					外資交易			
ETF 代碼	收盤價 (越盾)	漲跌 (%)	成交量 (股)	成交值 (十億越盾)	ETF 代碼	買進金額 (十億越盾)	賣出金額 (十億越盾)	淨超值 (十億越盾)
E1VFN30	19,430	0.8%	670,772	13.04	E1VFN30	11.11	6.36	4.75
FUEMAV30	13,390	0.8%	14,208	0.19	FUEMAV30	0.17	0.00	0.17
FUESSV30	13,810	0.3%	9,600	0.13	FUESSV30	0.06	0.07	(0.01)
FUESSV50	16,600	-0.3%	257,100	4.32	FUESSV50	0.00	0.00	0.00
FUESSVFL	18,240	0.0%	308,108	5.60	FUESSVFL	5.20	0.56	4.64
FUEVFVND	25,880	0.5%	3,091,715	80.01	FUEVFVND	75.46	24.16	51.30
FUEVN100	15,290	1.0%	105,702	1.60	FUEVN100	1.19	0.00	1.19
FUEIP100	8,380	4.0%	1,100	0.01	FUEIP100	0.01	0.00	0.01
FUEKIV30	7,500	1.8%	2,202	0.02	FUEKIV30	0.02	0.00	0.02
FUEDCMID	10,690	0.0%	10,100	0.11	FUEDCMID	0.06	0.03	0.04
FUEKIVFS	10,470	0.7%	300	0.00	FUEKIVFS	0.00	0.00	0.00
FUEMAVND	10,900	0.9%	6,100	0.07	FUEMAVND	0.07	0.00	0.07
FUEFCV50	12,780	0.0%	4,200	0.05	FUEFCV50	0.00	0.00	0.00
FUEBFVND	12,510	0.0%	0	0.00	FUEBFVND	0.00	0.00	0.00
總計			4,481,207	105.15	總計	93.34	31.17	62.17

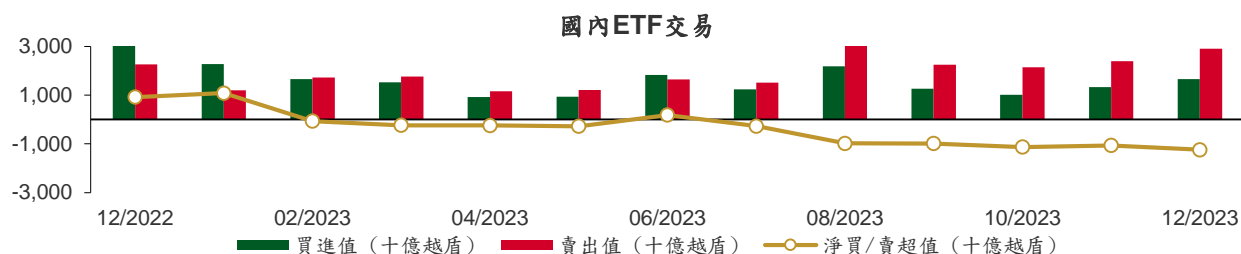

從2022年12月1日至2023年12月28日國內ETF價格變動

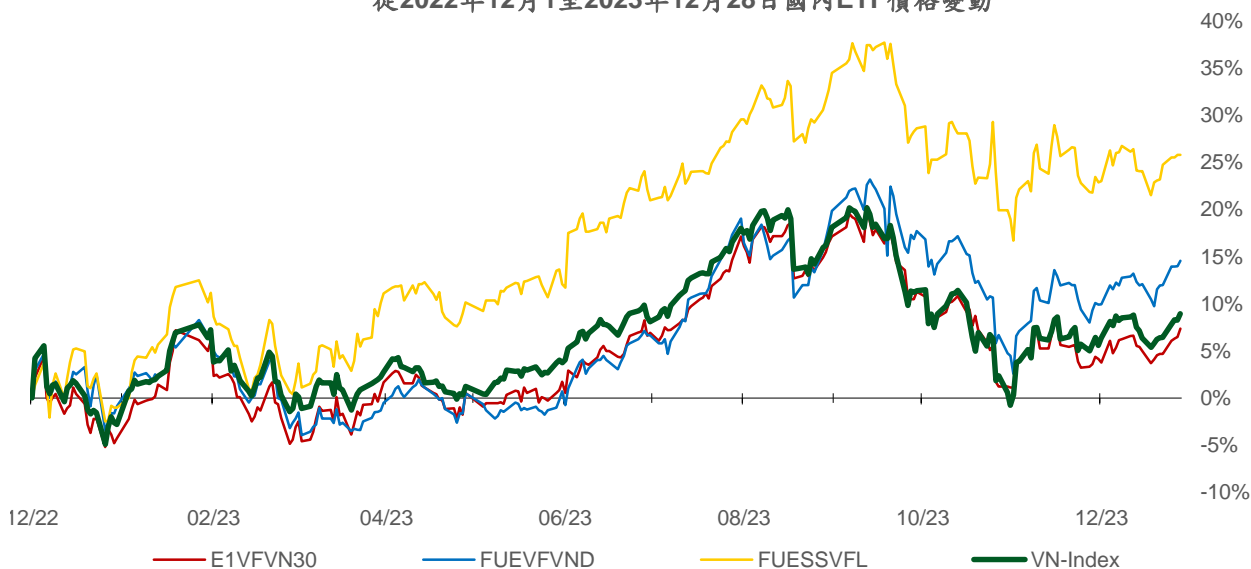

權證資訊

權證代碼 (*)	收盤價 (越盾)	漲跌 (%)	成交量	到期的天數	標的股票之價格 (越盾)	權證理論價格 (越盾) (**)	與收盤價的差異 (越盾)	履約價格(越盾)	行使比例 n:1	最後交易日
CACB2303	520	20.9%	31,800	32	23,750	386	(134)	22,500	4.0	29/01/2024
CACB2304	1,540	4.8%	10	270	23,750	899	(641)	23,000	3.0	23/09/2024
CACB2305	750	7.1%	6,160	284	23,750	377	(373)	24,000	6.0	07/10/2024
CACB2306	1,730	6.1%	11,850	203	23,750	990	(740)	22,000	3.0	18/07/2024
CACB2307	740	5.7%	19,830	235	23,750	267	(473)	25,000	6.0	19/08/2024
CFPT2305	3,270	1.6%	640	109	96,600	3,025	(245)	67,210	9.9	15/04/2024
CFPT2307	2,450	2.5%	24,880	32	96,600	2,244	(206)	79,070	7.9	29/01/2024
CFPT2308	2,150	-3.2%	2,140	25	96,600	2,114	(36)	80,060	7.9	22/01/2024
CFPT2309	2,660	-1.9%	4,230	126	96,600	2,231	(429)	80,060	7.9	02/05/2024
CFPT2310	2,680	0.0%	66,860	217	96,600	1,906	(774)	84,510	7.9	01/08/2024
CFPT2311	1,160	-2.5%	3,480	77	96,600	927	(233)	88,960	9.9	14/03/2024
CFPT2312	1,800	-5.3%	190	40	96,600	1,272	(528)	91,530	4.9	06/02/2024
CFPT2313	1,650	14.6%	8,040	223	96,600	590	(1,060)	100,000	10.0	07/08/2024
CFPT2314	1,950	-0.5%	100	376	96,600	837	(1,113)	100,000	10.0	07/01/2025
CFPT2315	3,100	-5.2%	20	116	96,600	2,196	(904)	80,000	8.0	22/04/2024
CFPT2316	2,490	-1.2%	15,670	203	96,600	1,688	(802)	82,000	10.0	18/07/2024
CFPT2317	1,460	-0.7%	11,490	327	96,600	481	(979)	101,000	15.0	19/11/2024
CHDB2304	840	1.2%	10,520	84	19,350	479	(361)	18,280	3.5	21/03/2024
CHDB2305	660	3.1%	3,100	56	19,350	391	(269)	18,470	3.5	22/02/2024
CHDB2306	1,010	-1.0%	1,000	179	19,350	452	(558)	19,340	3.5	24/06/2024
CHPG2307	1,260	0.8%	41,100	0	27,950	1,320	60	22,670	4.0	28/12/2023
CHPG2309	1,760	1.2%	87,560	146	27,950	1,757	(3)	24,000	3.0	22/05/2024
CHPG2312	980	1.0%	43,100	0	27,950	1,043	63	23,780	4.0	28/12/2023
CHPG2313	1,340	1.5%	130,560	62	27,950	1,257	(83)	23,330	4.0	28/02/2024
CHPG2314	3,380	0.9%	7,190	61	27,950	3,347	(33)	21,450	2.0	27/02/2024
CHPG2315	1,230	-27.7%	10	175	27,950	846	(384)	27,780	4.0	20/06/2024
CHPG2316	1,260	0.8%	2,520	266	27,950	926	(334)	28,890	4.0	19/09/2024
CHPG2317	700	2.9%	17,470	56	27,950	600	(100)	26,890	4.0	22/02/2024
CHPG2318	570	1.8%	32,000	85	27,950	435	(135)	29,220	4.0	22/03/2024
CHPG2319	840	-1.2%	6,850	179	27,950	617	(223)	30,110	4.0	24/06/2024
CHPG2321	1,770	2.3%	35,520	109	27,950	1,529	(241)	24,500	3.0	15/04/2024
CHPG2322	1,880	-0.5%	15,490	200	27,950	1,353	(527)	30,000	2.0	15/07/2024
CHPG2324	500	6.4%	167,910	6	27,950	508	8	26,000	4.0	03/01/2024
CHPG2325	380	5.6%	192,120	32	27,950	406	26	27,500	4.0	29/01/2024
CHPG2326	800	8.1%	189,030	126	27,950	751	(49)	27,500	4.0	02/05/2024
CHPG2327	480	-35.1%	1,230	25	27,950	399	(81)	29,000	2.0	22/01/2024
CHPG2328	1,600	2.6%	2,700	126	27,950	1,272	(328)	28,500	2.0	02/05/2024
CHPG2329	1,930	-5.4%	1,160	217	27,950	1,622	(308)	29,000	2.0	01/08/2024
CHPG2330	380	-24.0%	29,360	77	27,950	352	(28)	31,000	3.0	14/03/2024
CHPG2331	880	4.8%	40,120	284	27,950	704	(176)	28,000	6.0	07/10/2024
CHPG2332	910	5.8%	41,260	315	27,950	707	(203)	28,500	6.0	07/11/2024
CHPG2333	890	2.3%	590	343	27,950	707	(183)	29,000	6.0	05/12/2024
CHPG2334	680	3.0%	2,160	376	27,950	535	(145)	29,500	8.0	07/01/2025
CHPG2335	670	0.0%	3,970	35	27,950	476	(194)	27,110	4.0	01/02/2024
CHPG2336	1,080	-1.8%	800	126	27,950	679	(401)	28,110	4.0	02/05/2024
CHPG2337	1,140	0.0%	0	188	27,950	679	(461)	29,670	4.0	03/07/2024
CHPG2338	1,500	0.0%	660	280	27,950	846	(654)	30,000	4.0	03/10/2024
CHPG2339	4,200	0.0%	0	371	27,950	1,989	(2,211)	30,220	2.0	02/01/2025
CHPG2340	2,210	0.0%	0	116	27,950	1,440	(770)	25,000	3.0	22/04/2024
CHPG2341	2,170	0.9%	13,510	203	27,950	1,366	(804)	30,000	2.0	18/07/2024
CHPG2342	870	1.2%	38,970	327	27,950	659	(211)	24,000	10.0	19/11/2024
CMBB2305	460	4.6%	10,380	0	18,550	486	26	14,420	8.5	28/12/2023
CMBB2306	1,620	1.9%	27,630	146	18,550	1,414	(206)	16,970	1.7	22/05/2024
CMBB2308	250	4.2%	15,800	32	18,550	179	(71)	18,500	4.0	29/01/2024

CMBB2309	470	2.2%	1,130	126	18,550	297	(173)	19,000	4.0	02/05/2024
CMBB2310	330	-31.3%	1,300	25	18,550	208	(122)	19,000	2.0	22/01/2024
CMBB2311	930	3.3%	5,530	126	18,550	594	(336)	19,000	2.0	02/05/2024
CMBB2312	1,270	5.8%	100	217	18,550	722	(548)	19,500	2.0	01/08/2024
CMBB2313	400	-21.6%	70	77	18,550	149	(251)	21,000	2.0	14/03/2024
CMBB2314	640	18.5%	840	223	18,550	321	(319)	20,000	4.0	07/08/2024
CMBB2315	1,080	33.3%	3,050	376	18,550	471	(609)	20,000	4.0	07/01/2025
CMBB2316	680	0.0%	21,460	126	18,550	168	(512)	18,000	10.0	02/05/2024
CMBB2317	650	1.6%	10,720	235	18,550	267	(383)	20,000	5.0	19/08/2024
CMBB2318	970	-1.0%	13,050	266	18,550	584	(386)	18,000	4.0	19/09/2024
CMSN2302	1,680	1.2%	5,640	146	67,000	1,179	(501)	66,000	6.0	22/05/2024
CMSN2305	300	-6.3%	39,650	62	67,000	119	(181)	76,790	10.0	28/02/2024
CMSN2306	210	-40.0%	740	56	67,000	62	(148)	80,000	10.0	22/02/2024
CMSN2307	640	-5.9%	7,610	179	67,000	241	(399)	83,000	10.0	24/06/2024
CMSN2309	40	-87.1%	900	32	67,000	6	(34)	85,000	8.0	29/01/2024
CMSN2310	30	-90.3%	11,070	25	67,000	5	(25)	83,000	8.0	22/01/2024
CMSN2311	650	0.0%	0	217	67,000	263	(387)	88,500	8.0	01/08/2024
CMSN2312	150	-72.2%	470	40	67,000	1	(149)	98,100	5.0	06/02/2024
CMSN2313	880	-1.1%	2,600	284	67,000	481	(399)	80,000	10.0	07/10/2024
CMSN2314	220	-37.1%	540	35	67,000	31	(189)	79,000	10.0	01/02/2024
CMSN2315	520	-1.9%	4,320	126	67,000	166	(354)	82,000	10.0	02/05/2024
CMSN2316	1,260	1.6%	490	280	67,000	382	(878)	83,980	10.0	03/10/2024
CMSN2317	2,030	0.0%	510	371	67,000	566	(1,464)	86,870	8.0	02/01/2025
CMWG2304	450	2.3%	17,210	0	43,050	473	23	33,680	19.8	28/12/2023
CMWG2305	2,390	0.0%	18,270	146	43,050	2,265	(125)	35,660	4.0	22/05/2024
CMWG2307	70	-68.2%	2,610	32	43,050	40	(30)	50,000	8.0	29/01/2024
CMWG2308	60	-81.8%	42,750	25	43,050	18	(42)	52,000	5.0	22/01/2024
CMWG2309	390	-22.0%	50,890	126	43,050	231	(159)	54,000	5.0	02/05/2024
CMWG2310	730	1.4%	33,850	217	43,050	434	(296)	54,500	5.0	01/08/2024
CMWG2311	60	-88.5%	36,410	40	43,050	9	(51)	58,900	3.0	06/02/2024
CMWG2312	750	-12.8%	18,020	117	43,050	262	(488)	56,000	3.0	23/04/2024
CMWG2313	800	0.0%	91,470	223	43,050	550	(250)	50,000	6.0	07/08/2024
CMWG2314	630	-1.6%	23,550	376	43,050	451	(179)	52,000	10.0	07/01/2025
CMWG2315	490	4.3%	17,130	126	43,050	111	(379)	48,890	20.0	02/05/2024
CMWG2316	820	0.0%	1,580	237	43,050	680	(140)	48,000	6.0	21/08/2024
CMWG2317	830	-1.2%	300	116	43,050	295	(535)	50,000	6.0	22/04/2024
CMWG2318	1,790	1.1%	22,030	203	43,050	1,002	(788)	42,000	6.0	18/07/2024
CNVL2303	710	0.0%	2,490	84	16,700	438	(272)	17,330	4.0	21/03/2024
CNVL2305	1,130	2.7%	460	179	16,700	707	(423)	17,000	4.0	24/06/2024
CPDR2303	2,360	2.6%	6,580	84	27,700	2,083	(277)	19,890	4.0	21/03/2024
CPDR2305	2,470	0.0%	29,710	179	27,700	2,238	(232)	20,220	4.0	24/06/2024
CPOW2304	80	-65.2%	10,750	84	11,250	3	(77)	16,330	2.0	21/03/2024
CPOW2305	240	0.0%	0	56	11,250	4	(236)	15,000	2.0	22/02/2024
CPOW2306	260	0.0%	3,040	179	11,250	43	(217)	16,000	2.0	24/06/2024
CPOW2308	280	0.0%	5,950	109	11,250	105	(175)	12,000	5.0	15/04/2024
CPOW2309	230	-4.2%	11,820	139	11,250	67	(163)	14,500	2.0	15/05/2024
CPOW2310	50	-87.8%	1,310	25	11,250	2	(48)	14,000	1.0	22/01/2024
CPOW2311	40	-90.0%	7,180	40	11,250	1	(39)	15,500	1.0	06/02/2024
CPOW2312	270	0.0%	3,100	35	11,250	71	(199)	12,220	2.0	01/02/2024
CPOW2313	900	0.0%	0	188	11,250	260	(640)	12,890	2.0	03/07/2024
CPOW2314	1,150	0.0%	0	280	11,250	349	(801)	13,110	2.0	03/10/2024
CPOW2315	1,320	-1.5%	110	371	11,250	405	(915)	13,460	2.0	02/01/2025
CSHB2301	480	0.0%	14,480	35	10,800	143	(337)	11,330	2.0	01/02/2024
CSHB2302	930	3.3%	250	126	10,800	254	(676)	12,000	2.0	02/05/2024
CSHB2303	1,210	0.0%	0	187	10,800	307	(903)	12,350	2.0	02/07/2024
CSHB2304	540	-1.8%	22,530	188	10,800	165	(375)	11,670	5.0	03/07/2024
CSHB2305	560	-1.8%	57,080	280	10,800	163	(397)	12,560	5.0	03/10/2024
CSHB2306	1,760	0.0%	0	371	10,800	489	(1,271)	12,780	2.0	02/01/2025
CSTB2305	10	-95.0%	634,640	0	27,600	0	(10)	29,110	5.0	28/12/2023

CSTB2306	1,110	0.9%	50,470	146	27,600	1,020	(90)	30,000	2.0	22/05/2024
CSTB2309	10	-95.0%	215,770	0	27,600	0	(10)	30,560	5.0	28/12/2023
CSTB2310	260	0.0%	96,640	62	27,600	186	(74)	30,330	5.0	28/02/2024
CSTB2312	500	0.0%	0	175	27,600	280	(220)	33,330	5.0	20/06/2024
CSTB2313	610	-1.6%	29,520	266	27,600	326	(284)	35,560	5.0	19/09/2024
CSTB2314	200	5.3%	1,620	56	27,600	92	(108)	32,220	5.0	22/02/2024
CSTB2315	170	-39.3%	3,370	85	27,600	90	(80)	34,330	5.0	22/03/2024
CSTB2316	360	0.0%	5,110	179	27,600	178	(182)	36,330	5.0	24/06/2024
CSTB2318	470	0.0%	42,890	139	27,600	346	(124)	32,000	4.0	15/05/2024
CSTB2319	740	-2.6%	800	109	27,600	319	(421)	27,000	9.0	15/04/2024
CSTB2321	240	-33.3%	6,750	32	27,600	206	(34)	29,000	4.0	29/01/2024
CSTB2322	1,200	21.2%	54,120	126	27,600	457	(743)	30,000	4.0	02/05/2024
CSTB2323	260	-29.7%	120,580	25	27,600	169	(91)	29,000	4.0	22/01/2024
CSTB2324	510	0.0%	3,560	126	27,600	380	(130)	31,000	4.0	02/05/2024
CSTB2325	840	5.0%	13,230	217	27,600	558	(282)	31,500	4.0	01/08/2024
CSTB2326	1,000	6.4%	10	117	27,600	474	(526)	33,000	2.0	23/04/2024
CSTB2327	510	10.9%	14,010	223	27,600	357	(153)	32,000	6.0	07/08/2024
CSTB2328	570	11.8%	6,480	376	27,600	374	(196)	33,000	8.0	07/01/2025
CSTB2329	170	-45.2%	20	35	27,600	65	(105)	31,890	4.0	01/02/2024
CSTB2330	460	0.0%	26,130	126	27,600	212	(248)	34,000	4.0	02/05/2024
CSTB2331	540	3.9%	25,600	188	27,600	234	(306)	35,000	5.0	03/07/2024
CSTB2332	750	7.1%	1,510	280	27,600	333	(417)	35,890	5.0	03/10/2024
CSTB2333	3,270	0.0%	0	371	27,600	1,106	(2,164)	36,110	2.0	02/01/2025
CSTB2334	2,100	2.4%	14,160	237	27,600	1,374	(726)	27,000	3.0	21/08/2024
CSTB2335	1,300	0.0%	0	116	27,600	470	(830)	31,000	3.0	22/04/2024
CSTB2336	560	1.8%	14,100	141	27,600	335	(225)	31,000	5.0	17/05/2024
CSTB2337	1,010	-1.0%	21,980	327	27,600	687	(323)	27,000	7.0	19/11/2024
CTCB2302	2,070	2.5%	16,060	146	31,500	1,890	(180)	27,000	3.0	22/05/2024
CTCB2304	150	-55.9%	61,550	32	31,500	99	(51)	34,500	4.0	29/01/2024
CTCB2305	400	-9.1%	400	25	31,500	247	(153)	32,000	4.0	22/01/2024
CTCB2306	980	14.0%	2,310	126	31,500	633	(347)	32,000	4.0	02/05/2024
CTCB2307	1,120	5.7%	40	217	31,500	661	(459)	34,000	4.0	01/08/2024
CTCB2308	410	-26.8%	2,180	77	31,500	170	(240)	37,000	3.0	14/03/2024
CTCB2309	1,450	7.4%	20	270	31,500	914	(536)	35,000	3.0	23/09/2024
CTCB2310	540	12.5%	300	284	31,500	357	(183)	35,000	8.0	07/10/2024
CTCB2311	1,840	2.2%	30	116	31,500	805	(1,035)	32,000	3.0	22/04/2024
CTPB2303	190	0.0%	58,750	0	17,300	207	17	15,810	7.2	28/12/2023
CTPB2304	650	0.0%	7,750	126	17,300	204	(446)	18,890	4.0	02/05/2024
CTPB2305	790	0.0%	17,700	188	17,300	249	(541)	19,330	4.0	03/07/2024
CTPB2306	2,090	0.0%	1,490	280	17,300	612	(1,478)	19,890	2.0	03/10/2024
CVHM2302	1,120	12.0%	36,040	146	43,700	573	(547)	50,000	4.0	22/05/2024
CVHM2305	90	-59.1%	8,860	62	43,700	19	(71)	57,780	8.0	28/02/2024
CVHM2306	100	-52.4%	4,200	56	43,700	7	(93)	60,670	8.0	22/02/2024
CVHM2307	270	12.5%	650	179	43,700	88	(182)	62,670	8.0	24/06/2024
CVHM2309	70	-66.7%	31,030	32	43,700	0	(70)	62,000	8.0	29/01/2024
CVHM2310	70	-78.1%	38,710	25	43,700	1	(69)	59,000	5.0	22/01/2024
CVHM2311	530	20.5%	6,060	217	43,700	247	(283)	60,500	5.0	01/08/2024
CVHM2312	360	-18.2%	96,850	126	43,700	178	(182)	56,000	5.0	02/05/2024
CVHM2313	620	17.0%	75,140	284	43,700	409	(211)	50,000	10.0	07/10/2024
CVHM2314	240	33.3%	85,840	35	43,700	73	(167)	48,890	8.0	01/02/2024
CVHM2315	600	17.7%	7,010	126	43,700	222	(378)	50,890	8.0	02/05/2024
CVHM2316	850	11.8%	10	188	43,700	320	(530)	51,230	8.0	03/07/2024
CVHM2317	1,000	8.7%	40	280	43,700	423	(577)	52,350	8.0	03/10/2024
CVHM2318	2,040	5.7%	3,910	371	43,700	814	(1,226)	53,460	5.0	02/01/2025
CVHM2319	1,020	21.4%	190	116	43,700	279	(741)	52,000	5.0	22/04/2024
CVIB2302	1,120	3.7%	3,690	146	19,650	1,167	47	19,150	1.7	22/05/2024
CVIB2304	720	7.5%	1,960	223	19,650	502	(218)	20,000	4.0	07/08/2024
CVIB2305	540	5.9%	6,260	376	19,650	324	(216)	22,000	6.0	07/01/2025
CVIB2306	2,130	6.5%	12,020	237	19,650	1,871	(259)	17,000	2.0	21/08/2024

CVIB2307	860	0.0%	33,270	235	19,650	416	(444)	21,000	4.0	19/08/2024
CVIC2304	160	-40.7%	310	84	44,450	29	(131)	59,890	8.0	21/03/2024
CVIC2305	280	0.0%	0	56	44,450	7	(273)	61,110	8.0	22/02/2024
CVIC2306	1,050	0.0%	0	179	44,450	98	(952)	62,220	8.0	24/06/2024
CVIC2308	580	9.4%	93,190	223	44,450	353	(227)	50,000	10.0	07/08/2024
CVIC2309	700	20.7%	6,880	284	44,450	368	(332)	52,000	10.0	07/10/2024
CVIC2310	330	10.0%	3,750	35	44,450	64	(266)	50,000	8.0	01/02/2024
CVIC2311	420	0.0%	1,000	63	44,450	88	(332)	52,000	8.0	29/02/2024
CVIC2312	730	-6.4%	160	188	44,450	243	(487)	52,350	10.0	03/07/2024
CVIC2313	1,020	3.0%	240	280	44,450	325	(695)	53,460	10.0	03/10/2024
CVIC2314	2,670	0.0%	0	371	44,450	784	(1,886)	54,570	5.0	02/01/2025
CVNM2304	570	5.6%	12,930	62	68,500	285	(285)	68,250	9.6	28/02/2024
CVNM2305	460	4.6%	1,190	56	68,500	167	(293)	70,500	9.6	22/02/2024
CVNM2306	890	3.5%	3,290	179	68,500	296	(594)	72,630	9.6	24/06/2024
CVNM2308	910	12.4%	8,680	126	68,500	481	(429)	68,490	7.9	02/05/2024
CVNM2309	140	-73.6%	1,170	40	68,500	3	(137)	81,400	5.0	06/02/2024
CVNM2310	640	8.5%	200	223	68,500	157	(483)	79,410	9.9	07/08/2024
CVNM2311	1,010	6.3%	350	376	68,500	296	(714)	79,410	9.9	07/01/2025
CVNM2312	140	-54.8%	610	35	68,500	3	(137)	79,410	9.9	01/02/2024
CVNM2313	380	0.0%	21,610	126	68,500	30	(350)	83,360	9.9	02/05/2024
CVNM2314	1,050	0.0%	0	280	68,500	124	(926)	86,250	7.9	03/10/2024
CVNM2315	3,290	0.0%	0	371	68,500	325	(2,965)	88,230	4.0	02/01/2025
CVNM2316	1,340	0.0%	0	116	68,500	606	(734)	64,520	9.9	22/04/2024
CVPB2304	150	0.0%	25,120	0	18,800	170	20	16,200	15.3	28/12/2023
CVPB2305	1,060	1.9%	18,100	109	18,800	832	(228)	17,160	2.9	15/04/2024
CVPB2308	60	-68.4%	143,830	32	18,800	41	(19)	20,970	3.8	29/01/2024
CVPB2309	260	4.0%	80,720	126	18,800	176	(84)	21,450	3.8	02/05/2024
CVPB2310	430	0.0%	0	25	18,800	91	(339)	20,490	1.9	22/01/2024
CVPB2311	1,040	1.0%	500	126	18,800	668	(372)	19,540	1.9	02/05/2024
CVPB2312	1,380	0.0%	0	217	18,800	845	(535)	20,020	1.9	01/08/2024
CVPB2313	200	-47.4%	440	40	18,800	17	(183)	23,260	1.9	06/02/2024
CVPB2314	390	14.7%	1,790	223	18,800	216	(174)	22,880	3.8	07/08/2024
CVPB2315	390	5.4%	9,180	376	18,800	231	(159)	23,350	5.7	07/01/2025
CVPB2316	370	0.0%	55,740	126	18,800	100	(270)	22,360	4.8	02/05/2024
CVPB2317	490	0.0%	0	188	18,800	177	(313)	22,880	3.8	03/07/2024
CVPB2318	650	-3.0%	140	280	18,800	248	(402)	23,420	3.8	03/10/2024
CVPB2319	2,500	0.0%	0	371	18,800	614	(1,886)	23,950	1.9	02/01/2025
CVPB2320	830	0.0%	0	116	18,800	252	(578)	20,970	2.9	22/04/2024
CVPB2321	590	1.7%	26,480	235	18,800	371	(219)	18,000	7.0	19/08/2024
CVPB2322	790	-1.3%	14,310	266	18,800	463	(327)	20,000	4.0	19/09/2024
CVRE2303	900	0.0%	22,540	146	23,500	571	(329)	25,000	3.0	22/05/2024
CVRE2306	120	-36.8%	210	62	23,500	30	(90)	29,330	5.0	28/02/2024
CVRE2307	60	-70.0%	1,290	56	23,500	14	(46)	30,330	5.0	22/02/2024
CVRE2308	320	14.3%	300	179	23,500	107	(213)	31,330	5.0	24/06/2024
CVRE2310	30	-80.0%	36,330	32	23,500	3	(27)	30,000	6.0	29/01/2024
CVRE2311	30	-86.4%	6,140	25	23,500	4	(26)	29,000	4.0	22/01/2024
CVRE2312	410	-2.4%	10,430	126	23,500	208	(202)	27,500	4.0	02/05/2024
CVRE2313	560	1.8%	6,060	217	23,500	254	(306)	29,500	4.0	01/08/2024
CVRE2314	20	-92.9%	12,420	40	23,500	1	(19)	34,100	3.0	06/02/2024
CVRE2315	330	10.0%	161,210	284	23,500	160	(170)	30,000	8.0	07/10/2024
CVRE2316	210	-32.3%	17,760	35	23,500	12	(198)	29,000	4.0	01/02/2024
CVRE2317	300	0.0%	40,290	126	23,500	106	(194)	30,000	4.0	02/05/2024
CVRE2318	460	-6.1%	21,600	188	23,500	155	(305)	31,000	4.0	03/07/2024
CVRE2319	740	0.0%	0	280	23,500	238	(502)	31,780	4.0	03/10/2024
CVRE2320	2,680	0.0%	0	371	23,500	640	(2,040)	32,330	2.0	02/01/2025
CVRE2321	570	0.0%	0	85	23,500	77	(493)	29,000	4.0	22/03/2024
CVRE2322	1,380	3.0%	31,930	203	23,500	849	(531)	24,000	3.0	18/07/2024

(*) 歐式交易方式，以現金交易

(**) PHS 採用 Black-Scholes 估價方式

期投資股

股票代碼	證券所	現時價格	目標價*	報告日	預期 2023 年 盈利 (十億越盾)	PE Forward	PB Forward
GAS	HOSE	76,000	87,300	12/19/2023	12,352	16.5	2.8
BID	HOSE	42,700	55,800	12/7/2023	25,522	11.0	1.8
FRT	HOSE	105,200	117,700	12/7/2023	305	45.5	9.3
NLG	HOSE	37,000	40,600	12/7/2023	631	18.5	1.5
TCM	HOSE	40,800	55,300	11/28/2023	221	15.5	1.7
DPR	HOSE	31,400	44,000	11/27/2023	300	10.4	1.1
GEG	HOSE	13,200	18,900	11/23/2023	208	18.8	1.6
MWG	HOSE	43,050	65,900	11/17/2023	356	165.2	2.5
SIP	HOSE	62,500	83,400	11/17/2023	1,123	9.7	3.1
DPM	HOSE	33,150	35,000	11/15/2023	900	13.1	1.2
SAB	HOSE	62,200	88,050	11/15/2023	5,639	17.7	3.7
VCB	HOSE	82,800	87,300	11/14/2023	37,497	13.0	2.2
STK	HOSE	25,950	34,450	11/13/2023	82	19.3	1.3
TCB	HOSE	31,500	45,100	11/10/2023	18,401	7.0	1.0
FMC	HOSE	44,950	59,400	11/7/2023	272	10.4	1.3
DCM	HOSE	31,850	38,900	10/25/2023	1,823	11.3	1.9
KDH	HOSE	30,650	40,900	10/23/2023	1,008	29.1	2.1
VCG	HOSE	24,500	33,000	10/18/2023	492	30.9	1.7
VRE	HOSE	23,500	39,400	10/16/2023	4,036	22.7	2.6
POW	HOSE	11,250	14,800	9/22/2023	1,817	23.6	1.1
VPB	HOSE	18,800	24,400	9/21/2023	14,007	11.8	1.0
ANV	HOSE	30,950	44,600	9/20/2023	574	10.3	1.7
BSR	UPCOM	18,487	20,200	8/30/2023	7,288	8.7	1.1
VNM	HOSE	68,500	73,100	8/25/2023	9,365	16.3	4.9
MSH	HOSE	37,300	49,350	8/23/2023	270	13.7	2.0
DGW	HOSE	52,200	50,800	8/14/2023	440	18.8	3.1
IDC	HNX	52,200	48,527	8/3/2023	48,527	6.1	2.8
PNJ	HOSE	84,800	89,000	8/3/2023	1,729	12.2	3.0
NT2	HOSE	24,000	32,500	8/2/2023	671	13.9	2.1
STB	HOSE	27,600	38,000	7/14/2023	7,259	9.9	1.6
PLX	HOSE	34,500	45,100	7/5/2023	3,513	18.3	2.5
ACB	HOSE	23,750	25,400	6/30/2023	14,955	6.6	1.3
CTG	HOSE	27,100	39,700	6/13/2023	19,121	10.0	1.5
MBB	HOSE	18,550	27,200	6/13/2023	21,242	5.8	1.2
HDB	HOSE	19,350	23,170	6/13/2023	10,216	6.2	1.3
TPB	HOSE	17,300	24,000	6/13/2023	6,732	5.7	1.0
OCB	HOSE	13,300	22,700	6/13/2023	4,354	7.2	1.1
VIB	HOSE	19,650	29,300	6/13/2023	9,378	6.6	1.5
LPB	HOSE	15,800	18,800	6/13/2023	4,925	6.6	1.1
MSB	HOSE	12,800	21,900	6/13/2023	4,803	9.1	1.4
SHB	HOSE	10,800	15,600	6/13/2023	8,035	6.0	0.9
DHG	HOSE	101,200	111,600	6/13/2023	1,061	13.8	3.0
IMP	HOSE	56,000	68,000	6/13/2023	286	15.9	2.2
QTP	UPCOM	14,728	23,900	6/13/2023	1,300	8.3	1.6
PVS	HNX	38,300	30,700	6/13/2023	1,059	16.8	1.2
MPC	UPCOM	17,171	19,200	6/13/2023	597	12.9	1.3
VHM	HOSE	43,700	83,100	6/13/2023	29,034	12.5	2.3
KBC	HOSE	31,500	32,000	6/13/2023	2,073	11.9	1.3
HPG	HOSE	27,950	35,400	6/13/2023	7,698	16.6	1.2
SBT	HOSE	13,350	16,700	6/13/2023	827	15.7	1.1
PVI	HNX	44,900	47,002	12/19/2022	996	13.8	1.3
BMI	HOSE	21,300	25,190	12/19/2022	427	9.0	1.0
BVH	HOSE	39,600	70,900	12/19/2022	2,967	17.7	2.3

VHC	HOSE	74,400	69,000	12/19/2022	1,510	8.4	1.5
SZC	HOSE	44,050	42,700	12/19/2022	585	7.5	2.6
GVR	HOSE	20,300	29,755	12/19/2022	5,521	27.8	2.1
LHG	HOSE	30,000	42,250	12/19/2022	653	3.5	1.2
PVT	HOSE	26,350	26,900	12/19/2022	831	14.1	1.2
TRA	HOSE	87,000	117,400	12/19/2022	349	13.9	2.8

資料來源: PHFM 收集

*若除權交易日發生在報告日後將影響目標價

分析師認證

這份報告由 Pham Quang Chuong - 富鑫證券股份公司研究員製作。負責籌備本研究報告之全部或部份內容之研究分析師、策略分析師、研究人員以茲聲明，任何研究分析師、策略分析師、研究人員在於本研究報告所提出之觀點，皆精確反映出其對於該發行機構與證券之個人意見。各研究分析師、策略分析師、研究人員均保證，其報酬在過去與未來，絕對沒有任何一部分是直接或間接與研究分析師、策略分析師、研究人員在此研究報告中所呈現之特定推薦或觀點有關。

評等指標定義

加碼= 預估其未來之潛在上漲空間大於10%。

觀望= 預估其未來之潛在漲跌空間將在下上10%之間。

減碼= 預估其未來之潛在下跌空間大於10%。

未評等= 本股票並不在富鑫證券之評等涵蓋範圍，或者尚未上市。

績效表現根據12個月的總回報(包含股息)所評定。

富鑫證券股份公司

地址：21st Floor, Phu My Hung Building, 08 Hoang Van Thai Street, Tan Phu Ward, District 7, HCMC.

電話號碼：(84-28) 5 413 5479

傳真號碼：+84 28 5413 5473

胡志明市

富美興交易室

地址：Ground Floor, CR2-08, 107 Ton Dat Tien, Tan Phu Ward, District 7, Ho Chi Minh City

電話號碼：(84-28) 5 413 5478

傳真號碼：+84 28 5413 5473

Tan Binh 分行

地址：Park Legend Building, 251 Hoang Van Thu Street, Ward 2, Tan Binh District, HCMC

電話號碼：(84-28) 3813 2401

傳真號碼：(84-28) 3813 2415

第三郡分行

地址：4th & 5th Floor, D&D Tower, 458 Nguyen Thi Minh Khai, Ward 2, District 3, HCMC

電話號碼：(84-28) 382 08068

傳真號碼：(84-28) 3820 8206

第一郡分行

地址：Room 1003A, 10th Floor, No. 81-83-83B-85 Ham Nghi Street, Nguyen Thai Binh Ward, District 1, HCMC

電話號碼：(84-28) 3 535 6060

傳真號碼：(84-28) 3 535 2912

河內市

Ha Noi 分行

地址：5th Floor, Vinafor Building, No.127 Lo Duc, Dong Mac Ward, Hai Ba Trung District, Ha Noi

電話號碼：(84-24) 3 933 4566

傳真號碼：(84-24) 3 933 4820

Thanh Xuan 分行

地址：5th Floor, UDIC Complex Building, N04 Hoang Dao Thuy, Trung Hoa Ward, Cau Giay District, Ha Noi

電話號碼：(84-24) 6 250 9999

傳真號碼：(84-24) 6 250 6666

海防市

海防分行

地址：2nd Floor, Eliteco Building No.18 Tran Hung Dao, Hoang Van Thu Ward, Hong Bang District, Hai Phong

電話號碼：(84-225) 384 1810

傳真號碼：(84-225) 384 1801