

越股行情

26/12/2023	HOSE		VN30		HNX	
收盤價	1,122.25	0.41%	1,115.52	0.33%	231.26	0.79%
成交股數(百萬股)	644.74	-2.12%	179.23	-7.95%	61.62	-0.18%
撮合股數(百萬股)	575.29	4.40%	151.80	11.08%	54.87	1.10%
與最近 20 日之平均比較	662.99	-13.23%	162.00	-6.29%	84.28	-34.89%
成交值(十億越盾)	14,738	-2.76%	5,342	-12.05%	1,207	-6.93%
撮合成交值(十億越盾)	13,037	8.32%	4,604	9.97%	1,119	6.20%
與最近 20 日之平均比較	13,722	-4.99%	4,703	-2.10%	1,652	-32.25%
上漲家數	265	45%	17	57%	94	40%
下跌家數	216	37%	11	37%	61	26%
持平家數	102	17%	2	7%	81	34%

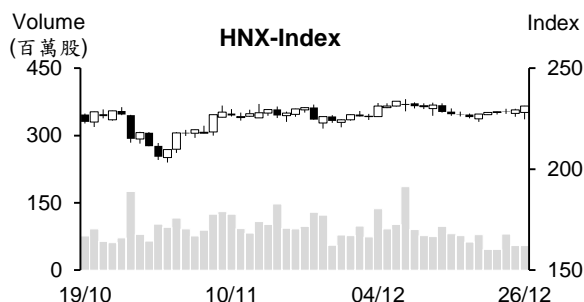
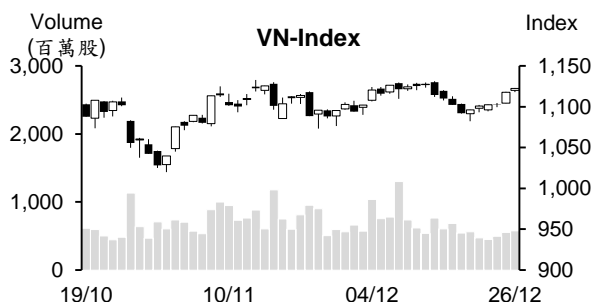

市場概況

VN 指數持續上漲，量能亦逐漸擴增。盤初在受到 FPT 及 VHM 等部分藍籌股上揚之帶動下，VN 指數向上跳空開盤。然缺乏銀行族群之支持，指數上漲動能受到限制，其後指數多數交易時間僅在開盤價附近游走直至收盤，大盤終場收在 1,122.5 點 (+0.4%)；HNX 指數也收紅，來到 231.2 點 (+0.79%)。透過盤面觀察，今日資金偏向湧入中小型股，如航空、營建及鋼鐵等類股。整體來看，上漲檔數僅略微高出下跌檔數。

技術分析

VN 指數連續六個交易日收紅，今日量能擴增高出最近十日平均成交量，意味著買盤進場逐漸提升。由於 MA5、20 及 50 均線與 MA200 均線會合，整體盤勢仍趨於 1073 至 1132 點區間游走。另外，指數收在 MA5 之上，加以 MA5 與 MA20 出現黃金交叉，以及平滑異同移動平均線 (MACD) 向上與訊號線-Signal 交叉 (短線買進訊號)，顯示指數有機會回升至區間上緣 (1132 點)；河內部分，HNX 指數也上漲。指數也在 MA 5、20 及 50 均線附近游走，加上 MA200 均線走平，顯示指數仍趨於 220 至 234 點區間游走。整體而言，兩大指數有機會向上測試區間上緣，操作上建議投資人將投資部位之持股率維持在合理比率，可考慮對現有股票進行短進短出操作，優先選擇基本面佳和第四季業績表現搶眼之股票。

建議股名單: VIB (加碼)

觀察股名單: BSI、FMC

(請參考第 2 頁)

當日調整股名單

次號	股票代碼	評等	評等日	現時價格	買入區間	持股表現	目標價	預期獲利	停損價	預期損失	備註
1	VIB	加碼	27/12/23	19.15	19.15	0.0%	21.7	13.3%	18.4	-3.9%	短線有機會展開上升走勢。

次號	股票代碼	評等	評等日	現時價格	支撐/壓力	停損	技術指標
1	BSI	觀察買進	27/12/23	46.55	51	44.9	BSI 在 45 支撐點附近呈現積累上漲動能 (小 K 線，量能萎縮) + 最近兩個交易日量能逐漸提升 → 預期該股有機會上漲。
2	FMC	觀察買進	27/12/23	44.9	47	44	最近 FMC 回落並守住在 MA200 均線之上 + 量能也在 MA200 均線附近呈現萎縮 → 預期該股有機會上漲。

投資組合部位

次號	股票代碼	評等	評等日	現時價格	買入區間	持股表現	目標價	預期獲利	停損價	預期損失	備註
1	MBB	加碼	20/12/23	18.45	18.15	1.7%	19.4	6.9%	17.9	-1.4%	
2	PNJ	加碼	21/12/23	85.6	80.3	6.6%	92	14.6%	78.1	-3%	
3	MSN	加碼	22/12/23	66.2	63.7	3.9%	71.6	12.4%	59.9	-6%	
4	CTI	加碼	26/12/23	15.25	14.85	2.7%	17	14.5%	14	-6%	

胡志明市出口值取回第一名

據海關總局之初步統計數據顯示，在 8 月及 9 月胡志明市出口值低於北寧省後，11 月胡志明市之出口值為全國最高，來到 36.2 億美元。其次為北寧省，來到 34.7 億美元。然 11 月胡志明市及北寧省之出口值均較 10 月均萎縮。另外，11 月北江、平陽、海防、同奈、太原及河內之出口值逾 10 億美元。

對於出口活動部分，海關局數據顯示 12 月上半月的貨物出口值為 150 億多美元。出口值逾 10 億美元之商品共 4 類，依序為電腦-電子-零組件 (出口值為 25.1 億美元)、機械-設備-工具-零組件 (18.6 億美元)、手機-零組件 (17.9 億美元) 及紡織品 (13.5 億美元)。

整體來看，今年初至 12 月 15 日出口值約 3,376.1 億美元，較去年同期萎縮約 184 億美元 (相當於縮減 5.2%)。

2023 年越南蝦類之出口值約 34 億美元

越南水產加工及出口協會 (VASEP) 消息指出，2023 年 11 月越南蝦類出口值較去年同期萎縮 5% 至 2.84 億美元，為 2023 年初以來之最低降幅。今年前十一個月蝦類出口值較去年同期縮減 23% 至 31 億美元。其中，前五名蝦類出口值為 Stapimex、Minh Phu Seafood Corp、Minh Phu - Hau Giang、Cases 及 Fimex VN。

美國為越南最大蝦類出口市場。越南蝦類對其市場的出口值連續五個月維持成長，11 月其出口值達 5,100 萬美元 (增長 24%)。然今年前十一個月其出口值萎縮 17% 至 6.4 億美元。

VASEP 預期 2023 年蝦類出口值將萎縮 21% 至 34 億美元。

SJC 黃金價格已高達每兩 8,000 萬越盾，創下歷史新高

12 月 26 日上午 SJC 黃金價格上漲 150 萬越盾至每兩 8,000 萬越盾。西貢珠寶公司的金條價格為每兩 7,880-8,000 萬越盾，DOJI 集團的黃金價格為每兩 7,900-8,000 萬越盾。

雖然越南國內 SJC 黃金價格上漲，但國際黃金價格持平，較 25 僅上漲 3 美元至每盎司 2,058 美元 (相當於每兩 6,090 萬越盾，未包含稅在內)。整體來看，國內黃金價格較國際高出近 1,800 萬越盾。過去一個月，國內黃金價格上漲 650 萬越盾 (相當於上漲 9%)。最近六個月 SJC 黃金價格已上漲 1,150 萬越盾 (上漲 17%)。

資料來源：Cafef、Fireant、Vietstock

液化天然氣將為未來 3 年 GAS 的焦點，公司計劃 2024 年獲利為 5.7 兆越盾

越南天然氣總公司-PV GAS (HOSE：GAS) 在投資會議上提及未來三年液化天然氣將為 GAS 焦點，預期從 2026 年至 2027 年尚未有新大型氣田的開發。2024 年 GAS 提出保守之經營計畫，預期銷售量為 63 億立方米 (較今年減少逾 13%)。以原油價格為每桶 70 美元為基礎，預期 2024 年獲利將萎縮 51%至 5.7 兆越盾；以原油價格為每桶 80 美元的預期，預期 2024 年獲利將萎縮 41%至 6.8 兆越盾。

SZC 將發行近 6,000 萬股給現有股東

據董事會於 8 月底通過以及證管會 (SSC) 的核准，Sonadezi Chau Duc 股份公司 (HOSE：SZC) 已公佈股票認銷方案。除權交易日為 2024 年 1 月 5 日。SZC 將以每股為 20,000 越盾的價格認銷近 6,000 萬股 (比率為 2:1)，其股將不受轉讓限制，預期籌集資金將近 1.2 兆越盾。預期在成功認銷後，SZC 註冊資本將增加至近 1.8 兆越盾。

Binh Son 煉油公司 (BSR) 預期 2023 年營收萎縮 12%至 146.5 兆越盾

Binh Son 煉油股份公司 (BSR) 已召開 2023 年工作總結及 2024 年經營計畫之會議。2023 年 BSR 產量約 735 萬多噸 (較計畫高出 31%)，為自 Dung Quat 煉油廠投產以來之最高產量。營收總額雖較計畫高出 54%至近 146.5 兆越盾，但較去年縮減 12%。其中第四季營收約 41 兆越盾，較去年同期相差無幾。

公司未提及今年獲利的具體數字，但僅表示遠高於今年計畫 (1.628 兆越盾)。今年前九個月公司稅後盈餘約 6.2 兆越盾。

資料來源：Cafef、Vietstock、Fireant

市場統計

撮合統計

推升指數的前五名股票

HOSE				HNX			
股票代碼	收盤價 (越盾)	漲跌 %	影響指數 %	股票代碼	收盤價 (VND)	漲跌 %	影響指數 %
VCB	82,800	1.22%	0.12%	NVB	11,300	9.71%	0.18%
VHM	41,900	1.70%	0.07%	PTI	41,800	6.36%	0.07%
HPG	27,800	1.28%	0.05%	IDC	52,100	1.17%	0.06%
HVN	12,550	6.81%	0.04%	HTP	18,900	9.88%	0.05%
FPT	97,200	1.25%	0.03%	PVS	38,800	0.78%	0.05%

拖累指數的前五名股票

HOSE				HNX			
股票代碼	收盤價 (越盾)	漲跌 %	影響指數 %	股票代碼	收盤價 (越盾)	漲跌 %	影響指數 %
BID	43,000	-0.46%	-0.03%	KSV	30,000	-0.99%	-0.02%
CTG	26,800	-0.37%	-0.01%	L18	40,200	-3.13%	-0.02%
TCB	30,800	-0.48%	-0.01%	VC3	24,400	-1.61%	-0.01%
GMD	71,500	-2.05%	-0.01%	IPA	16,000	-1.23%	-0.01%
ACB	23,250	-0.43%	-0.01%	SGC	58,000	-9.23%	-0.01%

前五名成交量

HOSE				HNX			
股票代碼	收盤價 (越盾)	漲跌 %	成交量 (股)	股票代碼	收盤價 (越盾)	漲跌 %	成交量 (千股)
HPG	27,800	1.28%	33,743,700	SHS	18,700	0.54%	11,906,653
GEX	23,450	1.08%	22,742,900	CEO	23,000	0.00%	6,381,009
VND	21,850	0.69%	18,504,700	TIG	12,600	4.13%	3,683,908
HAG	13,650	-0.73%	17,492,100	PVS	38,800	0.78%	3,087,248
DIG	26,750	0.56%	16,842,400	IDC	52,100	1.17%	3,066,317

前五名成交值

HOSE				HNX			
股票代碼	收盤價 (越盾)	漲跌 %	成交值 (十億越盾)	股票代碼	收盤價 (越盾)	漲跌 %	成交值 (十億越盾)
HPG	27,800	1.28%	933.6	SHS	18,700	0.54%	222.9
GEX	23,450	1.08%	533.0	IDC	52,100	1.17%	159.8
SSI	32,750	0.61%	458.0	CEO	23,000	0.00%	146.5
DIG	26,750	0.56%	448.7	PVS	38,800	0.78%	120.1
VHM	41,900	1.70%	435.0	MBS	22,700	0.00%	62.9

議價交易

前五名股

HOSE			HNX		
股票代碼	成交量 (股)	成交值 (十億越盾)	股票代碼	成交量 (股)	成交值 (十億越盾)
EIB	26,230,000	459.87	EVS	4,300,000	32.25
HDB	7,155,000	137.02	SHS	1,500,000	27.34
KDC	1,829,000	115.23	GKM	789,000	26.53
MWG	2,722,000	111.54	HTP	100,000	1.55
TCB	3,304,558	105.68	MST	55,000	0.30

外資交易行情 (股票)

證交所	買進成交量 (百萬股)	買進金額 (十億越盾)	賣出成交量 (百萬股)	賣出金額 (十億越盾)	淨買/賣成 交易 (百萬股)	淨買/賣超值 (十億越盾)
HOSE	40.90	1,085.74	49.78	1,396.40	(8.89)	(310.65)
HNX	0.61	16.77	2.05	43.53	(1.44)	(26.75)
總計	41.51	1,102.51	51.83	1,439.93	(10.32)	(337.40)

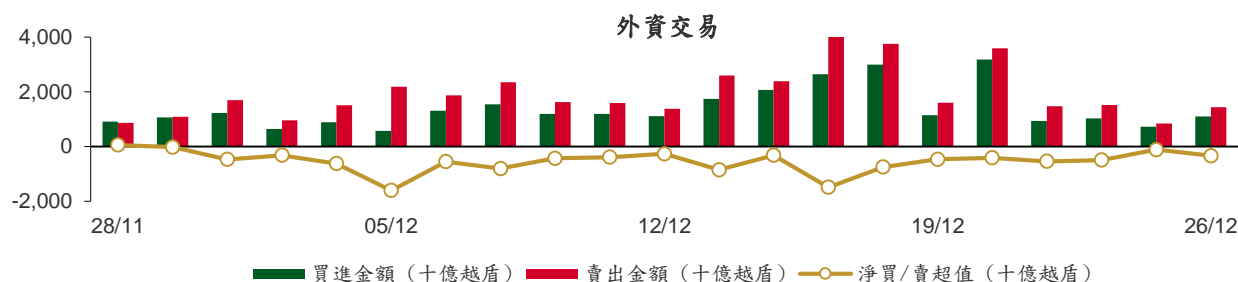

前五名買進

HOSE				HNX			
股票代碼	收盤價 (越盾)	成交量 (股)	成交值 (十億越盾)	股票代碼	收盤價 (越盾)	成交量 (股)	成交值 (十億越盾)
FUEVFNVD	25,740	3,593,600	92.10	TNG	20,400	254,000	5.12
PTB	59,300	1,311,905	78.75	IDC	52,100	95,300	4.96
TCB	30,800	2,513,174	77.41	PVS	38,800	103,500	4.04
MWG	42,700	1,421,300	60.66	SHS	18,700	61,870	1.16
MSN	66,200	880,038	58.05	PVB	21,300	20,500	0.43

前五名賣出

HOSE				HNX			
股票代碼	收盤價 (越盾)	成交量 (股)	成交值 (十億越盾)	股票代碼	收盤價 (越盾)	成交量 (股)	成交值 (十億越盾)
FUEVFNVD	25,740	5,189,800	133.02	SHS	18,700	1,503,064	27.40
VHM	41,900	2,382,830	99.59	PVS	38,800	330,340	12.82
TCB	30,800	2,513,174	77.41	CEO	23,000	46,200	1.06
PTB	59,300	1,280,005	76.82	TIG	12,600	70,700	0.87
VNM	68,000	1,064,627	72.68	NVB	11,300	25,000	0.26

前五名淨買超

HOSE				HNX			
股票代碼	收盤價 (越盾)	淨買成交量 (股)	淨買超值 (十億越盾)	股票代碼	收盤價 (越盾)	淨買成交量 (股)	淨買超值 (十億越盾)
CTG	26,800	909,758	24.45	TNG	20,400	254,000	5.12
VCB	82,800	269,052	22.20	IDC	52,100	94,800	4.94
MSN	66,200	223,238	14.74	PVB	21,300	20,500	0.43
STB	27,500	474,900	12.99	VGS	23,400	6,800	0.16
VJC	108,000	105,924	11.42	APS	6,800	20,000	0.14

前五名淨賣超

HOSE				HNX			
股票代碼	收盤價 (越盾)	淨賣成交量 (股)	淨賣超值 (十億越盾)	股票代碼	收盤價 (越盾)	淨賣成交量 (股)	淨賣超值 (十億越盾)
VHM	41,900	(1,578,925)	(65.98)	SHS	18,700	(1,441,194)	(26.24)
VND	21,850	(2,665,296)	(58.16)	PVS	38,800	(226,840)	(8.78)
SSI	32,750	(1,739,934)	(56.90)	TIG	12,600	(70,700)	(0.87)
VNM	68,000	(803,527)	(54.82)	CEO	23,000	(29,600)	(0.68)
FUEVFVND	25,740	(1,596,200)	(40.92)	NVB	11,300	(25,000)	(0.26)

ETF 交易

價格統計					外資交易			
ETF 代碼	收盤價 (越盾)	漲跌 (%)	成交量 (股)	成交值 (十億越盾)	ETF 代碼	買進金額 (十億越盾)	賣出金額 (十億越盾)	淨超值 (十億越盾)
E1VFN30	19,240	0.2%	546,200	10.50	E1VFN30	9.42	9.28	0.14
FUEMAV30	13,250	0.2%	15,700	0.21	FUEMAV30	0.19	0.01	0.19
FUESSV30	13,740	0.8%	11,100	0.15	FUESSV30	0.03	0.05	(0.02)
FUESSV50	16,790	0.5%	27,100	0.45	FUESSV50	0.00	0.42	(0.42)
FUESSVFL	18,200	0.0%	491,000	8.82	FUESSVFL	8.69	0.83	7.86
FUEVFVND	25,740	0.0%	5,235,400	134.24	FUEVFVND	92.10	133.02	(40.92)
FUEVN100	15,100	0.2%	27,300	0.41	FUEVN100	0.02	0.05	(0.03)
FUEIP100	8,060	0.0%	0	0.00	FUEIP100	0.00	0.00	0.00
FUEKIV30	7,300	0.6%	500	0.00	FUEKIV30	0.00	0.00	0.00
FUEDCMID	10,640	-0.3%	9,900	0.11	FUEDCMID	0.00	0.10	(0.10)
FUEKIVFS	10,370	0.0%	0	0.00	FUEKIVFS	0.00	0.00	0.00
FUEMAVND	10,800	0.0%	0	0.00	FUEMAVND	0.00	0.00	0.00
FUEFCV50	12,810	-0.1%	5,700	0.07	FUEFCV50	0.00	0.00	0.00
FUEBFVND	12,510	0.0%	0	0.00	FUEBFVND	0.00	0.00	0.00
總計			6,369,900	154.95	總計	110.44	143.74	(33.29)

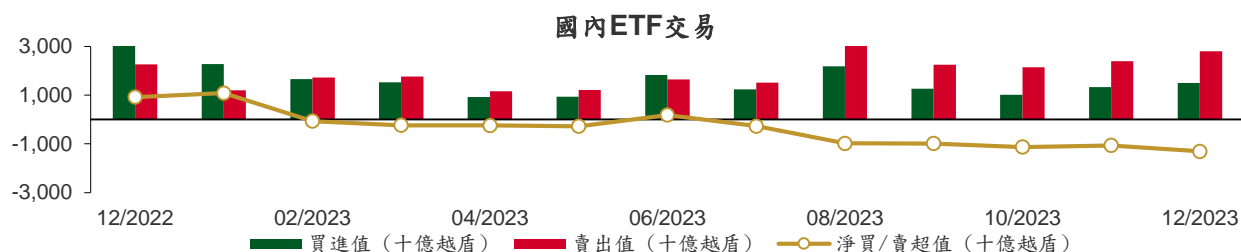

從2022年12月1至2023年12月26日國內ETF價格變動



權證資訊

權證代碼(*)	收盤價 (越盾)	漲跌 (%)	成交量	到期的天數	標的股票之價格 (越盾)	權證理論價格 (越盾)**	與收盤價的差異 (越盾)	履約價格(越盾)	行使比例 n:1	最後交易日
CACB2303	430	-2.3%	23,500	34	23,250	300	(130)	22,500	4.0	29/01/2024
CACB2304	1,470	0.0%	0	272	23,250	800	(670)	23,000	3.0	23/09/2024
CACB2305	650	-1.5%	25,220	286	23,250	333	(317)	24,000	6.0	07/10/2024
CACB2306	1,620	-1.2%	10,680	205	23,250	877	(743)	22,000	3.0	18/07/2024
CACB2307	690	-5.5%	24,190	237	23,250	231	(459)	25,000	6.0	19/08/2024
CFPT2305	3,220	7.0%	1,700	111	97,200	3,087	(133)	67,210	9.9	15/04/2024
CFPT2307	2,400	7.6%	135,470	34	97,200	2,322	(78)	79,070	7.9	29/01/2024
CFPT2308	2,210	5.2%	35,390	27	97,200	2,191	(19)	80,060	7.9	22/01/2024
CFPT2309	2,670	3.9%	11,410	128	97,200	2,306	(364)	80,060	7.9	02/05/2024
CFPT2310	2,690	3.9%	60,590	219	97,200	1,974	(716)	84,510	7.9	01/08/2024
CFPT2311	1,200	9.1%	59,780	79	97,200	981	(219)	88,960	9.9	14/03/2024
CFPT2312	2,000	-1.0%	370	42	97,200	1,382	(618)	91,530	4.9	06/02/2024
CFPT2313	1,410	6.0%	24,520	225	97,200	623	(787)	100,000	10.0	07/08/2024
CFPT2314	1,950	3.7%	31,710	378	97,200	872	(1,078)	100,000	10.0	07/01/2025
CFPT2315	3,270	9.4%	50	118	97,200	2,270	(1,000)	80,000	8.0	22/04/2024
CFPT2316	2,530	3.3%	15,800	205	97,200	1,744	(786)	82,000	10.0	18/07/2024
CFPT2317	1,470	-0.7%	29,010	329	97,200	503	(967)	101,000	15.0	19/11/2024
CHDB2304	810	2.5%	60	86	19,200	452	(358)	18,280	3.5	21/03/2024
CHDB2305	650	4.8%	1,180	58	19,200	366	(284)	18,470	3.5	22/02/2024
CHDB2306	1,010	2.0%	3,020	181	19,200	431	(579)	19,340	3.5	24/06/2024
CHPG2307	1,240	6.9%	53,740	2	27,800	1,284	44	22,670	4.0	28/12/2023
CHPG2309	1,740	3.6%	121,560	148	27,800	1,724	(16)	24,000	3.0	22/05/2024
CHPG2312	960	6.7%	7,670	2	27,800	1,006	46	23,780	4.0	28/12/2023
CHPG2313	1,290	5.7%	179,250	64	27,800	1,228	(62)	23,330	4.0	28/02/2024
CHPG2314	3,350	5.7%	11,670	63	27,800	3,280	(70)	21,450	2.0	27/02/2024
CHPG2315	1,700	0.0%	0	177	27,800	829	(871)	27,780	4.0	20/06/2024
CHPG2316	1,250	5.0%	4,690	268	27,800	909	(341)	28,890	4.0	19/09/2024
CHPG2317	670	6.4%	30,650	58	27,800	585	(85)	26,890	4.0	22/02/2024
CHPG2318	560	7.7%	16,400	87	27,800	424	(136)	29,220	4.0	22/03/2024
CHPG2319	830	6.4%	14,390	181	27,800	604	(226)	30,110	4.0	24/06/2024
CHPG2321	1,720	6.2%	78,540	111	27,800	1,497	(223)	24,500	3.0	15/04/2024
CHPG2322	1,800	-1.1%	7,120	202	27,800	1,326	(474)	30,000	2.0	15/07/2024
CHPG2324	470	30.6%	327,550	8	27,800	486	16	26,000	4.0	03/01/2024
CHPG2325	370	12.1%	244,490	34	27,800	395	25	27,500	4.0	29/01/2024
CHPG2326	740	4.2%	55,670	128	27,800	735	(5)	27,500	4.0	02/05/2024
CHPG2327	580	-21.6%	260	27	27,800	392	(188)	29,000	2.0	22/01/2024
CHPG2328	1,630	2.5%	100	128	27,800	1,244	(386)	28,500	2.0	02/05/2024
CHPG2329	2,210	5.2%	410	219	27,800	1,591	(619)	29,000	2.0	01/08/2024
CHPG2330	380	-24.0%	24,170	79	27,800	344	(36)	31,000	3.0	14/03/2024
CHPG2331	830	7.8%	5,760	286	27,800	692	(138)	28,000	6.0	07/10/2024
CHPG2332	850	9.0%	570	317	27,800	695	(155)	28,500	6.0	07/11/2024
CHPG2333	860	7.5%	8,960	345	27,800	696	(164)	29,000	6.0	05/12/2024
CHPG2334	650	4.8%	5,610	378	27,800	526	(124)	29,500	8.0	07/01/2025
CHPG2335	610	-1.6%	60	37	27,800	462	(148)	27,110	4.0	01/02/2024
CHPG2336	1,020	0.0%	0	128	27,800	664	(356)	28,110	4.0	02/05/2024
CHPG2337	1,140	0.0%	0	190	27,800	665	(475)	29,670	4.0	03/07/2024
CHPG2338	1,500	7.1%	10	282	27,800	831	(669)	30,000	4.0	03/10/2024
CHPG2339	4,200	0.0%	0	373	27,800	1,956	(2,244)	30,220	2.0	02/01/2025
CHPG2340	2,210	4.3%	10	118	27,800	1,411	(799)	25,000	3.0	22/04/2024
CHPG2341	2,140	5.9%	2,620	205	27,800	1,339	(801)	30,000	2.0	18/07/2024
CHPG2342	860	3.6%	22,820	329	27,800	649	(211)	24,000	10.0	19/11/2024
CMBB2305	450	-6.3%	30,590	2	18,450	475	25	14,420	8.5	28/12/2023
CMBB2306	1,590	-1.2%	15,620	148	18,450	1,377	(213)	16,970	1.7	22/05/2024
CMBB2308	230	-8.0%	148,960	34	18,450	171	(59)	18,500	4.0	29/01/2024

本日報由富鑫證券股份有限公司研究部發佈，以上所有資訊乃源於可靠之消息來源，但由於證券市場瞬息萬變且受許多不可預測之因素影響，投資人應審慎投資、自負風險。

CMBB2309	450	-2.2%	10,650	128	18,450	287	(163)	19,000	4.0	02/05/2024
CMBB2310	370	-27.5%	10	27	18,450	199	(171)	19,000	2.0	22/01/2024
CMBB2311	930	3.3%	10	128	18,450	574	(356)	19,000	2.0	02/05/2024
CMBB2312	1,250	-1.6%	20	219	18,450	702	(548)	19,500	2.0	01/08/2024
CMBB2313	410	-19.6%	86,760	79	18,450	144	(266)	21,000	2.0	14/03/2024
CMBB2314	550	-3.5%	630	225	18,450	312	(238)	20,000	4.0	07/08/2024
CMBB2315	820	-1.2%	1,760	378	18,450	460	(360)	20,000	4.0	07/01/2025
CMBB2316	740	-2.6%	37,410	128	18,450	162	(578)	18,000	10.0	02/05/2024
CMBB2317	640	-5.9%	21,300	237	18,450	260	(380)	20,000	5.0	19/08/2024
CMBB2318	1,000	-2.0%	6,750	268	18,450	571	(429)	18,000	4.0	19/09/2024
CMSN2302	1,750	1.2%	10,800	148	66,200	1,109	(641)	66,000	6.0	22/05/2024
CMSN2305	290	-6.5%	48,070	64	66,200	107	(183)	76,790	10.0	28/02/2024
CMSN2306	230	-34.3%	14,440	58	66,200	55	(175)	80,000	10.0	22/02/2024
CMSN2307	630	0.0%	600	181	66,200	224	(406)	83,000	10.0	24/06/2024
CMSN2309	40	-87.1%	54,460	34	66,200	6	(34)	85,000	8.0	29/01/2024
CMSN2310	40	-87.9%	28,390	27	66,200	5	(35)	83,000	8.0	22/01/2024
CMSN2311	580	-3.3%	5,370	219	66,200	245	(335)	88,500	8.0	01/08/2024
CMSN2312	150	-72.2%	60	42	66,200	1	(149)	98,100	5.0	06/02/2024
CMSN2313	840	-1.2%	9,430	286	66,200	455	(385)	80,000	10.0	07/10/2024
CMSN2314	220	-37.1%	40	37	66,200	28	(192)	79,000	10.0	01/02/2024
CMSN2315	490	-2.0%	8,950	128	66,200	152	(338)	82,000	10.0	02/05/2024
CMSN2316	1,240	0.0%	0	282	66,200	360	(880)	83,980	10.0	03/10/2024
CMSN2317	1,980	0.5%	10	373	66,200	537	(1,443)	86,870	8.0	02/01/2025
CMWG2304	430	-6.5%	12,480	2	42,700	456	26	33,680	19.8	28/12/2023
CMWG2305	2,400	-0.8%	5,410	148	42,700	2,200	(200)	35,660	4.0	22/05/2024
CMWG2307	90	-60.9%	3,000	34	42,700	39	(51)	50,000	8.0	29/01/2024
CMWG2308	70	-79.4%	76,750	27	42,700	18	(52)	52,000	5.0	22/01/2024
CMWG2309	390	-4.9%	55,400	128	42,700	221	(169)	54,000	5.0	02/05/2024
CMWG2310	740	1.4%	2,160	219	42,700	419	(321)	54,500	5.0	01/08/2024
CMWG2311	100	-81.8%	101,020	42	42,700	9	(91)	58,900	3.0	06/02/2024
CMWG2312	880	0.0%	0	119	42,700	250	(630)	56,000	3.0	23/04/2024
CMWG2313	810	2.5%	14,870	225	42,700	531	(279)	50,000	6.0	07/08/2024
CMWG2314	640	1.6%	7,850	378	42,700	438	(202)	52,000	10.0	07/01/2025
CMWG2315	470	-2.1%	1,000	128	42,700	106	(364)	48,890	20.0	02/05/2024
CMWG2316	820	0.0%	30,380	239	42,700	658	(162)	48,000	6.0	21/08/2024
CMWG2317	840	3.7%	20	118	42,700	283	(557)	50,000	6.0	22/04/2024
CMWG2318	1,780	-1.1%	13,780	205	42,700	971	(809)	42,000	6.0	18/07/2024
CNVL2303	710	0.0%	40	86	16,900	471	(239)	17,330	4.0	21/03/2024
CNVL2305	1,110	2.8%	1,400	181	16,900	740	(370)	17,000	4.0	24/06/2024
CPDR2303	2,350	1.3%	1,080	86	27,800	2,110	(240)	19,890	4.0	21/03/2024
CPDR2305	2,480	0.4%	54,810	181	27,800	2,263	(217)	20,220	4.0	24/06/2024
CPOW2304	90	-62.5%	10,360	86	11,250	3	(87)	16,330	2.0	21/03/2024
CPOW2305	230	0.0%	0	58	11,250	4	(226)	15,000	2.0	22/02/2024
CPOW2306	270	-10.0%	9,810	181	11,250	44	(226)	16,000	2.0	24/06/2024
CPOW2308	280	-3.5%	39,300	111	11,250	107	(173)	12,000	5.0	15/04/2024
CPOW2309	260	-10.3%	6,480	141	11,250	69	(191)	14,500	2.0	15/05/2024
CPOW2310	30	-92.9%	520	27	11,250	3	(27)	14,000	1.0	22/01/2024
CPOW2311	50	-87.8%	10,920	42	11,250	1	(49)	15,500	1.0	06/02/2024
CPOW2312	300	-6.3%	2,000	37	11,250	76	(224)	12,220	2.0	01/02/2024
CPOW2313	900	0.0%	0	190	11,250	263	(637)	12,890	2.0	03/07/2024
CPOW2314	1,150	0.0%	0	282	11,250	351	(799)	13,110	2.0	03/10/2024
CPOW2315	1,340	-1.5%	340	373	11,250	407	(933)	13,460	2.0	02/01/2025
CSHB2301	490	0.0%	33,880	37	10,700	132	(358)	11,330	2.0	01/02/2024
CSHB2302	900	0.0%	0	128	10,700	240	(660)	12,000	2.0	02/05/2024
CSHB2303	1,210	0.0%	0	189	10,700	291	(919)	12,350	2.0	02/07/2024
CSHB2304	540	-6.9%	30,030	190	10,700	158	(382)	11,670	5.0	03/07/2024
CSHB2305	570	0.0%	58,080	282	10,700	156	(414)	12,560	5.0	03/10/2024
CSHB2306	1,760	0.0%	0	373	10,700	470	(1,290)	12,780	2.0	02/01/2025
CSTB2305	30	-85.7%	45,650	2	27,500	6	(24)	29,110	5.0	28/12/2023

CSTB2306	1,220	-8.3%	19,240	148	27,500	1,009	(211)	30,000	2.0	22/05/2024
CSTB2309	20	-90.0%	40,230	2	27,500	0	(20)	30,560	5.0	28/12/2023
CSTB2310	270	0.0%	5,300	64	27,500	185	(85)	30,330	5.0	28/02/2024
CSTB2312	500	0.0%	0	177	27,500	277	(223)	33,330	5.0	20/06/2024
CSTB2313	620	-3.1%	1,800	268	27,500	323	(297)	35,560	5.0	19/09/2024
CSTB2314	190	-5.0%	14,620	58	27,500	92	(98)	32,220	5.0	22/02/2024
CSTB2315	180	0.0%	14,110	87	27,500	89	(91)	34,330	5.0	22/03/2024
CSTB2316	380	-2.6%	7,200	181	27,500	176	(204)	36,330	5.0	24/06/2024
CSTB2318	500	0.0%	8,240	141	27,500	343	(157)	32,000	4.0	15/05/2024
CSTB2319	750	11.9%	5,320	111	27,500	315	(435)	27,000	9.0	15/04/2024
CSTB2321	390	11.4%	52,570	34	27,500	207	(183)	29,000	4.0	29/01/2024
CSTB2322	1,120	47.4%	34,260	128	27,500	451	(669)	30,000	4.0	02/05/2024
CSTB2323	230	-37.8%	51,740	27	27,500	171	(59)	29,000	4.0	22/01/2024
CSTB2324	520	0.0%	310	128	27,500	376	(144)	31,000	4.0	02/05/2024
CSTB2325	890	6.0%	10	219	27,500	552	(338)	31,500	4.0	01/08/2024
CSTB2326	940	0.0%	0	119	27,500	470	(470)	33,000	2.0	23/04/2024
CSTB2327	460	-4.2%	38,050	225	27,500	353	(107)	32,000	6.0	07/08/2024
CSTB2328	570	11.8%	4,560	378	27,500	371	(199)	33,000	8.0	07/01/2025
CSTB2329	180	-47.1%	1,090	37	27,500	67	(113)	31,890	4.0	01/02/2024
CSTB2330	460	-6.1%	33,800	128	27,500	210	(250)	34,000	4.0	02/05/2024
CSTB2331	530	-3.6%	7,820	190	27,500	232	(298)	35,000	5.0	03/07/2024
CSTB2332	750	0.0%	0	282	27,500	329	(421)	35,890	5.0	03/10/2024
CSTB2333	3,270	0.0%	0	373	27,500	1,094	(2,176)	36,110	2.0	02/01/2025
CSTB2334	2,260	-4.2%	18,900	239	27,500	1,359	(901)	27,000	3.0	21/08/2024
CSTB2335	1,300	4.0%	10	118	27,500	465	(835)	31,000	3.0	22/04/2024
CSTB2336	590	-1.7%	13,790	143	27,500	331	(259)	31,000	5.0	17/05/2024
CSTB2337	1,010	-1.0%	39,570	329	27,500	681	(329)	27,000	7.0	19/11/2024
CTCB2302	2,020	0.5%	320	148	30,800	1,712	(308)	27,000	3.0	22/05/2024
CTCB2304	140	-58.8%	1,440	34	30,800	73	(67)	34,500	4.0	29/01/2024
CTCB2305	330	-2.9%	10	27	30,800	186	(144)	32,000	4.0	22/01/2024
CTCB2306	900	-1.1%	120	128	30,800	549	(351)	32,000	4.0	02/05/2024
CTCB2307	1,050	-0.9%	60	219	30,800	586	(464)	34,000	4.0	01/08/2024
CTCB2308	400	-28.6%	40	79	30,800	135	(265)	37,000	3.0	14/03/2024
CTCB2309	1,370	0.0%	0	272	30,800	818	(552)	35,000	3.0	23/09/2024
CTCB2310	500	-2.0%	1,490	286	30,800	320	(180)	35,000	8.0	07/10/2024
CTCB2311	1,800	-1.1%	40	118	30,800	695	(1,105)	32,000	3.0	22/04/2024
CTPB2303	170	-5.6%	8,810	2	17,000	166	(4)	15,810	7.2	28/12/2023
CTPB2304	610	1.7%	8,040	128	17,000	179	(431)	18,890	4.0	02/05/2024
CTPB2305	760	1.3%	32,640	190	17,000	223	(537)	19,330	4.0	03/07/2024
CTPB2306	2,090	0.0%	0	282	17,000	558	(1,532)	19,890	2.0	03/10/2024
CVHM2302	1,040	0.0%	25,030	148	41,900	434	(606)	50,000	4.0	22/05/2024
CVHM2305	80	-65.2%	42,840	64	41,900	11	(69)	57,780	8.0	28/02/2024
CVHM2306	220	0.0%	0	58	41,900	3	(217)	60,670	8.0	22/02/2024
CVHM2307	280	0.0%	2,350	181	41,900	64	(216)	62,670	8.0	24/06/2024
CVHM2309	60	-71.4%	49,610	34	41,900	0	(60)	62,000	8.0	29/01/2024
CVHM2310	90	-73.5%	5,020	27	41,900	0	(90)	59,000	5.0	22/01/2024
CVHM2311	440	10.0%	9,780	219	41,900	187	(253)	60,500	5.0	01/08/2024
CVHM2312	300	-33.3%	19,130	128	41,900	125	(175)	56,000	5.0	02/05/2024
CVHM2313	530	1.9%	281,780	286	41,900	336	(194)	50,000	10.0	07/10/2024
CVHM2314	200	5.3%	37,900	37	41,900	40	(160)	48,890	8.0	01/02/2024
CVHM2315	500	6.4%	18,080	128	41,900	163	(337)	50,890	8.0	02/05/2024
CVHM2316	740	5.7%	7,350	190	41,900	249	(491)	51,230	8.0	03/07/2024
CVHM2317	970	15.5%	440	282	41,900	344	(626)	52,350	8.0	03/10/2024
CVHM2318	1,930	3.2%	190	373	41,900	679	(1,251)	53,460	5.0	02/01/2025
CVHM2319	840	3.7%	10	118	41,900	199	(641)	52,000	5.0	22/04/2024
CVIB2302	1,140	0.0%	2,440	148	19,150	1,001	(139)	19,150	1.7	22/05/2024
CVIB2304	700	0.0%	1,240	225	19,150	438	(262)	20,000	4.0	07/08/2024
CVIB2305	520	0.0%	10,140	378	19,150	287	(233)	22,000	6.0	07/01/2025
CVIB2306	1,940	-2.5%	13,070	239	19,150	1,686	(254)	17,000	2.0	21/08/2024

CVIB2307	840	0.0%	21,050	237	19,150	361	(479)	21,000	4.0	19/08/2024
CVIC2304	150	-25.0%	9,390	86	43,550	23	(127)	59,890	8.0	21/03/2024
CVIC2305	160	-40.7%	50	58	43,550	5	(155)	61,110	8.0	22/02/2024
CVIC2306	1,150	4.6%	40	181	43,550	84	(1,066)	62,220	8.0	24/06/2024
CVIC2308	520	2.0%	4,980	225	43,550	318	(202)	50,000	10.0	07/08/2024
CVIC2309	570	1.8%	420	286	43,550	334	(236)	52,000	10.0	07/10/2024
CVIC2310	300	-3.2%	4,050	37	43,550	50	(250)	50,000	8.0	01/02/2024
CVIC2311	410	0.0%	1,000	65	43,550	72	(338)	52,000	8.0	29/02/2024
CVIC2312	770	1.3%	11,180	190	43,550	215	(555)	52,350	10.0	03/07/2024
CVIC2313	1,000	0.0%	4,250	282	43,550	294	(706)	53,460	10.0	03/10/2024
CVIC2314	2,670	1.9%	1,000	373	43,550	718	(1,952)	54,570	5.0	02/01/2025
CVNM2304	560	-1.8%	27,620	64	68,000	234	(326)	68,760	9.7	28/02/2024
CVNM2305	440	2.3%	1,920	58	68,000	133	(307)	71,020	9.7	22/02/2024
CVNM2306	860	1.2%	2,780	181	68,000	257	(603)	73,170	9.7	24/06/2024
CVNM2308	850	1.2%	14,490	128	68,000	415	(435)	69,000	8.0	02/05/2024
CVNM2309	110	-79.6%	1,970	42	68,000	2	(108)	82,000	5.0	06/02/2024
CVNM2310	670	-1.5%	6,350	225	68,000	135	(535)	80,000	10.0	07/08/2024
CVNM2311	970	1.0%	2,720	378	68,000	265	(705)	80,000	10.0	07/01/2025
CVNM2312	320	0.0%	0	37	68,000	2	(318)	80,000	10.0	01/02/2024
CVNM2313	380	-2.6%	23,960	128	68,000	24	(356)	83,980	10.0	02/05/2024
CVNM2314	1,050	0.0%	0	282	68,000	106	(944)	86,890	8.0	03/10/2024
CVNM2315	3,290	0.0%	0	373	68,000	288	(3,002)	88,890	4.0	02/01/2025
CVNM2316	1,350	-0.7%	50	118	68,000	535	(815)	65,000	10.0	22/04/2024
CVPB2304	140	-6.7%	45,110	2	18,500	151	11	16,200	15.3	28/12/2023
CVPB2305	1,020	3.0%	32,730	111	18,500	762	(258)	17,160	2.9	15/04/2024
CVPB2308	80	-60.0%	71,990	34	18,500	33	(47)	20,970	3.8	29/01/2024
CVPB2309	250	0.0%	43,310	128	18,500	156	(94)	21,450	3.8	02/05/2024
CVPB2310	430	0.0%	0	27	18,500	72	(358)	20,490	1.9	22/01/2024
CVPB2311	1,020	3.0%	4,110	128	18,500	601	(419)	19,540	1.9	02/05/2024
CVPB2312	1,310	0.0%	0	219	18,500	776	(534)	20,020	1.9	01/08/2024
CVPB2313	100	-73.7%	90	42	18,500	13	(87)	23,260	1.9	06/02/2024
CVPB2314	350	0.0%	9,050	225	18,500	196	(154)	22,880	3.8	07/08/2024
CVPB2315	390	2.6%	8,850	378	18,500	214	(176)	23,350	5.7	07/01/2025
CVPB2316	340	-12.8%	77,410	128	18,500	88	(252)	22,360	4.8	02/05/2024
CVPB2317	500	2.0%	13,000	190	18,500	159	(341)	22,880	3.8	03/07/2024
CVPB2318	680	3.0%	30,030	282	18,500	226	(454)	23,420	3.8	03/10/2024
CVPB2319	2,400	0.0%	0	373	18,500	568	(1,832)	23,950	1.9	02/01/2025
CVPB2320	830	0.0%	0	118	18,500	223	(607)	20,970	2.9	22/04/2024
CVPB2321	580	-1.7%	34,700	237	18,500	346	(234)	18,000	7.0	19/08/2024
CVPB2322	810	-2.4%	6,820	268	18,500	428	(382)	20,000	4.0	19/09/2024
CVRE2303	980	1.0%	340	148	23,300	546	(434)	25,000	3.0	22/05/2024
CVRE2306	130	-43.5%	60	64	23,300	28	(102)	29,330	5.0	28/02/2024
CVRE2307	70	-65.0%	3,490	58	23,300	14	(56)	30,330	5.0	22/02/2024
CVRE2308	330	6.5%	10,230	181	23,300	102	(228)	31,330	5.0	24/06/2024
CVRE2310	20	-86.7%	109,170	34	23,300	3	(17)	30,000	6.0	29/01/2024
CVRE2311	40	-82.6%	48,200	27	23,300	4	(36)	29,000	4.0	22/01/2024
CVRE2312	490	-5.8%	3,010	128	23,300	198	(292)	27,500	4.0	02/05/2024
CVRE2313	530	1.9%	26,070	219	23,300	243	(287)	29,500	4.0	01/08/2024
CVRE2314	20	-93.1%	26,960	42	23,300	1	(19)	34,100	3.0	06/02/2024
CVRE2315	310	0.0%	103,150	286	23,300	154	(156)	30,000	8.0	07/10/2024
CVRE2316	220	-8.3%	8,570	37	23,300	11	(209)	29,000	4.0	01/02/2024
CVRE2317	350	0.0%	153,990	128	23,300	101	(249)	30,000	4.0	02/05/2024
CVRE2318	490	8.9%	1,590	190	23,300	148	(342)	31,000	4.0	03/07/2024
CVRE2319	740	0.0%	0	282	23,300	229	(511)	31,780	4.0	03/10/2024
CVRE2320	2,680	0.0%	0	373	23,300	616	(2,064)	32,330	2.0	02/01/2025
CVRE2321	570	3.6%	10	87	23,300	72	(498)	29,000	4.0	22/03/2024
CVRE2322	1,340	-1.5%	24,140	205	23,300	818	(522)	24,000	3.0	18/07/2024

(*) 歐式交易方式，以現金交易

(**) PHS 採用 Black-Scholes 估價方式

期投資股

股票代碼	證券所	現時價格	目標價*	報告日	預期 2023 年盈利 (十億越盾)	PE Forward	PB Forward
GAS	HOSE	76,400	87,300	12/19/2023	12,352	16.5	2.8
BID	HOSE	43,000	55,800	12/7/2023	25,522	11.0	1.8
FRT	HOSE	103,400	117,700	12/7/2023	305	45.5	9.3
NLG	HOSE	37,600	40,600	12/7/2023	631	18.5	1.5
TCM	HOSE	40,900	55,300	11/28/2023	221	15.5	1.7
DPR	HOSE	31,000	44,000	11/27/2023	300	10.4	1.1
GEG	HOSE	13,300	18,900	11/23/2023	208	18.8	1.6
MWG	HOSE	42,700	65,900	11/17/2023	356	165.2	2.5
SIP	HOSE	58,600	83,400	11/17/2023	1,123	9.7	3.1
DPM	HOSE	33,100	35,000	11/15/2023	900	13.1	1.2
SAB	HOSE	62,700	88,050	11/15/2023	5,639	17.7	3.7
VCB	HOSE	82,800	87,300	11/14/2023	37,497	13.0	2.2
STK	HOSE	25,650	34,450	11/13/2023	82	19.3	1.3
TCB	HOSE	30,800	45,100	11/10/2023	18,401	7.0	1.0
FMC	HOSE	44,900	59,400	11/7/2023	272	10.4	1.3
DCM	HOSE	32,450	38,900	10/25/2023	1,823	11.3	1.9
KDH	HOSE	30,700	40,900	10/23/2023	1,008	29.1	2.1
VCG	HOSE	24,600	33,000	10/18/2023	492	30.9	1.7
VRE	HOSE	23,300	39,400	10/16/2023	4,036	22.7	2.6
POW	HOSE	11,250	14,800	9/22/2023	1,817	23.6	1.1
VPB	HOSE	18,500	24,400	9/21/2023	14,007	11.8	1.0
ANV	HOSE	31,200	44,600	9/20/2023	574	10.3	1.7
BSR	UPCOM	18,543	20,200	8/30/2023	7,288	8.7	1.1
VNM	HOSE	68,000	73,100	8/25/2023	9,365	16.3	4.9
MSH	HOSE	36,850	49,350	8/23/2023	270	13.7	2.0
DGW	HOSE	52,500	50,800	8/14/2023	440	18.8	3.1
IDC	HNX	52,100	48,527	8/3/2023	48,527	6.1	2.8
PNJ	HOSE	85,600	89,000	8/3/2023	1,729	12.2	3.0
NT2	HOSE	23,900	32,500	8/2/2023	671	13.9	2.1
STB	HOSE	27,500	38,000	7/14/2023	7,259	9.9	1.6
PLX	HOSE	34,450	45,100	7/5/2023	3,513	18.3	2.5
ACB	HOSE	23,250	25,400	6/30/2023	14,955	6.6	1.3
CTG	HOSE	26,800	39,700	6/13/2023	19,121	10.0	1.5
MBB	HOSE	18,450	27,200	6/13/2023	21,242	5.8	1.2
HDB	HOSE	19,200	23,170	6/13/2023	10,216	6.2	1.3
TPB	HOSE	17,000	24,000	6/13/2023	6,732	5.7	1.0
OCB	HOSE	13,250	22,700	6/13/2023	4,354	7.2	1.1
VIB	HOSE	19,150	29,300	6/13/2023	9,378	6.6	1.5
LPB	HOSE	15,650	18,800	6/13/2023	4,925	6.6	1.1
MSB	HOSE	12,700	21,900	6/13/2023	4,803	9.1	1.4
SHB	HOSE	10,700	15,600	6/13/2023	8,035	6.0	0.9
DHG	HOSE	100,800	111,600	6/13/2023	1,061	13.8	3.0
IMP	HOSE	56,700	68,000	6/13/2023	286	15.9	2.2
QTP	UPCOM	14,428	23,900	6/13/2023	1,300	8.3	1.6
PVS	HNX	38,800	30,700	6/13/2023	1,059	16.8	1.2
MPC	UPCOM	17,109	19,200	6/13/2023	597	12.9	1.3
VHM	HOSE	41,900	83,100	6/13/2023	29,034	12.5	2.3
KBC	HOSE	31,700	32,000	6/13/2023	2,073	11.9	1.3
HPG	HOSE	27,800	35,400	6/13/2023	7,698	16.6	1.2
SBT	HOSE	13,400	16,700	6/13/2023	827	15.7	1.1
PVI	HNX	45,000	47,002	12/19/2022	996	13.8	1.3
BMI	HOSE	21,300	25,190	12/19/2022	427	9.0	1.0
BVH	HOSE	39,500	70,900	12/19/2022	2,967	17.7	2.3

VHC	HOSE	74,300	69,000	12/19/2022	1,510	8.4	1.5
SZC	HOSE	45,100	42,700	12/19/2022	585	7.5	2.6
GVR	HOSE	20,300	29,755	12/19/2022	5,521	27.8	2.1
LHG	HOSE	29,450	42,250	12/19/2022	653	3.5	1.2
PVT	HOSE	26,850	26,900	12/19/2022	831	14.1	1.2
TRA	HOSE	85,800	117,400	12/19/2022	349	13.9	2.8

資料來源: PHFM 收集

*若除權交易日發生在報告日後將影響目標價

分析師認證

這份報告由 Pham Quang Chuong - 富鑫證券股份公司研究員製作。負責籌備本研究報告之全部或部份內容之研究分析師、策略分析師、研究人員以茲聲明，任何研究分析師、策略分析師、研究人員在於本研究報告所提出之觀點，皆精確反映出其對於該發行機構與證券之個人意見。各研究分析師、策略分析師、研究人員均保證，其報酬在過去與未來，絕對沒有任何一部分是直接或間接與研究分析師、策略分析師、研究人員在此研究報告中所呈現之特定推薦或觀點有關。

評等指標定義

加碼= 預估其未來之潛在上漲空間大於10%。

觀望= 預估其未來之潛在漲跌空間將在下上10%之間。

減碼= 預估其未來之潛在下跌空間大於10%。

未評等= 本股票並不在富鑫證券之評等涵蓋範圍，或者尚未上市。

績效表現根據12個月的總回報(包含股息)所評定。

富鑫證券股份公司

地址：21st Floor, Phu My Hung Building, 08 Hoang Van Thai Street, Tan Phu Ward, District 7, HCMC.

電話號碼：(84-28) 5 413 5479

傳真號碼：+84 28 5413 5473

胡志明市

富美興交易室

地址：Ground Floor, CR2-08, 107 Ton Dat Tien, Tan Phu Ward, District 7, Ho Chi Minh City

電話號碼：(84-28) 5 413 5478

傳真號碼：+84 28 5413 5473

Tan Binh 分行

地址：Park Legend Building, 251 Hoang Van Thu Street, Ward 2, Tan Binh District, HCMC

電話號碼：(84-28) 3813 2401

傳真號碼：(84-28) 3813 2415

第三郡分行

地址：4th & 5th Floor, D&D Tower, 458 Nguyen Thi Minh Khai, Ward 2, District 3, HCMC

電話號碼：(84-28) 382 08068

傳真號碼：(84-28) 3820 8206

第一郡分行

地址：Room 1003A, 10th Floor, No. 81-83-83B-85 Ham Nghi Street, Nguyen Thai Binh Ward, District 1, HCMC

電話號碼：(84-28) 3 535 6060

傳真號碼：(84-28) 3 535 2912

河內市

Ha Noi 分行

地址：5th Floor, Vinafor Building, No.127 Lo Duc, Dong Mac Ward, Hai Ba Trung District, Ha Noi

電話號碼：(84-24) 3 933 4566

傳真號碼：(84-24) 3 933 4820

Thanh Xuan 分行

地址：5th Floor, UDIC Complex Building, N04 Hoang Dao Thuy, Trung Hoa Ward, Cau Giay District, Ha Noi

電話號碼：(84-24) 6 250 9999

傳真號碼：(84-24) 6 250 6666

海防市

海防分行

地址：2nd Floor, Eliteco Building No.18 Tran Hung Dao, Hoang Van Thu Ward, Hong Bang District, Hai Phong

電話號碼：(84-225) 384 1810

傳真號碼：(84-225) 384 1801