

越股行情

25/12/2023	HOSE		VN30		HNX	
收盤價	1,117.66	1.32%	1,111.86	1.31%	229.45	0.52%
成交股數(百萬股)	658.74	18.01%	194.71	20.28%	61.73	-28.07%
撮合股數(百萬股)	551.04	11.00%	136.66	-1.19%	54.28	-32.46%
與最近 20 日之平均比較	663.90	-17.00%	161.05	-15.14%	85.43	-36.46%
成交值(十億越盾)	15,156	23.63%	6,074	26.40%	1,297	-22.93%
撮合成交值(十億越盾)	12,035	13.22%	4,187	5.76%	1,054	-31.96%
與最近 20 日之平均比較	13,673	-11.98%	4,661	-10.17%	1,667	-36.77%
上漲家數	409	71%	29	97%	120	50%
下跌家數	78	13%	1	3%	52	22%
持平家數	92	16%	0	0%	66	28%

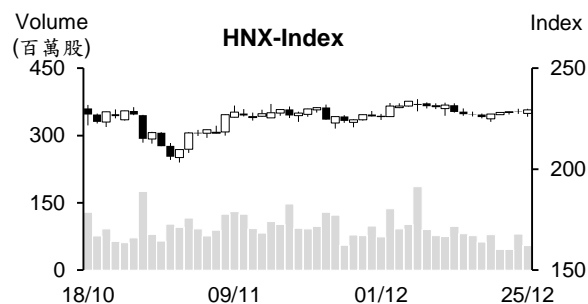
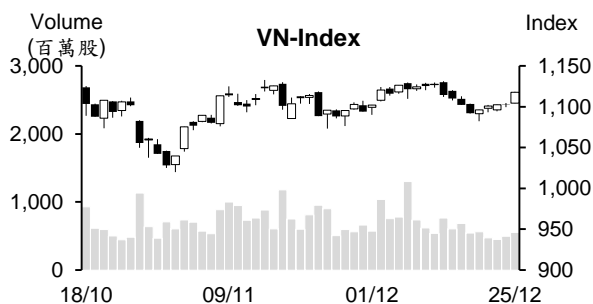

市場概況

周一(12月25日)越股交易回溫，兩大指數雙雙以紅盤作收。盤初大部分指標上漲，推升VN指數以紅盤開出後持續上漲。午盤交易時段，買盤進場意願明顯提升，銀行、食品、飲料、不動產及港口等類股紛紛上漲，推升指數緩步墊高。然證券族群僅小幅上漲。整體來看，外資維持減碼，但淨賣超值明顯縮減。

技術分析

VN 指數連續五個交易日上漲，量能維持低於最近二十日平均成交量，但高出上周五的成交量。指數在 1,073 至 1,132 點區間游走，加上 MA5、20、50 均線在 MA200 均線附近會合，以及今日指數突破 MA20 壓力區(大紅棒)，配合相對強弱指標(RSI)提升超過 Midline，預期指數有機會回升至 1,132 點(區間上緣)；河內部分，今日 HNX 指數也收紅。由於指數在 MA5、20 及 50 均線附近游走，加以 MA200 均線走平，預期指數將持續在 220 至 234 點游走。整體而言，指數可能將向上測試區間上緣，操作上建議投資人將投資部位之持股率維持在合理比率，可考慮對於現有的股票採取短進短出操作。

建議股名單: CTI (加碼)

觀察股名單: DIG、VIP

(請參考第 2 頁)

當日調整股名單

次號	股票代碼	評等	評等日	現時價格	買入區間	持股表現	目標價	預期獲利	停損價	預期損失	備註
1	CTI	加碼	26/12/23	14.85	14.85	0.0%	17	14.5%	14	-5.7%	CTI 有機會回升。

次號	股票代碼	評等	評等日	現時價格	支撐/壓力	停損	技術指標
1	DIG	觀察買進	26/12/23	26.6	28.5-29	25.4	DIG 在 25.5-26 支撐區間橫向游走後今日已帶量上揚 → 預期該股將展開新上升走勢。
2	VIP	觀察買進	26/12/23	11.35	12.2	10.9	VIP 在 MA200 均線之上橫向游走後今日已帶量上揚 → 預期該股將展開新上升走勢。

投資組合部位

次號	股票代碼	評等	評等日	現時價格	買入區間	持股表現	目標價	預期獲利	停損價	預期損失	備註
1	MBB	Mua	20/12/23	18.4	18.15	1.4%	19.4	6.9%	17.9	-1.4%	
2	PNJ	Mua	21/12/23	84.5	80.3	5.2%	92	14.6%	78.1	-3%	
3	MSN	Mua	22/12/23	66.4	63.7	4.2%	71.6	12.4%	59.9	-6%	

銀行持續調降存款利率，Vietcombank 的 1 個月存款利率僅為 1.9%

2023 年 12 月 25 日上午 Vietcombank 及 Agribank 將低於 1 年期之存款利率調降 0.3-0.4%。Vietcombank 的 1 個月至 2 個月、3 個月至 5 個月及 6 個月至 9 個月之年存款利率均調降 0.3%，分別回落至 1.9%、2.2%及 3.2%。唯一 12 個月之年的存款利率維持在 4.8%。

Agribank 也將低於 12 個月之存款利率調降 0.4%。1 個月至 2 個月、3 個月至 5 個月及 6 個月至 9 個月之年存款利率分別回落至 2.2%、2.5%及 3.5%。12 個月之年的存款利率維持在 5%。VietinBank 及 BIDV 尚未公佈新存款利率。這兩家銀行的存款利率幾乎相似。

煤炭出口量及出口值同步縮減

據海關總局之數據顯示，11 月煤炭出口量較 10 月擴增 44.2%至 141,216 噸及出口值增長 33.5%至 3,530 萬美元，較去年同期分別成長 60.5%及增長 9.3%。然今年前十一個月煤炭出口量及出口值分別萎縮 41.2%及 46.3%至 673,658 噸及 2.113 億美元。

2023 年 5 月煤炭出口價格為 2020 年以來之最高，來到每噸 419 美元。但其後煤炭價格呈現下跌且在 11 月已回落至每噸 250 美元，為今年初以來之最低。今年前十一個月平均出口價格為每噸 313.6 美元，較去年同期下跌 8.7%。

日本仍為越南煤炭最大出口市場，分別佔煤炭出口量及出口值的 50.4%及 49%。

國內黃金價持續上漲

西貢珠寶公司的 SJC 黃金價格上漲 60 萬越盾至每兩 7,650-7,750 萬越盾。富潤珠寶公司 (PNJ) 的金條價格也上漲 50 萬越盾至每兩 7,640-7,740 萬越盾，創下歷史新高。

國際黃金價格為每盎司 2,055 美元 (每兩約 6,100 萬越盾，未包含稅在內)。國內黃金價格較國際高出 1,650 萬越盾。

資料來源：Cafef、Vietstock

關閉較多店，MGW 營收在 10 月大幅增長後 11 月已縮減

據世界移動投資股份公司 (HoSE：MWG) 的 2023 年前十一個月經營結果數據顯示，營收較去年同期縮減 13% 至 107.954 兆越盾 (達成年度計劃的 80%)。其中線上銷售縮減 12% 至 14.7 兆越盾。

11 月 MWG 營收較去年同期維持在 9.9 兆多越盾，但較去年 10 月的歷史新高水位萎縮了 11%。這也是 MWG 自 2023 年 7 月以來之最低營收。

世界手機部門-Top zone、電器部門及百貨部門的營收均較 10 月縮減。其中手機部門營收萎縮 27% 至 2.3 兆越盾，電器部門營收亦下降 9% 至近 4.3 兆越盾，百貨部門營收也萎縮 2% 至 3 兆越盾 (平均每家店的營收為 17.5 億越盾)。

MGW 已於 10 月及 11 月關閉近 150 家店。預期 12 月公司持續關閉經營效率不佳之店。

今年前十一個月 PNJ 獲利達成 2023 年計劃的 89.4%

據富潤珠寶股份有限公司 (HOSE：PNJ) 2023 年 11 月的經營報告顯示，營收淨額較去年同期增長 22.8% 至 3.111 兆越盾、稅後盈餘亦成長 30.6% 為 1,990 億越盾。今年前十一個月營收淨額為 29.495 兆越盾及稅後盈餘為 1.732 兆越盾 (增加 5.7%)，達成 2023 年計劃的 89.4%。另外，今年前十一個月毛利率為 18.3% (高出 2022 年同期的 17.4%)，營業費用增加 1%。

截至 2023 年 10 月底為止，PNJ 有 398 家店，包括 386 家 PNJ Gold 店、3 家 CAO Fine Jewelry 店、5 家 Style by PNJ 店、1 家 PNJ Watch 店及 3 家 PNJ Art 店。

難以達成計劃，GVR 將今年獲利計畫調降至 9,000 億越盾

越南橡膠工業集團 (HoSE：GVR) 董事會已於 12 月 22 日通過 2023 年合併經營計畫的調整。營收將調降 12% 至 24.243 兆越盾、稅前盈餘及稅後盈餘分別調降 19% 及 21% 至 3.956 兆越盾及 3.363 兆越盾。

由於 2023 年前九個月 GVR 獲利大幅萎縮，使公司難以達成今年計畫。相較於已調整之經營計畫，GVR 營收及獲利分別達成 64% 及 58%。

資料來源：Cafef、Vietstock

市場統計

撮合統計

推升指數的前五名股票

HOSE				HNX			
股票代碼	收盤價 (越盾)	漲跌 %	影響指數 %	股票代碼	收盤價 (VND)	漲跌 %	影響指數 %
VCB	81,800	1.11%	0.11%	HUT	19,700	1.55%	0.09%
MSN	66,400	5.40%	0.11%	CEO	23,000	1.32%	0.05%
BID	43,200	1.77%	0.10%	DTK	10,700	1.90%	0.04%
GAS	76,500	2.41%	0.09%	IDC	51,500	0.78%	0.04%
VHM	41,200	2.23%	0.09%	THD	35,400	0.85%	0.04%

拖累指數的前五名股票

HOSE				HNX			
股票代碼	收盤價 (越盾)	漲跌 %	影響指數 %	股票代碼	收盤價 (越盾)	漲跌 %	影響指數 %
GVR	20,200	-0.25%	0.00%	PTI	39,300	-7.53%	-0.08%
SVC	28,400	-5.18%	0.00%	PRE	17,500	-6.91%	-0.04%
PGD	37,100	-2.37%	0.00%	DNP	21,500	-4.44%	-0.04%
EIB	18,250	-0.27%	0.00%	SGC	63,900	-9.87%	-0.02%
NKG	24,100	-0.82%	0.00%	VNT	36,900	-5.63%	-0.01%

前五名成交量

HOSE				HNX			
股票代碼	收盤價 (越盾)	漲跌 %	成交量 (股)	股票代碼	收盤價 (越盾)	漲跌 %	成交量 (千股)
HAG	13,750	1.85%	22,420,690	SHS	18,600	0.54%	11,255,761
HPG	27,450	1.48%	20,414,974	CEO	23,000	1.32%	8,829,755
VIX	16,900	1.20%	19,448,495	MBS	22,700	0.44%	3,016,877
DIG	26,600	3.10%	16,745,581	HUT	19,700	1.55%	2,749,927
GEX	23,200	2.20%	15,889,046	PVS	38,500	0.52%	2,545,263

前五名成交值

HOSE				HNX			
股票代碼	收盤價 (越盾)	漲跌 %	成交值 (十億越盾)	股票代碼	收盤價 (越盾)	漲跌 %	成交值 (十億越盾)
HPG	27,450	1.48%	559.7	SHS	18,600	0.54%	209.4
SSI	32,550	0.62%	453.2	CEO	23,000	1.32%	202.8
DIG	26,600	3.10%	441.1	IDC	51,500	0.78%	108.1
MWG	42,650	0.71%	366.7	PVS	38,500	0.52%	98.5
GEX	23,200	2.20%	366.6	MBS	22,700	0.44%	68.3

議價交易

前五名股

HOSE			HNX		
股票代碼	成交量 (股)	成交值 (十億越盾)	股票代碼	成交量 (股)	成交值 (十億越盾)
VHM	29,155,000	1,255.13	IDC	2,378,000	119.39
EIB	17,564,000	324.58	PMC	400,000	31.56
KDC	2,378,000	148.63	HHC	262,500	29.53
DGC	1,600,000	134.72	GKM	715,200	24.27
SHB	12,516,000	131.40	DNP	869,000	18.41

外資交易行情 (股票)

證交所	買進成交量 (百萬股)	買進金額 (十億越盾)	賣出成交量 (百萬股)	賣出金額 (十億越盾)	淨買/賣成 交易 (百萬股)	淨買/賣超值 (十億越盾)
HOSE	28.30	705.61	31.23	827.55	(2.93)	(121.94)
HNX	0.44	13.37	0.45	8.68	(0.01)	4.69
總計	28.75	718.98	31.68	836.23	(2.94)	(117.25)

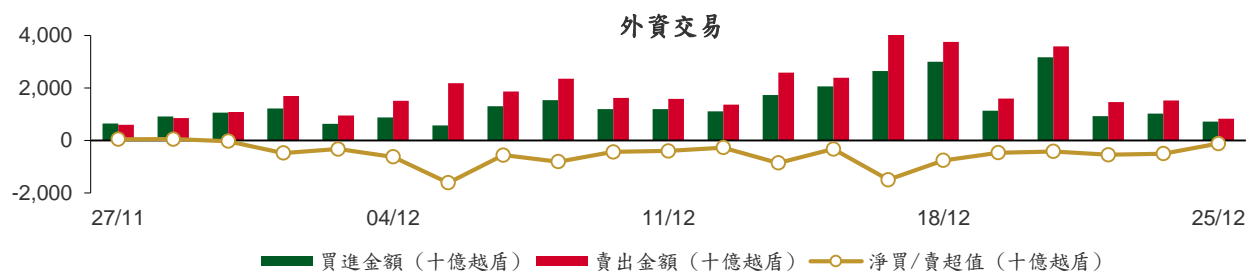

前五名買進

HOSE				HNX			
股票代碼	收盤價 (越盾)	成交量 (股)	成交值 (十億越盾)	股票代碼	收盤價 (越盾)	成交量 (股)	成交值 (十億越盾)
CTG	26,900	1,740,708	46.59	IDC	51,500	197,100	10.14
FUEVFNVD	25,740	1,670,200	42.77	SHS	18,600	68,800	1.29
BID	43,200	840,489	36.08	WCS	184,000	2,000	0.37
HCM	32,800	1,034,200	33.95	NRC	4,800	70,100	0.34
VHM	41,200	684,300	27.88	MBS	22,700	13,300	0.30

前五名賣出

HOSE				HNX			
股票代碼	收盤價 (越盾)	成交量 (股)	成交值 (十億越盾)	股票代碼	收盤價 (越盾)	成交量 (股)	成交值 (十億越盾)
HPG	27,450	3,871,638	106.11	SHS	18,600	250,025	4.65
FUEVFNVD	25,740	3,360,580	86.04	WCS	184,000	4,600	0.85
VNM	67,900	807,941	55.11	CEO	23,000	26,300	0.60
VHC	73,300	651,400	47.68	VCS	55,000	7,010	0.39
VCB	81,800	481,814	39.21	TIG	12,100	30,700	0.37

前五名淨買超

HOSE				HNX			
股票代碼	收盤價 (越盾)	淨買成交量 (股)	淨買超值 (十億越盾)	股票代碼	收盤價 (越盾)	淨買成交量 (股)	淨買超值 (十億越盾)
PVD	28,300	861,106	24.31	IDC	51,500	197,100	10.14
BID	43,200	439,796	18.92	NRC	4,800	70,100	0.34
CTG	26,900	517,433	13.83	MBS	22,700	12,820	0.29
VRE	23,400	588,800	13.63	APS	6,800	40,000	0.27
FTS	44,200	274,100	12.10	API	5,700	25,000	0.14

前五名淨賣超

HOSE				HNX			
股票代碼	收盤價 (越盾)	淨賣成交量 (股)	淨賣超值 (十億越盾)	股票代碼	收盤價 (越盾)	淨賣成交量 (股)	淨賣超值 (十億越盾)
HPG	27,450	(3,513,538)	(96.29)	SHS	18,600	(181,225)	(3.37)
FUEVFVND	25,740	(1,690,380)	(43.27)	WCS	184,000	(2,600)	(0.48)
VNM	67,900	(537,739)	(36.62)	CEO	23,000	(20,900)	(0.48)
GMD	73,000	(492,000)	(35.38)	TIG	12,100	(30,700)	(0.37)
VHC	73,300	(375,200)	(27.43)	HUT	19,700	(15,000)	(0.29)

ETF 交易

價格統計					外資交易			
ETF 代碼	收盤價 (越盾)	漲跌 (%)	成交量 (股)	成交值 (十億越盾)	ETF 代碼	買進金額 (十億越盾)	賣出金額 (十億越盾)	淨超值 (十億越盾)
E1VFN30	19,200	1.3%	1,343,305	25.59	E1VFN30	23.54	23.66	(0.12)
FUEMAV30	13,220	1.1%	7,800	0.10	FUEMAV30	0.08	0.01	0.07
FUESSV30	13,630	0.7%	15,900	0.22	FUESSV30	0.20	0.00	0.20
FUESSV50	16,700	1.1%	67,400	1.07	FUESSV50	0.04	1.01	(0.97)
FUESSVFL	18,200	0.6%	41,600	0.75	FUESSVFL	0.40	0.17	0.23
FUEVFVND	25,740	1.7%	3,893,399	99.64	FUEVFVND	42.77	86.04	(43.27)
FUEVN100	15,070	1.1%	104,189	1.56	FUEVN100	1.26	0.01	1.25
FUEIP100	8,060	0.0%	1,000	0.01	FUEIP100	0.00	0.00	0.00
FUEKIV30	7,260	0.7%	400	0.00	FUEKIV30	0.00	0.00	0.00
FUEDCMID	10,670	-0.2%	34,600	0.37	FUEDCMID	0.05	0.22	(0.16)
FUEKIVFS	10,370	0.7%	300	0.00	FUEKIVFS	0.00	0.00	0.00
FUEMAVND	10,800	1.4%	700	0.01	FUEMAVND	0.01	0.01	0.00
FUEFCV50	12,820	1.3%	5,100	0.07	FUEFCV50	0.00	0.00	0.00
FUEBFVND	12,510	0.0%	0	0.00	FUEBFVND	0.00	0.00	0.00
總計			5,515,693	129.38	總計	68.37	111.12	(42.75)

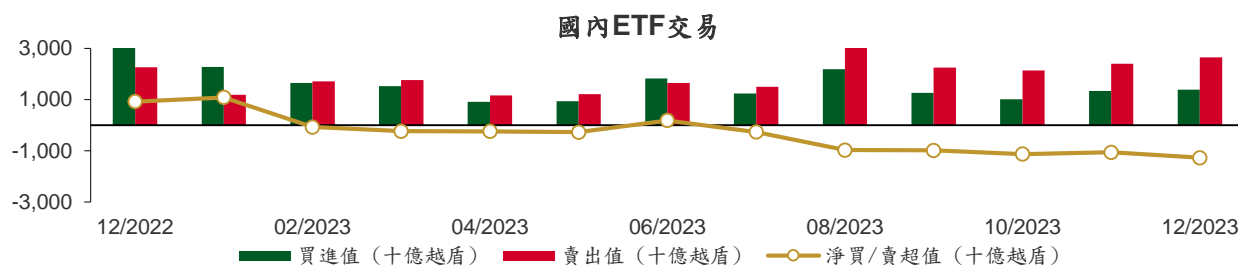

從2022年12月1至2023年12月25日國內ETF價格變動

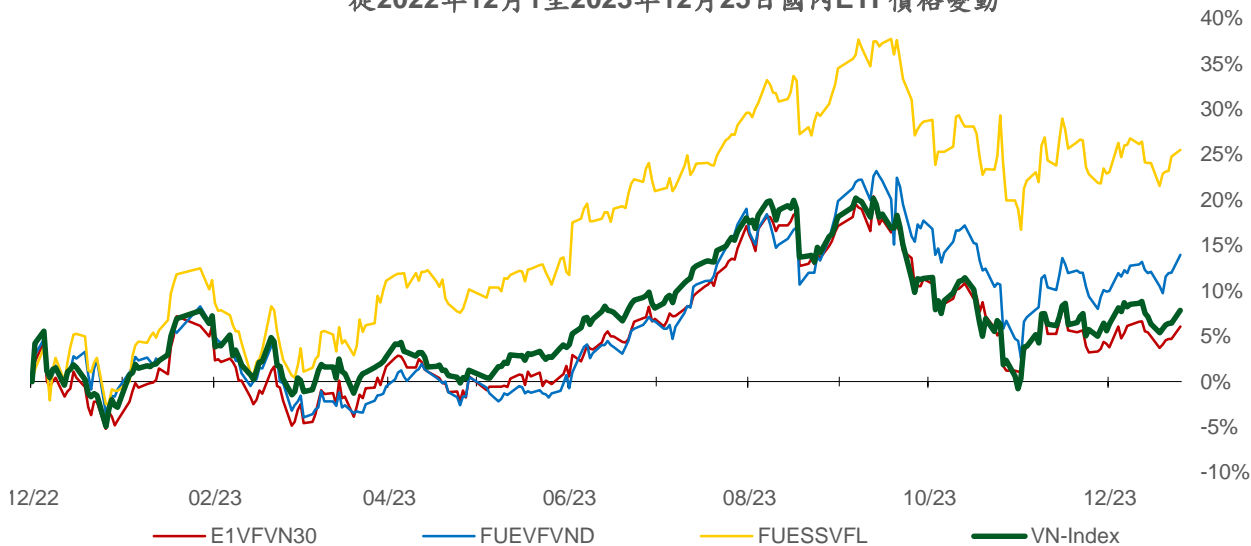

權證資訊

權證代碼(*)	收盤價 (越盾)	漲跌 (%)	成交量	到期的天數	標的股票之價格 (越盾)	權證理論價格 (越盾)**	與收盤價的差異 (越盾)	履約價格(越盾)	行使比例 n:1	最後交易日
CACB2303	440	4.8%	25,920	35	23,350	320	(120)	22,500	4.0	29/01/2024
CACB2304	1,470	2.1%	20	273	23,350	821	(649)	23,000	3.0	23/09/2024
CACB2305	660	0.0%	70	287	23,350	342	(318)	24,000	6.0	07/10/2024
CACB2306	1,640	0.6%	20,590	206	23,350	901	(739)	22,000	3.0	18/07/2024
CACB2307	730	0.0%	16,630	238	23,350	239	(491)	25,000	6.0	19/08/2024
CFPT2305	3,010	-3.8%	70	112	96,000	2,966	(44)	67,210	9.9	15/04/2024
CFPT2307	2,230	6.7%	12,060	35	96,000	2,171	(59)	79,070	7.9	29/01/2024
CFPT2308	2,100	9.4%	75,230	28	96,000	2,040	(60)	80,060	7.9	22/01/2024
CFPT2309	2,570	6.6%	1,670	129	96,000	2,164	(406)	80,060	7.9	02/05/2024
CFPT2310	2,590	5.3%	109,690	220	96,000	1,849	(741)	84,510	7.9	01/08/2024
CFPT2311	1,100	8.9%	30,430	80	96,000	884	(216)	88,960	9.9	14/03/2024
CFPT2312	2,020	26.3%	10	43	96,000	1,196	(824)	91,530	4.9	06/02/2024
CFPT2313	1,330	3.1%	10	226	96,000	566	(764)	100,000	10.0	07/08/2024
CFPT2314	1,880	2.7%	6,290	379	96,000	810	(1,070)	100,000	10.0	07/01/2025
CFPT2315	2,990	0.0%	0	119	96,000	2,130	(860)	80,000	8.0	22/04/2024
CFPT2316	2,450	3.8%	26,800	206	96,000	1,640	(810)	82,000	10.0	18/07/2024
CFPT2317	1,480	2.8%	13,500	330	96,000	464	(1,016)	101,000	15.0	19/11/2024
CHDB2304	790	-1.3%	8,890	87	19,150	444	(346)	18,280	3.5	21/03/2024
CHDB2305	620	5.1%	5,090	59	19,150	358	(262)	18,470	3.5	22/02/2024
CHDB2306	990	0.0%	17,020	182	19,150	425	(565)	19,340	3.5	24/06/2024
CHPG2307	1,160	2.7%	103,850	3	27,450	1,197	37	22,670	4.0	28/12/2023
CHPG2309	1,680	1.2%	117,680	149	27,450	1,638	(42)	24,000	3.0	22/05/2024
CHPG2312	900	2.3%	14,460	3	27,450	919	19	23,780	4.0	28/12/2023
CHPG2313	1,220	2.5%	68,860	65	27,450	1,155	(65)	23,330	4.0	28/02/2024
CHPG2314	3,170	3.6%	10,190	64	27,450	3,118	(52)	21,450	2.0	27/02/2024
CHPG2315	1,700	0.0%	0	178	27,450	781	(919)	27,780	4.0	20/06/2024
CHPG2316	1,190	4.4%	3,550	269	27,450	864	(326)	28,890	4.0	19/09/2024
CHPG2317	630	5.0%	15,240	59	27,450	535	(95)	26,890	4.0	22/02/2024
CHPG2318	520	2.0%	5,840	88	27,450	389	(131)	29,220	4.0	22/03/2024
CHPG2319	780	1.3%	40	182	27,450	567	(213)	30,110	4.0	24/06/2024
CHPG2321	1,620	2.5%	34,690	112	27,450	1,413	(207)	24,500	3.0	15/04/2024
CHPG2322	1,820	3.4%	6,600	203	27,450	1,247	(573)	30,000	2.0	15/07/2024
CHPG2324	360	-5.3%	160,740	9	27,450	420	60	26,000	4.0	03/01/2024
CHPG2325	330	10.0%	146,950	35	27,450	352	22	27,500	4.0	29/01/2024
CHPG2326	710	4.4%	25,440	129	27,450	688	(22)	27,500	4.0	02/05/2024
CHPG2327	510	-29.2%	120	28	27,450	339	(171)	29,000	2.0	22/01/2024
CHPG2328	1,590	4.6%	30	129	27,450	1,159	(431)	28,500	2.0	02/05/2024
CHPG2329	2,100	2.9%	1,520	220	27,450	1,503	(597)	29,000	2.0	01/08/2024
CHPG2330	360	-25.0%	55,540	80	27,450	311	(49)	31,000	3.0	14/03/2024
CHPG2331	770	0.0%	6,270	287	27,450	659	(111)	28,000	6.0	07/10/2024
CHPG2332	780	-1.3%	1,140	318	27,450	664	(116)	28,500	6.0	07/11/2024
CHPG2333	800	0.0%	510	346	27,450	664	(136)	29,000	6.0	05/12/2024
CHPG2334	620	0.0%	26,480	379	27,450	503	(117)	29,500	8.0	07/01/2025
CHPG2335	620	3.3%	70	38	27,450	416	(204)	27,110	4.0	01/02/2024
CHPG2336	1,020	0.0%	0	129	27,450	620	(400)	28,110	4.0	02/05/2024
CHPG2337	1,140	0.0%	0	191	27,450	625	(515)	29,670	4.0	03/07/2024
CHPG2338	1,400	0.0%	0	283	27,450	789	(611)	30,000	4.0	03/10/2024
CHPG2339	4,200	0.0%	0	374	27,450	1,868	(2,332)	30,220	2.0	02/01/2025
CHPG2340	2,120	0.0%	0	119	27,450	1,330	(790)	25,000	3.0	22/04/2024
CHPG2341	2,020	1.0%	13,630	206	27,450	1,261	(759)	30,000	2.0	18/07/2024
CHPG2342	830	2.5%	25,250	330	27,450	624	(206)	24,000	10.0	19/11/2024
CMBB2305	480	11.6%	13,470	3	18,400	469	(11)	14,420	8.5	28/12/2023
CMBB2306	1,610	0.0%	10,330	149	18,400	1,358	(252)	16,970	1.7	22/05/2024
CMBB2308	250	13.6%	18,390	35	18,400	167	(83)	18,500	4.0	29/01/2024

本日報由富鑫證券股份有限公司研究部發佈，以上所有資訊乃源於可靠之消息來源，但由於證券市場瞬息萬變且受許多不可預測之因素影響，投資人應審慎投資、自負風險。

CMBB2309	460	2.2%	12,400	129	18,400	283	(177)	19,000	4.0	02/05/2024
CMBB2310	390	-22.0%	720	28	18,400	195	(195)	19,000	2.0	22/01/2024
CMBB2311	900	0.0%	0	129	18,400	565	(335)	19,000	2.0	02/05/2024
CMBB2312	1,270	1.6%	1,040	220	18,400	692	(578)	19,500	2.0	01/08/2024
CMBB2313	400	-20.0%	20,200	80	18,400	141	(259)	21,000	2.0	14/03/2024
CMBB2314	570	3.6%	1,280	226	18,400	308	(262)	20,000	4.0	07/08/2024
CMBB2315	830	0.0%	1,080	379	18,400	455	(375)	20,000	4.0	07/01/2025
CMBB2316	760	0.0%	2,500	129	18,400	160	(600)	18,000	10.0	02/05/2024
CMBB2317	680	3.0%	19,120	238	18,400	256	(424)	20,000	5.0	19/08/2024
CMBB2318	1,020	2.0%	32,270	269	18,400	564	(456)	18,000	4.0	19/09/2024
CMSN2302	1,730	15.3%	2,630	149	66,400	1,132	(598)	66,000	6.0	22/05/2024
CMSN2305	310	-8.8%	61,290	65	66,400	113	(197)	76,790	10.0	28/02/2024
CMSN2306	240	-22.6%	4,050	59	66,400	59	(181)	80,000	10.0	22/02/2024
CMSN2307	630	12.5%	2,760	182	66,400	230	(400)	83,000	10.0	24/06/2024
CMSN2309	40	-86.2%	16,380	35	66,400	7	(33)	85,000	8.0	29/01/2024
CMSN2310	80	-75.0%	7,280	28	66,400	6	(74)	83,000	8.0	22/01/2024
CMSN2311	600	25.0%	14,380	220	66,400	252	(348)	88,500	8.0	01/08/2024
CMSN2312	150	-71.7%	170	43	66,400	1	(149)	98,100	5.0	06/02/2024
CMSN2313	850	18.1%	26,370	287	66,400	463	(387)	80,000	10.0	07/10/2024
CMSN2314	230	-25.8%	1,970	38	66,400	31	(199)	79,000	10.0	01/02/2024
CMSN2315	500	22.0%	6,940	129	66,400	158	(342)	82,000	10.0	02/05/2024
CMSN2316	1,240	9.7%	10	283	66,400	368	(872)	83,980	10.0	03/10/2024
CMSN2317	1,970	10.7%	20	374	66,400	546	(1,424)	86,870	8.0	02/01/2025
CMWG2304	460	15.0%	44,020	3	42,650	454	(6)	33,680	19.8	28/12/2023
CMWG2305	2,420	2.5%	25,450	149	42,650	2,193	(227)	35,660	4.0	22/05/2024
CMWG2307	90	-60.9%	11,590	35	42,650	40	(50)	50,000	8.0	29/01/2024
CMWG2308	90	-73.5%	177,350	28	42,650	20	(70)	52,000	5.0	22/01/2024
CMWG2309	410	-16.3%	43,760	129	42,650	221	(189)	54,000	5.0	02/05/2024
CMWG2310	730	1.4%	13,510	220	42,650	418	(312)	54,500	5.0	01/08/2024
CMWG2311	110	-80.4%	25,020	43	42,650	10	(100)	58,900	3.0	06/02/2024
CMWG2312	770	-9.4%	1,040	120	42,650	251	(519)	56,000	3.0	23/04/2024
CMWG2313	790	1.3%	53,000	226	42,650	530	(260)	50,000	6.0	07/08/2024
CMWG2314	630	5.0%	52,700	379	42,650	437	(193)	52,000	10.0	07/01/2025
CMWG2315	480	-2.0%	16,720	129	42,650	106	(374)	48,890	20.0	02/05/2024
CMWG2316	820	3.8%	5,890	240	42,650	657	(163)	48,000	6.0	21/08/2024
CMWG2317	810	0.0%	0	119	42,650	283	(527)	50,000	6.0	22/04/2024
CMWG2318	1,800	2.3%	17,640	206	42,650	969	(831)	42,000	6.0	18/07/2024
CNVL2303	710	-4.1%	3,570	87	16,900	474	(236)	17,330	4.0	21/03/2024
CNVL2305	1,080	0.9%	640	182	16,900	743	(337)	17,000	4.0	24/06/2024
CPDR2303	2,320	5.0%	1,960	87	27,550	2,056	(264)	19,890	4.0	21/03/2024
CPDR2305	2,470	6.5%	15,140	182	27,550	2,213	(257)	20,220	4.0	24/06/2024
CPOW2304	100	-58.3%	24,780	87	11,300	4	(96)	16,330	2.0	21/03/2024
CPOW2305	90	-60.9%	11,320	59	11,300	5	(85)	15,000	2.0	22/02/2024
CPOW2306	300	0.0%	0	182	11,300	47	(253)	16,000	2.0	24/06/2024
CPOW2308	290	3.6%	29,330	112	11,300	112	(178)	12,000	5.0	15/04/2024
CPOW2309	290	11.5%	7,140	142	11,300	73	(217)	14,500	2.0	15/05/2024
CPOW2310	80	-81.0%	770	28	11,300	4	(76)	14,000	1.0	22/01/2024
CPOW2311	60	-85.4%	4,680	43	11,300	1	(59)	15,500	1.0	06/02/2024
CPOW2312	320	0.0%	3,750	38	11,300	85	(235)	12,220	2.0	01/02/2024
CPOW2313	900	0.0%	0	191	11,300	273	(627)	12,890	2.0	03/07/2024
CPOW2314	1,150	0.0%	0	283	11,300	362	(788)	13,110	2.0	03/10/2024
CPOW2315	1,360	1.5%	2,410	374	11,300	418	(942)	13,460	2.0	02/01/2025
CSHB2301	490	0.0%	32,090	38	10,750	144	(346)	11,330	2.0	01/02/2024
CSHB2302	900	0.0%	200	129	10,750	251	(649)	12,000	2.0	02/05/2024
CSHB2303	1,210	0.0%	0	190	10,750	302	(908)	12,350	2.0	02/07/2024
CSHB2304	580	7.4%	410	191	10,750	163	(417)	11,670	5.0	03/07/2024
CSHB2305	570	0.0%	53,040	283	10,750	161	(409)	12,560	5.0	03/10/2024
CSHB2306	1,760	0.0%	0	374	10,750	482	(1,278)	12,780	2.0	02/01/2025
CSTB2305	40	-81.8%	12,090	3	27,500	11	(29)	29,110	5.0	28/12/2023

CSTB2306	1,330	9.0%	8,610	149	27,500	1,014	(316)	30,000	2.0	22/05/2024
CSTB2309	20	-90.0%	41,490	3	27,500	1	(19)	30,560	5.0	28/12/2023
CSTB2310	270	8.0%	40,890	65	27,500	188	(82)	30,330	5.0	28/02/2024
CSTB2312	500	0.0%	0	178	27,500	279	(221)	33,330	5.0	20/06/2024
CSTB2313	640	3.2%	400	269	27,500	324	(316)	35,560	5.0	19/09/2024
CSTB2314	200	5.3%	30	59	27,500	94	(106)	32,220	5.0	22/02/2024
CSTB2315	180	-35.7%	12,890	88	27,500	91	(89)	34,330	5.0	22/03/2024
CSTB2316	390	5.4%	7,900	182	27,500	178	(212)	36,330	5.0	24/06/2024
CSTB2318	500	6.4%	20,070	142	27,500	345	(155)	32,000	4.0	15/05/2024
CSTB2319	670	-9.5%	900	112	27,500	316	(354)	27,000	9.0	15/04/2024
CSTB2321	220	-35.3%	105,230	35	27,500	211	(9)	29,000	4.0	29/01/2024
CSTB2322	760	26.7%	41,870	129	27,500	454	(306)	30,000	4.0	02/05/2024
CSTB2323	260	-27.8%	2,550	28	27,500	176	(84)	29,000	4.0	22/01/2024
CSTB2324	520	0.0%	1,100	129	27,500	378	(142)	31,000	4.0	02/05/2024
CSTB2325	840	5.0%	1,030	220	27,500	554	(286)	31,500	4.0	01/08/2024
CSTB2326	940	0.0%	0	120	27,500	475	(465)	33,000	2.0	23/04/2024
CSTB2327	480	9.1%	13,780	226	27,500	354	(126)	32,000	6.0	07/08/2024
CSTB2328	510	4.1%	6,250	379	27,500	371	(139)	33,000	8.0	07/01/2025
CSTB2329	200	-41.2%	4,040	38	27,500	70	(130)	31,890	4.0	01/02/2024
CSTB2330	490	4.3%	51,640	129	27,500	212	(278)	34,000	4.0	02/05/2024
CSTB2331	550	3.8%	48,010	191	27,500	233	(317)	35,000	5.0	03/07/2024
CSTB2332	750	1.4%	42,510	283	27,500	330	(420)	35,890	5.0	03/10/2024
CSTB2333	3,270	0.0%	0	374	27,500	1,097	(2,173)	36,110	2.0	02/01/2025
CSTB2334	2,360	4.4%	5,920	240	27,500	1,362	(998)	27,000	3.0	21/08/2024
CSTB2335	1,250	0.0%	0	119	27,500	469	(781)	31,000	3.0	22/04/2024
CSTB2336	600	3.5%	8,110	144	27,500	333	(267)	31,000	5.0	17/05/2024
CSTB2337	1,020	2.0%	19,090	330	27,500	682	(338)	27,000	7.0	19/11/2024
CTCB2302	2,010	6.4%	2,700	149	30,950	1,753	(257)	27,000	3.0	22/05/2024
CTCB2304	150	-54.6%	58,740	35	30,950	83	(67)	34,500	4.0	29/01/2024
CTCB2305	340	-2.9%	10	28	30,950	205	(135)	32,000	4.0	22/01/2024
CTCB2306	910	5.8%	2,930	129	30,950	570	(340)	32,000	4.0	02/05/2024
CTCB2307	1,060	1.0%	200	220	30,950	605	(455)	34,000	4.0	01/08/2024
CTCB2308	400	-27.3%	670	80	30,950	146	(254)	37,000	3.0	14/03/2024
CTCB2309	1,370	3.0%	610	273	30,950	842	(528)	35,000	3.0	23/09/2024
CTCB2310	510	2.0%	6,100	287	30,950	329	(181)	35,000	8.0	07/10/2024
CTCB2311	1,820	2.8%	30	119	30,950	723	(1,097)	32,000	3.0	22/04/2024
CTPB2303	180	5.9%	9,650	3	17,050	173	(7)	15,810	7.2	28/12/2023
CTPB2304	600	1.7%	20,500	129	17,050	185	(415)	18,890	4.0	02/05/2024
CTPB2305	750	-2.6%	14,470	191	17,050	229	(521)	19,330	4.0	03/07/2024
CTPB2306	2,090	0.0%	0	283	17,050	569	(1,521)	19,890	2.0	03/10/2024
CVHM2302	1,040	7.2%	7,890	149	41,200	387	(653)	50,000	4.0	22/05/2024
CVHM2305	230	0.0%	0	65	41,200	9	(221)	57,780	8.0	28/02/2024
CVHM2306	90	-59.1%	110	59	41,200	3	(87)	60,670	8.0	22/02/2024
CVHM2307	280	75.0%	310	182	41,200	56	(224)	62,670	8.0	24/06/2024
CVHM2309	70	-66.7%	23,110	35	41,200	0	(70)	62,000	8.0	29/01/2024
CVHM2310	100	-70.6%	8,120	28	41,200	0	(100)	59,000	5.0	22/01/2024
CVHM2311	400	-14.9%	47,470	220	41,200	167	(233)	60,500	5.0	01/08/2024
CVHM2312	320	-23.8%	21,350	129	41,200	108	(212)	56,000	5.0	02/05/2024
CVHM2313	520	2.0%	23,440	287	41,200	310	(210)	50,000	10.0	07/10/2024
CVHM2314	190	11.8%	4,740	38	41,200	32	(158)	48,890	8.0	01/02/2024
CVHM2315	470	6.8%	46,450	129	41,200	143	(327)	50,890	8.0	02/05/2024
CVHM2316	700	6.1%	15,000	191	41,200	225	(475)	51,230	8.0	03/07/2024
CVHM2317	840	0.0%	0	283	41,200	317	(523)	52,350	8.0	03/10/2024
CVHM2318	1,870	4.5%	5,820	374	41,200	631	(1,239)	53,460	5.0	02/01/2025
CVHM2319	810	5.2%	1,150	119	41,200	174	(636)	52,000	5.0	22/04/2024
CVIB2302	1,140	1.8%	830	149	19,050	972	(168)	19,150	1.7	22/05/2024
CVIB2304	700	6.1%	2,030	226	19,050	427	(273)	20,000	4.0	07/08/2024
CVIB2305	520	6.1%	1,400	379	19,050	281	(239)	22,000	6.0	07/01/2025
CVIB2306	1,990	8.7%	23,990	240	19,050	1,652	(338)	17,000	2.0	21/08/2024

CVIB2307	840	2.4%	29,810	238	19,050	351	(489)	21,000	4.0	19/08/2024
CVIC2304	200	0.0%	4,050	87	43,400	23	(177)	59,890	8.0	21/03/2024
CVIC2305	160	-40.7%	740	59	43,400	5	(155)	61,110	8.0	22/02/2024
CVIC2306	1,100	22.2%	180	182	43,400	83	(1,017)	62,220	8.0	24/06/2024
CVIC2308	510	4.1%	37,180	226	43,400	313	(197)	50,000	10.0	07/08/2024
CVIC2309	560	1.8%	6,500	287	43,400	329	(231)	52,000	10.0	07/10/2024
CVIC2310	310	0.0%	5,470	38	43,400	49	(261)	50,000	8.0	01/02/2024
CVIC2311	410	0.0%	0	66	43,400	70	(340)	52,000	8.0	29/02/2024
CVIC2312	760	5.6%	10	191	43,400	212	(548)	52,350	10.0	03/07/2024
CVIC2313	1,000	2.0%	2,050	283	43,400	290	(710)	53,460	10.0	03/10/2024
CVIC2314	2,620	0.0%	0	374	43,400	709	(1,911)	54,570	5.0	02/01/2025
CVNM2304	570	3.6%	10,720	65	67,900	231	(339)	68,760	9.7	28/02/2024
CVNM2305	430	2.4%	8,940	59	67,900	131	(299)	71,020	9.7	22/02/2024
CVNM2306	850	2.4%	3,910	182	67,900	254	(596)	73,170	9.7	24/06/2024
CVNM2308	840	-9.7%	10,400	129	67,900	411	(429)	69,000	8.0	02/05/2024
CVNM2309	130	-76.4%	470	43	67,900	2	(128)	82,000	5.0	06/02/2024
CVNM2310	680	3.0%	1,510	226	67,900	133	(547)	80,000	10.0	07/08/2024
CVNM2311	960	1.1%	200	379	67,900	263	(697)	80,000	10.0	07/01/2025
CVNM2312	160	-50.0%	1,180	38	67,900	2	(158)	80,000	10.0	01/02/2024
CVNM2313	390	2.6%	17,060	129	67,900	24	(366)	83,980	10.0	02/05/2024
CVNM2314	1,050	0.0%	0	283	67,900	105	(945)	86,890	8.0	03/10/2024
CVNM2315	3,290	0.0%	0	374	67,900	285	(3,005)	88,890	4.0	02/01/2025
CVNM2316	1,360	2.3%	140	119	67,900	530	(830)	65,000	10.0	22/04/2024
CVPB2304	150	7.1%	22,110	3	18,500	151	1	16,200	15.3	28/12/2023
CVPB2305	990	2.1%	29,130	112	18,500	764	(226)	17,160	2.9	15/04/2024
CVPB2308	80	-60.0%	135,370	35	18,500	35	(45)	20,970	3.8	29/01/2024
CVPB2309	250	0.0%	153,750	129	18,500	157	(93)	21,450	3.8	02/05/2024
CVPB2310	200	-53.5%	2,110	28	18,500	76	(124)	20,490	1.9	22/01/2024
CVPB2311	990	5.3%	520	129	18,500	605	(385)	19,540	1.9	02/05/2024
CVPB2312	1,310	0.0%	0	220	18,500	779	(531)	20,020	1.9	01/08/2024
CVPB2313	100	-76.7%	60	43	18,500	14	(86)	23,260	1.9	06/02/2024
CVPB2314	350	6.1%	6,140	226	18,500	197	(153)	22,880	3.8	07/08/2024
CVPB2315	380	0.0%	9,200	379	18,500	215	(165)	23,350	5.7	07/01/2025
CVPB2316	390	0.0%	36,300	129	18,500	89	(301)	22,360	4.8	02/05/2024
CVPB2317	490	16.7%	7,240	191	18,500	160	(330)	22,880	3.8	03/07/2024
CVPB2318	660	4.8%	8,440	283	18,500	227	(433)	23,420	3.8	03/10/2024
CVPB2319	2,400	0.0%	0	374	18,500	569	(1,831)	23,950	1.9	02/01/2025
CVPB2320	830	0.0%	0	119	18,500	225	(605)	20,970	2.9	22/04/2024
CVPB2321	590	1.7%	22,190	238	18,500	347	(243)	18,000	7.0	19/08/2024
CVPB2322	830	3.8%	3,020	269	18,500	430	(400)	20,000	4.0	19/09/2024
CVRE2303	970	2.1%	870	149	23,400	564	(406)	25,000	3.0	22/05/2024
CVRE2306	130	-43.5%	280	65	23,400	31	(99)	29,330	5.0	28/02/2024
CVRE2307	80	-60.0%	4,180	59	23,400	15	(65)	30,330	5.0	22/02/2024
CVRE2308	310	6.9%	1,010	182	23,400	107	(203)	31,330	5.0	24/06/2024
CVRE2310	30	-81.3%	50,390	35	23,400	3	(27)	30,000	6.0	29/01/2024
CVRE2311	50	-77.3%	12,930	28	23,400	6	(44)	29,000	4.0	22/01/2024
CVRE2312	520	2.0%	5,730	129	23,400	207	(313)	27,500	4.0	02/05/2024
CVRE2313	520	13.0%	2,790	220	23,400	251	(269)	29,500	4.0	01/08/2024
CVRE2314	40	-86.2%	3,780	43	23,400	1	(39)	34,100	3.0	06/02/2024
CVRE2315	310	6.9%	12,350	287	23,400	158	(152)	30,000	8.0	07/10/2024
CVRE2316	240	9.1%	10,050	38	23,400	13	(227)	29,000	4.0	01/02/2024
CVRE2317	350	9.4%	17,520	129	23,400	106	(244)	30,000	4.0	02/05/2024
CVRE2318	450	12.5%	16,560	191	23,400	154	(296)	31,000	4.0	03/07/2024
CVRE2319	740	0.0%	0	283	23,400	236	(504)	31,780	4.0	03/10/2024
CVRE2320	2,680	0.0%	0	374	23,400	632	(2,048)	32,330	2.0	02/01/2025
CVRE2321	550	0.0%	0	88	23,400	77	(473)	29,000	4.0	22/03/2024
CVRE2322	1,360	7.1%	35,530	206	23,400	838	(522)	24,000	3.0	18/07/2024

(*) 歐式交易方式，以現金交易

(**) PHS 採用 Black-Scholes 估價方式

期投資股

股票代碼	證券所	現時價格	目標價*	報告日	預期 2023 年盈利 (十億越盾)	PE Forward	PB Forward
GAS	HOSE	76,500	87,300	12/19/2023	12,352	16.5	2.8
BID	HOSE	43,200	55,800	12/7/2023	25,522	11.0	1.8
FRT	HOSE	103,900	117,700	12/7/2023	305	45.5	9.3
NLG	HOSE	37,700	40,600	12/7/2023	631	18.5	1.5
TCM	HOSE	41,000	55,300	11/28/2023	221	15.5	1.7
DPR	HOSE	29,900	44,000	11/27/2023	300	10.4	1.1
GEG	HOSE	13,300	18,900	11/23/2023	208	18.8	1.6
MWG	HOSE	42,650	65,900	11/17/2023	356	165.2	2.5
SIP	HOSE	57,900	83,400	11/17/2023	1,123	9.7	3.1
DPM	HOSE	32,900	35,000	11/15/2023	900	13.1	1.2
SAB	HOSE	62,000	88,050	11/15/2023	5,639	17.7	3.7
VCB	HOSE	81,800	87,300	11/14/2023	37,497	13.0	2.2
STK	HOSE	25,400	34,450	11/13/2023	82	19.3	1.3
TCB	HOSE	30,950	45,100	11/10/2023	18,401	7.0	1.0
FMC	HOSE	44,800	59,400	11/7/2023	272	10.4	1.3
DCM	HOSE	31,800	38,900	10/25/2023	1,823	11.3	1.9
KDH	HOSE	30,300	40,900	10/23/2023	1,008	29.1	2.1
VCG	HOSE	24,500	33,000	10/18/2023	492	30.9	1.7
VRE	HOSE	23,400	39,400	10/16/2023	4,036	22.7	2.6
POW	HOSE	11,300	14,800	9/22/2023	1,817	23.6	1.1
VPB	HOSE	18,500	24,400	9/21/2023	14,007	11.8	1.0
ANV	HOSE	31,000	44,600	9/20/2023	574	10.3	1.7
BSR	UPCOM	18,533	20,200	8/30/2023	7,288	8.7	1.1
VNM	HOSE	67,900	73,100	8/25/2023	9,365	16.3	4.9
MSH	HOSE	36,800	49,350	8/23/2023	270	13.7	2.0
DGW	HOSE	52,800	50,800	8/14/2023	440	18.8	3.1
IDC	HNX	51,500	48,527	8/3/2023	48,527	6.1	2.8
PNJ	HOSE	84,500	89,000	8/3/2023	1,729	12.2	3.0
NT2	HOSE	23,900	32,500	8/2/2023	671	13.9	2.1
STB	HOSE	27,500	38,000	7/14/2023	7,259	9.9	1.6
PLX	HOSE	34,650	45,100	7/5/2023	3,513	18.3	2.5
ACB	HOSE	23,350	25,400	6/30/2023	14,955	6.6	1.3
CTG	HOSE	26,900	39,700	6/13/2023	19,121	10.0	1.5
MBB	HOSE	18,400	27,200	6/13/2023	21,242	5.8	1.2
HDB	HOSE	19,150	23,170	6/13/2023	10,216	6.2	1.3
TPB	HOSE	17,050	24,000	6/13/2023	6,732	5.7	1.0
OCB	HOSE	13,200	22,700	6/13/2023	4,354	7.2	1.1
VIB	HOSE	19,050	29,300	6/13/2023	9,378	6.6	1.5
LPB	HOSE	15,600	18,800	6/13/2023	4,925	6.6	1.1
MSB	HOSE	12,700	21,900	6/13/2023	4,803	9.1	1.4
SHB	HOSE	10,750	15,600	6/13/2023	8,035	6.0	0.9
DHG	HOSE	99,900	111,600	6/13/2023	1,061	13.8	3.0
IMP	HOSE	57,000	68,000	6/13/2023	286	15.9	2.2
QTP	UPCOM	14,402	23,900	6/13/2023	1,300	8.3	1.6
PVS	HNX	38,500	30,700	6/13/2023	1,059	16.8	1.2
MPC	UPCOM	17,116	19,200	6/13/2023	597	12.9	1.3
VHM	HOSE	41,200	83,100	6/13/2023	29,034	12.5	2.3
KBC	HOSE	31,600	32,000	6/13/2023	2,073	11.9	1.3
HPG	HOSE	27,450	35,400	6/13/2023	7,698	16.6	1.2
SBT	HOSE	13,400	16,700	6/13/2023	827	15.7	1.1
PVI	HNX	45,000	47,002	12/19/2022	996	13.8	1.3
BMI	HOSE	21,150	25,190	12/19/2022	427	9.0	1.0
BVH	HOSE	39,300	70,900	12/19/2022	2,967	17.7	2.3

VHC	HOSE	73,300	69,000	12/19/2022	1,510	8.4	1.5
SZC	HOSE	44,000	42,700	12/19/2022	585	7.5	2.6
GVR	HOSE	20,200	29,755	12/19/2022	5,521	27.8	2.1
LHG	HOSE	29,400	42,250	12/19/2022	653	3.5	1.2
PVT	HOSE	27,300	26,900	12/19/2022	831	14.1	1.2
TRA	HOSE	86,800	117,400	12/19/2022	349	13.9	2.8

資料來源: PHFM 收集

*若除權交易日發生在報告日後將影響目標價

分析師認證

這份報告由 Pham Quang Chuong - 富鑫證券股份公司研究員製作。負責籌備本研究報告之全部或部份內容之研究分析師、策略分析師、研究人員以茲聲明，任何研究分析師、策略分析師、研究人員在於本研究報告所提出之觀點，皆精確反映出其對於該發行機構與證券之個人意見。各研究分析師、策略分析師、研究人員均保證，其報酬在過去與未來，絕對沒有任何一部分是直接或間接與研究分析師、策略分析師、研究人員在此研究報告中所呈現之特定推薦或觀點有關。

評等指標定義

加碼= 預估其未來之潛在上漲空間大於10%。

觀望= 預估其未來之潛在漲跌空間將在下上10%之間。

減碼= 預估其未來之潛在下跌空間大於10%。

未評等= 本股票並不在富鑫證券之評等涵蓋範圍，或者尚未上市。

績效表現根據12個月的總回報(包含股息)所評定。

富鑫證券股份公司

地址：21st Floor, Phu My Hung Building, 08 Hoang Van Thai Street, Tan Phu Ward, District 7, HCMC.

電話號碼：(84-28) 5 413 5479

傳真號碼：+84 28 5413 5473

胡志明市

富美興交易室

地址：Ground Floor, CR2-08, 107 Ton Dat Tien, Tan Phu Ward, District 7, Ho Chi Minh City

電話號碼：(84-28) 5 413 5478

傳真號碼：+84 28 5413 5473

Tan Binh 分行

地址：Park Legend Building, 251 Hoang Van Thu Street, Ward 2, Tan Binh District, HCMC

電話號碼：(84-28) 3813 2401

傳真號碼：(84-28) 3813 2415

第三郡分行

地址：4th & 5th Floor, D&D Tower, 458 Nguyen Thi Minh Khai, Ward 2, District 3, HCMC

電話號碼：(84-28) 382 08068

傳真號碼：(84-28) 3820 8206

第一郡分行

地址：Room 1003A, 10th Floor, No. 81-83-83B-85 Ham Nghi Street, Nguyen Thai Binh Ward, District 1, HCMC

電話號碼：(84-28) 3 535 6060

傳真號碼：(84-28) 3 535 2912

河內市

Ha Noi 分行

地址：5th Floor, Vinafor Building, No.127 Lo Duc, Dong Mac Ward, Hai Ba Trung District, Ha Noi

電話號碼：(84-24) 3 933 4566

傳真號碼：(84-24) 3 933 4820

Thanh Xuan 分行

地址：5th Floor, UDIC Complex Building, N04 Hoang Dao Thuy, Trung Hoa Ward, Cau Giay District, Ha Noi

電話號碼：(84-24) 6 250 9999

傳真號碼：(84-24) 6 250 6666

海防市

海防分行

地址：2nd Floor, Eliteco Building No.18 Tran Hung Dao, Hoang Van Thu Ward, Hong Bang District, Hai Phong

電話號碼：(84-225) 384 1810

傳真號碼：(84-225) 384 1801