

## 越股行情

22/12/2023	HOSE		VN30		HNX	
收盤價	1,103.06	0.06%	1,097.45	0.00%	228.27	-0.09%
成交股數(百萬股)	<b>558.19</b>	<b>7.11%</b>	<b>161.88</b>	<b>20.25%</b>	<b>85.81</b>	<b>60.73%</b>
撮合股數(百萬股)	<b>496.45</b>	<b>9.94%</b>	<b>138.31</b>	<b>28.30%</b>	<b>80.37</b>	<b>73.75%</b>
與最近 20 日之平均比較	661.72	-24.98%	160.59	-13.87%	85.48	-5.99%
成交值(十億越盾)	<b>12,259</b>	<b>8.54%</b>	<b>4,805</b>	<b>21.40%</b>	<b>1,683</b>	<b>73.56%</b>
撮合成交值(十億越盾)	<b>10,630</b>	<b>9.55%</b>	<b>3,959</b>	<b>22.74%</b>	<b>1,549</b>	<b>87.55%</b>
與最近 20 日之平均比較	13,570	-21.67%	4,630	-14.49%	1,666	-7.04%
上漲家數	197	35%	9	30%	73	32%
下跌家數	284	50%	14	47%	88	39%
持平家數	88	15%	7	23%	67	29%

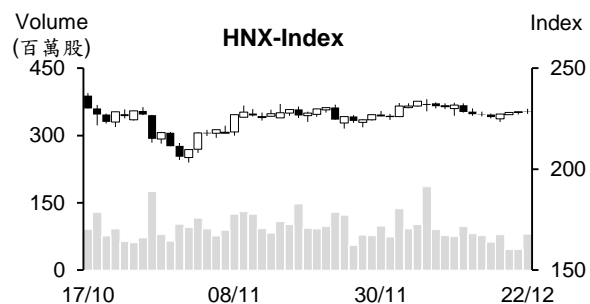
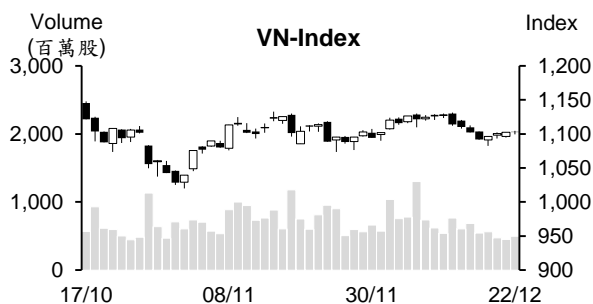

## 市場概況

今日越股交易氣氛持續偏向謹慎，量能逐漸萎縮。僅有部分藍籌股明顯上揚，部分銀行及工業不動產股也上漲，推升 VN 指數於盤末以小紅作收；HNX 指數則收黑。外資連續七周維持減碼。

## 技術分析

VN 指數連續四個交易日上漲，量能維持低於最近二十日平均成交量。由於指數仍未能突破 MA20 壓力，加上動向指標 (ADX) 維持在 24 之上，以及 +DI 在 -DI 之下，顯示短線盤勢仍面臨修正壓力，預期盤勢僅是出現反彈，反彈價位目標為 1,108 點 (MA20)。另外，今日 K 線出現“Doji”型 (反彈上漲動能減弱)，平滑異同移動平均線 (MACD) 向下與訊號線-Signal 交叉 (賣出信號)，因此預期指數可能將回測 1,073 點；河內部分，HNX 指數則下跌，今日 K 線出現 Doji 型，且指數收在 MA20 均線之下，顯示反彈動能減弱，預期指數可能將回落測試 223 點。整體而言，盤勢反彈動能減弱，指數可能將面臨下挫壓力，操作上建議投資人應將考慮獲利了結，將部位維持在合理比率以避免盤勢動盪之風險。

**建議股名單:** FPT (獲利了結)

**觀察股名單:** PET、DPR

(請參考第 2 頁)

## 當日調整股名單

次號	股票代碼	評等	評等日	現時價格	買入區間	持股表現	目標價	預期獲利	停損價	預期損失	備註
1	FPT	獲利了結	25/12/23	94.6	91.9	2.9%	100.8	9.7%	89	-3.2%	上漲動能減弱。

次號	股票代碼	評等	評等日	現時價格	支撐/壓力	停損	技術指標
1	PET	觀察買進	25/12/23	27.35	29.4	26	PET 僅小幅整理，量能萎縮至低於平均水位→該股僅是出現一般整理→預期該股回升。
2	DPR	觀察買進	25/12/23	29.5	31.5	28.6	DPR 回落至 MA200 時呈現量縮，K 線逐漸收窄→預期該股將由支撐區間回升。

## 投資組合部位

次號	股票代碼	評等	評等日	現時價格	買入區間	持股表現	目標價	預期獲利	停損價	預期損失	備註
1	MBB	加碼	20/12/23	18.3	18.15	0.8%	19.4	6.9%	17.9	-1.4%	
2	PNJ	加碼	21/12/23	83.8	80.3	4.4%	92	14.6%	78.1	-3%	
3	MSN	加碼	22/12/23	63	63.7	-1.1%	71.6	12.4%	59.9	-6%	

### 水產業計劃 2024 年出口值為 95 億美元

12 月 21 日水產製品局已召開 2023 年工作總結及 2024 年計畫的會議。水產製品局局長 Tran Dinh Luan 先生表示，2024 年水產業提出水產產量維持在 922 萬噸左右 (其中，捕撈產量將萎縮 8.3% 至約 354 萬噸、水產養殖產量將擴增 5% 至 568 萬噸) 以及水產製品出口值約 95 億美元之目標。

2023 年水產產量約 92.69 億噸 (較 2022 年增加 2%)。其中捕撈產量及養殖產量分別為 386.1 萬噸 (相當於 2022 年) 及 540.8 億多噸 (較去年增加 3.5%)。另外，2023 年水產製品的出口值為 92 億美元左右，達成年度目標的 92%。其中，蝦類、鱈魚 (Tra 魚)、軟體動物及金槍魚之出口值分別 34.5 億美元、19 億美元、8 億美元及 9 億美元。

### SJC 黃金價格大幅上漲，每兩突破 7,700 萬越盾

12 月 22 日 1 兩金條的賣出價格已逾 7,700 萬越盾。西貢珠寶公司的 SJC 黃金價格上漲 140 萬越盾至每兩 7,620-7,720 萬越盾，富潤珠寶公司 (PNJ) 的金條價格也上漲至 7,600-7,700 萬越盾，DOJI 集團的金條價格為 7,600-7,710 萬越盾。

SJC 金條價格與國際黃金價格的價差持續擴增至每兩近 1,700 萬越盾。目前國際黃金價格為每盎司 2,049 美元 (每兩約 6,050 萬越盾)。整體而言，僅在一周 SJC 黃金價格上漲 250 萬越盾，較今年初上漲 1,050 萬越盾 (上漲 16%)。

### 2023 年胡志明市的僑匯擴增 35% 至近 90 億美元

據越南國家銀行 (SBV) 胡志明市分行之統計數據顯示，2023 年胡志明市僑匯約 89.2 億美元，較 2022 年增長 35%。預期 2024 年僑匯較 2023 年擴增 20% 左右。

### 汽油價格上漲逾 700 越盾

據 12 月 21 日下午 4 時財政部與工商部發佈之燃料價格調整通知，E5 RON 92 及 RON 95 汽油價格分別調升 687 越盾及 740 越盾至每公升 21,199 越盾及 22,145 越盾。然而，柴油、煤油及重油價格分別上漲 514 越盾、530 越盾及 287 越盾至每公升 19,524 越盾、20,494 越盾及 15,265 越盾。

資料來源：Cafef、Vietstock

### **2023 年 Sacombank 稅前盈餘約 9.5 兆多越盾**

西貢商信商業銀行-Sacombank (HOSE: STB) 消息指出，截止 2023 年底為止，STB 資產總額近 664 兆越盾、存款餘額約 574 兆多越盾、貸款餘額約 487 兆多越盾。合併稅前後盈餘約增長 50%至逾 9.5 兆越盾，達成年度計畫的 100%。不良貸款率約 2%。

據 STB 財報，今年前三季 STB 稅前盈餘為 6.84 兆越盾 (較去年同期成長逾 54%)。因此，第四季稅前盈餘約 2.6 兆多越盾。

### **TDM 將預支 2023 年股息 (比率為 14%)**

據胡志明市證券交易所之公布，Thu Dau Mot 供水股份公司 (HOSE : TDM) 計畫將於 2024 年 5 月 15 日預支 2023 年股息金額 (比率為 14%)。然公司仍未公佈除權交易日。以 1 億流通股來計算，預期 TDM 支付的股息金額為 1,400 億越盾。

自 2024 年 1 月 9 日至 2 月 7 日，TDM 將以每股為 30,000 越盾的價格認銷 1 億股給現有股東 (比例為 10:1)。預期在認銷後，公司流通股數將增加至 1.1 億股。2024 年 5 月支付的股息金額因之可能增加至 1,540 億越盾。

### **ANV 將發行 1.33 億多股來增資**

南越股份公司 (HOSE : ANV) 董事會已於 12 月 21 日通過有關發行股票來增資之決議。公司計畫將發行逾 1.33 億股 (比率為 100%)。發行股票之資金來源：業主權益。預期 ANV 註冊資本將增加至近 2.667 兆越盾。

2023 年第三季 ANV 淨利萎縮 99%至 10 億越盾。今年前三季稅前盈餘僅為 630 億越盾 (僅達成年度計畫的 21%)、淨利縮減 93%至 420 億越盾。

資料來源：Cafef、Vietstock

### 3 市場統計

#### 撮合統計

##### 推升指數的前五名股票

HOSE				HNX			
股票代碼	收盤價 (越盾)	漲跌 %	影響指數 %	股票代碼	收盤價 (VND)	漲跌 %	影響指數 %
BID	42,450	1.56%	0.08%	VFS	19,700	8.24%	0.06%
GVR	20,250	1.76%	0.03%	HTP	17,200	7.50%	0.04%
STB	27,200	2.26%	0.03%	IPA	16,300	3.16%	0.03%
MBB	18,300	0.83%	0.02%	IDC	51,100	0.59%	0.03%
LPB	15,600	1.63%	0.01%	NTP	36,600	1.67%	0.03%

##### 拖累指數的前五名股票

HOSE				HNX			
股票代碼	收盤價 (越盾)	漲跌 %	影響指數 %	股票代碼	收盤價 (越盾)	漲跌 %	影響指數 %
MSN	63,000	-1.10%	-0.02%	DTK	10,500	-6.25%	-0.16%
HPG	27,050	-0.55%	-0.02%	PTI	42,500	-9.19%	-0.11%
SAB	61,500	-0.81%	-0.01%	SHS	18,500	-1.60%	-0.08%
FPT	94,600	-0.53%	-0.01%	MBS	22,600	-1.31%	-0.04%
CTG	26,450	-0.38%	-0.01%	PVI	44,700	-0.89%	-0.03%

##### 前五名成交量

HOSE				HNX			
股票代碼	收盤價 (越盾)	漲跌 %	成交量 (股)	股票代碼	收盤價 (越盾)	漲跌 %	成交量 (千股)
STB	27,200	2.26%	22,254,504	SHS	18,500	-1.60%	31,971,907
HAG	13,500	1.12%	21,607,813	CEO	22,700	0.44%	9,448,885
VND	21,500	-1.15%	19,705,942	MBS	22,600	-1.31%	3,860,740
VIX	16,700	-0.89%	19,624,313	IDC	51,100	0.59%	2,985,474
SSI	32,350	0.47%	17,461,200	HUT	19,400	0.00%	2,693,855

##### 前五名成交值

HOSE				HNX			
股票代碼	收盤價 (越盾)	漲跌 %	成交值 (十億越盾)	股票代碼	收盤價 (越盾)	漲跌 %	成交值 (十億越盾)
STB	27,200	2.26%	600.8	SHS	18,500	-1.60%	599.8
SSI	32,350	0.47%	569.2	CEO	22,700	0.44%	215.3
HPG	27,050	-0.55%	474.2	IDC	51,100	0.59%	153.4
VND	21,500	-1.15%	428.7	PVS	38,300	0.26%	89.4
GEX	22,700	0.44%	365.7	MBS	22,600	-1.31%	88.0

#### 議價交易

##### 前五名股

HOSE			HNX		
股票代碼	成交量 (股)	成交值 (十億越盾)	股票代碼	成交量 (股)	成交值 (十億越盾)
EIB	19,790,000	367.83	HUT	3,647,000	76.94
VJC	1,610,000	166.67	VNC	559,900	27.43
TCB	4,258,400	130.87	GKM	567,000	18.82
MSN	1,785,000	113.92	TNG	346,000	6.89
HDB	3,915,000	73.41	NBC	201,000	2.11

## 外資交易行情 (股票)

證交所	買進成交量 (百萬股)	買進金額 (十億越盾)	賣出成交量 (百萬股)	賣出金額 (十億越盾)	淨買/賣成 交易 (百萬股)	淨買/賣超值 (十億越盾)
HOSE	34.34	1,006.77	55.47	1,513.52	(21.12)	(506.76)
HNX	0.66	19.70	0.53	11.32	0.13	8.39
<b>總計</b>	<b>35.00</b>	<b>1,026.47</b>	<b>55.99</b>	<b>1,524.84</b>	<b>(20.99)</b>	<b>(498.37)</b>

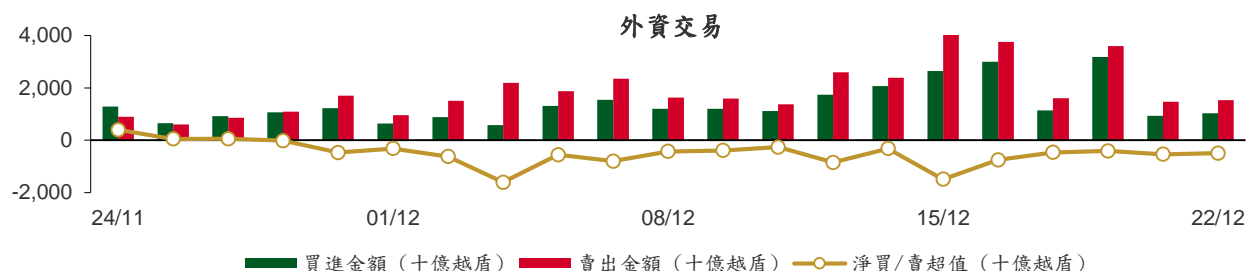

### 前五名買進

HOSE				HNX			
股票代碼	收盤價 (越盾)	成交量 (股)	成交值 (十億越盾)	股票代碼	收盤價 (越盾)	成交量 (股)	成交值 (十億越盾)
MWG	42,350	2,805,900	118.82	IDC	51,100	262,500	13.49
VNM	67,600	1,004,300	68.06	PVS	38,300	90,300	3.46
CTG	26,450	2,088,900	55.30	NRC	4,700	248,200	1.17
HDB	18,950	2,822,190	53.07	WCS	184,000	4,600	0.85
PNJ	83,800	578,812	51.83	HUT	19,400	10,000	0.19

### 前五名賣出

HOSE				HNX			
股票代碼	收盤價 (越盾)	成交量 (股)	成交值 (十億越盾)	股票代碼	收盤價 (越盾)	成交量 (股)	成交值 (十億越盾)
HPG	27,050	4,418,328	120.20	SHS	18,500	265,100	4.98
VNM	67,600	1,420,952	96.23	CEO	22,700	84,775	1.92
MSN	63,000	1,378,004	87.34	PVS	38,300	46,900	1.79
VCB	80,900	1,080,036	87.09	WCS	184,000	4,600	0.85
VND	21,500	3,789,200	82.60	DTD	25,300	16,300	0.42

### 前五名淨買超

HOSE				HNX			
股票代碼	收盤價 (越盾)	淨買成交量 (股)	淨買超值 (十億越盾)	股票代碼	收盤價 (越盾)	淨買成交量 (股)	淨買超值 (十億越盾)
MWG	42,350	1,295,900	54.89	IDC	51,100	259,800	13.35
HDB	18,950	1,234,400	23.33	PVS	38,300	43,400	1.66
BID	42,450	457,545	19.30	NRC	4,700	248,198	1.17
FTS	44,000	365,700	16.14	HUT	19,400	10,000	0.19
NKG	24,300	656,200	15.99	API	5,700	15,000	0.09

## 前五名淨賣超

HOSE				HNX			
股票代碼	收盤價 (越盾)	淨賣成交量 (股)	淨賣超值 (十億越盾)	股票代碼	收盤價 (越盾)	淨賣成交量 (股)	淨賣超值 (十億越盾)
HPG	27,050	(3,433,858)	(93.42)	SHS	18,500	(264,200)	(4.97)
VND	21,500	(3,652,990)	(79.64)	CEO	22,700	(81,275)	(1.84)
MSN	63,000	(1,059,666)	(67.21)	DTD	25,300	(16,300)	(0.42)
SSI	32,350	(1,315,383)	(42.90)	NVB	10,300	(26,800)	(0.27)
VPB	18,150	(2,286,600)	(41.35)	TIG	11,900	(13,400)	(0.16)

## ETF 交易

價格統計					外資交易			
ETF 代碼	收盤價 (越盾)	漲跌 (%)	成交量 (股)	成交值 (十億越盾)	ETF 代碼	買進金額 (十億越盾)	賣出金額 (十億越盾)	淨超值 (十億越盾)
E1VFN30	18,950	0.0%	739,202	13.99	E1VFN30	11.46	12.87	(1.42)
FUEMAV30	13,070	0.2%	2,100	0.03	FUEMAV30	0.01	0.00	0.01
FUESSV30	13,540	0.0%	1,500	0.02	FUESSV30	0.00	0.02	(0.02)
FUESSV50	16,520	-2.6%	10,100	0.17	FUESSV50	0.00	0.00	0.00
FUESSVFL	18,090	1.3%	297,700	5.30	FUESSVFL	0.01	3.26	(3.25)
FUEVFVND	25,300	0.0%	2,236,415	56.49	FUEVFVND	36.05	40.95	(4.90)
FUEVN100	14,900	-0.3%	59,000	0.88	FUEVN100	0.04	0.69	(0.65)
FUEIP100	8,060	-2.2%	400	0.00	FUEIP100	0.00	0.00	0.00
FUEKIV30	7,210	-0.3%	8,900	0.06	FUEKIV30	0.05	0.00	0.05
FUEDCMID	10,690	-0.1%	214,100	2.24	FUEDCMID	2.09	2.23	(0.14)
FUEKIVFS	10,300	0.7%	100	0.00	FUEKIVFS	0.00	0.00	0.00
FUEMAVND	10,650	0.0%	0	0.00	FUEMAVND	0.00	0.00	0.00
FUEFCV50	12,660	1.0%	5,402	0.07	FUEFCV50	0.00	0.00	0.00
FUEBFVND	12,510	0.0%	0	0.00	FUEBFVND	0.00	0.00	0.00
<b>總計</b>			<b>3,574,919</b>	<b>79.24</b>	<b>總計</b>	<b>49.72</b>	<b>60.03</b>	<b>(10.31)</b>

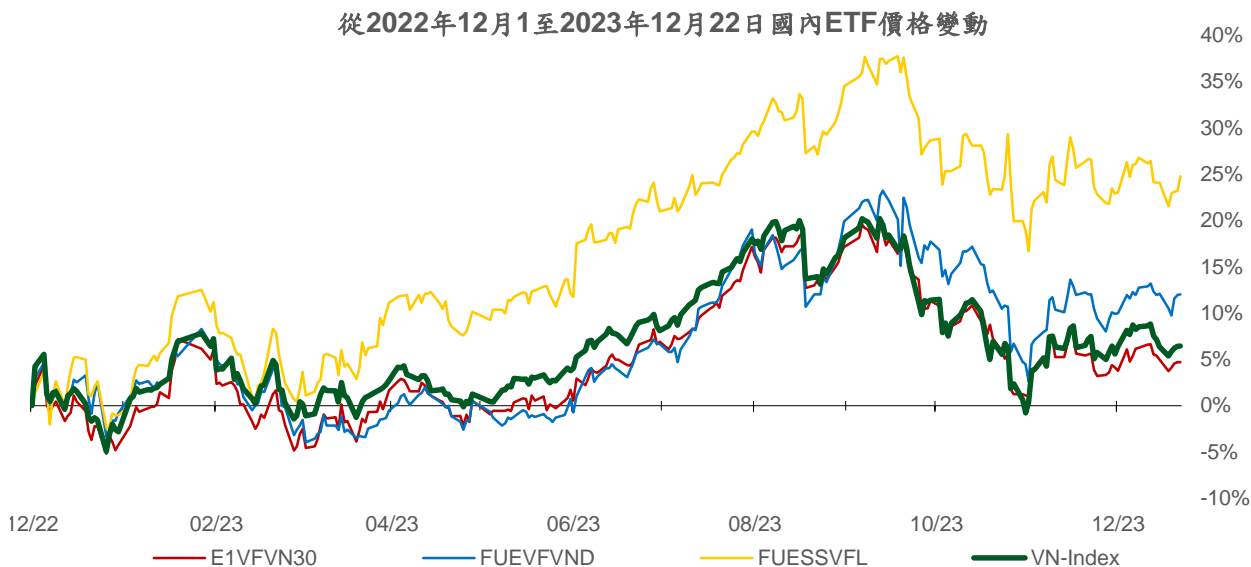
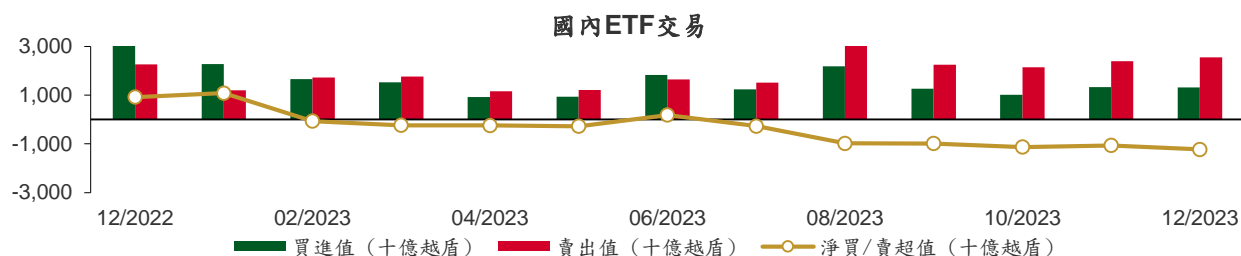

## 權證資訊

權證代碼(*)	收盤價 (越盾)	漲跌 (%)	成交量	到期的 天數	標的股 票之價 格 (越盾)	權證理 論價格 (越盾) (**)	與收盤價 的差異 (越盾)	履約價 格(越盾)	行使比 例 n:1	最後交易日
CACB2303	420	2.4%	31,650	38	23,200	301	(119)	22,500	4.0	29/01/2024
CACB2304	1,440	0.7%	30	276	23,200	796	(644)	23,000	3.0	23/09/2024
CACB2305	660	0.0%	22,350	290	23,200	331	(329)	24,000	6.0	07/10/2024
CACB2306	1,630	0.6%	12,970	209	23,200	872	(758)	22,000	3.0	18/07/2024
CACB2307	730	-2.7%	20,250	241	23,200	230	(500)	25,000	6.0	19/08/2024
CFPT2305	3,130	0.3%	100	115	94,600	2,826	(304)	67,210	9.9	15/04/2024
CFPT2307	2,090	-1.9%	6,780	38	94,600	1,997	(93)	79,070	7.9	29/01/2024
CFPT2308	1,920	-3.5%	11,500	31	94,600	1,866	(54)	80,060	7.9	22/01/2024
CFPT2309	2,410	-1.6%	2,410	132	94,600	2,004	(406)	80,060	7.9	02/05/2024
CFPT2310	2,460	-9.2%	3,390	223	94,600	1,711	(749)	84,510	7.9	01/08/2024
CFPT2311	1,010	1.0%	11,480	83	94,600	781	(229)	88,960	9.9	14/03/2024
CFPT2312	1,600	0.0%	0	46	94,600	1,009	(591)	91,530	4.9	06/02/2024
CFPT2313	1,290	-5.2%	8,380	229	94,600	506	(784)	100,000	10.0	07/08/2024
CFPT2314	1,830	-3.7%	5,800	382	94,600	742	(1,088)	100,000	10.0	07/01/2025
CFPT2315	2,990	-2.3%	10	122	94,600	1,971	(1,019)	80,000	8.0	22/04/2024
CFPT2316	2,360	-0.4%	9,580	209	94,600	1,523	(837)	82,000	10.0	18/07/2024
CFPT2317	1,440	-2.7%	23,100	333	94,600	422	(1,018)	101,000	15.0	19/11/2024
CHDB2304	800	2.6%	6,600	90	18,950	411	(389)	18,280	3.5	21/03/2024
CHDB2305	590	3.5%	1,380	62	18,950	327	(263)	18,470	3.5	22/02/2024
CHDB2306	990	2.1%	4,030	185	18,950	398	(592)	19,340	3.5	24/06/2024
CHPG2307	1,130	-1.7%	49,440	6	27,050	1,098	(32)	22,670	4.0	28/12/2023
CHPG2309	1,660	-0.6%	38,400	152	27,050	1,547	(113)	24,000	3.0	22/05/2024
CHPG2312	880	-1.1%	4,530	6	27,050	822	(58)	23,780	4.0	28/12/2023
CHPG2313	1,190	-2.5%	21,430	68	27,050	1,078	(112)	23,330	4.0	28/02/2024
CHPG2314	3,060	-1.0%	6,400	67	27,050	2,941	(119)	21,450	2.0	27/02/2024
CHPG2315	1,700	0.0%	0	181	27,050	734	(966)	27,780	4.0	20/06/2024
CHPG2316	1,140	-3.4%	20,590	272	27,050	817	(323)	28,890	4.0	19/09/2024
CHPG2317	600	-3.2%	22,440	62	27,050	490	(110)	26,890	4.0	22/02/2024
CHPG2318	510	-1.9%	2,500	91	27,050	357	(153)	29,220	4.0	22/03/2024
CHPG2319	770	-2.5%	1,680	185	27,050	530	(240)	30,110	4.0	24/06/2024
CHPG2321	1,580	-2.5%	60,970	115	27,050	1,325	(255)	24,500	3.0	15/04/2024
CHPG2322	1,760	0.0%	4,210	206	27,050	1,169	(591)	30,000	2.0	15/07/2024
CHPG2324	380	-5.0%	40,870	12	27,050	365	(15)	26,000	4.0	03/01/2024
CHPG2325	300	-6.3%	40,850	38	27,050	316	16	27,500	4.0	29/01/2024
CHPG2326	680	-6.9%	74,160	132	27,050	641	(39)	27,500	4.0	02/05/2024
CHPG2327	510	-31.1%	1,980	31	27,050	303	(207)	29,000	2.0	22/01/2024
CHPG2328	1,520	1.3%	280	132	27,050	1,078	(442)	28,500	2.0	02/05/2024
CHPG2329	2,040	-1.5%	2,050	223	27,050	1,415	(625)	29,000	2.0	01/08/2024
CHPG2330	340	-30.6%	6,840	83	27,050	283	(57)	31,000	3.0	14/03/2024
CHPG2331	770	-6.1%	1,430	290	27,050	625	(145)	28,000	6.0	07/10/2024
CHPG2332	790	-6.0%	1,000	321	27,050	630	(160)	28,500	6.0	07/11/2024
CHPG2333	800	-4.8%	63,840	349	27,050	632	(168)	29,000	6.0	05/12/2024
CHPG2334	620	-3.1%	53,150	382	27,050	479	(141)	29,500	8.0	07/01/2025
CHPG2335	600	1.7%	20	41	27,050	375	(225)	27,110	4.0	01/02/2024
CHPG2336	1,020	0.0%	0	132	27,050	577	(443)	28,110	4.0	02/05/2024
CHPG2337	1,140	0.0%	0	194	27,050	586	(554)	29,670	4.0	03/07/2024
CHPG2338	1,400	0.0%	0	286	27,050	746	(654)	30,000	4.0	03/10/2024
CHPG2339	4,200	0.0%	0	377	27,050	1,776	(2,424)	30,220	2.0	02/01/2025
CHPG2340	2,120	0.0%	0	122	27,050	1,247	(873)	25,000	3.0	22/04/2024
CHPG2341	2,000	-2.0%	6,700	209	27,050	1,182	(818)	30,000	2.0	18/07/2024
CHPG2342	810	-4.7%	47,450	333	27,050	598	(212)	24,000	10.0	19/11/2024
CMBB2305	430	2.4%	27,580	6	18,300	457	27	14,420	8.5	28/12/2023

本日報由富鑫證券股份有限公司研究部發佈，以上所有資訊乃源於可靠之消息來源，但由於證券市場瞬息萬變且受許多不可預測之因素影響，投資人應審慎投資、自負風險。



CMBB2306	1,610	5.9%	11,690	152	18,300	1,325	(285)	16,970	1.7	22/05/2024
CMBB2308	220	0.0%	22,100	38	18,300	162	(58)	18,500	4.0	29/01/2024
CMBB2309	450	7.1%	9,600	132	18,300	275	(175)	19,000	4.0	02/05/2024
CMBB2310	500	0.0%	0	31	18,300	192	(308)	19,000	2.0	22/01/2024
CMBB2311	900	0.0%	0	132	18,300	549	(351)	19,000	2.0	02/05/2024
CMBB2312	1,250	5.0%	130	223	18,300	675	(575)	19,500	2.0	01/08/2024
CMBB2313	500	6.4%	240	83	18,300	138	(362)	21,000	2.0	14/03/2024
CMBB2314	550	-3.5%	11,060	229	18,300	300	(250)	20,000	4.0	07/08/2024
CMBB2315	830	2.5%	5,340	382	18,300	445	(385)	20,000	4.0	07/01/2025
CMBB2316	760	8.6%	22,030	132	18,300	156	(604)	18,000	10.0	02/05/2024
CMBB2317	660	-1.5%	34,970	241	18,300	250	(410)	20,000	5.0	19/08/2024
CMBB2318	1,000	-2.0%	5,100	272	18,300	552	(448)	18,000	4.0	19/09/2024
CMSN2302	1,500	-12.8%	660	152	63,000	841	(659)	66,000	6.0	22/05/2024
CMSN2305	220	-35.3%	53,260	68	63,000	62	(158)	76,790	10.0	28/02/2024
CMSN2306	170	-46.9%	12,130	62	63,000	30	(140)	80,000	10.0	22/02/2024
CMSN2307	560	0.0%	0	185	63,000	159	(401)	83,000	10.0	24/06/2024
CMSN2309	30	-89.7%	1,640	38	63,000	3	(27)	85,000	8.0	29/01/2024
CMSN2310	90	-72.7%	4,480	31	63,000	2	(88)	83,000	8.0	22/01/2024
CMSN2311	480	-4.0%	25,560	223	63,000	177	(303)	88,500	8.0	01/08/2024
CMSN2312	170	-69.1%	1,560	46	63,000	0	(170)	98,100	5.0	06/02/2024
CMSN2313	720	-1.4%	2,270	290	63,000	352	(368)	80,000	10.0	07/10/2024
CMSN2314	160	-50.0%	680	41	63,000	13	(147)	79,000	10.0	01/02/2024
CMSN2315	410	-4.7%	5,520	132	63,000	101	(309)	82,000	10.0	02/05/2024
CMSN2316	1,130	0.0%	0	286	63,000	275	(855)	83,980	10.0	03/10/2024
CMSN2317	1,780	-4.8%	10	377	63,000	423	(1,357)	86,870	8.0	02/01/2025
CMWG2304	400	-4.8%	11,100	6	42,350	439	39	33,680	19.8	28/12/2023
CMWG2305	2,360	-0.4%	9,150	152	42,350	2,142	(218)	35,660	4.0	22/05/2024
CMWG2307	90	-60.9%	41,470	38	42,350	41	(49)	50,000	8.0	29/01/2024
CMWG2308	70	-80.0%	67,580	31	42,350	22	(48)	52,000	5.0	22/01/2024
CMWG2309	380	-5.0%	103,210	132	42,350	216	(164)	54,000	5.0	02/05/2024
CMWG2310	720	-1.4%	44,710	223	42,350	407	(313)	54,500	5.0	01/08/2024
CMWG2311	130	-77.2%	23,840	46	42,350	11	(119)	58,900	3.0	06/02/2024
CMWG2312	710	-17.4%	8,480	123	42,350	246	(464)	56,000	3.0	23/04/2024
CMWG2313	780	0.0%	11,450	229	42,350	517	(263)	50,000	6.0	07/08/2024
CMWG2314	600	-3.2%	24,330	382	42,350	428	(172)	52,000	10.0	07/01/2025
CMWG2315	490	0.0%	0	132	42,350	103	(387)	48,890	20.0	02/05/2024
CMWG2316	790	-2.5%	3,960	243	42,350	641	(149)	48,000	6.0	21/08/2024
CMWG2317	810	20.9%	220	122	42,350	275	(535)	50,000	6.0	22/04/2024
CMWG2318	1,760	0.0%	23,410	209	42,350	946	(814)	42,000	6.0	18/07/2024
CNVL2303	740	-1.3%	100	90	16,600	443	(297)	17,330	4.0	21/03/2024
CNVL2304	270	-3.6%	35,330	0	16,600	261	(9)	15,560	4.0	22/12/2023
CNVL2305	1,070	-6.1%	2,720	185	16,600	705	(365)	17,000	4.0	24/06/2024
CPDR2303	2,210	5.7%	590	90	26,800	1,896	(314)	19,890	4.0	21/03/2024
CPDR2304	2,130	1.0%	38,840	0	26,800	2,200	70	18,000	4.0	22/12/2023
CPDR2305	2,320	3.6%	40,460	185	26,800	2,065	(255)	20,220	4.0	24/06/2024
CPOW2304	240	0.0%	0	90	11,250	4	(236)	16,330	2.0	21/03/2024
CPOW2305	90	-62.5%	19,040	62	11,250	5	(85)	15,000	2.0	22/02/2024
CPOW2306	300	0.0%	0	185	11,250	47	(253)	16,000	2.0	24/06/2024
CPOW2308	280	3.7%	4,330	115	11,250	110	(170)	12,000	5.0	15/04/2024
CPOW2309	260	-7.1%	4,310	145	11,250	72	(188)	14,500	2.0	15/05/2024
CPOW2310	420	0.0%	0	31	11,250	5	(415)	14,000	1.0	22/01/2024
CPOW2311	70	-82.9%	60	46	11,250	1	(69)	15,500	1.0	06/02/2024
CPOW2312	320	-3.0%	2,640	41	11,250	86	(234)	12,220	2.0	01/02/2024
CPOW2313	900	0.0%	0	194	11,250	268	(632)	12,890	2.0	03/07/2024
CPOW2314	1,150	0.0%	0	286	11,250	356	(794)	13,110	2.0	03/10/2024
CPOW2315	1,340	0.0%	0	377	11,250	412	(928)	13,460	2.0	02/01/2025
CSHB2301	490	-3.9%	19,540	41	10,700	144	(346)	11,330	2.0	01/02/2024
CSHB2302	900	0.0%	50	132	10,700	247	(653)	12,000	2.0	02/05/2024
CSHB2303	1,210	0.0%	0	193	10,700	297	(913)	12,350	2.0	02/07/2024

CSHB2304	540	-12.9%	16,290	194	10,700	160	(380)	11,670	5.0	03/07/2024
CSHB2305	570	-3.4%	57,180	286	10,700	158	(412)	12,560	5.0	03/10/2024
CShB2306	1,760	0.0%	0	377	10,700	475	(1,285)	12,780	2.0	02/01/2025
CSTB2305	60	-71.4%	16,200	6	27,200	18	(42)	29,110	5.0	28/12/2023
CSTB2306	1,220	20.8%	42,390	152	27,200	964	(256)	30,000	2.0	22/05/2024
CSTB2309	20	-90.0%	96,430	6	27,200	2	(18)	30,560	5.0	28/12/2023
CSTB2310	250	19.1%	109,540	68	27,200	177	(73)	30,330	5.0	28/02/2024
CSTB2312	500	13.6%	10	181	27,200	265	(235)	33,330	5.0	20/06/2024
CSTB2313	620	8.8%	70,480	272	27,200	310	(310)	35,560	5.0	19/09/2024
CSTB2314	190	-29.6%	14,090	62	27,200	89	(101)	32,220	5.0	22/02/2024
CSTB2315	170	-34.6%	22,410	91	27,200	86	(84)	34,330	5.0	22/03/2024
CSTB2316	370	12.1%	1,120	185	27,200	169	(201)	36,330	5.0	24/06/2024
CSTB2318	470	9.3%	5,220	145	27,200	327	(143)	32,000	4.0	15/05/2024
CSTB2319	740	8.8%	1,210	115	27,200	300	(440)	27,000	9.0	15/04/2024
CSTB2321	190	-38.7%	138,780	38	27,200	198	8	29,000	4.0	29/01/2024
CSTB2322	600	0.0%	30,370	132	27,200	431	(169)	30,000	4.0	02/05/2024
CSTB2323	240	-31.4%	11,680	31	27,200	166	(74)	29,000	4.0	22/01/2024
CSTB2324	520	4.0%	320	132	27,200	359	(161)	31,000	4.0	02/05/2024
CSTB2325	800	5.3%	74,860	223	27,200	530	(270)	31,500	4.0	01/08/2024
CSTB2326	940	0.0%	0	123	27,200	449	(491)	33,000	2.0	23/04/2024
CSTB2327	440	7.3%	46,310	229	27,200	338	(102)	32,000	6.0	07/08/2024
CSTB2328	490	6.5%	8,140	382	27,200	358	(132)	33,000	8.0	07/01/2025
CSTB2329	200	-39.4%	4,290	41	27,200	67	(133)	31,890	4.0	01/02/2024
CSTB2330	470	6.8%	44,940	132	27,200	201	(269)	34,000	4.0	02/05/2024
CSTB2331	530	10.4%	20,430	194	27,200	222	(308)	35,000	5.0	03/07/2024
CSTB2332	740	10.5%	1,750	286	27,200	316	(424)	35,890	5.0	03/10/2024
CSTB2333	3,270	0.0%	0	377	27,200	1,054	(2,216)	36,110	2.0	02/01/2025
CSTB2334	2,260	12.4%	38,040	243	27,200	1,310	(950)	27,000	3.0	21/08/2024
CSTB2335	1,250	0.0%	0	122	27,200	444	(806)	31,000	3.0	22/04/2024
CSTB2336	580	9.4%	9,000	147	27,200	316	(264)	31,000	5.0	17/05/2024
CSTB2337	1,000	2.0%	49,280	333	27,200	658	(342)	27,000	7.0	19/11/2024
CTCB2302	1,890	-2.1%	7,850	152	30,600	1,672	(218)	27,000	3.0	22/05/2024
CTCB2304	130	-61.8%	10,670	38	30,600	76	(54)	34,500	4.0	29/01/2024
CTCB2305	350	0.0%	500	31	30,600	187	(163)	32,000	4.0	22/01/2024
CTCB2306	860	3.6%	61,940	132	30,600	536	(324)	32,000	4.0	02/05/2024
CTCB2307	1,050	0.0%	0	223	30,600	573	(477)	34,000	4.0	01/08/2024
CTCB2308	380	-30.9%	50	83	30,600	135	(245)	37,000	3.0	14/03/2024
CTCB2309	1,330	3.9%	50	276	30,600	800	(530)	35,000	3.0	23/09/2024
CTCB2310	500	0.0%	16,350	290	30,600	313	(187)	35,000	8.0	07/10/2024
CTCB2311	1,770	0.0%	0	122	30,600	678	(1,092)	32,000	3.0	22/04/2024
CTPB2303	170	6.3%	10,030	6	16,900	156	(14)	15,810	7.2	28/12/2023
CTPB2304	590	-1.7%	13,150	132	16,900	176	(414)	18,890	4.0	02/05/2024
CTPB2305	770	-1.3%	26,820	194	16,900	219	(551)	19,330	4.0	03/07/2024
CTPB2306	2,090	0.0%	0	286	16,900	546	(1,544)	19,890	2.0	03/10/2024
CVHM2302	970	-3.0%	10,900	152	40,300	337	(633)	50,000	4.0	22/05/2024
CVHM2305	230	0.0%	0	68	40,300	7	(223)	57,780	8.0	28/02/2024
CVHM2306	90	-57.1%	1,590	62	40,300	2	(88)	60,670	8.0	22/02/2024
CVHM2307	160	-23.8%	7,030	185	40,300	48	(112)	62,670	8.0	24/06/2024
CVHM2309	70	-66.7%	55,400	38	40,300	0	(70)	62,000	8.0	29/01/2024
CVHM2310	100	-68.8%	10,240	31	40,300	0	(100)	59,000	5.0	22/01/2024
CVHM2311	360	-2.7%	24,880	223	40,300	146	(214)	60,500	5.0	01/08/2024
CVHM2312	280	-36.4%	7,870	132	40,300	92	(188)	56,000	5.0	02/05/2024
CVHM2313	510	2.0%	98,540	290	40,300	281	(229)	50,000	10.0	07/10/2024
CVHM2314	170	-5.6%	26,040	41	40,300	25	(145)	48,890	8.0	01/02/2024
CVHM2315	440	-2.2%	3,880	132	40,300	123	(317)	50,890	8.0	02/05/2024
CVHM2316	660	0.0%	0	194	40,300	198	(462)	51,230	8.0	03/07/2024
CVHM2317	840	-1.2%	40	286	40,300	285	(555)	52,350	8.0	03/10/2024
CVHM2318	1,790	0.0%	0	377	40,300	575	(1,215)	53,460	5.0	02/01/2025
CVHM2319	770	-3.8%	15,220	122	40,300	148	(622)	52,000	5.0	22/04/2024

CVIB2302	1,120	-8.9%	740	152	18,750	887	(233)	19,150	1.7	22/05/2024
CVIB2304	660	-4.4%	46,180	229	18,750	393	(267)	20,000	4.0	07/08/2024
CVIB2305	490	-7.6%	42,140	382	18,750	262	(228)	22,000	6.0	07/01/2025
CVIB2306	1,830	2.8%	27,440	243	18,750	1,549	(281)	17,000	2.0	21/08/2024
CVIB2307	820	2.5%	20,420	241	18,750	323	(497)	21,000	4.0	19/08/2024
CVIC2304	200	-16.7%	540	90	43,150	23	(177)	59,890	8.0	21/03/2024
CVIC2305	270	0.0%	0	62	43,150	6	(264)	61,110	8.0	22/02/2024
CVIC2306	900	0.0%	530	185	43,150	81	(819)	62,220	8.0	24/06/2024
CVIC2308	490	-3.9%	14,110	229	43,150	307	(183)	50,000	10.0	07/08/2024
CVIC2309	550	-1.8%	2,520	290	43,150	323	(227)	52,000	10.0	07/10/2024
CVIC2310	310	-3.1%	100	41	43,150	50	(260)	50,000	8.0	01/02/2024
CVIC2311	410	0.0%	2,000	69	43,150	70	(340)	52,000	8.0	29/02/2024
CVIC2312	720	-5.3%	11,210	194	43,150	208	(512)	52,350	10.0	03/07/2024
CVIC2313	980	0.0%	920	286	43,150	284	(696)	53,460	10.0	03/10/2024
CVIC2314	2,620	0.0%	0	377	43,150	696	(1,924)	54,570	5.0	02/01/2025
CVNM2304	550	-3.5%	23,570	68	67,600	223	(327)	68,760	9.7	28/02/2024
CVNM2305	420	-2.3%	17,710	62	67,600	127	(293)	71,020	9.7	22/02/2024
CVNM2306	830	0.0%	3,770	185	67,600	247	(583)	73,170	9.7	24/06/2024
CVNM2308	930	9.4%	1,900	132	67,600	398	(532)	69,000	8.0	02/05/2024
CVNM2309	150	-72.7%	510	46	67,600	3	(147)	82,000	5.0	06/02/2024
CVNM2310	660	-1.5%	8,280	229	67,600	129	(531)	80,000	10.0	07/08/2024
CVNM2311	950	-8.7%	20,100	382	67,600	256	(694)	80,000	10.0	07/01/2025
CVNM2312	320	0.0%	0	41	67,600	2	(318)	80,000	10.0	01/02/2024
CVNM2313	380	0.0%	7,420	132	67,600	23	(357)	83,980	10.0	02/05/2024
CVNM2314	1,050	0.0%	0	286	67,600	102	(948)	86,890	8.0	03/10/2024
CVNM2315	3,290	0.0%	0	377	67,600	277	(3,013)	88,890	4.0	02/01/2025
CVNM2316	1,330	0.0%	0	122	67,600	514	(816)	65,000	10.0	22/04/2024
CVPB2304	140	7.7%	90,170	6	18,150	128	(12)	16,200	15.3	28/12/2023
CVPB2305	970	-1.0%	53,550	115	18,150	687	(283)	17,160	2.9	15/04/2024
CVPB2308	80	-60.0%	63,380	38	18,150	28	(52)	20,970	3.8	29/01/2024
CVPB2309	250	-3.9%	165,160	132	18,150	137	(113)	21,450	3.8	02/05/2024
CVPB2310	430	0.0%	0	31	18,150	60	(370)	20,490	1.9	22/01/2024
CVPB2311	940	-1.1%	31,600	132	18,150	534	(406)	19,540	1.9	02/05/2024
CVPB2312	1,310	0.0%	0	223	18,150	704	(606)	20,020	1.9	01/08/2024
CVPB2313	430	0.0%	0	46	18,150	11	(419)	23,260	1.9	06/02/2024
CVPB2314	330	-5.7%	11,290	229	18,150	175	(155)	22,880	3.8	07/08/2024
CVPB2315	380	-5.0%	100,160	382	18,150	196	(184)	23,350	5.7	07/01/2025
CVPB2316	390	-4.9%	38,510	132	18,150	77	(313)	22,360	4.8	02/05/2024
CVPB2317	420	-10.6%	18,960	194	18,150	141	(279)	22,880	3.8	03/07/2024
CVPB2318	630	0.0%	49,320	286	18,150	205	(425)	23,420	3.8	03/10/2024
CVPB2319	2,400	0.0%	0	377	18,150	519	(1,881)	23,950	1.9	02/01/2025
CVPB2320	830	0.0%	0	122	18,150	195	(635)	20,970	2.9	22/04/2024
CVPB2321	580	-1.7%	40,760	241	18,150	318	(262)	18,000	7.0	19/08/2024
CVPB2322	800	0.0%	6,000	272	18,150	392	(408)	20,000	4.0	19/09/2024
CVRE2303	950	2.2%	1,370	152	22,950	505	(445)	25,000	3.0	22/05/2024
CVRE2306	130	-43.5%	6,470	68	22,950	26	(104)	29,330	5.0	28/02/2024
CVRE2307	80	-60.0%	820	62	22,950	13	(67)	30,330	5.0	22/02/2024
CVRE2308	290	3.6%	10	185	22,950	94	(196)	31,330	5.0	24/06/2024
CVRE2310	40	-75.0%	34,250	38	22,950	3	(37)	30,000	6.0	29/01/2024
CVRE2311	40	-82.6%	12,300	31	22,950	5	(35)	29,000	4.0	22/01/2024
CVRE2312	510	2.0%	320	132	22,950	181	(329)	27,500	4.0	02/05/2024
CVRE2313	460	-4.2%	150	223	22,950	225	(235)	29,500	4.0	01/08/2024
CVRE2314	40	-86.2%	5,480	46	22,950	1	(39)	34,100	3.0	06/02/2024
CVRE2315	290	-3.3%	10,460	290	22,950	144	(146)	30,000	8.0	07/10/2024
CVRE2316	220	-4.4%	410	41	22,950	11	(209)	29,000	4.0	01/02/2024
CVRE2317	320	-3.0%	6,570	132	22,950	92	(228)	30,000	4.0	02/05/2024
CVRE2318	400	-9.1%	120	194	22,950	136	(264)	31,000	4.0	03/07/2024
CVRE2319	740	0.0%	0	286	22,950	213	(527)	31,780	4.0	03/10/2024
CVRE2320	2,680	0.0%	0	377	22,950	578	(2,102)	32,330	2.0	02/01/2025

CVRE2321	550	0.0%	0	91	22,950	66	(484)	29,000	4.0	22/03/2024
CVRE2322	1,270	-0.8%	17,700	209	22,950	766	(504)	24,000	3.0	18/07/2024

(\*) 歐式交易方式，以現金交易  
(\*\*) PHS 採用 Black-Scholes 估價方式

## 期投資股

股票代碼	證券所	現時價格	目標價*	報告日	預期 2023 年盈利 (十億越盾)	PE Forward	PB Forward
BID	HOSE	42,450	55,800	12/7/2023	25,522	11.0	1.8
FRT	HOSE	102,500	117,700	12/7/2023	305	45.5	9.3
NLG	HOSE	36,700	40,600	12/7/2023	631	18.5	1.5
TCM	HOSE	41,000	55,300	11/28/2023	221	15.5	1.7
DPR	HOSE	29,500	44,000	11/27/2023	300	10.4	1.1
GEG	HOSE	13,100	18,900	11/23/2023	208	18.8	1.6
MWG	HOSE	42,350	65,900	11/17/2023	356	165.2	2.5
SIP	HOSE	57,900	83,400	11/17/2023	1,123	9.7	3.1
DPM	HOSE	32,550	35,000	11/15/2023	900	13.1	1.2
SAB	HOSE	61,500	88,050	11/15/2023	5,639	17.7	3.7
VCB	HOSE	80,900	87,300	11/14/2023	37,497	13.0	2.2
STK	HOSE	25,400	34,450	11/13/2023	82	19.3	1.3
TCB	HOSE	30,600	45,100	11/10/2023	18,401	7.0	1.0
FMC	HOSE	44,850	59,400	11/7/2023	272	10.4	1.3
DCM	HOSE	31,600	38,900	10/25/2023	1,823	11.3	1.9
KDH	HOSE	30,050	40,900	10/23/2023	1,008	29.1	2.1
VCG	HOSE	24,100	33,000	10/18/2023	492	30.9	1.7
VRE	HOSE	22,950	39,400	10/16/2023	4,036	22.7	2.6
POW	HOSE	11,250	14,800	9/22/2023	1,817	23.6	1.1
VPB	HOSE	18,150	24,400	9/21/2023	14,007	11.8	1.0
ANV	HOSE	30,750	44,600	9/20/2023	574	10.3	1.7
BSR	UPCOM	18,436	20,200	8/30/2023	7,288	8.7	1.1
VNM	HOSE	67,600	73,100	8/25/2023	9,365	16.3	4.9
MSH	HOSE	36,100	49,350	8/23/2023	270	13.7	2.0
GAS	HOSE	74,700	111,000	8/17/2023	13,268	16.2	3.2
DGW	HOSE	51,400	50,800	8/14/2023	440	18.8	3.1
IDC	HNX	51,100	48,527	8/3/2023	48,527	6.1	2.8
PNJ	HOSE	83,800	89,000	8/3/2023	1,729	12.2	3.0
NT2	HOSE	23,450	32,500	8/2/2023	671	13.9	2.1
STB	HOSE	27,200	38,000	7/14/2023	7,259	9.9	1.6
PLX	HOSE	33,800	45,100	7/5/2023	3,513	18.3	2.5
ACB	HOSE	23,200	25,400	6/30/2023	14,955	6.6	1.3
CTG	HOSE	26,450	39,700	6/13/2023	19,121	10.0	1.5
MBB	HOSE	18,300	27,200	6/13/2023	21,242	5.8	1.2
HDB	HOSE	18,950	23,170	6/13/2023	10,216	6.2	1.3
TPB	HOSE	16,900	24,000	6/13/2023	6,732	5.7	1.0
OCB	HOSE	13,100	22,700	6/13/2023	4,354	7.2	1.1
VIB	HOSE	18,750	29,300	6/13/2023	9,378	6.6	1.5
LPB	HOSE	15,600	18,800	6/13/2023	4,925	6.6	1.1
MSB	HOSE	12,600	21,900	6/13/2023	4,803	9.1	1.4
SHB	HOSE	10,700	15,600	6/13/2023	8,035	6.0	0.9
DHG	HOSE	99,500	111,600	6/13/2023	1,061	13.8	3.0
IMP	HOSE	57,000	68,000	6/13/2023	286	15.9	2.2
QTP	UPCOM	14,396	23,900	6/13/2023	1,300	8.3	1.6

本日報由富鑫證券股份有限公司研究部發佈，以上所有資訊乃源於可靠之消息來源，但由於證券市場瞬息萬變且受許多不可預測之因素影響，投資人應審慎投資、自負風險。

PVS	HNX	38,300	30,700	6/13/2023	1,059	16.8	1.2
MPC	UPCOM	17,156	19,200	6/13/2023	597	12.9	1.3
VHM	HOSE	40,300	83,100	6/13/2023	29,034	12.5	2.3
KBC	HOSE	31,100	32,000	6/13/2023	2,073	11.9	1.3
HPG	HOSE	27,050	35,400	6/13/2023	7,698	16.6	1.2
SBT	HOSE	13,300	16,700	6/13/2023	827	15.7	1.1
PVI	HNX	44,700	47,002	12/19/2022	996	13.8	1.3
BMI	HOSE	21,100	25,190	12/19/2022	427	9.0	1.0
BVH	HOSE	38,900	70,900	12/19/2022	2,967	17.7	2.3
VHC	HOSE	72,400	69,000	12/19/2022	1,510	8.4	1.5
SZC	HOSE	43,700	42,700	12/19/2022	585	7.5	2.6
GVR	HOSE	20,250	29,755	12/19/2022	5,521	27.8	2.1
LHG	HOSE	29,200	42,250	12/19/2022	653	3.5	1.2
PVT	HOSE	26,600	26,900	12/19/2022	831	14.1	1.2
TRA	HOSE	86,800	117,400	12/19/2022	349	13.9	2.8

資料來源: PHFM 收集

\*若除權交易日發生在報告日後將影響目標價

### 分析師認證

這份報告由 Pham Quang Chuong - 富鑫證券股份公司研究員製作。負責籌備本研究報告之全部或部份內容之研究分析師、策略分析師、研究人員以茲聲明，任何研究分析師、策略分析師、研究人員在於本研究報告所提出之觀點，皆精確反映出其對於該發行機構與證券之個人意見。各研究分析師、策略分析師、研究人員均保證，其報酬在過去與未來，絕對沒有任何一部分是直接或間接與研究分析師、策略分析師、研究人員在此研究報告中所呈現之特定推薦或觀點有關。

### 評等指標定義

**加碼**= 預估其未來之潛在上漲空間大於10%。

**觀望**= 預估其未來之潛在漲跌空間將在下上10%之間。

**減碼**= 預估其未來之潛在下跌空間大於10%。

**未評等**= 本股票並不在富鑫證券之評等涵蓋範圍，或者尚未上市。

績效表現根據12個月的總回報(包含股息)所評定。

### 富鑫證券股份公司

地址：21st Floor, Phu My Hung Building, 08 Hoang Van Thai Street, Tan Phu Ward, District 7, HCMC.

電話號碼：(84-28) 5 413 5479

傳真號碼：+84 28 5413 5473

### 胡志明市

#### 富美興交易室

地址：Ground Floor, CR2-08, 107 Ton Dat Tien, Tan Phu Ward, District 7, Ho Chi Minh City

電話號碼：(84-28) 5 413 5478

傳真號碼：+84 28 5413 5473

#### Tan Binh 分行

地址：Park Legend Building, 251 Hoang Van Thu Street, Ward 2, Tan Binh District, HCMC

電話號碼：(84-28) 3813 2401

傳真號碼：(84-28) 3813 2415

#### 第三郡分行

地址：4th & 5th Floor, D&D Tower, 458 Nguyen Thi Minh Khai, Ward 2, District 3, HCMC

電話號碼：(84-28) 382 08068

傳真號碼：(84-28) 3820 8206

#### 第一郡分行

地址：Room 1003A, 10th Floor, No. 81-83-83B-85 Ham Nghi Street, Nguyen Thai Binh Ward, District 1, HCMC

電話號碼：(84-28) 3 535 6060

傳真號碼：(84-28) 3 535 2912

### 河內市

#### Ha Noi 分行

地址：5th Floor, Vinafor Building, No.127 Lo Duc, Dong Mac Ward, Hai Ba Trung District, Ha Noi

電話號碼：(84-24) 3 933 4566

傳真號碼：(84-24) 3 933 4820

#### Thanh Xuan 分行

地址：5th Floor, UDIC Complex Building, N04 Hoang Dao Thuy, Trung Hoa Ward, Cau Giay District, Ha Noi

電話號碼：(84-24) 6 250 9999

傳真號碼：(84-24) 6 250 6666

### 海防市

#### 海防分行

地址：2nd Floor, Eliteco Building No.18 Tran Hung Dao, Hoang Van Thu Ward, Hong Bang District, Hai Phong

電話號碼：(84-225) 384 1810

傳真號碼：(84-225) 384 1801