

越股行情

20/12/2023	HOSE		VN30		HNX	
收盤價	1,100.76	0.41%	1,097.01	0.47%	228.16	0.39%
成交股數(百萬股)	598.36	-7.96%	206.34	19.23%	53.95	-43.03%
撮合股數(百萬股)	470.63	-16.16%	117.10	-20.61%	46.04	-41.57%
與最近 20 日之平均比較	707.00	-33.43%	166.20	-29.54%	91.73	-49.81%
成交值(十億越盾)	13,281	3.68%	6,190	23.63%	1,065	-37.65%
撮合成交值(十億越盾)	9,588	-11.90%	3,606	-13.16%	886	-34.93%
與最近 20 日之平均比較	14,401	-33.42%	4,774	-24.47%	1,793	-50.59%
上漲家數	318	54%	19	63%	100	45%
下跌家數	151	26%	6	20%	54	24%
持平家數	121	21%	5	17%	68	31%

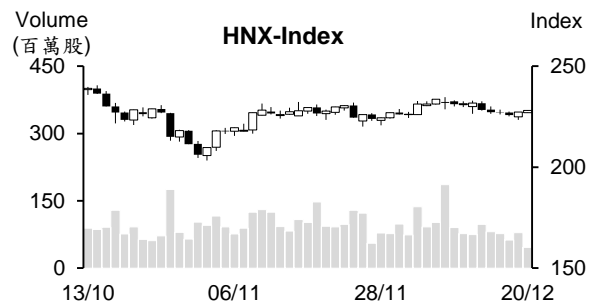
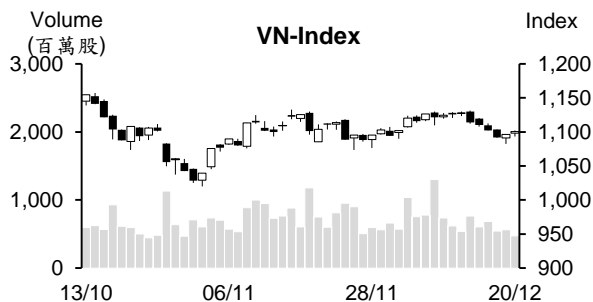

市場概況

今日 VN 指數重新站回 1,100 點關卡。12 月份的 VN30 指數期貨即將到期，市場投資氣氛偏向謹慎。早盤交易時段，指數多數交易時間在平盤價位附近游走。僅有零售、港口及糖業股上漲。然午盤交易時段，買盤進場意願逐漸提升，然各類股仍呈現分歧。VN 指數最終以紅盤作收(+0.41%)；HNX 指數也上漲，收在 228 點(+0.39%)。外資交易部分，外資維持減碼。

技術分析

VN 指數連續兩個交易日上漲，量能萎縮至低於最近二十日平均成交量。由於指數仍未能突破 MA20 壓力，加以 MA5 仍排在 MA20 均線之下，透露短線盤勢仍面臨下挫壓力，今日盤勢可能僅是反彈，反彈價位目標為 1,107 點(MA20)。另外，平滑異同移動平均線(MACD)向下與訊號線-Signal 交叉(賣出信號)，以及動向指標(ADX)上升至 23 點，以及-DI 在+DI 之上，預期指數可能回落至 1,073 點；河內部分，HNX 指數連續兩個交易日上漲，但仍收在 MA20 均線之下，以及平滑異同移動平均線(MACD)向下與訊號線-Signal 交叉(賣出信號)。與 HOSE 盤勢相似，指數僅是出現技術性反彈，220 點為指數的支撐(最近底部)。整體而言，盤勢仍面臨修正壓力，操作上建議投資人對追價買進之部位需要謹慎。

建議股名單: PNJ (加碼)

觀察股名單: FRT、NTP

(請參考第 2 頁)

當日調整股名單

次號	股票代碼	評等	評等日	現時價格	買入區間	持股表現	目標價	預期獲利	停損價	預期損失	備註
1	PNJ	加碼	21/12/23	80.3	80.3	0.0%	92	14.6%	78.1	-2.7%	PNJ 在積累上漲動能後有機會回升。

次號	股票代碼	評等	評等日	現時價格	支撐/壓力	停損	技術指標
1	FRT	觀察買進	21/12/23	101.5	105-106	98	FRT 在橫向游走 (小 K 線，量縮) 後，今日帶量上揚 (大紅棒) → 預期該股可能將回升至原高點。
2	NTP	觀察買進	21/12/23	36.3	37.5	35.3	NTP 在回測底部 (33.3 點) 後，指數在 MA200 均線游走 + 量能同步擴增 → 預期該股可能將由支撐區間回升。

投資組合部位

次號	股票代碼	評等	評等日	現時價格	買入區間	持股表現	目標價	預期獲利	停損價	預期損失	備註
1	FPT	加碼	01/12/23	94.7	91.9	3%	100.8	9.7%	89	-3.2%	
2	MBB	加碼	20/12/23	18.2	18.15	0.0%	19.4	6.9%	17.9	-1%	

2023 年飼料及其原料的進口金額近 70 億美元

畜牧部消息指出，2023 年前十一個月越南畜產品的進口值約 25.8 億美元，較 2022 年同期萎縮 8.4%。2023 年飼料及其原料的進口量為 1,680 萬噸及進口值為 68 億美元 (不包括動物性原料在內)。

對於出口部分，今年前十一個月畜產品的出口值約 4.02 億美元，較去年同期成長 22%。肉類及肉類製品的出口至 18 個市場，主要為香港、比利時、中國、柬埔寨及美國等市場。

義安省是收到五家大型科技外資公司之關注，FDI 資金首次突破 10 億美元

截至 2023 年 12 月 18 日為止，義安省的 FDI 註冊資金為 14.8 億多美元，為全國排名第九名。在經濟區和工業區裡面，有 17 件新項目及 11 件增資，註冊投資資金分別為 12.03 億美元及 2.71 億美元。在非經濟區及工業區，有 1 件新項目及 1 件增資，註冊投資資金分別為 420 萬美元及 182 萬美元。

值得注意的是，義安省已吸引 Foxconn、Luxshare、Goertek、Everwin 及 Juteng 等五家大型科技公司的投資，投資資金加總逾 13 億美元，創造 8.6 萬多個就業機會。

SJC 黃金價格高出 7,500 萬越盾

12 月 20 日上午西貢珠寶公司的 SJC 金條價格上漲 50 萬越盾至每兩 7,440-7,540 萬越盾。SJC 黃金價格在近兩週維持在 7,400 萬越盾後最近兩個月已上漲 100 萬越盾至逾 7,500 萬越盾。國際黃金價格亦上漲 10 美元至每盎司 2,038 美元 (相當於每兩上漲 30 萬越盾左右)。

資料來源：Cafef、Vietnambiz、Fireant

11 月 TCM 獲利萎縮 56%，為最近五個月之最低

2023 年 11 月紡織投資貿易股份公司 (HOSE : TCM) 的營收縮減 16% 至近 1,170 萬美元 (約 2,850 億越盾)，稅後盈餘亦萎縮 56% 至 354,000 美元 (近 90 億越盾)。這是營收及獲利連續六個月萎縮。亞洲是 TCM 之最大出口市場，佔整體 TCM 外銷額的 68.5%，其中公司對韓國、日本及中國的外銷分別佔整體外銷額的 26.46%、14.9% 及 10.19%。

今年前十一個月 TCM 營收及稅後盈餘分別縮減 25% 及 29% 至 1.28 億多美元 (逾 31.5 億美元) 及 750 萬多美元 (逾 1.83 億越盾)。服裝、布料與紗線的營收分別佔 TCM 整體營收的 75%、16% 及 8%。

公司原計劃 2023 營收淨額及稅後盈餘分別為 3.927 兆越盾及 2,450 億越盾 (分別萎縮 9% 及 13%)。整體來看，今年前十一個月公司營收達成年度計劃的逾 79% 及獲利達成年度計劃的近 75%。

2024 年 Ca Mau 肥料公司提出較為保守之經營計劃，預期稅後盈餘近 7,950 億越盾

據 Ca Mau 肥料股份公司 (HOSE : DCM) 於 12 月 19 日公佈有關 2024 年經營計畫顯示，合併營收總額將較 2023 年計劃縮減 42% 至 11.878 兆越盾，稅後盈餘亦將萎縮 42% 至近 7,950 億越盾。其中 Urea 及 NPK 之產量將分別逾 74.8 萬噸及 18 萬噸。

今年前九個月業績表現回顧：營收較去年同期萎縮 21% 至 9 兆多越盾，稅收盈餘及淨利分別為 6,170 億越盾及 6,140 億越盾 (縮減 81%)，分別達成年度計劃的 67% 及近 45%。

今年前十一個月 Biwase 獲利近 6,000 億越盾

據平陽供水環境股份公司 (Biwase, HOSE: BWE) 公布有關經營結果之數據告顯示，今年前十一個月營收總額及稅後盈餘較去年同期分別萎縮 3% 及 5% 至 3.34 兆越盾及 5,960 億越盾。其中，11 月營收為 3,990 億越盾左右及稅後盈餘約 600 億越盾，然公司仍未認列 1,247 億越盾之排水及處理營收。

另外，公司預期 2023 年營收可望達 4.006 兆越盾 (較去年增加 3%) 及稅後盈餘將為 6,140 億越盾 (萎縮 10%)，分別達成年營收計劃 (3.97 兆越盾) 及稅後盈餘計劃 (7,200 億越盾) 的 1% 及 85%。

資料來源：Cafef、Vietstock

市場統計

撮合統計

推升指數的前五名股票

HOSE				HNX			
股票代碼	收盤價 (越盾)	漲跌 %	影響指數 %	股票代碼	收盤價 (VND)	漲跌 %	影響指數 %
MWG	42,400	4.31%	0.06%	PTI	43,400	8.23%	0.09%
MSN	63,900	2.73%	0.06%	PVS	38,400	1.32%	0.08%
VNM	68,100	1.64%	0.05%	VC3	25,000	4.17%	0.04%
VHM	39,950	1.14%	0.04%	KSV	30,400	1.67%	0.03%
VRE	23,000	1.32%	0.02%	IDC	50,800	0.59%	0.03%

拖累指數的前五名股票

HOSE				HNX			
股票代碼	收盤價 (越盾)	漲跌 %	影響指數 %	股票代碼	收盤價 (越盾)	漲跌 %	影響指數 %
TCB	30,350	-0.82%	-0.02%	DTK	11,000	-0.90%	-0.02%
LGC	55,000	-6.78%	-0.02%	SHN	6,500	-5.80%	-0.02%
VCB	81,100	-0.12%	-0.01%	CEO	22,500	-0.44%	-0.02%
HDB	18,800	-0.79%	-0.01%	MBS	23,000	-0.43%	-0.01%
VPB	18,250	-0.27%	-0.01%	TIG	11,800	-1.67%	-0.01%

前五名成交量

HOSE				HNX			
股票代碼	收盤價 (越盾)	漲跌 %	成交量 (股)	股票代碼	收盤價 (越盾)	漲跌 %	成交量 (千股)
HAG	12,500	0.81%	27,779,769	SHS	18,800	0.00%	12,433,200
HQC	4,160	-2.58%	19,868,487	CEO	22,500	-0.44%	4,613,358
HPG	27,200	0.00%	17,666,787	MBS	23,000	-0.43%	3,404,029
VIX	16,950	0.89%	17,485,550	PVS	38,400	1.32%	3,042,948
VND	21,950	0.69%	14,222,296	HUT	19,400	0.00%	2,531,174

前五名成交值

HOSE				HNX			
股票代碼	收盤價 (越盾)	漲跌 %	成交值 (十億越盾)	股票代碼	收盤價 (越盾)	漲跌 %	成交值 (十億越盾)
MWG	42,400	4.31%	522.0	SHS	18,800	0.00%	234.5
HPG	27,200	0.00%	481.2	PVS	38,400	1.32%	116.5
SSI	32,300	0.47%	435.9	CEO	22,500	-0.44%	104.1
HCM	32,650	3.65%	434.1	MBS	23,000	-0.43%	78.5
HAG	12,500	0.81%	337.0	IDC	50,800	0.59%	68.3

議價交易

前五名股

HOSE			HNX		
股票代碼	成交量 (股)	成交值 (十億越盾)	股票代碼	成交量 (股)	成交值 (十億越盾)
HDB	26,746,900	508.16	HUT	4,200,000	81.48
MWG	11,879,600	498.56	VNC	736,033	34.59
FPT	3,667,000	353.81	VCS	595,000	32.49
VIC	6,218,000	267.07	GKM	467,000	15.57
PNJ	3,200,600	253.41	HTP	406,000	4.99

外資交易行情 (股票)

證交所	買進成交量 (百萬股)	買進金額 (十億越盾)	賣出成交量 (百萬股)	賣出金額 (十億越盾)	淨買/賣成 交易 (百萬股)	淨買/賣超值 (十億越盾)
HOSE	98.89	3,115.83	117.14	3,528.20	(18.25)	(412.37)
HNX	1.33	64.01	1.70	63.51	(0.36)	0.50
總計	100.22	3,179.84	118.84	3,591.71	(18.62)	(411.87)

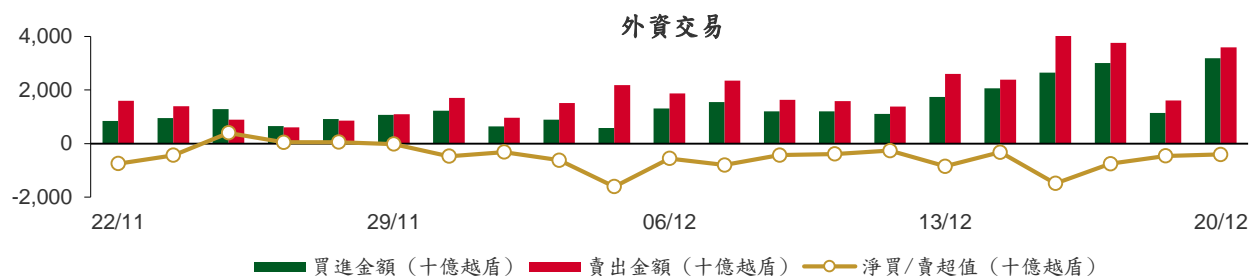

前五名買進

HOSE				HNX			
股票代碼	收盤價 (越盾)	成交量 (股)	成交值 (十億越盾)	股票代碼	收盤價 (越盾)	成交量 (股)	成交值 (十億越盾)
MWG	42,400	15,037,834	630.95	VCS	54,800	607,000	33.14
HDB	18,800	26,854,900	510.01	IDC	50,800	341,300	17.31
FPT	94,700	3,641,900	351.45	PVS	38,400	290,400	11.10
PNJ	80,300	3,108,600	246.20	PVI	45,000	30,000	1.35
CTG	26,550	8,167,004	217.84	TNG	19,900	40,600	0.81

前五名賣出

HOSE				HNX			
股票代碼	收盤價 (越盾)	成交量 (股)	成交值 (十億越盾)	股票代碼	收盤價 (越盾)	成交量 (股)	成交值 (十億越盾)
MWG	42,400	12,515,100	525.37	VCS	54,800	607,070	33.15
HDB	18,800	27,270,853	517.64	PVS	38,400	495,500	18.97
FPT	94,700	3,641,900	351.45	SHS	18,800	255,103	4.80
PNJ	80,300	3,123,300	247.37	CEO	22,500	90,900	2.05
CTG	26,550	8,017,680	213.84	HUT	19,400	83,600	1.62

前五名淨買超

HOSE				HNX			
股票代碼	收盤價 (越盾)	淨買成交量 (股)	淨買超值 (十億越盾)	股票代碼	收盤價 (越盾)	淨買成交量 (股)	淨買超值 (十億越盾)
MWG	42,400	2,522,734	105.58	IDC	50,800	321,600	16.31
KBC	31,500	1,069,700	33.42	PVI	45,000	30,000	1.35
HAG	12,500	1,333,200	16.33	HJS	37,000	1,700	0.06
MSN	63,900	165,418	10.54	TIG	11,800	3,000	0.04
VRE	23,000	455,800	10.44	SPI	3,200	10,900	0.03

前五名淨賣超

HOSE				HNX			
股票代碼	收盤價 (越盾)	淨賣成交量 (股)	淨賣超值 (十億越盾)	股票代碼	收盤價 (越盾)	淨賣成交量 (股)	淨賣超值 (十億越盾)
HPG	27,200	(3,997,215)	(108.85)	PVS	38,400	(205,100)	(7.87)
FUEVFVND	25,200	(3,391,640)	(84.82)	SHS	18,800	(253,003)	(4.76)
HCM	32,650	(1,670,900)	(53.78)	CEO	22,500	(90,600)	(2.04)
EIB	18,450	(1,883,721)	(36.07)	HUT	19,400	(83,300)	(1.62)
VCB	81,100	(440,184)	(35.55)	MST	5,600	(50,000)	(0.29)

ETF 交易

價格統計					外資交易			
ETF 代碼	收盤價 (越盾)	漲跌 (%)	成交量 (股)	成交值 (十億越盾)	ETF 代碼	買進金額 (十億越盾)	賣出金額 (十億越盾)	淨超值 (十億越盾)
E1VFN30	18,920	0.4%	1,855,114	33.54	E1VFN30	9.10	11.06	(1.96)
FUEMAV30	13,040	0.4%	8,908	0.12	FUEMAV30	0.11	0.00	0.11
FUESSV30	13,530	1.3%	2,500	0.03	FUESSV30	0.00	0.02	(0.02)
FUESSV50	16,970	-0.2%	1,249	0.02	FUESSV50	0.00	0.00	0.00
FUESSVFL	17,850	0.2%	40,970	0.73	FUESSVFL	0.64	0.07	0.58
FUEVFVND	25,200	1.7%	5,248,492	131.32	FUEVFVND	40.69	125.51	(84.82)
FUEVN100	14,810	0.4%	63,000	0.93	FUEVN100	0.31	0.23	0.08
FUEIP100	8,240	2.4%	300	0.00	FUEIP100	0.00	0.00	0.00
FUEKIV30	7,230	1.8%	2,003,100	14.42	FUEKIV30	14.41	14.41	0.01
FUEDCMID	10,690	2.8%	700	0.01	FUEDCMID	0.00	0.01	(0.01)
FUEKIVFS	10,200	0.0%	0	0.00	FUEKIVFS	0.00	0.00	0.00
FUEMAVND	10,590	0.9%	200	0.00	FUEMAVND	0.00	0.00	0.00
FUEFCV50	12,500	0.2%	5,000	0.06	FUEFCV50	0.00	0.00	0.00
FUEBFVND	12,510	0.0%	0	0.00	FUEBFVND	0.00	0.00	0.00
總計			9,229,533	181.19	總計	65.27	151.30	(86.03)

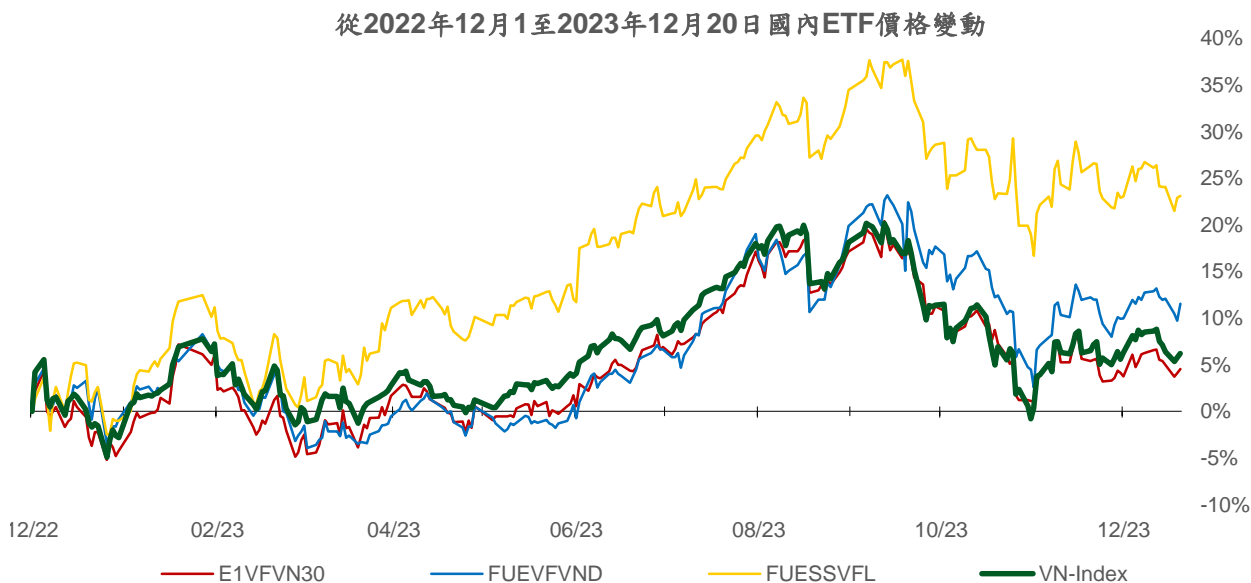
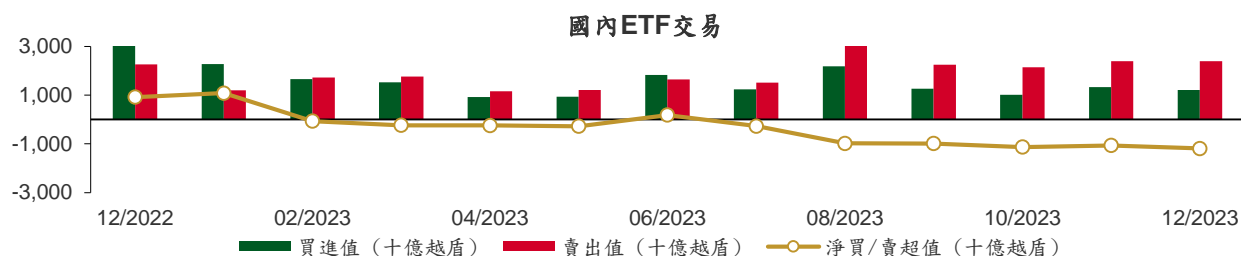

權證資訊

權證代碼 (*)	收盤價 (越盾)	漲跌 (%)	成交量	到期的 天數	標的股 票之價 格 (越盾)	權證理 論價格 (越盾) (**)	與收盤價 的差異 (越盾)	履約價 格(越盾)	行使比 例 n:1	最後交易日
CACB2303	420	0.0%	19,010	40	23,200	306	(114)	22,500	4.0	29/01/2024
CACB2304	1,430	2.1%	10	278	23,200	799	(631)	23,000	3.0	23/09/2024
CACB2305	670	1.5%	2,990	292	23,200	333	(337)	24,000	6.0	07/10/2024
CACB2306	1,620	1.9%	20,950	211	23,200	875	(745)	22,000	3.0	18/07/2024
CACB2307	790	0.0%	6,060	243	23,200	232	(558)	25,000	6.0	19/08/2024
CFPT2305	3,120	-0.6%	100	117	94,700	2,838	(282)	67,210	9.9	15/04/2024
CFPT2307	2,120	1.0%	2,040	40	94,700	2,011	(109)	79,070	7.9	29/01/2024
CFPT2308	1,980	0.5%	10,210	33	94,700	1,880	(100)	80,060	7.9	22/01/2024
CFPT2309	2,450	0.4%	1,710	134	94,700	2,019	(431)	80,060	7.9	02/05/2024
CFPT2310	2,710	0.0%	37,610	225	94,700	1,725	(985)	84,510	7.9	01/08/2024
CFPT2311	1,000	-3.9%	4,080	85	94,700	794	(206)	88,960	9.9	14/03/2024
CFPT2312	1,500	0.0%	10	48	94,700	1,036	(464)	91,530	4.9	06/02/2024
CFPT2313	1,350	3.1%	260	231	94,700	514	(836)	100,000	10.0	07/08/2024
CFPT2314	1,900	1.1%	60	384	94,700	750	(1,150)	100,000	10.0	07/01/2025
CFPT2315	3,060	0.0%	10	124	94,700	1,985	(1,075)	80,000	8.0	22/04/2024
CFPT2316	2,370	0.0%	21,490	211	94,700	1,535	(835)	82,000	10.0	18/07/2024
CFPT2317	1,560	-2.5%	11,060	335	94,700	427	(1,133)	101,000	15.0	19/11/2024
CHDB2303	310	-3.1%	5,610	1	18,800	372	62	17,500	3.5	21/12/2023
CHDB2304	750	1.4%	9,590	92	18,800	387	(363)	18,280	3.5	21/03/2024
CHDB2305	580	-1.7%	5,780	64	18,800	305	(275)	18,470	3.5	22/02/2024
CHDB2306	940	0.0%	4,910	187	18,800	378	(562)	19,340	3.5	24/06/2024
CHPG2307	1,130	0.9%	57,810	8	27,200	1,137	7	22,670	4.0	28/12/2023
CHPG2309	1,660	1.2%	75,730	154	27,200	1,590	(70)	24,000	3.0	22/05/2024
CHPG2312	890	2.3%	11,480	8	27,200	862	(28)	23,780	4.0	28/12/2023
CHPG2313	1,220	2.5%	34,380	70	27,200	1,114	(106)	23,330	4.0	28/02/2024
CHPG2314	3,150	2.9%	12,170	69	27,200	3,016	(134)	21,450	2.0	27/02/2024
CHPG2315	1,700	0.0%	0	183	27,200	759	(941)	27,780	4.0	20/06/2024
CHPG2316	1,180	2.6%	310	274	27,200	840	(340)	28,890	4.0	19/09/2024
CHPG2317	630	1.6%	620	64	27,200	518	(112)	26,890	4.0	22/02/2024
CHPG2318	520	0.0%	5,280	93	27,200	378	(142)	29,220	4.0	22/03/2024
CHPG2319	790	2.6%	990	187	27,200	550	(240)	30,110	4.0	24/06/2024
CHPG2321	1,620	4.5%	55,230	117	27,200	1,368	(252)	24,500	3.0	15/04/2024
CHPG2322	1,780	1.7%	5,480	208	27,200	1,212	(568)	30,000	2.0	15/07/2024
CHPG2324	400	8.1%	37,490	14	27,200	406	6	26,000	4.0	03/01/2024
CHPG2325	330	0.0%	64,860	40	27,200	345	15	27,500	4.0	29/01/2024
CHPG2326	730	2.8%	58,920	134	27,200	667	(63)	27,500	4.0	02/05/2024
CHPG2327	520	-25.7%	20	33	27,200	346	(174)	29,000	2.0	22/01/2024
CHPG2328	1,560	2.6%	40	134	27,200	1,125	(435)	28,500	2.0	02/05/2024
CHPG2329	2,090	6.6%	120	225	27,200	1,461	(629)	29,000	2.0	01/08/2024
CHPG2330	340	-32.0%	10,320	85	27,200	305	(35)	31,000	3.0	14/03/2024
CHPG2331	820	1.2%	320	292	27,200	642	(178)	28,000	6.0	07/10/2024
CHPG2332	840	1.2%	1,620	323	27,200	646	(194)	28,500	6.0	07/11/2024
CHPG2333	850	1.2%	830	351	27,200	647	(203)	29,000	6.0	05/12/2024
CHPG2334	650	4.8%	20,910	384	27,200	491	(159)	29,500	8.0	07/01/2025
CHPG2335	630	6.8%	790	43	27,200	404	(226)	27,110	4.0	01/02/2024
CHPG2336	1,010	0.0%	0	134	27,200	601	(409)	28,110	4.0	02/05/2024
CHPG2337	1,130	0.0%	0	196	27,200	607	(523)	29,670	4.0	03/07/2024
CHPG2338	1,400	5.3%	200	288	27,200	768	(632)	30,000	4.0	03/10/2024
CHPG2339	4,190	0.0%	0	379	27,200	1,821	(2,369)	30,220	2.0	02/01/2025
CHPG2340	2,120	5.5%	20	124	27,200	1,288	(832)	25,000	3.0	22/04/2024
CHPG2341	2,020	0.0%	37,090	211	27,200	1,225	(795)	30,000	2.0	18/07/2024
CHPG2342	870	-3.3%	27,930	335	27,200	610	(260)	24,000	10.0	19/11/2024
CMBB2305	430	0.0%	3,760	8	18,150	440	10	14,420	8.5	28/12/2023

本日報由富鑫證券股份有限公司研究部發佈，以上所有資訊乃源於可靠之消息來源，但由於證券市場瞬息萬變且受許多不可預測之因素影響，投資人應審慎投資、自負風險。

CMBB2306	1,520	0.0%	1,210	154	18,150	1,269	(251)	16,970	1.7	22/05/2024
CMBB2308	220	0.0%	1,550	40	18,150	149	(71)	18,500	4.0	29/01/2024
CMBB2309	430	2.4%	15,060	134	18,150	260	(170)	19,000	4.0	02/05/2024
CMBB2310	360	-26.5%	30	33	18,150	175	(185)	19,000	2.0	22/01/2024
CMBB2311	900	-2.2%	1,760	134	18,150	520	(380)	19,000	2.0	02/05/2024
CMBB2312	1,190	0.0%	90	225	18,150	645	(545)	19,500	2.0	01/08/2024
CMBB2313	320	-31.9%	10,020	85	18,150	128	(192)	21,000	2.0	14/03/2024
CMBB2314	580	1.8%	1,000	231	18,150	286	(294)	20,000	4.0	07/08/2024
CMBB2315	830	1.2%	90	384	18,150	429	(401)	20,000	4.0	07/01/2025
CMBB2316	700	0.0%	1,330	134	18,150	148	(552)	18,000	10.0	02/05/2024
CMBB2317	710	-1.4%	35,340	243	18,150	239	(471)	20,000	5.0	19/08/2024
CMBB2318	1,050	-9.5%	2,100	274	18,150	531	(519)	18,000	4.0	19/09/2024
CMSN2302	1,750	6.1%	1,260	154	63,900	923	(827)	66,000	6.0	22/05/2024
CMSN2305	260	4.0%	41,280	70	63,900	79	(181)	76,790	10.0	28/02/2024
CMSN2306	200	-35.5%	130	64	63,900	40	(160)	80,000	10.0	22/02/2024
CMSN2307	560	3.7%	10	187	63,900	180	(380)	83,000	10.0	24/06/2024
CMSN2309	40	-86.2%	30,810	40	63,900	4	(36)	85,000	8.0	29/01/2024
CMSN2310	100	-68.8%	420	33	63,900	4	(96)	83,000	8.0	22/01/2024
CMSN2311	520	15.6%	17,220	225	63,900	199	(321)	88,500	8.0	01/08/2024
CMSN2312	170	-66.7%	10	48	63,900	0	(170)	98,100	5.0	06/02/2024
CMSN2313	750	7.1%	8,430	292	63,900	384	(366)	80,000	10.0	07/10/2024
CMSN2314	190	-38.7%	1,150	43	63,900	20	(170)	79,000	10.0	01/02/2024
CMSN2315	420	0.0%	14,000	134	63,900	118	(302)	82,000	10.0	02/05/2024
CMSN2316	1,100	0.0%	0	288	63,900	302	(798)	83,980	10.0	03/10/2024
CMSN2317	1,860	2.2%	30	379	63,900	458	(1,402)	86,870	8.0	02/01/2025
CMWG2304	410	17.1%	19,650	8	42,400	442	32	33,680	19.8	28/12/2023
CMWG2305	2,310	10.0%	25,760	154	42,400	2,158	(152)	35,660	4.0	22/05/2024
CMWG2307	90	-57.1%	42,350	40	42,400	46	(44)	50,000	8.0	29/01/2024
CMWG2308	100	-70.6%	178,710	33	42,400	26	(74)	52,000	5.0	22/01/2024
CMWG2309	390	-17.0%	12,160	134	42,400	223	(167)	54,000	5.0	02/05/2024
CMWG2310	710	18.3%	14,290	225	42,400	415	(295)	54,500	5.0	01/08/2024
CMWG2311	150	-72.7%	17,820	48	42,400	13	(137)	58,900	3.0	06/02/2024
CMWG2312	720	-6.5%	37,860	125	42,400	255	(465)	56,000	3.0	23/04/2024
CMWG2313	770	13.2%	86,190	231	42,400	524	(246)	50,000	6.0	07/08/2024
CMWG2314	620	3.3%	118,020	384	42,400	432	(188)	52,000	10.0	07/01/2025
CMWG2315	500	11.1%	270	134	42,400	105	(395)	48,890	20.0	02/05/2024
CMWG2316	790	16.2%	61,240	245	42,400	649	(141)	48,000	6.0	21/08/2024
CMWG2317	670	3.1%	10	124	42,400	283	(387)	50,000	6.0	22/04/2024
CMWG2318	1,750	9.4%	18,420	211	42,400	955	(795)	42,000	6.0	18/07/2024
CNVL2303	770	0.0%	910	92	16,750	469	(301)	17,330	4.0	21/03/2024
CNVL2304	290	0.0%	25,380	2	16,750	308	18	15,560	4.0	22/12/2023
CNVL2305	1,050	-16.0%	3,920	187	16,750	731	(319)	17,000	4.0	24/06/2024
CPDR2303	2,070	-3.3%	4,290	92	26,400	1,814	(256)	19,890	4.0	21/03/2024
CPDR2304	2,120	3.4%	45,940	2	26,400	2,101	(19)	18,000	4.0	22/12/2023
CPDR2305	2,270	2.3%	27,100	187	26,400	1,988	(282)	20,220	4.0	24/06/2024
CPOW2303	10	-95.0%	44,670	1	11,300	0	(10)	15,330	2.0	21/12/2023
CPOW2304	110	-52.2%	180	92	11,300	5	(105)	16,330	2.0	21/03/2024
CPOW2305	110	-54.2%	230	64	11,300	6	(104)	15,000	2.0	22/02/2024
CPOW2306	300	7.1%	1,020	187	11,300	50	(250)	16,000	2.0	24/06/2024
CPOW2308	270	-3.6%	34,540	117	11,300	116	(154)	12,000	5.0	15/04/2024
CPOW2309	280	7.7%	11,560	147	11,300	78	(202)	14,500	2.0	15/05/2024
CPOW2310	420	0.0%	0	33	11,300	7	(413)	14,000	1.0	22/01/2024
CPOW2311	70	-82.9%	20	48	11,300	2	(68)	15,500	1.0	06/02/2024
CPOW2312	310	0.0%	0	43	11,300	97	(213)	12,220	2.0	01/02/2024
CPOW2313	890	0.0%	0	196	11,300	280	(610)	12,890	2.0	03/07/2024
CPOW2314	1,120	0.0%	0	288	11,300	368	(752)	13,110	2.0	03/10/2024
CPOW2315	1,330	0.0%	0	379	11,300	423	(907)	13,460	2.0	02/01/2025
CSHB2301	520	-3.7%	12,800	43	10,700	150	(370)	11,330	2.0	01/02/2024
CSHB2302	950	0.0%	0	134	10,700	251	(699)	12,000	2.0	02/05/2024

CSHB2303	1,210	0.0%	0	195	10,700	300	(910)	12,350	2.0	02/07/2024
CSHB2304	600	-3.2%	10	196	10,700	161	(439)	11,670	5.0	03/07/2024
CSHB2305	600	0.0%	34,300	288	10,700	159	(441)	12,560	5.0	03/10/2024
CSHB2306	1,840	0.0%	0	379	10,700	477	(1,363)	12,780	2.0	02/01/2025
CSTB2305	50	-76.2%	17,140	8	26,950	21	(29)	29,110	5.0	28/12/2023
CSTB2306	1,060	2.9%	16,480	154	26,950	922	(138)	30,000	2.0	22/05/2024
CSTB2309	20	-90.0%	120	8	26,950	4	(16)	30,560	5.0	28/12/2023
CSTB2310	230	-36.1%	42,580	70	26,950	167	(63)	30,330	5.0	28/02/2024
CSTB2312	480	4.4%	2,010	183	26,950	253	(227)	33,330	5.0	20/06/2024
CSTB2313	580	3.6%	20	274	26,950	298	(282)	35,560	5.0	19/09/2024
CSTB2314	180	-33.3%	340	64	26,950	84	(96)	32,220	5.0	22/02/2024
CSTB2315	180	-35.7%	110	93	26,950	81	(99)	34,330	5.0	22/03/2024
CSTB2316	350	6.1%	4,010	187	26,950	161	(189)	36,330	5.0	24/06/2024
CSTB2318	440	10.0%	3,280	147	26,950	312	(128)	32,000	4.0	15/05/2024
CSTB2319	700	9.4%	1,920	117	26,950	287	(413)	27,000	9.0	15/04/2024
CSTB2321	150	-51.6%	650,420	40	26,950	186	36	29,000	4.0	29/01/2024
CSTB2322	1,030	21.2%	3,060	134	26,950	411	(619)	30,000	4.0	02/05/2024
CSTB2323	250	-26.5%	28,220	33	26,950	155	(95)	29,000	4.0	22/01/2024
CSTB2324	500	-21.9%	390	134	26,950	342	(158)	31,000	4.0	02/05/2024
CSTB2325	740	5.7%	170	225	26,950	509	(231)	31,500	4.0	01/08/2024
CSTB2326	940	-16.1%	10	125	26,950	426	(514)	33,000	2.0	23/04/2024
CSTB2327	430	4.9%	34,620	231	26,950	325	(105)	32,000	6.0	07/08/2024
CSTB2328	470	4.4%	3,020	384	26,950	346	(124)	33,000	8.0	07/01/2025
CSTB2329	190	-40.6%	3,110	43	26,950	63	(127)	31,890	4.0	01/02/2024
CSTB2330	460	18.0%	25,490	134	26,950	190	(270)	34,000	4.0	02/05/2024
CSTB2331	480	6.7%	7,240	196	26,950	212	(268)	35,000	5.0	03/07/2024
CSTB2332	700	6.1%	10	288	26,950	304	(396)	35,890	5.0	03/10/2024
CSTB2333	3,200	0.0%	0	379	26,950	1,018	(2,182)	36,110	2.0	02/01/2025
CSTB2334	2,040	8.5%	210	245	26,950	1,266	(774)	27,000	3.0	21/08/2024
CSTB2335	1,250	0.0%	10	124	26,950	422	(828)	31,000	3.0	22/04/2024
CSTB2336	530	1.9%	2,220	149	26,950	302	(228)	31,000	5.0	17/05/2024
CSTB2337	1,040	2.0%	42,330	335	26,950	639	(401)	27,000	7.0	19/11/2024
CTCB2302	1,880	-2.6%	1,930	154	30,350	1,615	(265)	27,000	3.0	22/05/2024
CTCB2304	160	-52.9%	6,150	40	30,350	72	(88)	34,500	4.0	29/01/2024
CTCB2305	350	0.0%	0	33	30,350	175	(175)	32,000	4.0	22/01/2024
CTCB2306	840	6.3%	230	134	30,350	512	(328)	32,000	4.0	02/05/2024
CTCB2307	1,050	0.0%	0	225	30,350	550	(500)	34,000	4.0	01/08/2024
CTCB2308	380	-30.9%	7,000	85	30,350	127	(253)	37,000	3.0	14/03/2024
CTCB2309	1,400	0.0%	0	278	30,350	770	(630)	35,000	3.0	23/09/2024
CTCB2310	500	2.0%	3,440	292	30,350	302	(198)	35,000	8.0	07/10/2024
CTCB2311	1,770	0.0%	10	124	30,350	647	(1,123)	32,000	3.0	22/04/2024
CTPB2303	160	0.0%	24,450	8	16,900	158	(2)	15,810	7.2	28/12/2023
CTPB2304	610	-4.7%	3,640	134	16,900	178	(432)	18,890	4.0	02/05/2024
CTPB2305	770	0.0%	200	196	16,900	221	(549)	19,330	4.0	03/07/2024
CTPB2306	2,090	0.0%	0	288	16,900	550	(1,540)	19,890	2.0	03/10/2024
CVHM2302	950	6.7%	2,920	154	39,950	321	(629)	50,000	4.0	22/05/2024
CVHM2305	110	-54.2%	50	70	39,950	7	(103)	57,780	8.0	28/02/2024
CVHM2306	70	-66.7%	640	64	39,950	2	(68)	60,670	8.0	22/02/2024
CVHM2307	340	-15.0%	300	187	39,950	46	(294)	62,670	8.0	24/06/2024
CVHM2309	60	-70.0%	123,520	40	39,950	0	(60)	62,000	8.0	29/01/2024
CVHM2310	80	-75.0%	3,460	33	39,950	0	(80)	59,000	5.0	22/01/2024
CVHM2311	360	-20.0%	73,960	225	39,950	139	(221)	60,500	5.0	01/08/2024
CVHM2312	300	-28.6%	3,770	134	39,950	87	(213)	56,000	5.0	02/05/2024
CVHM2313	490	0.0%	24,120	292	39,950	271	(219)	50,000	10.0	07/10/2024
CVHM2314	180	-5.3%	8,220	43	39,950	24	(156)	48,890	8.0	01/02/2024
CVHM2315	480	0.0%	0	134	39,950	117	(363)	50,890	8.0	02/05/2024
CVHM2316	640	0.0%	0	196	39,950	190	(450)	51,230	8.0	03/07/2024
CVHM2317	890	0.0%	0	288	39,950	274	(616)	52,350	8.0	03/10/2024
CVHM2318	1,750	-1.1%	2,000	379	39,950	555	(1,195)	53,460	5.0	02/01/2025

CVHM2319	800	0.0%	10	124	39,950	140	(660)	52,000	5.0	22/04/2024
CVIB2302	1,080	1.9%	1,140	154	18,700	879	(201)	19,150	1.7	22/05/2024
CVIB2304	700	4.5%	550	231	18,700	390	(310)	20,000	4.0	07/08/2024
CVIB2305	520	0.0%	610	384	18,700	259	(261)	22,000	6.0	07/01/2025
CVIB2306	1,740	3.6%	2,020	245	18,700	1,536	(204)	17,000	2.0	21/08/2024
CVIB2307	820	15.5%	14,430	243	18,700	320	(500)	21,000	4.0	19/08/2024
CVIC2303	10	-94.7%	26,900	1	43,250	0	(10)	57,780	8.0	21/12/2023
CVIC2304	200	-23.1%	1,220	92	43,250	25	(175)	59,890	8.0	21/03/2024
CVIC2305	160	-40.7%	1,060	64	43,250	6	(154)	61,110	8.0	22/02/2024
CVIC2306	1,150	0.0%	0	187	43,250	85	(1,065)	62,220	8.0	24/06/2024
CVIC2308	510	0.0%	6,890	231	43,250	313	(197)	50,000	10.0	07/08/2024
CVIC2309	560	3.7%	6,130	292	43,250	329	(231)	52,000	10.0	07/10/2024
CVIC2310	340	0.0%	620	43	43,250	56	(284)	50,000	8.0	01/02/2024
CVIC2311	420	0.0%	0	71	43,250	75	(345)	52,000	8.0	29/02/2024
CVIC2312	740	-2.6%	70	196	43,250	213	(527)	52,350	10.0	03/07/2024
CVIC2313	980	0.0%	0	288	43,250	290	(690)	53,460	10.0	03/10/2024
CVIC2314	2,620	0.0%	0	379	43,250	707	(1,913)	54,570	5.0	02/01/2025
CVNM2304	570	5.6%	21,780	70	68,100	252	(318)	68,760	9.7	28/02/2024
CVNM2305	450	7.1%	4,570	64	68,100	148	(302)	71,020	9.7	22/02/2024
CVNM2306	870	7.4%	3,700	187	68,100	268	(602)	73,170	9.7	24/06/2024
CVNM2308	880	8.6%	1,630	134	68,100	434	(446)	69,000	8.0	02/05/2024
CVNM2309	140	-72.6%	3,060	48	68,100	4	(136)	82,000	5.0	06/02/2024
CVNM2310	660	10.0%	34,500	231	68,100	142	(518)	80,000	10.0	07/08/2024
CVNM2311	1,020	1.0%	610	384	68,100	273	(747)	80,000	10.0	07/01/2025
CVNM2312	170	-45.2%	720	43	68,100	4	(166)	80,000	10.0	01/02/2024
CVNM2313	400	5.3%	3,310	134	68,100	28	(372)	83,980	10.0	02/05/2024
CVNM2314	1,050	0.0%	0	288	68,100	112	(938)	86,890	8.0	03/10/2024
CVNM2315	3,290	0.0%	0	379	68,100	300	(2,990)	88,890	4.0	02/01/2025
CVNM2316	1,250	0.0%	0	124	68,100	551	(699)	65,000	10.0	22/04/2024
CVPB2304	130	0.0%	35,870	8	18,250	135	5	16,200	15.3	28/12/2023
CVPB2305	990	0.0%	7,330	117	18,250	715	(275)	17,160	2.9	15/04/2024
CVPB2308	90	-55.0%	38,630	40	18,250	34	(56)	20,970	3.8	29/01/2024
CVPB2309	250	0.0%	211,390	134	18,250	146	(104)	21,450	3.8	02/05/2024
CVPB2310	200	-54.6%	110	33	18,250	75	(125)	20,490	1.9	22/01/2024
CVPB2311	940	-4.1%	1,900	134	18,250	563	(377)	19,540	1.9	02/05/2024
CVPB2312	1,310	0.0%	0	225	18,250	732	(578)	20,020	1.9	01/08/2024
CVPB2313	430	0.0%	0	48	18,250	15	(415)	23,260	1.9	06/02/2024
CVPB2314	360	0.0%	6,420	231	18,250	184	(176)	22,880	3.8	07/08/2024
CVPB2315	400	0.0%	13,530	384	18,250	203	(197)	23,350	5.7	07/01/2025
CVPB2316	370	-5.1%	6,000	134	18,250	83	(287)	22,360	4.8	02/05/2024
CVPB2317	430	-8.5%	6,000	196	18,250	149	(281)	22,880	3.8	03/07/2024
CVPB2318	650	-1.5%	24,160	288	18,250	214	(436)	23,420	3.8	03/10/2024
CVPB2319	2,420	0.0%	0	379	18,250	538	(1,882)	23,950	1.9	02/01/2025
CVPB2320	830	0.0%	0	124	18,250	209	(621)	20,970	2.9	22/04/2024
CVPB2321	620	0.0%	8,210	243	18,250	328	(292)	18,000	7.0	19/08/2024
CVPB2322	790	-1.3%	2,900	274	18,250	406	(384)	20,000	4.0	19/09/2024
CVRE2303	1,110	5.7%	1,990	154	23,000	518	(592)	25,000	3.0	22/05/2024
CVRE2306	130	0.0%	73,770	70	23,000	28	(102)	29,330	5.0	28/02/2024
CVRE2307	90	-55.0%	5,320	64	23,000	14	(76)	30,330	5.0	22/02/2024
CVRE2308	300	3.5%	50	187	23,000	97	(203)	31,330	5.0	24/06/2024
CVRE2310	50	-68.8%	7,020	40	23,000	4	(46)	30,000	6.0	29/01/2024
CVRE2311	60	-73.9%	56,640	33	23,000	6	(54)	29,000	4.0	22/01/2024
CVRE2312	500	6.4%	3,350	134	23,000	188	(312)	27,500	4.0	02/05/2024
CVRE2313	490	6.5%	1,530	225	23,000	231	(259)	29,500	4.0	01/08/2024
CVRE2314	50	-82.1%	2,090	48	23,000	1	(49)	34,100	3.0	06/02/2024
CVRE2315	300	3.5%	19,810	292	23,000	147	(153)	30,000	8.0	07/10/2024
CVRE2316	240	0.0%	20	43	23,000	13	(227)	29,000	4.0	01/02/2024
CVRE2317	330	0.0%	54,520	134	23,000	96	(234)	30,000	4.0	02/05/2024
CVRE2318	430	2.4%	10	196	23,000	141	(289)	31,000	4.0	03/07/2024

CVRE2319	720	0.0%	0	288	23,000	218	(502)	31,780	4.0	03/10/2024
CVRE2320	2,630	0.0%	0	379	23,000	589	(2,041)	32,330	2.0	02/01/2025
CVRE2321	570	-6.6%	20	93	23,000	70	(500)	29,000	4.0	22/03/2024
CVRE2322	1,290	1.6%	27,940	211	23,000	779	(511)	24,000	3.0	18/07/2024

(*) 歐式交易方式，以現金交易

(**) PHS 採用 Black-Scholes 估價方式

期投資股

股票代碼	證券所	現時價格	目標價*	報告日	預期 2023 年盈利 (十億越盾)	PE Forward	PB Forward
BID	HOSE	41,300	55,800	12/7/2023	25,522	11.0	1.8
FRT	HOSE	101,500	117,700	12/7/2023	305	45.5	9.3
NLG	HOSE	36,500	40,600	12/7/2023	631	18.5	1.5
TCM	HOSE	41,200	55,300	11/28/2023	221	15.5	1.7
DPR	HOSE	29,300	44,000	11/27/2023	300	10.4	1.1
GEG	HOSE	13,250	18,900	11/23/2023	208	18.8	1.6
MWG	HOSE	42,400	65,900	11/17/2023	356	165.2	2.5
SIP	HOSE	58,000	83,400	11/17/2023	1,123	9.7	3.1
DPM	HOSE	32,700	35,000	11/15/2023	900	13.1	1.2
SAB	HOSE	62,000	88,050	11/15/2023	5,639	17.7	3.7
VCB	HOSE	81,100	87,300	11/14/2023	37,497	13.0	2.2
STK	HOSE	25,800	34,450	11/13/2023	82	19.3	1.3
TCB	HOSE	30,350	45,100	11/10/2023	18,401	7.0	1.0
FMC	HOSE	45,100	59,400	11/7/2023	272	10.4	1.3
DCM	HOSE	31,350	38,900	10/25/2023	1,823	11.3	1.9
KDH	HOSE	29,800	40,900	10/23/2023	1,008	29.1	2.1
VCG	HOSE	24,200	33,000	10/18/2023	492	30.9	1.7
VRE	HOSE	23,000	39,400	10/16/2023	4,036	22.7	2.6
POW	HOSE	11,300	14,800	9/22/2023	1,817	23.6	1.1
VPB	HOSE	18,250	24,400	9/21/2023	14,007	11.8	1.0
ANV	HOSE	30,250	44,600	9/20/2023	574	10.3	1.7
BSR	UPCOM	18,486	20,200	8/30/2023	7,288	8.7	1.1
VNM	HOSE	68,100	73,100	8/25/2023	9,365	16.3	4.9
MSH	HOSE	36,500	49,350	8/23/2023	270	13.7	2.0
GAS	HOSE	75,200	111,000	8/17/2023	13,268	16.2	3.2
DGW	HOSE	51,500	50,800	8/14/2023	440	18.8	3.1
IDC	HNX	50,800	48,527	8/3/2023	48,527	6.1	2.8
PNJ	HOSE	80,300	89,000	8/3/2023	1,729	12.2	3.0
NT2	HOSE	23,650	32,500	8/2/2023	671	13.9	2.1
STB	HOSE	26,950	38,000	7/14/2023	7,259	9.9	1.6
PLX	HOSE	34,400	45,100	7/5/2023	3,513	18.3	2.5
ACB	HOSE	23,200	25,400	6/30/2023	14,955	6.6	1.3
CTG	HOSE	26,550	39,700	6/13/2023	19,121	10.0	1.5
MBB	HOSE	18,150	27,200	6/13/2023	21,242	5.8	1.2
HDB	HOSE	18,800	23,170	6/13/2023	10,216	6.2	1.3
TPB	HOSE	16,900	24,000	6/13/2023	6,732	5.7	1.0
OCB	HOSE	13,200	22,700	6/13/2023	4,354	7.2	1.1
VIB	HOSE	18,700	29,300	6/13/2023	9,378	6.6	1.5
LPB	HOSE	15,400	18,800	6/13/2023	4,925	6.6	1.1
MSB	HOSE	12,550	21,900	6/13/2023	4,803	9.1	1.4
SHB	HOSE	10,700	15,600	6/13/2023	8,035	6.0	0.9

DHG	HOSE	99,800	111,600	6/13/2023	1,061	13.8	3.0
IMP	HOSE	57,200	68,000	6/13/2023	286	15.9	2.2
QTP	UPCOM	14,439	23,900	6/13/2023	1,300	8.3	1.6
PVS	HNX	38,400	30,700	6/13/2023	1,059	16.8	1.2
MPC	UPCOM	17,258	19,200	6/13/2023	597	12.9	1.3
VHM	HOSE	39,950	83,100	6/13/2023	29,034	12.5	2.3
KBC	HOSE	31,500	32,000	6/13/2023	2,073	11.9	1.3
HPG	HOSE	27,200	35,400	6/13/2023	7,698	16.6	1.2
SBT	HOSE	13,450	16,700	6/13/2023	827	15.7	1.1
PVI	HNX	45,000	47,002	12/19/2022	996	13.8	1.3
BMI	HOSE	21,000	25,190	12/19/2022	427	9.0	1.0
BVH	HOSE	39,350	70,900	12/19/2022	2,967	17.7	2.3
VHC	HOSE	71,700	69,000	12/19/2022	1,510	8.4	1.5
SZC	HOSE	42,900	42,700	12/19/2022	585	7.5	2.6
GVR	HOSE	19,750	29,755	12/19/2022	5,521	27.8	2.1
LHG	HOSE	29,300	42,250	12/19/2022	653	3.5	1.2
PVT	HOSE	26,450	26,900	12/19/2022	831	14.1	1.2
TRA	HOSE	81,000	117,400	12/19/2022	349	13.9	2.8

資料來源: PHFM 收集

*若除權交易日發生在報告日後將影響目標價

分析師認證

這份報告由 Pham Quang Chuong - 富鑫證券股份公司研究員製作。負責籌備本研究報告之全部或部份內容之研究分析師、策略分析師、研究人員以茲聲明，任何研究分析師、策略分析師、研究人員在於本研究報告所提出之觀點，皆精確反映出其對於該發行機構與證券之個人意見。各研究分析師、策略分析師、研究人員均保證，其報酬在過去與未來，絕對沒有任何一部分是直接或間接與研究分析師、策略分析師、研究人員在此研究報告中所呈現之特定推薦或觀點有關。

評等指標定義

加碼= 預估其未來之潛在上漲空間大於10%。

觀望= 預估其未來之潛在漲跌空間將在下上10%之間。

減碼= 預估其未來之潛在下跌空間大於10%。

未評等= 本股票並不在富鑫證券之評等涵蓋範圍，或者尚未上市。

績效表現根據12個月的總回報(包含股息)所評定。

富鑫證券股份公司

地址：21st Floor, Phu My Hung Building, 08 Hoang Van Thai Street, Tan Phu Ward, District 7, HCMC.

電話號碼：(84-28) 5 413 5479

傳真號碼：+84 28 5413 5473

胡志明市

富美興交易室

地址：Ground Floor, CR2-08, 107 Ton Dat Tien, Tan Phu Ward, District 7, Ho Chi Minh City

電話號碼：(84-28) 5 413 5478

傳真號碼：+84 28 5413 5473

Tan Binh 分行

地址：Park Legend Building, 251 Hoang Van Thu Street, Ward 2, Tan Binh District, HCMC

電話號碼：(84-28) 3813 2401

傳真號碼：(84-28) 3813 2415

第三郡分行

地址：4th & 5th Floor, D&D Tower, 458 Nguyen Thi Minh Khai, Ward 2, District 3, HCMC

電話號碼：(84-28) 382 08068

傳真號碼：(84-28) 3820 8206

第一郡分行

地址：Room 1003A, 10th Floor, No. 81-83-83B-85 Ham Nghi Street, Nguyen Thai Binh Ward, District 1, HCMC

電話號碼：(84-28) 3 535 6060

傳真號碼：(84-28) 3 535 2912

河內市

Ha Noi 分行

地址：5th Floor, Vinafor Building, No.127 Lo Duc, Dong Mac Ward, Hai Ba Trung District, Ha Noi

電話號碼：(84-24) 3 933 4566

傳真號碼：(84-24) 3 933 4820

Thanh Xuan 分行

地址：5th Floor, UDIC Complex Building, N04 Hoang Dao Thuy, Trung Hoa Ward, Cau Giay District, Ha Noi

電話號碼：(84-24) 6 250 9999

傳真號碼：(84-24) 6 250 6666

海防市

海防分行

地址：2nd Floor, Eliteco Building No.18 Tran Hung Dao, Hoang Van Thu Ward, Hong Bang District, Hai Phong

電話號碼：(84-225) 384 1810

傳真號碼：(84-225) 384 1801