

越股行情

19/12/2023	HOSE		VN30		HNX	
收盤價	1,096.30	0.40%	1,091.87	0.66%	227.27	0.68%
成交股數(百萬股)	650.08	-8.87%	173.06	-32.80%	94.71	21.71%
撮合股數(百萬股)	561.33	3.10%	147.51	-2.24%	78.81	26.01%
與最近 20 日之平均比較	724.09	-22.48%	167.97	-12.18%	94.30	-16.43%
成交值(十億越盾)	12,810	-13.05%	5,007	-28.94%	1,708	34.95%
撮合成交值(十億越盾)	10,883	3.91%	4,152	-1.74%	1,361	32.97%
與最近 20 日之平均比較	14,790	-26.41%	4,823	-13.90%	1,844	-26.19%
上漲家數	256	44%	20	67%	89	39%
下跌家數	231	40%	6	20%	68	29%
持平家數	95	16%	4	13%	74	32%

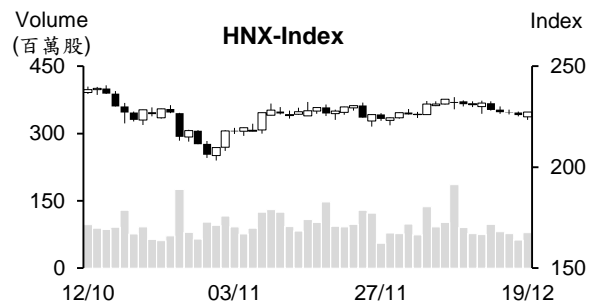
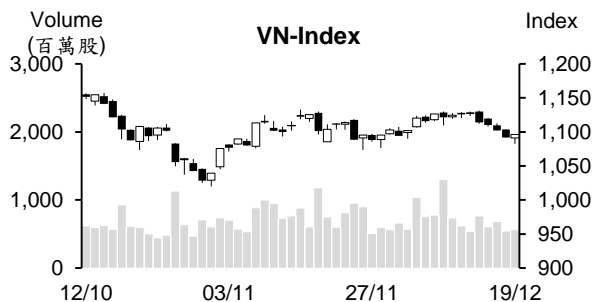

市場概況

今日(12月19日)越股於盤末出現反轉跡象，兩大指數最終以當天最高點作收。多數交易時間，盤勢交易氣氛維持低迷，大部分類股都下跌。所幸午盤後半段，藍籌股，特別是指標銀行、零售、鋼鐵及證券股同步回升，推升VN指數由今日的低點反彈近15點，支持指數最終收在1,096.3點(+0.4%)。雖然尾盤買盤進場明顯提升，但整體量能仍維持在較低水位。外資也維持減碼。HNX指數收在227.2點(+0.68%)。

技術分析

VN指數回升，但仍收在MA5均線之下，量能維持低於最近二十日平均成交量。由於MA5與MA20出現死亡交叉，短線盤勢仍偏空。另外，平滑異同移動平均線(MACD)向下與訊號線-Signal交叉(賣出信號)，加以動向指標(ADX)提升至22點，以及-DI在+DI之上且其距離放大，指數回落至區間下緣(1,073點)的機率上升。若無法守住此支撐，1,000-1,020點(10月底底部)將為指數之下低個支撐；河內部分，HNX指數雖上漲，但仍收在MA20均線之下，加以MACD向下與Signal交叉(賣出訊號)，短線盤勢仍面臨修正壓力，220點(最近底部)為目前指數的支撐。整體而言，短線盤勢仍在面臨修正壓力，操作上建議投資人對追價買進的股票需要謹慎以避免面臨盤勢動盪之風險。

建議股名單: MBB (減碼)

觀察股名單: PDR、SHS

(請參考第2頁)

當日調整股名單

次號	股票代碼	評等	評等日	現時價格	買入區間	持股表現	目標價	預期獲利	停損價	預期損失	備註
1	MBB	加碼	20/12/23	18.15	18.15	0.0%	19.4	6.9%	17.9	-1.4%	MBB 在積累上漲動能後有機會回升。

次號	股票代碼	評等	評等日	現時價格	支撐/壓力	停損	技術指標
1	PDR	觀察買進	20/12/23	26.5	28-28.5	25.4	PDR 在 MA50 均線附近出現反彈 (K 線出現下影線)，量能同步擴增 → 預期短線 PDR 將回升。
2	SHS	觀察買進	20/12/23	18.8	19.5-20	18	SHS 在 18-18.5 支撐區間膠著後已上漲 → 預期短線 SHS 將回升。

投資組合部位

次號	股票代碼	評等	評等日	現時價格	買入區間	持股表現	目標價	預期獲利	停損價	預期損失	備註
1	FPT	加碼	01/12/23	94.6	91.9	2.9%	100.8	9.7%	89	-3.2%	

今年前十一個月汽車進口值逾 26 億美元、進口量近 11.13 萬輛

海關總局消息指出，2023 年前十一個月越南汽車進口金額為 26.5 億美元、進口量為 111,278 輛，較去年同期分別縮減 26.6% 及 22%。泰國、印尼及中國為越南前三大汽車進口市場。越南向泰國進口汽車最多，進口量及進口值分別為 50,144 輛 (萎縮 18%) 及 10.7 億美元 (萎縮 22%)。另外，越南也向美國、德國、日本、韓國及法國等市場進口汽車。

受消費需求下降之影響，預期 2023 年汽車銷售額將不如 2022 年，難以突破 40.4 萬多輛。

截至 12 月 13 日為止，授信成長 9.87%

越南國家銀行 (SBV) 貨幣政策局副局長 Bui Thuy Hang 表示，截至 12 月 13 日為止，授信較 2022 年底成長 9.87%。截至 11 月 31 日為止，授信增長 9.15%。數據顯示，在 13 天內，銀行已加快放款 85.8 兆越盾。雖然這樣，目前授信成長率仍低於 14% 上限

美元賣出價高出 24,500 越盾

據越南國家銀行 (SBV) 之公佈，12 月 19 日中心匯率為 1 美元 23,914 越盾，較 18 日上漲 31 越盾。SBV 交易所的匯率區間為 1 美元 23,400 越盾 - 25,059 越盾。商業銀行的美元賣出價格均高出 24,500 越盾。Vietcombank 及 Vietinbank 至 24,160 - 24,530 越盾 (上漲 100 月頓) 及 24,126 - 24,546 越盾 (上漲 103 越盾)。BIDV 匯率為 24,210 - 24,510 越盾。Techcombank 的匯率上漲至 24,193 越盾及 24,539 越盾 (上漲 93-98 越盾)。Sacombank 匯率也上漲至 24,168 - 24,521 越盾 (上漲 118-111 越盾)。

黑市匯率也上漲，波動在 24,650 - 24,750 越盾，較 18 日上漲 10 越盾。

資料來源：Cafef、Vietnambiz、Fireant

Dragon Capital 已不是 Vinh Hoan (VHC) 的大股東

據最新公告顯示，Norges Bank 成員基金 (Dragon Capital 管理) 於 12 月 13 日已賣出 10 萬 VHC 股 (Vinh Hoan 股份公司-VHC)，因此 Dragon Capital 的相關基金持有 VHC 股數由 940 萬股減少至 930 萬股，持股率由 5.02% 縮減至 4.97%，已不是 Vinh Hoan 的大股東。

11 月 VHC 營收較 10 月增長 14% 至 8,550 億越盾。鯰魚營收仍為 VHC 之主要營收 (3,760 億越盾)，但較 10 月縮減了 15%。美國為 Vinh Hoan 的最大出口市場，其銷售額增長 26% (相當於增加 2,130 億越盾)。國內的營收亦成長 48% 至 3,250 億越盾。

在完成發放股利後，VietinBank 註冊資本增加至 53.7 兆越盾

VietinBank 已發行 564,241,139 股來發放股利 (比率為 11.7415%)。在發放股利後，VietinBank 的註冊資本由 48.057 兆越盾增加到近 53.7 兆越盾。

截至 2023 年第三底為止，資產總額較去年底增加 4.4% 至 1,890 兆越盾。授信餘額及存款餘額分別增長 8.7% 及 4.9% 為 1,390 兆越盾及 1,310 兆越盾。值得注意的是，在較多銀行的 CASA 比率較今年初下降下，第三季底 VietinBank 的 CASA 比率持由 2023 年第二季底的 18.7% 提高至 20%，相當於 2022 年底的水位。另外，VietinBank 的不良貸款率僅為 1.37%。稅前盈餘較去年同期成長 10.4% 至 17.4 兆越盾。

TDM 將賣出 1,000 萬股 (相當於市價的 73%)

Thu Dau Mot 供水股份公司 (HOSE: TDM) 將以價格為每股 3 萬越盾認銷 1,000 萬股 (比率為 10:1)。預期 3,000 億越盾的籌集資金將用於擴大經營計畫。

資料來源：Cafef、Vietstock

市場統計

撮合統計

推升指數的前五名股票

HOSE				HNX			
股票代碼	收盤價 (越盾)	漲跌 %	影響指數 %	股票代碼	收盤價 (VND)	漲跌 %	影響指數 %
HPG	27,200	2.26%	0.08%	SHS	18,800	2.73%	0.13%
CTG	26,500	1.73%	0.05%	HUT	19,400	1.57%	0.09%
TCB	30,600	1.83%	0.04%	MBS	23,100	2.67%	0.09%
HDB	18,950	2.99%	0.04%	PVS	37,900	1.34%	0.08%
MWG	40,650	2.65%	0.03%	IDC	50,500	1.00%	0.05%

拖累指數的前五名股票

HOSE				HNX			
股票代碼	收盤價 (越盾)	漲跌 %	影響指數 %	股票代碼	收盤價 (越盾)	漲跌 %	影響指數 %
VHM	39,500	-1.00%	-0.04%	PTI	40,100	-7.39%	-0.09%
VCB	81,200	-0.37%	-0.04%	TIG	12,000	-7.69%	-0.06%
GAS	75,000	-0.66%	-0.03%	BAB	12,600	-0.79%	-0.03%
MSN	62,200	-1.11%	-0.02%	LAS	13,800	-3.50%	-0.02%
HAG	12,400	-6.77%	-0.02%	NVB	10,200	-0.97%	-0.02%

前五名成交量

HOSE				HNX			
股票代碼	收盤價 (越盾)	漲跌 %	成交量 (股)	股票代碼	收盤價 (越盾)	漲跌 %	成交量 (千股)
HAG	12,400	-6.77%	22,285,558	SHS	18,800	2.73%	19,144,415
HPG	27,200	2.26%	20,502,049	CEO	22,600	1.35%	10,176,411
VND	21,800	1.16%	18,450,671	TIG	12,000	-7.69%	7,925,442
STB	26,600	1.14%	18,264,138	MST	5,700	7.55%	5,442,206
VIX	16,800	2.44%	16,403,000	MBS	23,100	2.67%	4,523,894

前五名成交值

HOSE				HNX			
股票代碼	收盤價 (越盾)	漲跌 %	成交值 (十億越盾)	股票代碼	收盤價 (越盾)	漲跌 %	成交值 (十億越盾)
HPG	27,200	2.26%	549.7	SHS	18,800	2.73%	354.3
SSI	32,150	1.42%	498.1	CEO	22,600	1.35%	225.8
STB	26,600	1.14%	479.3	MBS	23,100	2.67%	102.9
VND	21,800	1.16%	397.9	TIG	12,000	-7.69%	95.5
PDR	26,500	0.76%	307.0	PVS	37,900	1.34%	95.2

議價交易

前五名股

HOSE			HNX		
股票代碼	成交量 (股)	成交值 (十億越盾)	股票代碼	成交量 (股)	成交值 (十億越盾)
MSN	4,658,900	302.26	SHS	9,000,000	180.00
EIB	15,254,879	291.66	HUT	3,750,000	73.13
PET	5,190,000	137.90	PMC	400,000	31.96
MSB	10,131,000	128.66	IDC	570,000	30.09
VPB	5,875,000	110.65	GKM	593,000	19.60

外資交易行情 (股票)

證交所	買進成交量 (百萬股)	買進金額 (十億越盾)	賣出成交量 (百萬股)	賣出金額 (十億越盾)	淨買/賣成 交易 (百萬股)	淨買/賣超值 (十億越盾)
HOSE	43.16	1,121.22	62.79	1,587.22	-19.63	-466.00
HNX	0.50	20.13	0.68	18.75	-0.18	1.38
總計	43.66	1,141.35	63.47	1,605.97	-19.81	-464.62

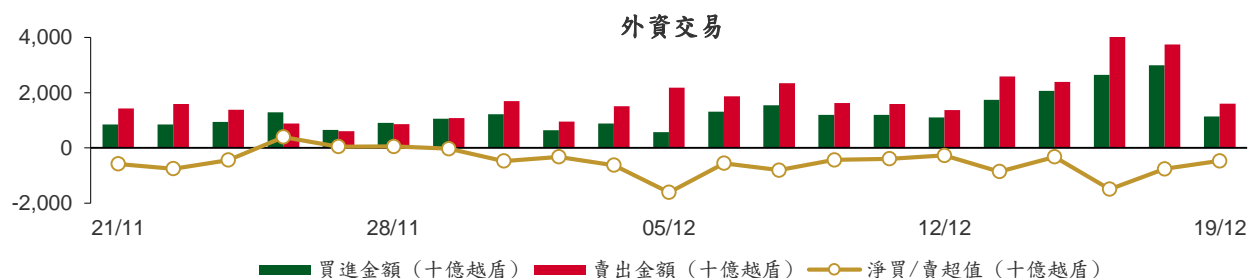

前五名買進							
HOSE				HNX			
股票代碼	收盤價 (越盾)	成交量 (股)	成交值 (十億越盾)	股票代碼	收盤價 (越盾)	成交量 (股)	成交值 (十億越盾)
FUEVFNVD	24,790	10,458,900	259.96	IDC	50,500	333,200	16.65
FPT	94,600	796,900	80.06	TNG	20,200	60,200	1.22
VHC	72,000	908,100	64.47	PVI	45,000	21,100	0.95
DGC	92,300	738,750	63.96	TIG	12,000	35,100	0.42
MWG	40,650	1,542,800	61.33	SHS	18,800	20,200	0.37

前五名賣出							
HOSE				HNX			
股票代碼	收盤價 (越盾)	成交量 (股)	成交值 (十億越盾)	股票代碼	收盤價 (越盾)	成交量 (股)	成交值 (十億越盾)
EIB	18,300	8,962,170	171.49	PVS	37,900	307,500	11.54
FUEVFNVD	24,790	4,721,000	117.02	SHS	18,800	209,905	3.88
VNM	67,000	1,554,143	103.91	PVI	45,000	15,000	0.68
SSI	32,150	3,064,453	97.33	BVS	25,400	24,500	0.62
FPT	94,600	792,583	79.65	TNG	20,200	26,100	0.53

前五名淨買超							
HOSE				HNX			
股票代碼	收盤價 (越盾)	淨買成交量 (股)	淨買超值 (十億越盾)	股票代碼	收盤價 (越盾)	淨買成交量 (股)	淨買超值 (十億越盾)
FUEVFNVD	24,790	5,737,900	142.94	IDC	50,500	323,600	16.17
DGC	92,300	577,320	49.23	TNG	20,200	34,100	0.69
VRE	22,700	719,453	16.25	TIG	12,000	35,100	0.42
HDB	18,950	663,963	12.63	PVI	45,000	6,100	0.27
MWG	40,650	279,800	10.96	VCS	54,600	2,295	0.12

前五名淨賣超

HOSE				HNX			
股票代碼	收盤價 (越盾)	淨賣成交量 (股)	淨賣超值 (十億越盾)	股票代碼	收盤價 (越盾)	淨賣成交量 (股)	淨賣超值 (十億越盾)
EIB	18,300	-8,950,670	-171.29	PVS	37,900	-304,300	-11.42
VNM	67,000	-1,399,643	-93.60	SHS	18,800	-189,705	-3.51
SSI	32,150	-2,881,853	-91.54	BVS	25,400	-24,500	-0.62
HCM	31,500	-1,838,700	-57.25	EID	20,700	-13,200	-0.27
STB	26,600	-2,148,300	-56.41	NVB	10,200	-19,000	-0.19

ETF 交易

價格統計					外資交易			
ETF 代碼	收盤價 (越盾)	漲跌 (%)	成交量 (股)	成交值 (十億越盾)	ETF 代碼	買進金額 (十億越盾)	賣出金額 (十億越盾)	淨超值 (十億越盾)
E1VFN30	18,840	0.4%	466,679	8.72	E1VFN30	4.22	7.41	-3.20
FUEMAV30	12,990	0.9%	4,000	0.05	FUEMAV30	0.03	0.02	0.01
FUESSV30	13,350	-0.4%	17,400	0.23	FUESSV30	0.01	0.22	-0.21
FUESSV50	17,000	0.0%	10,500	0.18	FUESSV50	0.00	0.00	-0.00
FUESSVFL	17,820	1.1%	594,100	10.57	FUESSVFL	1.83	10.44	-8.61
FUEVFVND	24,790	-0.7%	11,498,718	285.79	FUEVFVND	259.96	117.02	142.94
FUEVN100	14,750	-0.1%	105,600	1.55	FUEVN100	0.01	1.26	-1.25
FUEIP100	8,050	0.0%	0	0.00	FUEIP100	0.00	0.00	0.00
FUEKIV30	7,100	-2.7%	600	0.00	FUEKIV30	0.00	0.00	-0.00
FUEDCMID	10,400	0.7%	15,500	0.16	FUEDCMID	0.00	0.13	-0.13
FUEKIVFS	10,200	0.0%	0	0.00	FUEKIVFS	0.00	0.00	0.00
FUEMAVND	10,500	0.6%	400	0.00	FUEMAVND	0.00	0.00	0.00
FUEFCV50	12,480	-0.2%	5,100	0.06	FUEFCV50	0.00	0.00	0.00
FUEBFVND	12,510	0.0%	0	0.00	FUEBFVND	0.00	0.00	0.00
總計			12,718,597	307.32	總計	266.05	136.50	129.55

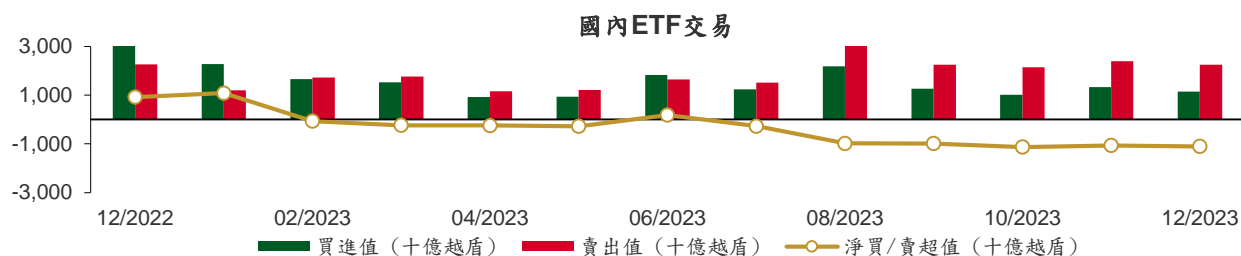

從2022年12月1日至2023年12月19日 國內ETF價格變動

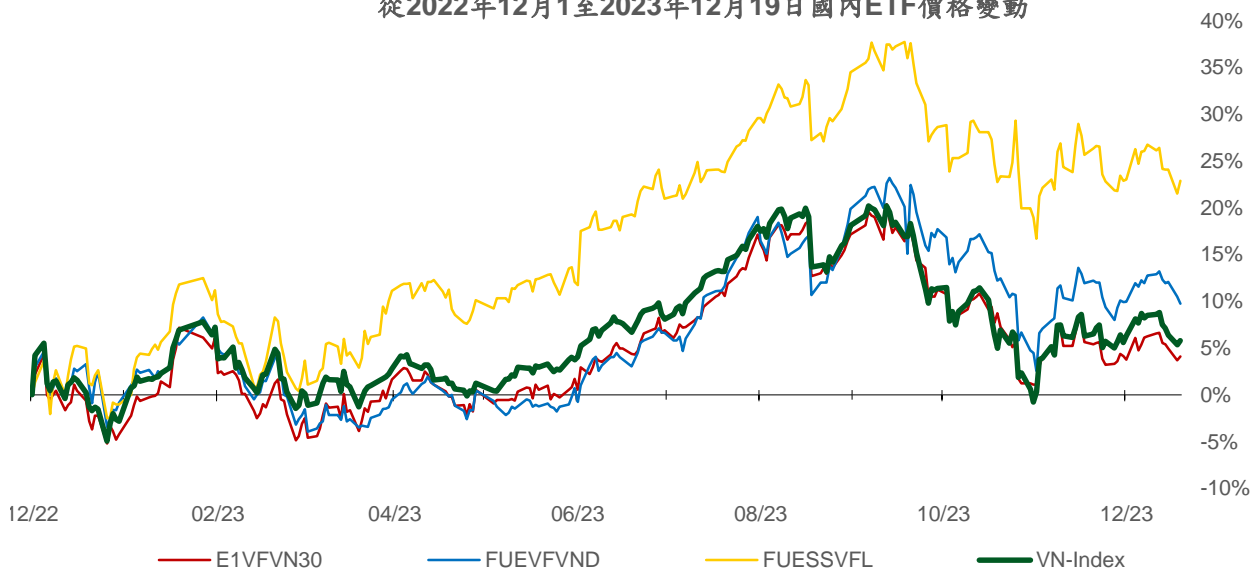

權證資訊

權證代碼 (*)	收盤價 (越盾)	漲跌 (%)	成交量	到期的 天數	標的股 票之價 格 (越盾)	權證理 論價格 (越盾) (**)	與收盤 價的差 異(越盾)	履約價 格(越盾)	行使比 例 n:1	最後交易日
CACB2303	420	7.7%	18,920	41	23,050	284	-136	22,500	4.0	29/01/2024
CACB2304	1,400	1.5%	1,020	279	23,050	770	-630	23,000	3.0	23/09/2024
CACB2305	660	4.8%	1,020	293	23,050	321	-339	24,000	6.0	07/10/2024
CACB2306	1,590	4.6%	13,160	212	23,050	844	-746	22,000	3.0	18/07/2024
CACB2307	790	-3.7%	60	244	23,050	222	-568	25,000	6.0	19/08/2024
CFPT2305	3,140	9.0%	10	118	94,600	2,828	-312	67,210	9.9	15/04/2024
CFPT2307	2,100	1.9%	19,280	41	94,600	1,999	-101	79,070	7.9	29/01/2024
CFPT2308	1,970	1.0%	43,680	34	94,600	1,869	-101	80,060	7.9	22/01/2024
CFPT2309	2,440	-3.2%	14,420	135	94,600	2,009	-431	80,060	7.9	02/05/2024
CFPT2310	2,710	11.1%	39,780	226	94,600	1,717	-993	84,510	7.9	01/08/2024
CFPT2311	1,040	2.0%	6,670	86	94,600	788	-252	88,960	9.9	14/03/2024
CFPT2312	1,500	-20.6%	20	49	94,600	1,028	-472	91,530	4.9	06/02/2024
CFPT2313	1,310	-3.7%	450	232	94,600	511	-799	100,000	10.0	07/08/2024
CFPT2314	1,880	-1.1%	11,080	385	94,600	747	-1,133	100,000	10.0	07/01/2025
CFPT2315	3,060	0.0%	0	125	94,600	1,975	-1,085	80,000	8.0	22/04/2024
CFPT2316	2,370	0.9%	13,310	212	94,600	1,527	-843	82,000	10.0	18/07/2024
CFPT2317	1,600	-3.6%	1,830	336	94,600	425	-1,175	101,000	15.0	19/11/2024
CHDB2303	320	28.0%	32,250	2	18,950	415	95	17,500	3.5	21/12/2023
CHDB2304	740	4.2%	800	93	18,950	417	-323	18,280	3.5	21/03/2024
CHDB2305	590	5.4%	7,170	65	18,950	333	-257	18,470	3.5	22/02/2024
CHDB2306	940	4.4%	7,010	188	18,950	402	-538	19,340	3.5	24/06/2024
CHPG2307	1,120	6.7%	52,820	9	27,200	1,137	17	22,670	4.0	28/12/2023
CHPG2309	1,640	6.5%	56,150	155	27,200	1,593	-47	24,000	3.0	22/05/2024
CHPG2312	870	11.5%	14,060	9	27,200	863	-7	23,780	4.0	28/12/2023
CHPG2313	1,190	6.3%	32,890	71	27,200	1,117	-73	23,330	4.0	28/02/2024
CHPG2314	3,060	4.8%	15,760	70	27,200	3,019	-41	21,450	2.0	27/02/2024
CHPG2315	1,700	9.7%	110	184	27,200	761	-939	27,780	4.0	20/06/2024
CHPG2316	1,150	4.6%	260	275	27,200	842	-308	28,890	4.0	19/09/2024
CHPG2317	620	5.1%	5,230	65	27,200	522	-98	26,890	4.0	22/02/2024
CHPG2318	520	6.1%	10,370	94	27,200	382	-138	29,220	4.0	22/03/2024
CHPG2319	770	4.1%	410	188	27,200	553	-217	30,110	4.0	24/06/2024
CHPG2321	1,550	2.7%	40,610	118	27,200	1,372	-178	24,500	3.0	15/04/2024
CHPG2322	1,750	5.4%	4,410	209	27,200	1,216	-534	30,000	2.0	15/07/2024
CHPG2324	370	5.7%	144,690	15	27,200	412	42	26,000	4.0	03/01/2024
CHPG2325	330	6.5%	320,230	41	27,200	349	19	27,500	4.0	29/01/2024
CHPG2326	710	12.7%	172,450	135	27,200	669	-41	27,500	4.0	02/05/2024
CHPG2327	690	0.0%	0	34	27,200	355	-335	29,000	2.0	22/01/2024
CHPG2328	1,520	2.7%	30	135	27,200	1,130	-390	28,500	2.0	02/05/2024
CHPG2329	1,960	1.0%	40	226	27,200	1,465	-495	29,000	2.0	01/08/2024
CHPG2330	350	-25.5%	6,700	86	27,200	309	-41	31,000	3.0	14/03/2024
CHPG2331	810	6.6%	10,560	293	27,200	643	-167	28,000	6.0	07/10/2024
CHPG2332	830	15.3%	36,740	324	27,200	648	-182	28,500	6.0	07/11/2024
CHPG2333	840	5.0%	36,960	352	27,200	649	-191	29,000	6.0	05/12/2024
CHPG2334	620	0.0%	30,230	385	27,200	492	-128	29,500	8.0	07/01/2025
CHPG2335	590	-1.7%	1,430	44	27,200	409	-181	27,110	4.0	01/02/2024
CHPG2336	1,010	3.1%	10	135	27,200	604	-406	28,110	4.0	02/05/2024
CHPG2337	1,130	2.7%	10	197	27,200	610	-520	29,670	4.0	03/07/2024
CHPG2338	1,330	-2.9%	20	289	27,200	769	-561	30,000	4.0	03/10/2024
CHPG2339	4,190	1.7%	10	380	27,200	1,824	-2,366	30,220	2.0	02/01/2025
CHPG2340	2,010	0.0%	0	125	27,200	1,292	-718	25,000	3.0	22/04/2024
CHPG2341	2,020	2.5%	9,750	212	27,200	1,229	-791	30,000	2.0	18/07/2024
CHPG2342	900	2.3%	4,030	336	27,200	610	-290	24,000	10.0	19/11/2024
CMBB2305	430	7.5%	4,190	9	18,150	440	10	14,420	8.5	28/12/2023

CMBB2306	1,520	2.0%	22,100	155	18,150	1,272	-248	16,970	1.7	22/05/2024
CMBB2308	220	0.0%	121,730	41	18,150	151	-69	18,500	4.0	29/01/2024
CMBB2309	420	0.0%	7,310	135	18,150	261	-159	19,000	4.0	02/05/2024
CMBB2310	490	0.0%	0	34	18,150	180	-310	19,000	2.0	22/01/2024
CMBB2311	920	3.4%	10	135	18,150	523	-397	19,000	2.0	02/05/2024
CMBB2312	1,190	-0.8%	10	226	18,150	647	-543	19,500	2.0	01/08/2024
CMBB2313	320	-31.9%	15,250	86	18,150	130	-190	21,000	2.0	14/03/2024
CMBB2314	570	0.0%	2,210	232	18,150	287	-283	20,000	4.0	07/08/2024
CMBB2315	820	1.2%	1,140	385	18,150	430	-390	20,000	4.0	07/01/2025
CMBB2316	700	0.0%	0	135	18,150	149	-551	18,000	10.0	02/05/2024
CMBB2317	720	-5.3%	510	244	18,150	240	-480	20,000	5.0	19/08/2024
CMBB2318	1,160	-17.1%	6,730	275	18,150	532	-628	18,000	4.0	19/09/2024
CMSN2302	1,650	-4.6%	2,630	155	62,200	788	-862	66,000	6.0	22/05/2024
CMSN2305	250	0.0%	46,710	71	62,200	57	-193	76,790	10.0	28/02/2024
CMSN2306	190	-40.6%	15,680	65	62,200	27	-163	80,000	10.0	22/02/2024
CMSN2307	540	0.0%	4,870	188	62,200	148	-392	83,000	10.0	24/06/2024
CMSN2309	40	-87.1%	55,720	41	62,200	3	-37	85,000	8.0	29/01/2024
CMSN2310	100	-69.7%	20,190	34	62,200	2	-98	83,000	8.0	22/01/2024
CMSN2311	450	-6.3%	3,500	226	62,200	165	-285	88,500	8.0	01/08/2024
CMSN2312	160	-69.8%	910	49	62,200	0	-160	98,100	5.0	06/02/2024
CMSN2313	700	-2.8%	6,490	293	62,200	332	-368	80,000	10.0	07/10/2024
CMSN2314	320	0.0%	0	44	62,200	12	-308	79,000	10.0	01/02/2024
CMSN2315	420	-2.3%	1,120	135	62,200	93	-327	82,000	10.0	02/05/2024
CMSN2316	1,100	-5.2%	10	289	62,200	259	-841	83,980	10.0	03/10/2024
CMSN2317	1,820	-4.2%	1,030	380	62,200	400	-1,420	86,870	8.0	02/01/2025
CMWG2304	350	6.1%	10,720	9	40,650	353	3	33,680	19.8	28/12/2023
CMWG2305	2,100	4.5%	18,780	155	40,650	1,823	-277	35,660	4.0	22/05/2024
CMWG2307	70	-66.7%	37,430	41	40,650	24	-46	50,000	8.0	29/01/2024
CMWG2308	120	-64.7%	3,630	34	40,650	12	-108	52,000	5.0	22/01/2024
CMWG2309	360	-18.2%	22,100	135	40,650	160	-200	54,000	5.0	02/05/2024
CMWG2310	600	9.1%	13,790	226	40,650	324	-276	54,500	5.0	01/08/2024
CMWG2311	150	-71.7%	11,040	49	40,650	6	-144	58,900	3.0	06/02/2024
CMWG2312	610	-16.4%	1,680	126	40,650	177	-433	56,000	3.0	23/04/2024
CMWG2313	680	11.5%	54,780	232	40,650	421	-259	50,000	6.0	07/08/2024
CMWG2314	600	5.3%	44,800	385	40,650	363	-237	52,000	10.0	07/01/2025
CMWG2315	450	-2.2%	30,080	135	40,650	79	-371	48,890	20.0	02/05/2024
CMWG2316	680	1.5%	1,170	246	40,650	529	-151	48,000	6.0	21/08/2024
CMWG2317	650	-4.4%	40	125	40,650	206	-444	50,000	6.0	22/04/2024
CMWG2318	1,600	6.0%	15,400	212	40,650	792	-808	42,000	6.0	18/07/2024
CNVL2303	770	-3.8%	1,370	93	16,800	478	-292	17,330	4.0	21/03/2024
CNVL2304	290	-3.3%	37,660	3	16,800	326	36	15,560	4.0	22/12/2023
CNVL2305	1,250	-5.3%	4,630	188	16,800	740	-510	17,000	4.0	24/06/2024
CPDR2303	2,140	7.0%	50	93	26,500	1,838	-302	19,890	4.0	21/03/2024
CPDR2304	2,050	2.0%	22,990	3	26,500	2,126	76	18,000	4.0	22/12/2023
CPDR2305	2,220	2.3%	30,720	188	26,500	2,011	-209	20,220	4.0	24/06/2024
CPOW2303	20	-89.5%	6,350	2	11,200	0	-20	15,330	2.0	21/12/2023
CPOW2304	90	-62.5%	15,430	93	11,200	4	-86	16,330	2.0	21/03/2024
CPOW2305	240	0.0%	0	65	11,200	6	-234	15,000	2.0	22/02/2024
CPOW2306	280	-6.7%	10	188	11,200	46	-234	16,000	2.0	24/06/2024
CPOW2308	280	0.0%	15,460	118	11,200	108	-172	12,000	5.0	15/04/2024
CPOW2309	260	0.0%	6,730	148	11,200	72	-188	14,500	2.0	15/05/2024
CPOW2310	80	-81.0%	60	34	11,200	6	-74	14,000	1.0	22/01/2024
CPOW2311	70	-82.9%	140	49	11,200	2	-68	15,500	1.0	06/02/2024
CPOW2312	310	-3.1%	10	44	11,200	87	-223	12,220	2.0	01/02/2024
CPOW2313	890	0.0%	0	197	11,200	264	-626	12,890	2.0	03/07/2024
CPOW2314	1,120	-1.8%	10	289	11,200	350	-770	13,110	2.0	03/10/2024
CPOW2315	1,330	0.0%	0	380	11,200	405	-925	13,460	2.0	02/01/2025
CSHB2301	540	-5.3%	57,120	44	10,700	153	-387	11,330	2.0	01/02/2024
CSHB2302	950	-4.0%	750	135	10,700	252	-698	12,000	2.0	02/05/2024

CSHB2303	1,210	0.0%	0	196	10,700	302	-908	12,350	2.0	02/07/2024
CSHB2304	620	-6.1%	15,220	197	10,700	162	-458	11,670	5.0	03/07/2024
CSHB2305	600	-3.2%	92,710	289	10,700	160	-440	12,560	5.0	03/10/2024
CSHB2306	1,840	0.0%	0	380	10,700	478	-1,362	12,780	2.0	02/01/2025
CSTB2305	50	-76.2%	26,550	9	26,600	17	-33	29,110	5.0	28/12/2023
CSTB2306	1,030	-15.6%	89,150	155	26,600	856	-174	30,000	2.0	22/05/2024
CSTB2309	20	-90.0%	58,500	9	26,600	3	-17	30,560	5.0	28/12/2023
CSTB2310	360	-10.0%	168,580	71	26,600	149	-211	30,330	5.0	28/02/2024
CSTB2312	460	-6.1%	41,000	184	26,600	235	-225	33,330	5.0	20/06/2024
CSTB2313	560	-1.8%	26,640	275	26,600	279	-281	35,560	5.0	19/09/2024
CSTB2314	160	0.0%	15,610	65	26,600	74	-86	32,220	5.0	22/02/2024
CSTB2315	170	-37.0%	41,070	94	26,600	72	-98	34,330	5.0	22/03/2024
CSTB2316	330	-2.9%	5,900	188	26,600	148	-182	36,330	5.0	24/06/2024
CSTB2318	400	-4.8%	8,010	148	26,600	287	-113	32,000	4.0	15/05/2024
CSTB2319	640	-5.9%	190	118	26,600	267	-373	27,000	9.0	15/04/2024
CSTB2321	150	-51.6%	153,980	41	26,600	163	13	29,000	4.0	29/01/2024
CSTB2322	850	0.0%	3,010	135	26,600	380	-470	30,000	4.0	02/05/2024
CSTB2323	210	-36.4%	24,560	34	26,600	134	-76	29,000	4.0	22/01/2024
CSTB2324	640	-28.9%	430	135	26,600	314	-326	31,000	4.0	02/05/2024
CSTB2325	700	-6.7%	480	226	26,600	477	-223	31,500	4.0	01/08/2024
CSTB2326	1,120	0.0%	0	126	26,600	388	-732	33,000	2.0	23/04/2024
CSTB2327	410	-2.4%	73,560	232	26,600	305	-105	32,000	6.0	07/08/2024
CSTB2328	450	-2.2%	11,490	385	26,600	329	-121	33,000	8.0	07/01/2025
CSTB2329	170	-45.2%	230	44	26,600	54	-116	31,890	4.0	01/02/2024
CSTB2330	390	-13.3%	81,000	135	26,600	174	-216	34,000	4.0	02/05/2024
CSTB2331	450	-4.3%	118,880	197	26,600	196	-254	35,000	5.0	03/07/2024
CSTB2332	660	-4.4%	79,010	289	26,600	285	-375	35,890	5.0	03/10/2024
CSTB2333	3,200	-3.6%	10	380	26,600	963	-2,237	36,110	2.0	02/01/2025
CSTB2334	1,880	-13.8%	16,870	246	26,600	1,201	-679	27,000	3.0	21/08/2024
CSTB2335	1,250	0.0%	0	125	26,600	388	-862	31,000	3.0	22/04/2024
CSTB2336	520	-13.3%	5,830	150	26,600	279	-241	31,000	5.0	17/05/2024
CSTB2337	1,020	-6.4%	570	336	26,600	610	-410	27,000	7.0	19/11/2024
CTCB2302	1,930	-6.8%	12,890	155	30,600	1,681	-249	27,000	3.0	22/05/2024
CTCB2304	140	-58.8%	21,090	41	30,600	85	-55	34,500	4.0	29/01/2024
CTCB2305	350	0.0%	0	34	30,600	202	-148	32,000	4.0	22/01/2024
CTCB2306	790	-7.1%	2,530	135	30,600	544	-246	32,000	4.0	02/05/2024
CTCB2307	1,050	0.0%	0	226	30,600	579	-471	34,000	4.0	01/08/2024
CTCB2308	390	-30.4%	7,150	86	30,600	143	-247	37,000	3.0	14/03/2024
CTCB2309	1,400	0.0%	0	279	30,600	807	-593	35,000	3.0	23/09/2024
CTCB2310	490	-2.0%	6,010	293	30,600	316	-174	35,000	8.0	07/10/2024
CTCB2311	1,770	0.0%	0	125	30,600	689	-1,081	32,000	3.0	22/04/2024
CTPB2303	160	0.0%	1,040	9	17,000	172	12	15,810	7.2	28/12/2023
CTPB2304	640	3.2%	26,790	135	17,000	188	-452	18,890	4.0	02/05/2024
CTPB2305	770	-2.5%	110	197	17,000	231	-539	19,330	4.0	03/07/2024
CTPB2306	2,090	0.0%	0	289	17,000	571	-1,519	19,890	2.0	03/10/2024
CVHM2302	890	-3.3%	21,710	155	39,500	297	-593	50,000	4.0	22/05/2024
CVHM2305	240	0.0%	0	71	39,500	6	-234	57,780	8.0	28/02/2024
CVHM2306	80	-50.0%	1,050	65	39,500	2	-78	60,670	8.0	22/02/2024
CVHM2307	400	37.9%	2,410	188	39,500	42	-358	62,670	8.0	24/06/2024
CVHM2309	50	-75.0%	15,410	41	39,500	0	-50	62,000	8.0	29/01/2024
CVHM2310	80	-75.8%	8,690	34	39,500	0	-80	59,000	5.0	22/01/2024
CVHM2311	340	-10.5%	24,350	226	39,500	129	-211	60,500	5.0	01/08/2024
CVHM2312	280	-31.7%	21,400	135	39,500	79	-201	56,000	5.0	02/05/2024
CVHM2313	490	2.1%	76,260	293	39,500	256	-234	50,000	10.0	07/10/2024
CVHM2314	190	-5.0%	45,150	44	39,500	21	-169	48,890	8.0	01/02/2024
CVHM2315	480	0.0%	0	135	39,500	108	-372	50,890	8.0	02/05/2024
CVHM2316	640	-5.9%	10	197	39,500	177	-463	51,230	8.0	03/07/2024
CVHM2317	890	0.0%	0	289	39,500	259	-631	52,350	8.0	03/10/2024
CVHM2318	1,770	-1.7%	18,210	380	39,500	528	-1,242	53,460	5.0	02/01/2025

CVHM2319	800	-2.4%	100	125	39,500	128	-672	52,000	5.0	22/04/2024
CVIB2302	1,060	-10.2%	14,530	155	18,650	867	-193	19,150	1.7	22/05/2024
CVIB2304	670	-2.9%	1,210	232	18,650	385	-285	20,000	4.0	07/08/2024
CVIB2305	520	-1.9%	580	385	18,650	257	-263	22,000	6.0	07/01/2025
CVIB2306	1,680	-5.6%	20,690	246	18,650	1,520	-160	17,000	2.0	21/08/2024
CVIB2307	710	-18.4%	16,360	244	18,650	316	-394	21,000	4.0	19/08/2024
CVIC2303	10	-94.7%	22,090	2	43,200	0	-10	57,780	8.0	21/12/2023
CVIC2304	260	-10.3%	1,530	93	43,200	26	-234	59,890	8.0	21/03/2024
CVIC2305	270	0.0%	0	65	43,200	7	-263	61,110	8.0	22/02/2024
CVIC2306	1,150	43.8%	90	188	43,200	85	-1,065	62,220	8.0	24/06/2024
CVIC2308	510	0.0%	108,710	232	43,200	313	-197	50,000	10.0	07/08/2024
CVIC2309	540	-3.6%	46,540	293	43,200	328	-212	52,000	10.0	07/10/2024
CVIC2310	340	-8.1%	10,360	44	43,200	57	-283	50,000	8.0	01/02/2024
CVIC2311	420	-4.6%	230	72	43,200	76	-344	52,000	8.0	29/02/2024
CVIC2312	760	-6.2%	10,010	197	43,200	213	-547	52,350	10.0	03/07/2024
CVIC2313	980	-2.0%	310	289	43,200	289	-691	53,460	10.0	03/10/2024
CVIC2314	2,620	-3.3%	10	380	43,200	705	-1,915	54,570	5.0	02/01/2025
CVNM2304	540	0.0%	12,730	71	67,000	201	-339	68,760	9.7	28/02/2024
CVNM2305	420	-2.3%	35,240	65	67,000	113	-307	71,020	9.7	22/02/2024
CVNM2306	810	-4.7%	1,590	188	67,000	228	-582	73,170	9.7	24/06/2024
CVNM2308	810	0.0%	41,220	135	67,000	368	-442	69,000	8.0	02/05/2024
CVNM2309	100	-80.8%	240	49	67,000	3	-97	82,000	5.0	06/02/2024
CVNM2310	600	-7.7%	11,890	232	67,000	119	-481	80,000	10.0	07/08/2024
CVNM2311	1,010	0.0%	890	385	67,000	241	-769	80,000	10.0	07/01/2025
CVNM2312	140	-54.8%	10	44	67,000	2	-138	80,000	10.0	01/02/2024
CVNM2313	380	-11.6%	19,320	135	67,000	21	-359	83,980	10.0	02/05/2024
CVNM2314	1,050	0.0%	0	289	67,000	94	-956	86,890	8.0	03/10/2024
CVNM2315	3,290	0.0%	0	380	67,000	258	-3,032	88,890	4.0	02/01/2025
CVNM2316	1,250	-8.1%	6,000	125	67,000	479	-771	65,000	10.0	22/04/2024
CVPB2304	130	-7.1%	59,040	9	18,300	138	8	16,200	15.3	28/12/2023
CVPB2305	990	1.0%	14,730	118	18,300	729	-261	17,160	2.9	15/04/2024
CVPB2308	80	-60.0%	74,760	41	18,300	37	-43	20,970	3.8	29/01/2024
CVPB2309	250	19.1%	153,680	135	18,300	151	-99	21,450	3.8	02/05/2024
CVPB2310	220	-50.0%	280	34	18,300	82	-138	20,490	1.9	22/01/2024
CVPB2311	980	4.3%	1,000	135	18,300	577	-403	19,540	1.9	02/05/2024
CVPB2312	1,310	1.6%	50	226	18,300	746	-564	20,020	1.9	01/08/2024
CVPB2313	200	-44.4%	40	49	18,300	16	-184	23,260	1.9	06/02/2024
CVPB2314	360	-2.7%	87,900	232	18,300	189	-171	22,880	3.8	07/08/2024
CVPB2315	400	-2.4%	53,360	385	18,300	206	-194	23,350	5.7	07/01/2025
CVPB2316	390	-7.1%	700	135	18,300	86	-304	22,360	4.8	02/05/2024
CVPB2317	470	-2.1%	29,500	197	18,300	153	-317	22,880	3.8	03/07/2024
CVPB2318	660	0.0%	64,440	289	18,300	218	-442	23,420	3.8	03/10/2024
CVPB2319	2,420	0.0%	0	380	18,300	547	-1,873	23,950	1.9	02/01/2025
CVPB2320	830	-2.4%	10	125	18,300	216	-614	20,970	2.9	22/04/2024
CVPB2321	620	-4.6%	6,580	244	18,300	333	-287	18,000	7.0	19/08/2024
CVPB2322	800	-9.1%	4,880	275	18,300	413	-387	20,000	4.0	19/09/2024
CVRE2303	1,050	-7.9%	1,270	155	22,700	478	-572	25,000	3.0	22/05/2024
CVRE2306	130	-13.3%	21,050	71	22,700	24	-106	29,330	5.0	28/02/2024
CVRE2307	90	-55.0%	460	65	22,700	12	-78	30,330	5.0	22/02/2024
CVRE2308	290	0.0%	3,020	188	22,700	88	-202	31,330	5.0	24/06/2024
CVRE2310	50	-68.8%	137,590	41	22,700	3	-47	30,000	6.0	29/01/2024
CVRE2311	80	-65.2%	37,660	34	22,700	5	-75	29,000	4.0	22/01/2024
CVRE2312	470	0.0%	4,610	135	22,700	170	-300	27,500	4.0	02/05/2024
CVRE2313	460	-4.2%	810	226	22,700	213	-247	29,500	4.0	01/08/2024
CVRE2314	50	-82.8%	1,160	49	22,700	1	-49	34,100	3.0	06/02/2024
CVRE2315	290	3.6%	98,000	293	22,700	137	-153	30,000	8.0	07/10/2024
CVRE2316	240	-11.1%	10	44	22,700	11	-229	29,000	4.0	01/02/2024
CVRE2317	330	3.1%	9,230	135	22,700	86	-244	30,000	4.0	02/05/2024
CVRE2318	420	-10.6%	15,000	197	22,700	129	-291	31,000	4.0	03/07/2024

CVRE2319	720	-2.7%	10	289	22,700	202	-518	31,780	4.0	03/10/2024
CVRE2320	2,630	-1.1%	10	380	22,700	552	-2,078	32,330	2.0	02/01/2025
CVRE2321	610	0.0%	0	94	22,700	62	-548	29,000	4.0	22/03/2024
CVRE2322	1,270	0.8%	28,480	212	22,700	730	-540	24,000	3.0	18/07/2024

(*) 歐式交易方式，以現金交易

(**) PHS 採用 Black-Scholes 估價方式

期投資股

股票代碼	證券所	現時價格	目標價*	報告日	預期 2023 年盈利 (十億越盾)	PE Forward	PB Forward
BID	HOSE	41,200	55,800	12/7/2023	25,522	11.0	1.8
FRT	HOSE	99,700	117,700	12/7/2023	305	45.5	9.3
NLG	HOSE	36,600	40,600	12/7/2023	631	18.5	1.5
TCM	HOSE	41,300	55,300	11/28/2023	221	15.5	1.7
DPR	HOSE	29,450	44,000	11/27/2023	300	10.4	1.1
GEG	HOSE	13,150	18,900	11/23/2023	208	18.8	1.6
MWG	HOSE	40,650	65,900	11/17/2023	356	165.2	2.5
SIP	HOSE	58,400	83,400	11/17/2023	1,123	9.7	3.1
DPM	HOSE	32,800	35,000	11/15/2023	900	13.1	1.2
SAB	HOSE	62,200	88,050	11/15/2023	5,639	17.7	3.7
VCB	HOSE	81,200	87,300	11/14/2023	37,497	13.0	2.2
STK	HOSE	26,000	34,450	11/13/2023	82	19.3	1.3
TCB	HOSE	30,600	45,100	11/10/2023	18,401	7.0	1.0
FMC	HOSE	45,100	59,400	11/7/2023	272	10.4	1.3
DCM	HOSE	31,150	38,900	10/25/2023	1,823	11.3	1.9
KDH	HOSE	30,100	40,900	10/23/2023	1,008	29.1	2.1
VCG	HOSE	23,800	33,000	10/18/2023	492	30.9	1.7
VRE	HOSE	22,700	39,400	10/16/2023	4,036	22.7	2.6
POW	HOSE	11,200	14,800	9/22/2023	1,817	23.6	1.1
VPB	HOSE	18,300	24,400	9/21/2023	14,007	11.8	1.0
ANV	HOSE	30,000	44,600	9/20/2023	574	10.3	1.7
BSR	UPCOM	18,283	20,200	8/30/2023	7,288	8.7	1.1
VNM	HOSE	67,000	73,100	8/25/2023	9,365	16.3	4.9
MSH	HOSE	35,800	49,350	8/23/2023	270	13.7	2.0
GAS	HOSE	75,000	111,000	8/17/2023	13,268	16.2	3.2
DGW	HOSE	50,700	50,800	8/14/2023	440	18.8	3.1
IDC	HNX	50,500	48,527	8/3/2023	48,527	6.1	2.8
PNJ	HOSE	79,400	89,000	8/3/2023	1,729	12.2	3.0
NT2	HOSE	23,600	32,500	8/2/2023	671	13.9	2.1
STB	HOSE	26,600	38,000	7/14/2023	7,259	9.9	1.6
PLX	HOSE	33,950	45,100	7/5/2023	3,513	18.3	2.5
ACB	HOSE	23,050	25,400	6/30/2023	14,955	6.6	1.3
CTG	HOSE	26,500	39,700	6/13/2023	19,121	10.0	1.5
MBB	HOSE	18,150	27,200	6/13/2023	21,242	5.8	1.2
HDB	HOSE	18,950	23,170	6/13/2023	10,216	6.2	1.3
TPB	HOSE	17,000	24,000	6/13/2023	6,732	5.7	1.0
OCB	HOSE	13,200	22,700	6/13/2023	4,354	7.2	1.1
VIB	HOSE	18,650	29,300	6/13/2023	9,378	6.6	1.5
LPB	HOSE	15,300	18,800	6/13/2023	4,925	6.6	1.1
MSB	HOSE	12,650	21,900	6/13/2023	4,803	9.1	1.4
SHB	HOSE	10,700	15,600	6/13/2023	8,035	6.0	0.9

DHG	HOSE	99,900	111,600	6/13/2023	1,061	13.8	3.0
IMP	HOSE	57,000	68,000	6/13/2023	286	15.9	2.2
QTP	UPCOM	14,359	23,900	6/13/2023	1,300	8.3	1.6
PVS	HNX	37,900	30,700	6/13/2023	1,059	16.8	1.2
MPC	UPCOM	16,897	19,200	6/13/2023	597	12.9	1.3
VHM	HOSE	39,500	83,100	6/13/2023	29,034	12.5	2.3
KBC	HOSE	30,900	32,000	6/13/2023	2,073	11.9	1.3
HPG	HOSE	27,200	35,400	6/13/2023	7,698	16.6	1.2
SBT	HOSE	13,200	16,700	6/13/2023	827	15.7	1.1
PVI	HNX	45,000	47,002	12/19/2022	996	13.8	1.3
BMI	HOSE	20,900	25,190	12/19/2022	427	9.0	1.0
BVH	HOSE	39,200	70,900	12/19/2022	2,967	17.7	2.3
VHC	HOSE	72,000	69,000	12/19/2022	1,510	8.4	1.5
SZC	HOSE	42,900	42,700	12/19/2022	585	7.5	2.6
GVR	HOSE	19,600	29,755	12/19/2022	5,521	27.8	2.1
LHG	HOSE	29,550	42,250	12/19/2022	653	3.5	1.2
PVT	HOSE	25,750	26,900	12/19/2022	831	14.1	1.2
TRA	HOSE	81,000	117,400	12/19/2022	349	13.9	2.8

資料來源: PHFM 收集

*若除權交易日發生在報告日後將影響目標價

分析師認證

這份報告由 Pham Quang Chuong - 富鑫證券股份公司研究員製作。負責籌備本研究報告之全部或部份內容之研究分析師、策略分析師、研究人員以茲聲明，任何研究分析師、策略分析師、研究人員在於本研究報告所提出之觀點，皆精確反映出其對於該發行機構與證券之個人意見。各研究分析師、策略分析師、研究人員均保證，其報酬在過去與未來，絕對沒有任何一部分是直接或間接與研究分析師、策略分析師、研究人員在此研究報告中所呈現之特定推薦或觀點有關。

評等指標定義

加碼= 預估其未來之潛在上漲空間大於10%。

觀望= 預估其未來之潛在漲跌空間將在下上10%之間。

減碼= 預估其未來之潛在下跌空間大於10%。

未評等= 本股票並不在富鑫證券之評等涵蓋範圍，或者尚未上市。

績效表現根據12個月的總回報(包含股息)所評定。

富鑫證券股份公司

地址：21st Floor, Phu My Hung Building, 08 Hoang Van Thai Street, Tan Phu Ward, District 7, HCMC.

電話號碼：(84-28) 5 413 5479

傳真號碼：+84 28 5413 5473

胡志明市

富美興交易室

地址：Ground Floor, CR2-08, 107 Ton Dat Tien, Tan Phu Ward, District 7, Ho Chi Minh City

電話號碼：(84-28) 5 413 5478

傳真號碼：+84 28 5413 5473

Tan Binh 分行

地址：Park Legend Building, 251 Hoang Van Thu Street, Ward 2, Tan Binh District, HCMC

電話號碼：(84-28) 3813 2401

傳真號碼：(84-28) 3813 2415

第三郡分行

地址：4th & 5th Floor, D&D Tower, 458 Nguyen Thi Minh Khai, Ward 2, District 3, HCMC

電話號碼：(84-28) 382 08068

傳真號碼：(84-28) 3820 8206

第一郡分行

地址：Room 1003A, 10th Floor, No. 81-83-83B-85 Ham Nghi Street, Nguyen Thai Binh Ward, District 1, HCMC

電話號碼：(84-28) 3 535 6060

傳真號碼：(84-28) 3 535 2912

河內市

Ha Noi 分行

地址：5th Floor, Vinafor Building, No.127 Lo Duc, Dong Mac Ward, Hai Ba Trung District, Ha Noi

電話號碼：(84-24) 3 933 4566

傳真號碼：(84-24) 3 933 4820

Thanh Xuan 分行

地址：5th Floor, UDIC Complex Building, N04 Hoang Dao Thuy, Trung Hoa Ward, Cau Giay District, Ha Noi

電話號碼：(84-24) 6 250 9999

傳真號碼：(84-24) 6 250 6666

海防市

海防分行

地址：2nd Floor, Eliteco Building No.18 Tran Hung Dao, Hoang Van Thu Ward, Hong Bang District, Hai Phong

電話號碼：(84-225) 384 1810

傳真號碼：(84-225) 384 1801