

越股行情

18/12/2023	HOSE		VN30		HNX	
收盤價	1,091.88	-0.95%	1,084.67	-1.16%	225.73	-0.57%
成交股數(百萬股)	713.34	-4.89%	257.54	25.01%	77.81	-3.08%
撮合股數(百萬股)	544.47	-20.47%	150.88	-16.60%	62.54	-18.61%
與最近 20 日之平均比較	726.13	-25.02%	167.02	-9.66%	94.93	-34.12%
成交值(十億越盾)	14,732	-7.28%	7,046	14.86%	1,265	-23.02%
撮合成交值(十億越盾)	10,473	-26.09%	4,226	-20.36%	1,024	-33.46%
與最近 20 日之平均比較	14,881	-29.62%	4,806	-12.07%	1,873	-45.33%
上漲家數	112	19%	3	10%	65	30%
下跌家數	415	70%	25	83%	99	45%
持平家數	68	11%	2	7%	55	25%

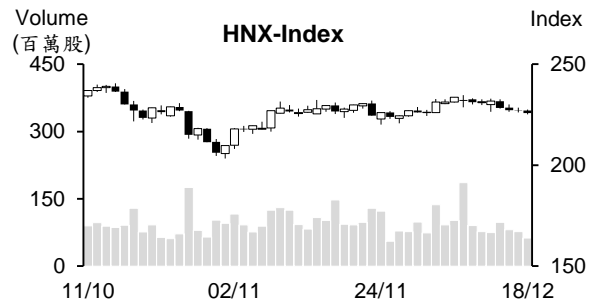
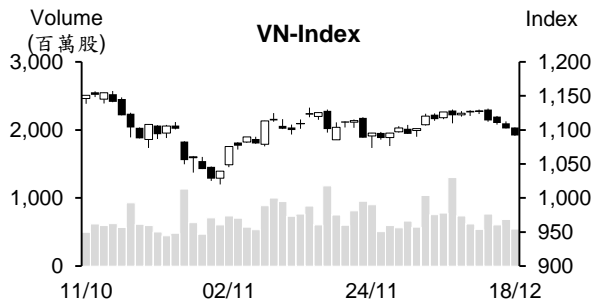

市場概況

VN 指數跌破 1,100 點關卡。與前幾個交易日相似，指數跌幅於盤末明顯擴大。大部分類股都下跌，尤其是零售、銀行及工業不動產等指標類股收黑，為今日拖累盤勢之主因。中小型股則逆勢上揚，HAG、DIG、HQC、HHS 及 CTD 為市場之焦點。外資交易部分，今日雖然不是 ETF 的調整，外資買賣金額則明顯擴增。

技術分析

VN 指數連續四個交易日下跌，量能萎縮至低於最近二十日平均成交量。由於 MA5、20 及 50 仍在 MA200 均線附近會合，指數處於 1073 至 1132 點區間游走。然指數連續四個交易日下跌且已回落至 MA 均線之下，加以平滑異同移動平均線(MACD) 向下與 Signal-信號線交叉(賣出訊號)，預期指數將回落至區間下緣(1,073 點)；河內部分，HNX 指數也跌破 MA50，以及相對強弱指標(RSI) 下跌至 Midline 之下，顯示盤勢面臨修正壓力上升，預期指數可能將回測 220 點(最近底部)。整體而言，預期指數將回落至區間下緣，操作上建議投資人將投資部位之持股率維持在低比率。

建議股名單: VNM、BVH (減碼)

觀察股名單: KBC、AGG

(請參考第 2 頁)

當日調整股名單

次號	股票代碼	評等	評等日	現時價格	買入區間	持股表現	目標價	預期獲利	停損價	預期損失	備註
1	VNM	減碼	19/12/23	67	68.4	-2%	73.2	7%	65.9	-3.7%	面臨修正壓力。
2	BVH	減碼	19/12/23	39.1	40.05	-2.5%	43.7	9.1%	38.8	-3.1%	趨勢轉弱。

次號	股票代碼	評等	評等日	現時價格	支撐/壓力	停損	技術指標
1	KBC	觀察買進	19/12/23	30.15	31.5-32	28.7	短線 KBC 處於超賣 + 支撐為 29.3-30 點 → 若該股 回落至此支撐區間，將出現 T+ 日反彈。
2	AGG	觀察買進	19/12/23	25.15	26.9-27.2	24.2	最近該股僅橫向整理 + 今日雖大盤收黑，但該股逆勢上漲 → 若大盤反彈，AGG 可能持續反彈。

投資組合部位

次號	股票代碼	評等	評等日	現時價格	買入區間	持股表現	目標價	預期獲利	停損價	預期損失	備註
1	FPT	加碼	01/12/23	94	91.9	2.3%	100.8	9.7%	89	-3.2%	

懷疑不能收回的應收帳款 (第四類) 大幅上升

據銀行業之更新報告顯示，2023 年第三季底上市銀行的平均不良貸款率為 2.2%，雖然低於 3% 的不良貸款率上限，但在經濟持續面臨較多挑戰之背景下，這是應注意的呆帳。27 家上市銀行的不良貸款 (第三類、第四類及第五類應收帳款) 加總為 424.6 兆越盾 (較第二季上升 0.25%)、備抵呆帳覆蓋率 (LLR) 卻由最近一年的 143% 大幅回落至 93.8%。

2023 年上半年大部分上市銀行的不良貸款明顯上升且第三季持續上升。值得注意的是第三季懷疑不能收回的應收帳款 (第四類) 大幅上升，由去年同期的 56.004 兆越盾大增 31.4% 至 73.604 兆越盾。

截至 2023 年第三季底，唯一 BacABank (BAB) 之不良貸款率低於 1% (BAB 不良貸款率為 0.77%)。Vietcombank (VCB) 備抵呆帳覆蓋率為銀行業最高 (VCB 備抵呆帳覆蓋率為 270%，較第二季的 387% 備抵呆帳覆蓋率呈現下降)。

今年前十一個月橡膠及木薯的出口值分別為 25.1 億美元及 11.6 億美元

據海關總局之統計數據顯示，2023 年 11 月越南橡膠出口量及出口值較 10 月分別增長 16.1% 及 18.6% 至 25.331 萬噸及 3.48 億美元，相較於去年同期出口量則下降 0.1%、出口值增長 1.3%。今年前十一個月橡膠出口量幾乎持平，來到 187 萬噸，但出口值萎縮 14.7% 至 25.1 億美元。

11 月中國為越南最大橡膠出口市場 (佔整體橡膠出口量的 82.55% 及整體橡膠出口值的 81.65%)。越南對中國的橡膠出口量為 20.9 萬噸 (較 2023 年 10 月及去年同期分別成長 16.3% 及 2.6%)，出口值為 2.845 億美元 (較 2023 年 10 月及去年同期分別成長 18.3% 及 0.03%)。今年前十一個月越南橡膠對中國的出口量為 148 萬噸 (增加 7.9%)、出口值為 19.6 億美元 (縮減 5.8%)。

另外，11 月越南木薯及木薯製品的出口量及出口值分別為 26.891 萬噸及 1.34 億美元。今年前十一個月木薯及木薯製品的出口量逾 266 萬噸及出口值為 11.6 億美元，較去年同期分別萎縮 6.8% 及 7.3%。其中，對中國的出口量為 243 萬噸、出口值為 10.5 億美元 (較去年同期分別縮減 6.7% 和 7.7%)。

11 月胡志明市授信行情

截至 2023 年 11 月 30 日為止，胡志明市授信餘額達 3.4 兆越盾，較 10 月增長 1.3%。這是全年授信成長最高的月份之一 (2023 年 3 月授信成長 1.37%)。

資料來源：Cafef、Vietstock、Fireant

Techcombank 於 12 月 18 日持續調降存款利率

12 月 18 日 Techcombank 的個人客戶存款利率較 12 月初明顯下降。6 個月之存款利率下降 0.2% 至 4.35-4.6% (其中 4.6% 利率採用於 30 億多越盾的存款金額)；3 個月之存款利率也下降 0.2% 至 3.35-3.5% (遠低於越南國家銀行 -SBV 訂定 4.75% 的存款利率限上)；12 個月之年的存款利率維持在 4.75- 5%。其中對於一般客戶、Inspire 客戶、Priority 客戶及 Private 客戶採用的存款利率分別為 4.75-4.85%、4.8-4.9%、4.85-4.95% 及 4.9-5%。

HBC 計劃 2024 年稅後盈餘將為 4,330 億越盾

據 12 月 14 日董事會決議顯示，Hoa Binh 營建股份公司 (HBC) 將取消 2024 年臨時股東大會。雖然公司難以達到 2023 年經營計畫，但相較於今年計畫，董事會提出 2024 年稅後盈餘將增長 3.5 倍至 4,330 億越盾以及營收將萎縮近 14% 至 10.8 兆越盾之計畫。今年前九個月公司呈現虧損約 8,800 億越盾 (去年同期獲利近 640 億越盾)。

Traphaco 將支付 830 億越盾來預支股息

據 Traphaco 股份公司 (HOSE : TRA) 之公佈，除權交易日為 2024 年 1 月 17 日。公司將於 2024 年 2 月 2 日預支 2023 年第一次現金股息 (比率為 20%)。以逾 4,145 萬流通股，預期 TRA 的股息金額約 830 億越盾。其中，SCIC 對 TRA 的持股率為 35.67% 股權，預期這次 SCIC 將收到近 300 億越盾的股息。Traphaco 高科技股份公司 (CNC) 為 Traphaco 的子公司 (持股率為 50.97%)。Traphaco 在預支股息前將收到約 120 億越盾的 CNC 股息。

今年前九個月 TRA 營收淨額縮減 6% 至 1.712 兆越盾，達成年度計畫 (2.6 兆) 的 66%；稅後盈餘萎縮 9% 至近 2,290 億越盾，達成年度計畫 (3,260 億越盾) 的 70%。

資料來源：Cafef、Vietstock

市場統計

撮合統計

推升指數的前五名股票

HOSE				HNX			
股票代碼	收盤價 (越盾)	漲跌 %	影響指數 %	股票代碼	收盤價 (VND)	漲跌 %	影響指數 %
VJC	105,000	1.94%	0.02%	PGS	29,800	8.76%	0.04%
STG	49,300	6.94%	0.01%	HJS	37,000	9.14%	0.02%
PGV	23,450	1.08%	0.01%	VIT	15,900	8.16%	0.02%
HNG	3,870	6.91%	0.01%	SCG	65,800	1.08%	0.02%
TCH	12,900	2.79%	0.01%	AMV	4,100	7.89%	0.01%

拖累指數的前五名股票

HOSE				HNX			
股票代碼	收盤價 (越盾)	漲跌 %	影響指數 %	股票代碼	收盤價 (越盾)	漲跌 %	影響指數 %
VCB	81,500	-0.85%	-0.09%	PTI	43,300	-9.79%	-0.12%
CTG	26,050	-2.43%	-0.08%	HUT	19,100	-2.05%	-0.12%
BID	41,000	-1.20%	-0.06%	CEO	22,300	-2.19%	-0.08%
FPT	94,000	-2.29%	-0.06%	IDC	50,000	-0.99%	-0.05%
VPB	18,400	-1.60%	-0.05%	SHS	18,300	-1.08%	-0.05%

前五名成交量

HOSE				HNX			
股票代碼	收盤價 (越盾)	漲跌 %	成交量 (股)	股票代碼	收盤價 (越盾)	漲跌 %	成交量 (千股)
HAG	13,300	1.92%	24,022,737	SHS	18,300	-1.08%	11,270,715
VPB	18,400	-1.60%	22,112,287	AMV	4,100	7.89%	8,192,423
STB	26,300	-2.95%	21,732,647	CEO	22,300	-2.19%	6,782,798
HQC	4,590	3.38%	19,300,125	HUT	19,100	-2.05%	4,656,724
EIB	17,900	-1.92%	16,842,478	MBS	22,500	-0.44%	2,957,155

前五名成交值

HOSE				HNX			
股票代碼	收盤價 (越盾)	漲跌 %	成交值 (十億越盾)	股票代碼	收盤價 (越盾)	漲跌 %	成交值 (十億越盾)
STB	26,300	-2.95%	579.6	SHS	18,300	-1.08%	207.3
VPB	18,400	-1.60%	403.3	CEO	22,300	-2.19%	153.3
HPG	26,600	-0.75%	398.6	IDC	50,000	-0.99%	109.8
SSI	31,700	-0.31%	360.6	HUT	19,100	-2.05%	90.0
MWG	39,600	-2.82%	348.2	PVS	37,400	-0.27%	69.2

議價交易

前五名股

HOSE			HNX		
股票代碼	成交量 (股)	成交值 (十億越盾)	股票代碼	成交量 (股)	成交值 (十億越盾)
TCB	24,628,700	717.27	HUT	4,050,000	78.98
HDB	30,576,900	580.56	EVS	8,000,000	65.60
MBB	24,114,400	454.96	VCS	1,080,000	58.97
FPT	4,293,400	418.53	GKM	649,000	21.56
PNJ	4,233,433	341.00	VC3	448,000	10.66

外資交易行情 (股票)

證交所	買進成交量 (百萬股)	買進金額 (十億越盾)	賣出成交量 (百萬股)	賣出金額 (十億越盾)	淨買/賣成 交易 (百萬股)	淨買/賣超值 (十億越盾)
HOSE	104.34	2,908.62	131.87	3,679.31	-27.53	-770.69
HNX	1.96	91.48	1.84	75.89	0.12	15.59
總計	106.30	3,000.10	133.71	3,755.20	-27.41	-755.10

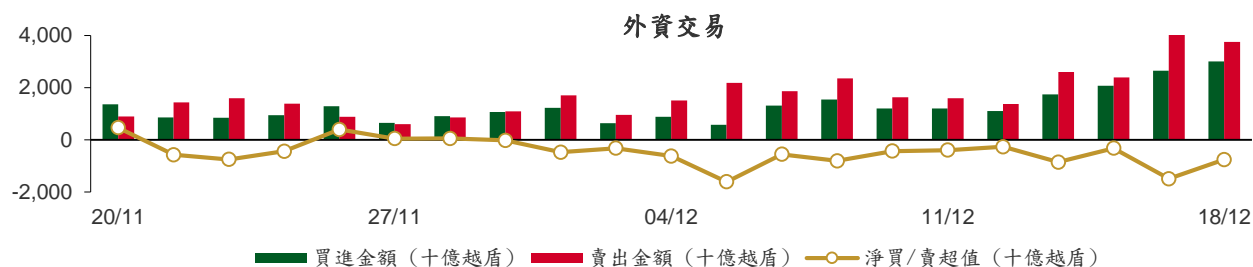

前五名買進

HOSE				HNX			
股票代碼	收盤價 (越盾)	成交量 (股)	成交值 (十億越盾)	股票代碼	收盤價 (越盾)	成交量 (股)	成交值 (十億越盾)
HDB	18,400	26,528,500	503.89	VCS	54,000	1,080,600	59.00
MBB	18,000	24,036,531	453.65	IDC	50,000	503,900	25.28
FPT	94,000	4,253,399	414.72	TNG	19,900	266,900	5.28
PNJ	79,500	4,141,400	333.68	PVI	45,000	18,500	0.83
CTG	26,050	7,457,900	199.08	SHS	18,300	27,700	0.51

前五名賣出

HOSE				HNX			
股票代碼	收盤價 (越盾)	成交量 (股)	成交值 (十億越盾)	股票代碼	收盤價 (越盾)	成交量 (股)	成交值 (十億越盾)
HDB	18,400	28,892,400	547.80	VCS	54,000	1,080,000	58.97
MBB	18,000	24,036,400	453.65	CEO	22,300	553,500	12.47
FPT	94,000	4,267,800	416.08	PVS	37,400	45,000	1.69
PNJ	79,500	4,141,533	333.69	DHT	22,100	56,914	1.25
FUEFVND	24,960	11,317,230	281.58	SHS	18,300	12,287	0.23

前五名淨買超

HOSE				HNX			
股票代碼	收盤價 (越盾)	淨買成交量 (股)	淨買超值 (十億越盾)	股票代碼	收盤價 (越盾)	淨買成交量 (股)	淨買超值 (十億越盾)
NLG	36,300	779,000	28.33	IDC	50,000	503,800	25.27
FTS	42,900	288,200	12.33	TNG	19,900	265,900	5.26
HAG	13,300	745,400	9.88	PVI	45,000	16,500	0.74
VRE	22,600	403,100	9.15	SHS	18,300	15,413	0.28
VJC	105,000	84,643	8.86	CTP	4,200	30,000	0.13

前五名淨賣超

HOSE				HNX			
股票代碼	收盤價 (越盾)	淨賣成交量 (股)	淨賣超值 (十億越盾)	股票代碼	收盤價 (越盾)	淨賣成交量 (股)	淨賣超值 (十億越盾)
FUEVFVND	24,960	-8,425,630	-209.41	CEO	22,300	-548,900	-12.37
VNM	67,000	-1,367,904	-92.29	PVS	37,400	-43,600	-1.63
STB	26,300	-2,487,500	-66.17	DHT	22,100	-56,914	-1.25
VPB	18,400	-3,013,100	-54.83	BVS	25,200	-7,600	-0.19
CTG	26,050	-1,905,870	-50.03	NDN	9,500	-18,900	-0.18

ETF 交易

價格統計					外資交易			
ETF 代碼	收盤價 (越盾)	漲跌 (%)	成交量 (股)	成交值 (十億越盾)	ETF 代碼	買進金額 (十億越盾)	賣出金額 (十億越盾)	淨超值 (十億越盾)
E1VFN30	18,770	-1.2%	2,061,665	38.52	E1VFN30	11.59	13.20	-1.61
FUEMAV30	12,880	-1.1%	2,800	0.04	FUEMAV30	0.03	0.01	0.02
FUESSV30	13,400	-1.8%	10,600	0.14	FUESSV30	0.00	0.06	-0.06
FUESSV50	17,000	-0.5%	7,700	0.13	FUESSV50	0.00	0.04	-0.04
FUESSVFL	17,620	-2.1%	334,601	5.92	FUESSVFL	2.71	5.32	-2.61
FUEVFVND	24,960	-1.4%	11,570,062	287.86	FUEVFVND	72.17	281.58	-209.41
FUEVN100	14,760	-0.9%	110,900	1.64	FUEVN100	0.03	1.09	-1.06
FUEIP100	8,050	-3.2%	1,400	0.01	FUEIP100	0.00	0.00	0.00
FUEKIV30	7,300	0.0%	400	0.00	FUEKIV30	0.00	0.00	0.00
FUEDCMID	10,330	-0.1%	417,300	4.30	FUEDCMID	4.12	4.27	-0.15
FUEKIVFS	10,200	-1.9%	100	0.00	FUEKIVFS	0.00	0.00	0.00
FUEMAVND	10,440	-0.9%	100	0.00	FUEMAVND	0.00	0.00	-0.00
FUEFCV50	12,500	-2.2%	5,600	0.07	FUEFCV50	0.00	0.00	0.00
FUEBFVND	12,510	0.0%	0	0.00	FUEBFVND	0.00	0.00	0.00
總計			14,523,228	338.63	總計	90.65	305.57	-214.92

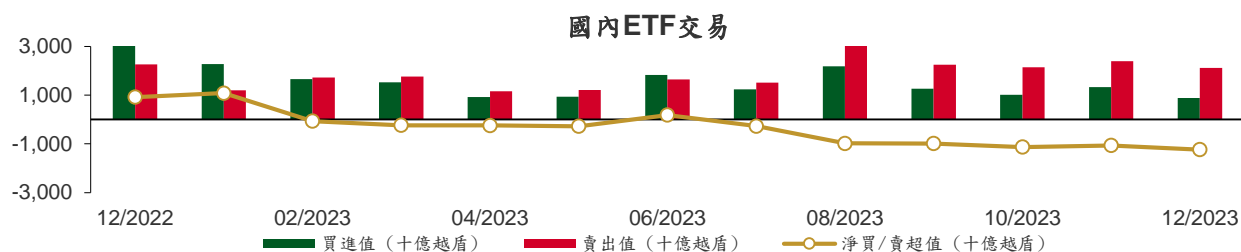

從2022年12月1日至2023年12月18日國內ETF價格變動

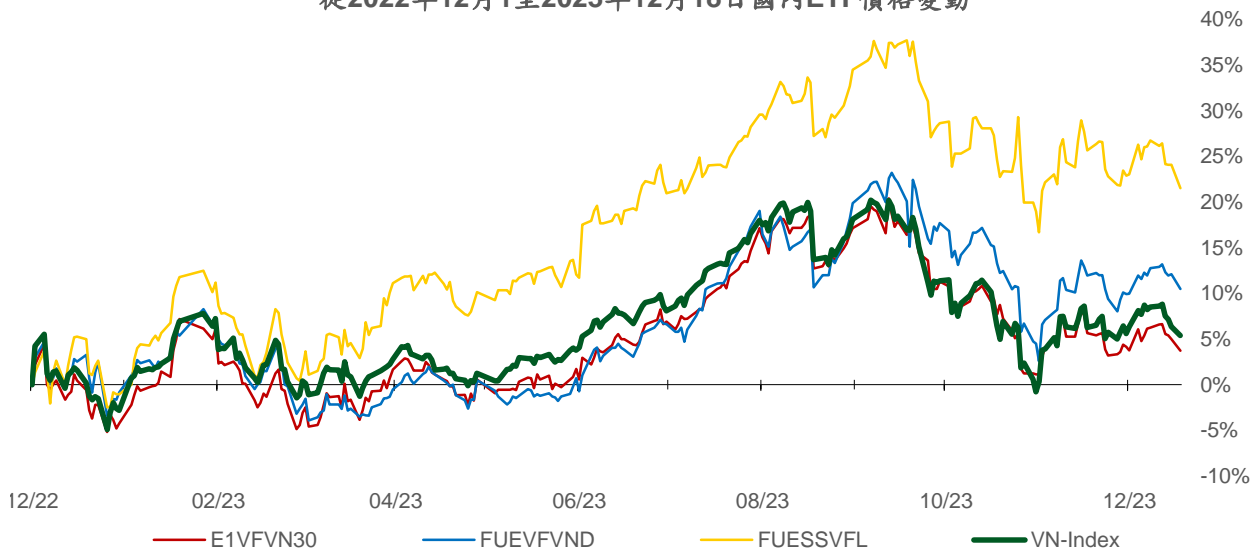

權證資訊

權證代碼 (*)	收盤價 (越盾)	漲跌 (%)	成交量	到期的 天數	標的股 票之價 格 (越盾)	權證理 論價格 (越盾) (**)	與收盤 價的差 異(越 盾)	履約價 格(越盾)	行使比 例 n:1	最後交易日
CACB2303	390	-2.5%	7,680	42	22,800	248	-142	22,500	4.0	29/01/2024
CACB2304	1,380	0.0%	0	280	22,800	724	-656	23,000	3.0	23/09/2024
CACB2305	630	-1.6%	390	294	22,800	300	-330	24,000	6.0	07/10/2024
CACB2306	1,520	-19.6%	11,790	213	22,800	791	-729	22,000	3.0	18/07/2024
CACB2307	820	-6.8%	4,880	245	22,800	205	-615	25,000	6.0	19/08/2024
CFPT2305	2,880	-8.9%	8,510	119	94,000	2,768	-112	67,210	9.9	15/04/2024
CFPT2307	2,060	-8.0%	39,550	42	94,000	1,925	-135	79,070	7.9	29/01/2024
CFPT2308	1,950	-6.7%	90,110	35	94,000	1,794	-156	80,060	7.9	22/01/2024
CFPT2309	2,520	-4.6%	520	136	94,000	1,942	-578	80,060	7.9	02/05/2024
CFPT2310	2,440	-7.6%	850	227	94,000	1,659	-781	84,510	7.9	01/08/2024
CFPT2311	1,020	-3.8%	43,500	87	94,000	746	-274	88,960	9.9	14/03/2024
CFPT2312	1,890	0.0%	0	50	94,000	952	-938	91,530	4.9	06/02/2024
CFPT2313	1,360	-5.6%	10,690	233	94,000	486	-874	100,000	10.0	07/08/2024
CFPT2314	1,900	-5.0%	18,750	386	94,000	718	-1,182	100,000	10.0	07/01/2025
CFPT2315	3,060	-1.6%	10	126	94,000	1,908	-1,152	80,000	8.0	22/04/2024
CFPT2316	2,350	-5.2%	13,110	213	94,000	1,478	-872	82,000	10.0	18/07/2024
CFPT2317	1,660	-8.8%	11,900	337	94,000	407	-1,253	101,000	15.0	19/11/2024
CHDB2303	250	-40.5%	10,410	3	18,400	261	11	17,500	3.5	21/02/2023
CHDB2304	710	-14.5%	21,260	94	18,400	323	-387	18,280	3.5	21/03/2024
CHDB2305	560	-13.9%	15,650	66	18,400	244	-316	18,470	3.5	22/02/2024
CHDB2306	900	-10.0%	4,900	189	18,400	325	-575	19,340	3.5	24/06/2024
CHPG2307	1,050	-5.4%	88,000	10	26,600	989	-61	22,670	4.0	28/12/2023
CHPG2309	1,540	-3.8%	41,010	156	26,600	1,450	-90	24,000	3.0	22/05/2024
CHPG2312	780	-9.3%	46,610	10	26,600	720	-60	23,780	4.0	28/12/2023
CHPG2313	1,120	-5.9%	102,100	72	26,600	997	-123	23,330	4.0	28/02/2024
CHPG2314	2,920	-4.0%	21,210	71	26,600	2,748	-172	21,450	2.0	27/02/2024
CHPG2315	1,550	0.0%	0	185	26,600	683	-867	27,780	4.0	20/06/2024
CHPG2316	1,100	-2.7%	170	276	26,600	767	-333	28,890	4.0	19/09/2024
CHPG2317	590	-6.4%	13,270	66	26,600	444	-146	26,890	4.0	22/02/2024
CHPG2318	490	-3.9%	25,910	95	26,600	325	-165	29,220	4.0	22/03/2024
CHPG2319	740	0.0%	16,300	189	26,600	491	-249	30,110	4.0	24/06/2024
CHPG2321	1,510	-6.2%	40,420	119	26,600	1,233	-277	24,500	3.0	15/04/2024
CHPG2322	1,660	-5.7%	35,930	210	26,600	1,088	-572	30,000	2.0	15/07/2024
CHPG2324	350	-16.7%	159,440	16	26,600	318	-32	26,000	4.0	03/01/2024
CHPG2325	310	-11.4%	201,760	42	26,600	283	-27	27,500	4.0	29/01/2024
CHPG2326	630	-8.7%	82,200	136	26,600	592	-38	27,500	4.0	02/05/2024
CHPG2327	450	-39.2%	210	35	26,600	272	-178	29,000	2.0	22/01/2024
CHPG2328	1,480	-5.1%	220	136	26,600	993	-487	28,500	2.0	02/05/2024
CHPG2329	1,940	-1.5%	3,390	227	26,600	1,322	-618	29,000	2.0	01/08/2024
CHPG2330	330	-31.3%	88,700	87	26,600	256	-74	31,000	3.0	14/03/2024
CHPG2331	760	-5.0%	3,070	294	26,600	589	-171	28,000	6.0	07/10/2024
CHPG2332	720	-12.2%	2,050	325	26,600	595	-125	28,500	6.0	07/11/2024
CHPG2333	800	-4.8%	6,100	353	26,600	597	-203	29,000	6.0	05/12/2024
CHPG2334	620	-6.1%	10,410	386	26,600	453	-167	29,500	8.0	07/01/2025
CHPG2335	600	-6.3%	10	45	26,600	336	-264	27,110	4.0	01/02/2024
CHPG2336	980	-3.9%	10	136	26,600	532	-448	28,110	4.0	02/05/2024
CHPG2337	1,100	-4.4%	10	198	26,600	544	-556	29,670	4.0	03/07/2024
CHPG2338	1,370	3.0%	10	290	26,600	700	-670	30,000	4.0	03/10/2024
CHPG2339	4,120	-1.7%	10	381	26,600	1,678	-2,442	30,220	2.0	02/01/2025
CHPG2340	2,010	-4.7%	200	126	26,600	1,159	-851	25,000	3.0	22/04/2024
CHPG2341	1,970	-3.4%	5,550	213	26,600	1,101	-869	30,000	2.0	18/07/2024
CHPG2342	880	-6.4%	34,850	337	26,600	568	-312	24,000	10.0	19/11/2024
CMBB2305	400	-9.1%	1,760	10	18,000	423	23	14,420	8.5	28/12/2023

CMBB2306	1,490	0.0%	22,790	156	18,000	1,214	-276	16,970	1.7	22/05/2024
CMBB2308	220	-4.4%	27,010	42	18,000	137	-83	18,500	4.0	29/01/2024
CMBB2309	420	-2.3%	9,330	136	18,000	246	-174	19,000	4.0	02/05/2024
CMBB2310	350	-30.0%	41,650	35	18,000	160	-190	19,000	2.0	22/01/2024
CMBB2311	890	-2.2%	30,000	136	18,000	491	-399	19,000	2.0	02/05/2024
CMBB2312	1,200	-1.6%	1,660	227	18,000	615	-585	19,500	2.0	01/08/2024
CMBB2313	310	-34.0%	1,270	87	18,000	118	-192	21,000	2.0	14/03/2024
CMBB2314	570	-1.7%	1,590	233	18,000	273	-297	20,000	4.0	07/08/2024
CMBB2315	810	-3.6%	15,170	386	18,000	413	-397	20,000	4.0	07/01/2025
CMBB2316	700	-7.9%	650	136	18,000	141	-559	18,000	10.0	02/05/2024
CMBB2317	760	-8.4%	17,400	245	18,000	228	-532	20,000	5.0	19/08/2024
CMBB2318	1,400	-16.7%	2,900	276	18,000	511	-889	18,000	4.0	19/09/2024
CMSN2302	1,730	-4.4%	110	156	62,900	847	-883	66,000	6.0	22/05/2024
CMSN2305	250	-7.4%	6,560	72	62,900	67	-183	76,790	10.0	28/02/2024
CMSN2306	190	-44.1%	340	66	62,900	34	-156	80,000	10.0	22/02/2024
CMSN2307	540	-6.9%	20	189	62,900	162	-378	83,000	10.0	24/06/2024
CMSN2309	50	-83.9%	22,410	42	62,900	4	-46	85,000	8.0	29/01/2024
CMSN2310	100	-69.7%	1,330	35	62,900	3	-97	83,000	8.0	22/01/2024
CMSN2311	480	-11.1%	2,760	227	62,900	180	-300	88,500	8.0	01/08/2024
CMSN2312	170	-67.9%	390	50	62,900	0	-170	98,100	5.0	06/02/2024
CMSN2313	720	-5.3%	12,400	294	62,900	355	-365	80,000	10.0	07/10/2024
CMSN2314	190	-42.4%	10,150	45	62,900	16	-174	79,000	10.0	01/02/2024
CMSN2315	430	-6.5%	1,190	136	62,900	105	-325	82,000	10.0	02/05/2024
CMSN2316	1,160	0.0%	0	290	62,900	278	-882	83,980	10.0	03/10/2024
CMSN2317	1,900	-1.0%	30	381	62,900	425	-1,475	86,870	8.0	02/01/2025
CMWG2304	330	-21.4%	19,320	10	39,600	301	-29	33,680	19.8	28/12/2023
CMWG2305	2,010	-8.6%	7,250	156	39,600	1,635	-375	35,660	4.0	22/05/2024
CMWG2307	70	-68.2%	35,440	42	39,600	16	-54	50,000	8.0	29/01/2024
CMWG2308	120	-65.7%	5,680	35	39,600	7	-113	52,000	5.0	22/01/2024
CMWG2309	330	-29.8%	14,230	136	39,600	129	-201	54,000	5.0	02/05/2024
CMWG2310	550	-8.3%	16,380	227	39,600	278	-272	54,500	5.0	01/08/2024
CMWG2311	140	-75.0%	10,000	50	39,600	4	-136	58,900	3.0	06/02/2024
CMWG2312	530	-33.8%	16,890	127	39,600	140	-390	56,000	3.0	23/04/2024
CMWG2313	610	-11.6%	43,170	233	39,600	366	-244	50,000	6.0	07/08/2024
CMWG2314	570	-6.6%	29,130	386	39,600	325	-245	52,000	10.0	07/01/2025
CMWG2315	460	0.0%	2,500	136	39,600	66	-394	48,890	20.0	02/05/2024
CMWG2316	670	-5.6%	4,000	247	39,600	465	-205	48,000	6.0	21/08/2024
CMWG2317	680	-10.5%	10	126	39,600	169	-511	50,000	6.0	22/04/2024
CMWG2318	1,510	-9.6%	17,150	213	39,600	702	-808	42,000	6.0	18/07/2024
CNVL2303	800	-4.8%	9,330	94	16,400	429	-371	17,330	4.0	21/03/2024
CNVL2304	300	-30.2%	18,260	4	16,400	250	-50	15,560	4.0	22/12/2023
CNVL2305	1,320	-1.5%	12,770	189	16,400	684	-636	17,000	4.0	24/06/2024
CPDR2303	2,000	-12.7%	1,950	94	26,300	1,798	-202	19,890	4.0	21/03/2024
CPDR2304	2,010	-3.4%	3,600	4	26,300	2,077	67	18,000	4.0	22/12/2023
CPDR2305	2,170	-4.0%	24,310	189	26,300	1,972	-198	20,220	4.0	24/06/2024
CPOW2303	10	-95.0%	12,920	3	11,100	0	-10	15,330	2.0	21/12/2023
CPOW2304	100	-58.3%	18,870	94	11,100	4	-96	16,330	2.0	21/03/2024
CPOW2305	100	-58.3%	30	66	11,100	5	-95	15,000	2.0	22/02/2024
CPOW2306	300	0.0%	0	189	11,100	43	-257	16,000	2.0	24/06/2024
CPOW2308	280	3.7%	19,470	119	11,100	101	-179	12,000	5.0	15/04/2024
CPOW2309	260	-10.3%	2,560	149	11,100	66	-194	14,500	2.0	15/05/2024
CPOW2310	90	-79.6%	1,120	35	11,100	5	-85	14,000	1.0	22/01/2024
CPOW2311	70	-82.9%	540	50	11,100	1	-69	15,500	1.0	06/02/2024
CPOW2312	320	-8.6%	19,770	45	11,100	77	-243	12,220	2.0	01/02/2024
CPOW2313	890	-2.2%	10	198	11,100	248	-642	12,890	2.0	03/07/2024
CPOW2314	1,140	-5.0%	10	290	11,100	333	-807	13,110	2.0	03/10/2024
CPOW2315	1,330	-2.2%	10	381	11,100	388	-942	13,460	2.0	02/01/2025
CSHB2301	570	-8.1%	6,000	45	10,700	156	-414	11,330	2.0	01/02/2024
CSHB2302	990	-2.9%	10	136	10,700	254	-736	12,000	2.0	02/05/2024

CSHB2303	1,210	-2.4%	10	197	10,700	303	-907	12,350	2.0	02/07/2024
CSHB2304	660	-5.7%	10,010	198	10,700	163	-497	11,670	5.0	03/07/2024
CSHB2305	620	-4.6%	23,390	290	10,700	160	-460	12,560	5.0	03/10/2024
CSHB2306	1,840	-1.1%	10	381	10,700	479	-1,361	12,780	2.0	02/01/2025
CSTB2305	50	-79.2%	10,820	10	26,300	14	-36	29,110	5.0	28/12/2023
CSTB2306	1,220	0.0%	31,980	156	26,300	803	-417	30,000	2.0	22/05/2024
CSTB2309	30	-85.7%	69,980	10	26,300	3	-27	30,560	5.0	28/12/2023
CSTB2310	400	-20.0%	163,950	72	26,300	136	-264	30,330	5.0	28/02/2024
CSTB2312	490	-7.6%	2,000	185	26,300	220	-270	33,330	5.0	20/06/2024
CSTB2313	570	-8.1%	49,360	276	26,300	263	-307	35,560	5.0	19/09/2024
CSTB2314	160	-23.8%	11,190	66	26,300	66	-94	32,220	5.0	22/02/2024
CSTB2315	170	-37.0%	24,360	95	26,300	66	-104	34,330	5.0	22/03/2024
CSTB2316	340	-10.5%	15,190	189	26,300	138	-202	36,330	5.0	24/06/2024
CSTB2318	420	-12.5%	109,550	149	26,300	268	-152	32,000	4.0	15/05/2024
CSTB2319	680	-12.8%	4,450	119	26,300	251	-429	27,000	9.0	15/04/2024
CSTB2321	160	-40.7%	128,860	42	26,300	145	-15	29,000	4.0	29/01/2024
CSTB2322	850	3.7%	2,600	136	26,300	355	-495	30,000	4.0	02/05/2024
CSTB2323	200	-28.6%	24,270	35	26,300	119	-81	29,000	4.0	22/01/2024
CSTB2324	900	-2.2%	80	136	26,300	293	-607	31,000	4.0	02/05/2024
CSTB2325	750	-24.2%	403,450	227	26,300	451	-299	31,500	4.0	01/08/2024
CSTB2326	1,120	0.0%	0	127	26,300	359	-761	33,000	2.0	23/04/2024
CSTB2327	420	-16.0%	65,070	233	26,300	288	-132	32,000	6.0	07/08/2024
CSTB2328	460	-14.8%	701,050	386	26,300	314	-146	33,000	8.0	07/01/2025
CSTB2329	170	-52.8%	1,300	45	26,300	48	-122	31,890	4.0	01/02/2024
CSTB2330	450	-8.2%	10	136	26,300	160	-290	34,000	4.0	02/05/2024
CSTB2331	470	-11.3%	20,500	198	26,300	183	-287	35,000	5.0	03/07/2024
CSTB2332	690	-5.5%	10	290	26,300	269	-421	35,890	5.0	03/10/2024
CSTB2333	3,320	-5.1%	10	381	26,300	918	-2,402	36,110	2.0	02/01/2025
CSTB2334	2,180	-7.6%	99,260	247	26,300	1,147	-1,033	27,000	3.0	21/08/2024
CSTB2335	1,250	-8.8%	20	126	26,300	360	-890	31,000	3.0	22/04/2024
CSTB2336	600	-25.0%	3,900	151	26,300	261	-339	31,000	5.0	17/05/2024
CSTB2337	1,090	-11.4%	11,360	337	26,300	586	-504	27,000	7.0	19/11/2024
CTCB2302	2,070	0.5%	4,120	156	30,050	1,546	-524	27,000	3.0	22/05/2024
CTCB2304	160	-55.6%	35,970	42	30,050	66	-94	34,500	4.0	29/01/2024
CTCB2305	350	-12.5%	2,000	35	30,050	159	-191	32,000	4.0	22/01/2024
CTCB2306	850	-3.4%	1,970	136	30,050	483	-367	32,000	4.0	02/05/2024
CTCB2307	1,050	0.0%	0	227	30,050	524	-526	34,000	4.0	01/08/2024
CTCB2308	410	-28.1%	20	87	30,050	117	-293	37,000	3.0	14/03/2024
CTCB2309	1,400	0.0%	0	280	30,050	735	-665	35,000	3.0	23/09/2024
CTCB2310	500	-7.4%	2,390	294	30,050	288	-212	35,000	8.0	07/10/2024
CTCB2311	1,770	-2.8%	20	126	30,050	609	-1,161	32,000	3.0	22/04/2024
CTPB2303	160	-27.3%	22,970	10	16,900	161	1	15,810	7.2	28/12/2023
CTPB2304	620	-4.6%	16,840	136	16,900	181	-439	18,890	4.0	02/05/2024
CTPB2305	790	-2.5%	8,090	198	16,900	223	-567	19,330	4.0	03/07/2024
CTPB2306	2,090	0.0%	0	290	16,900	554	-1,536	19,890	2.0	03/10/2024
CVHM2302	920	-5.2%	6,250	156	39,900	324	-596	50,000	4.0	22/05/2024
CVHM2305	130	-45.8%	13,350	72	39,900	7	-123	57,780	8.0	28/02/2024
CVHM2306	160	-30.4%	7,990	66	39,900	2	-158	60,670	8.0	22/02/2024
CVHM2307	290	-14.7%	3,560	189	39,900	46	-244	62,670	8.0	24/06/2024
CVHM2309	60	-71.4%	35,070	42	39,900	0	-60	62,000	8.0	29/01/2024
CVHM2310	100	-69.7%	2,400	35	39,900	0	-100	59,000	5.0	22/01/2024
CVHM2311	380	2.7%	54,670	227	39,900	140	-240	60,500	5.0	01/08/2024
CVHM2312	270	-35.7%	8,340	136	39,900	89	-181	56,000	5.0	02/05/2024
CVHM2313	480	-2.0%	28,810	294	39,900	271	-209	50,000	10.0	07/10/2024
CVHM2314	200	0.0%	8,400	45	39,900	26	-174	48,890	8.0	01/02/2024
CVHM2315	480	0.0%	0	136	39,900	118	-362	50,890	8.0	02/05/2024
CVHM2316	680	1.5%	10	198	39,900	190	-490	51,230	8.0	03/07/2024
CVHM2317	890	1.1%	10	290	39,900	275	-615	52,350	8.0	03/10/2024
CVHM2318	1,800	0.0%	10	381	39,900	555	-1,245	53,460	5.0	02/01/2025

CVHM2319	820	0.0%	0	126	39,900	143	-677	52,000	5.0	22/04/2024
CVIB2302	1,180	-5.6%	580	156	18,550	840	-340	19,150	1.7	22/05/2024
CVIB2304	690	-9.2%	4,000	233	18,550	374	-316	20,000	4.0	07/08/2024
CVIB2305	530	-5.4%	2,790	386	18,550	250	-280	22,000	6.0	07/01/2025
CVIB2306	1,780	-7.8%	51,810	247	18,550	1,487	-293	17,000	2.0	21/08/2024
CVIB2307	870	-24.4%	14,850	245	18,550	307	-563	21,000	4.0	19/08/2024
CVIC2303	10	-95.0%	24,820	3	43,200	0	-10	57,780	8.0	21/12/2023
CVIC2304	290	0.0%	2,530	94	43,200	26	-264	59,890	8.0	21/03/2024
CVIC2305	160	-38.5%	5,360	66	43,200	7	-153	61,110	8.0	22/02/2024
CVIC2306	800	21.2%	260	189	43,200	86	-714	62,220	8.0	24/06/2024
CVIC2308	510	-5.6%	14,100	233	43,200	314	-196	50,000	10.0	07/08/2024
CVIC2309	560	-6.7%	16,760	294	43,200	329	-231	52,000	10.0	07/10/2024
CVIC2310	370	-5.1%	11,710	45	43,200	59	-311	50,000	8.0	01/02/2024
CVIC2311	440	-6.4%	10,040	73	43,200	78	-362	52,000	8.0	29/02/2024
CVIC2312	810	-1.2%	10	198	43,200	214	-596	52,350	10.0	03/07/2024
CVIC2313	1,000	-2.0%	1,760	290	43,200	290	-710	53,460	10.0	03/10/2024
CVIC2314	2,710	-0.4%	1,070	381	43,200	707	-2,003	54,570	5.0	02/01/2025
CVNM2304	540	-12.9%	14,840	72	67,000	203	-337	68,760	9.7	28/02/2024
CVNM2305	430	-12.2%	16,930	66	67,000	115	-315	71,020	9.7	22/02/2024
CVNM2306	850	-5.6%	450	189	67,000	230	-620	73,170	9.7	24/06/2024
CVNM2308	810	-11.0%	9,210	136	67,000	370	-440	69,000	8.0	02/05/2024
CVNM2309	110	-80.0%	3,620	50	67,000	3	-107	82,000	5.0	06/02/2024
CVNM2310	650	-7.1%	29,070	233	67,000	120	-530	80,000	10.0	07/08/2024
CVNM2311	1,010	-5.6%	1,340	386	67,000	241	-769	80,000	10.0	07/01/2025
CVNM2312	160	-52.9%	30,490	45	67,000	2	-158	80,000	10.0	01/02/2024
CVNM2313	430	-4.4%	3,870	136	67,000	21	-409	83,980	10.0	02/05/2024
CVNM2314	1,050	-6.3%	1,010	290	67,000	95	-955	86,890	8.0	03/10/2024
CVNM2315	3,290	-4.4%	10	381	67,000	260	-3,030	88,890	4.0	02/01/2025
CVNM2316	1,360	0.0%	0	126	67,000	481	-879	65,000	10.0	22/04/2024
CVPB2304	140	-22.2%	86,090	10	18,400	145	5	16,200	15.3	28/12/2023
CVPB2305	980	-12.5%	74,000	119	18,400	755	-225	17,160	2.9	15/04/2024
CVPB2308	80	-65.2%	252,020	42	18,400	43	-37	20,970	3.8	29/01/2024
CVPB2309	210	-32.3%	484,780	136	18,400	159	-51	21,450	3.8	02/05/2024
CVPB2310	220	-58.5%	1,530	35	18,400	95	-125	20,490	1.9	22/01/2024
CVPB2311	940	-19.7%	50,700	136	18,400	604	-336	19,540	1.9	02/05/2024
CVPB2312	1,290	-16.2%	170	227	18,400	772	-518	20,020	1.9	01/08/2024
CVPB2313	60	-87.5%	10	50	18,400	20	-40	23,260	1.9	06/02/2024
CVPB2314	370	-14.0%	17,830	233	18,400	197	-173	22,880	3.8	07/08/2024
CVPB2315	410	-8.9%	19,110	386	18,400	213	-197	23,350	5.7	07/01/2025
CVPB2316	420	-20.8%	10	136	18,400	91	-329	22,360	4.8	02/05/2024
CVPB2317	480	-14.3%	15,000	198	18,400	160	-320	22,880	3.8	03/07/2024
CVPB2318	660	-12.0%	46,500	290	18,400	227	-433	23,420	3.8	03/10/2024
CVPB2319	2,420	-8.3%	10	381	18,400	565	-1,855	23,950	1.9	02/01/2025
CVPB2320	850	-11.5%	10	126	18,400	228	-622	20,970	2.9	22/04/2024
CVPB2321	650	-13.3%	15,530	245	18,400	342	-308	18,000	7.0	19/08/2024
CVPB2322	880	-21.4%	14,260	276	18,400	426	-454	20,000	4.0	19/09/2024
CVRE2303	1,140	-5.0%	8,530	156	22,600	467	-673	25,000	3.0	22/05/2024
CVRE2306	150	-6.3%	33,660	72	22,600	23	-127	29,330	5.0	28/02/2024
CVRE2307	90	-57.1%	2,820	66	22,600	12	-78	30,330	5.0	22/02/2024
CVRE2308	290	0.0%	0	189	22,600	86	-204	31,330	5.0	24/06/2024
CVRE2310	50	-16.7%	87,730	42	22,600	3	-47	30,000	6.0	29/01/2024
CVRE2311	80	-66.7%	9,700	35	22,600	5	-75	29,000	4.0	22/01/2024
CVRE2312	470	2.2%	1,780	136	22,600	166	-304	27,500	4.0	02/05/2024
CVRE2313	480	6.7%	3,040	227	22,600	208	-272	29,500	4.0	01/08/2024
CVRE2314	60	-79.3%	3,230	50	22,600	1	-59	34,100	3.0	06/02/2024
CVRE2315	280	-3.5%	81,650	294	22,600	134	-146	30,000	8.0	07/10/2024
CVRE2316	270	-6.9%	10	45	22,600	10	-260	29,000	4.0	01/02/2024
CVRE2317	320	-5.9%	10,020	136	22,600	84	-236	30,000	4.0	02/05/2024
CVRE2318	470	-7.8%	15,030	198	22,600	125	-345	31,000	4.0	03/07/2024

CVRE2319	740	-1.3%	10	290	22,600	198	-542	31,780	4.0	03/10/2024
CVRE2320	2,660	-1.9%	10	381	22,600	541	-2,119	32,330	2.0	02/01/2025
CVRE2321	610	0.0%	0	95	22,600	60	-550	29,000	4.0	22/03/2024
CVRE2322	1,260	-19.8%	43,560	213	22,600	716	-544	24,000	3.0	18/07/2024

(*) 歐式交易方式，以現金交易
(**) PHS 採用 Black-Scholes 估價方式

期投資股

股票代碼	證券所	現時價格	目標價*	報告日	預期 2023 年盈利 (十億越盾)	PE Forward	PB Forward
BID	HOSE	41,000	55,800	12/7/2023	25,522	11.0	1.8
FRT	HOSE	100,600	117,700	12/7/2023	305	45.5	9.3
NLG	HOSE	36,300	40,600	12/7/2023	631	18.5	1.5
TCM	HOSE	41,450	55,300	11/28/2023	221	15.5	1.7
DPR	HOSE	29,100	44,000	11/27/2023	300	10.4	1.1
GEG	HOSE	13,150	18,900	11/23/2023	208	18.8	1.6
MWG	HOSE	39,600	65,900	11/17/2023	356	165.2	2.5
SIP	HOSE	57,200	83,400	11/17/2023	1,123	9.7	3.1
DPM	HOSE	32,800	35,000	11/15/2023	900	13.1	1.2
SAB	HOSE	61,500	88,050	11/15/2023	5,639	17.7	3.7
VCB	HOSE	81,500	87,300	11/14/2023	37,497	13.0	2.2
STK	HOSE	26,300	34,450	11/13/2023	82	19.3	1.3
TCB	HOSE	30,050	45,100	11/10/2023	18,401	7.0	1.0
FMC	HOSE	44,700	59,400	11/7/2023	272	10.4	1.3
DCM	HOSE	30,900	38,900	10/25/2023	1,823	11.3	1.9
KDH	HOSE	30,300	40,900	10/23/2023	1,008	29.1	2.1
VCG	HOSE	23,350	33,000	10/18/2023	492	30.9	1.7
VRE	HOSE	22,600	39,400	10/16/2023	4,036	22.7	2.6
POW	HOSE	11,100	14,800	9/22/2023	1,817	23.6	1.1
VPB	HOSE	18,400	24,400	9/21/2023	14,007	11.8	1.0
ANV	HOSE	29,600	44,600	9/20/2023	574	10.3	1.7
BSR	UPCOM	18,315	20,200	8/30/2023	7,288	8.7	1.1
VNM	HOSE	67,000	73,100	8/25/2023	9,365	16.3	4.9
MSH	HOSE	35,600	49,350	8/23/2023	270	13.7	2.0
GAS	HOSE	75,500	111,000	8/17/2023	13,268	16.2	3.2
DGW	HOSE	49,500	50,800	8/14/2023	440	18.8	3.1
IDC	HNX	50,000	48,527	8/3/2023	48,527	6.1	2.8
PNJ	HOSE	79,500	89,000	8/3/2023	1,729	12.2	3.0
NT2	HOSE	23,850	32,500	8/2/2023	671	13.9	2.1
STB	HOSE	26,300	38,000	7/14/2023	7,259	9.9	1.6
PLX	HOSE	33,900	45,100	7/5/2023	3,513	18.3	2.5
ACB	HOSE	22,800	25,400	6/30/2023	14,955	6.6	1.3
CTG	HOSE	26,050	39,700	6/13/2023	19,121	10.0	1.5
MBB	HOSE	18,000	27,200	6/13/2023	21,242	5.8	1.2
HDB	HOSE	18,400	23,170	6/13/2023	10,216	6.2	1.3
TPB	HOSE	16,900	24,000	6/13/2023	6,732	5.7	1.0
OCB	HOSE	13,150	22,700	6/13/2023	4,354	7.2	1.1
VIB	HOSE	18,550	29,300	6/13/2023	9,378	6.6	1.5
LPB	HOSE	15,450	18,800	6/13/2023	4,925	6.6	1.1
MSB	HOSE	12,700	21,900	6/13/2023	4,803	9.1	1.4
SHB	HOSE	10,700	15,600	6/13/2023	8,035	6.0	0.9

DHG	HOSE	100,000	111,600	6/13/2023	1,061	13.8	3.0
IMP	HOSE	57,000	68,000	6/13/2023	286	15.9	2.2
QTP	UPCOM	14,257	23,900	6/13/2023	1,300	8.3	1.6
PVS	HNX	37,400	30,700	6/13/2023	1,059	16.8	1.2
MPC	UPCOM	17,046	19,200	6/13/2023	597	12.9	1.3
VHM	HOSE	39,900	83,100	6/13/2023	29,034	12.5	2.3
KBC	HOSE	30,150	32,000	6/13/2023	2,073	11.9	1.3
HPG	HOSE	26,600	35,400	6/13/2023	7,698	16.6	1.2
SBT	HOSE	13,200	16,700	6/13/2023	827	15.7	1.1
PVI	HNX	45,000	47,002	12/19/2022	996	13.8	1.3
BMI	HOSE	20,800	25,190	12/19/2022	427	9.0	1.0
BVH	HOSE	39,050	70,900	12/19/2022	2,967	17.7	2.3
VHC	HOSE	70,100	69,000	12/19/2022	1,510	8.4	1.5
SZC	HOSE	42,300	42,700	12/19/2022	585	7.5	2.6
GVR	HOSE	19,450	29,755	12/19/2022	5,521	27.8	2.1
LHG	HOSE	29,800	42,250	12/19/2022	653	3.5	1.2
PVT	HOSE	25,200	26,900	12/19/2022	831	14.1	1.2
TRA	HOSE	77,400	117,400	12/19/2022	349	13.9	2.8

資料來源: PHFM 收集

*若除權交易日發生在報告日後將影響目標價

分析師認證

這份報告由 Pham Quang Chuong - 富鑫證券股份公司研究員製作。負責籌備本研究報告之全部或部份內容之研究分析師、策略分析師、研究人員以茲聲明，任何研究分析師、策略分析師、研究人員在於本研究報告所提出之觀點，皆精確反映出其對於該發行機構與證券之個人意見。各研究分析師、策略分析師、研究人員均保證，其報酬在過去與未來，絕對沒有任何一部分是直接或間接與研究分析師、策略分析師、研究人員在此研究報告中所呈現之特定推薦或觀點有關。

評等指標定義

加碼= 預估其未來之潛在上漲空間大於10%。

觀望= 預估其未來之潛在漲跌空間將在下上10%之間。

減碼= 預估其未來之潛在下跌空間大於10%。

未評等= 本股票並不在富鑫證券之評等涵蓋範圍，或者尚未上市。

績效表現根據12個月的總回報(包含股息)所評定。

富鑫證券股份公司

地址：21st Floor, Phu My Hung Building, 08 Hoang Van Thai Street, Tan Phu Ward, District 7, HCMC.

電話號碼：(84-28) 5 413 5479

傳真號碼：+84 28 5413 5473

胡志明市

富美興交易室

地址：Ground Floor, CR2-08, 107 Ton Dat Tien, Tan Phu Ward, District 7, Ho Chi Minh City

電話號碼：(84-28) 5 413 5478

傳真號碼：+84 28 5413 5473

Tan Binh 分行

地址：Park Legend Building, 251 Hoang Van Thu Street, Ward 2, Tan Binh District, HCMC

電話號碼：(84-28) 3813 2401

傳真號碼：(84-28) 3813 2415

第三郡分行

地址：4th & 5th Floor, D&D Tower, 458 Nguyen Thi Minh Khai, Ward 2, District 3, HCMC

電話號碼：(84-28) 382 08068

傳真號碼：(84-28) 3820 8206

第一郡分行

地址：Room 1003A, 10th Floor, No. 81-83-83B-85 Ham Nghi Street, Nguyen Thai Binh Ward, District 1, HCMC

電話號碼：(84-28) 3 535 6060

傳真號碼：(84-28) 3 535 2912

河內市

Ha Noi 分行

地址：5th Floor, Vinafor Building, No.127 Lo Duc, Dong Mac Ward, Hai Ba Trung District, Ha Noi

電話號碼：(84-24) 3 933 4566

傳真號碼：(84-24) 3 933 4820

Thanh Xuan 分行

地址：5th Floor, UDIC Complex Building, N04 Hoang Dao Thuy, Trung Hoa Ward, Cau Giay District, Ha Noi

電話號碼：(84-24) 6 250 9999

傳真號碼：(84-24) 6 250 6666

海防市

海防分行

地址：2nd Floor, Eliteco Building No.18 Tran Hung Dao, Hoang Van Thu Ward, Hong Bang District, Hai Phong

電話號碼：(84-225) 384 1810

傳真號碼：(84-225) 384 1801