

越股行情

15/12/2023	HOSE		VN30		HNX	
收盤價	1,102.30	-0.71%	1,097.40	-0.64%	227.02	-0.09%
成交股數(百萬股)	749.99	10.10%	206.02	2.17%	80.28	-8.27%
撮合股數(百萬股)	684.61	13.33%	180.91	16.38%	76.85	-5.55%
與最近 20 日之平均比較	736.46	-7.04%	168.10	7.62%	96.47	-20.34%
成交值(十億越盾)	15,889	8.18%	6,134	3.31%	1,644	-5.08%
撮合成交值(十億越盾)	14,171	16.58%	5,306	24.26%	1,539	-3.72%
與最近 20 日之平均比較	15,113	-6.24%	4,834	9.78%	1,914	-19.60%
上漲家數	162	28%	5	17%	70	31%
下跌家數	338	58%	20	67%	91	40%
持平家數	87	15%	5	17%	65	29%

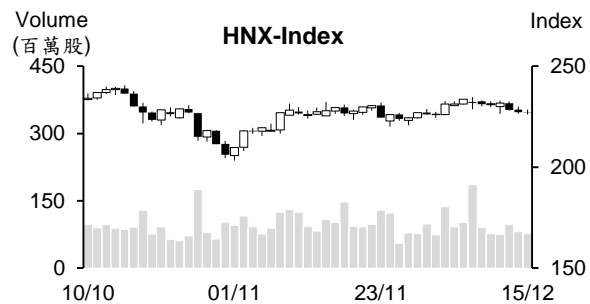
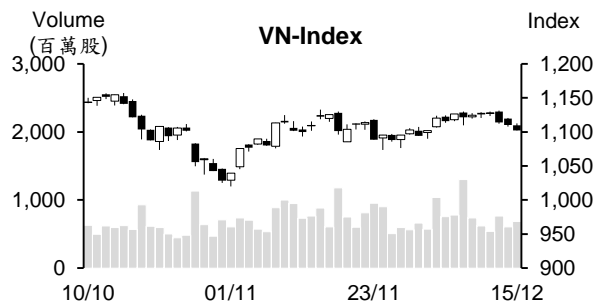

市場概況

越股持續下跌，今日 (12 月 15 日) VN 指數回落至 1,100 點關卡附近，量能同步萎縮。透過盤面觀察，多數類股的跌幅不明顯，然 ATC 交易時段，受境外 ETF 基金調整之影響，VCB、MSN、VPB 及 HPG 跌幅擴大，然 NVL 與 VND 則在受到外資加碼之支持下同步上揚。另外，證券族群也為市場之焦點。

技術分析

VN 指數連續三個交易日下跌，量能維持低於最近二十日平均成交量，顯示市場投資氣氛仍偏向謹慎。MA5、20 及 50 均線與 MA200 均線附近會合，指數仍趨於 1,073 至 1,132 點區間游走。然而，指數已回落至 MA50，加以平滑異同移動平均線 (MACD) 向下與信號線-Signal 交叉 (賣出信號)，預期指數可能將回落至 1073 點區間下緣；河內部分，HNX 指數也回落至 MA20 之下，以及相對強弱指標 (RSI) 下降至 Midline 之下，預期指數可能將回落至 220 點 (最近底部)。整體而言，指數可能將回落至區間下緣，操作上建議投資人應將投資部位之持股率維持在合理比率 (偏低)。

建議股名單: BMI (減碼)

觀察股名單: HSG、TIP

(請參考第 2 頁)

當日調整股名單

次號	股票代碼	評等	評等日	現時價格	買入區間	持股表現	目標價	預期獲利	停損價	預期損失	備註
1	BMI	減碼	18/12/23	20.8	21.2	-1.9%	23.1	9.0%	20.6	-2.8%	技術指標轉弱。

次號	股票代碼	評等	評等日	現時價格	支撐/壓力	停損	技術指標
1	HSG	觀察買進	18/12/23	20.85	22.2	19.9	HSG 雖下跌，但波動幅度逐漸收窄，量能逐漸萎縮 + 回落至 20-20.7 需求區域 (K 線出現 Spinning 型態) → 預期短線該股將有機會回升。
2	TIP	觀察買進	18/12/23	24.2	26	23.4	TIP 雖下跌，但波動幅度逐漸收窄，量能逐漸萎縮 + 回落至 23.5-24 需求區域 (K 線出現 Doji 型態) → 預期短線該股將有機會回升。

投資組合部位

次號	股票代碼	評等	評等日	現時價格	買入區間	持股表現	目標價	預期獲利	停損價	預期損失	備註
1	FPT	加碼	01/12/23	96.2	91.9	4.7%	100.8	9.7%	89	-3.2%	
2	VNM	加碼	04/12/23	68.1	68.4	-0.4%	73.2	7.0%	65.9	-4%	
3	BVH	加碼	12/12/23	39.5	40.05	-1.4%	43.7	9.1%	38.8	-3%	

2023 年前十一個月前五名出口值的地區

海關總局消息指出，2023 年 11 月貨物進出口總額約 608.8 億美元，較 10 月縮減 1.4%但較去年同期成長 5.9%。其中，出口值萎縮 3.6%至 310.8 億美元。前五名出口金額的地區依序為胡志明市（出口值為 36.2 億美元）、北寧（34 億美元）、海防（29 億美元）、平陽（26 億美元）及北江（23 億美元）。今年前十一個月胡志明市的出口值為全國最高，來到 385 億美元。

對於進口方面，11 月進口值約 298 億美元，較 10 月僅增加 1%。前五進口金額的地區依序為胡志明市、河內市、北寧、海防市及平陽，進口值分別為 49 億美元、33.6 億美元、31.2 億美元、24 億美元及 19.8 億美元。今年前十一個月胡志明市的出口金額亦為全國最高，來到 504 億美元。

整體來看，今年前十一個月貨物進出口總額較去年同期萎縮 8.3%至 6,191.7 億美元。其中，出口值及進口值分別縮減 5.9%及 10.7%至 3,225 億美元及 2,966.7 億美元。貿易收支順差約 258.3 億美元。

越南為美國之第四大蝦類進口市場

2023 年 10 月越南蝦類對美國的出口量較去年同期成長 30%至 6,755 噸，出口值亦增長 17%至 7,130 萬美元。平均出口價格下跌 10%至每公斤 10.57 美元。今年前十個月美國向越南進口了 50,635 噸蝦類（縮減 17%），進口值為 5.412 億美元（萎縮 24%）。

SJC 黃金價格大幅上漲

12 月 15 日 SJC 黃金價格上漲 50 萬越盾至每兩 7,400 萬多越盾。西貢珠寶公司的 SJC 金條價格較 14 日上漲 50 萬越盾至每兩 7,330-7430 萬越盾。Doji 集團的 SJC 金條價格也分別上漲 40 萬越盾及 50 萬越盾至每兩 7,320-7,430 萬越盾左右。買賣差價高達 110 萬越盾。

汽油價格大幅下跌近 1,000 越盾，RON 92 汽油價格僅為每公升 20,500 越盾

據 12 月 14 日下午 3 時財政部與工商部發佈之燃料調整通知，12 月 14 日 E5 RON 92 及 RON 95 汽油價格分別調降 780 越盾及 920 越盾至每公升 20,510 越盾及 21,400 越盾。柴油價格亦調降 710 越盾至每公升 19,010 越盾。

資料來源：Cafef、Vietstock、Fireant

今年前十一個月 FPT 稅後盈餘成長 19%，外銷額近 10 億美元

據 FPT 股份公司 (FPT) 之公佈，2023 年前十一個月營收較去年同期增長 20.3% 至 47.201 兆越盾、稅前盈餘亦增長 19.2% 至 8.545 兆越盾，分別達成年度計劃的 90.3% 及 94.4%。母公司稅後盈餘及每股盈餘 (EPS) 分別為 6.027 兆越盾及 4,757 越盾 (成長約 19%)。其中 11 月營收逾 4,700 兆越盾及稅前盈餘近 8,600 億越盾。

科技部門持續為公司業績成長之主要推手，其營收及稅前盈餘分別增長 23% 及 21% 至 27.98 兆越盾及 3.956 億越盾，佔整體營收的 59% 及稅前盈餘的 46%。

PNJ 每股價格近 8 萬越盾，PNJ 員工可以以低價買進 ESOP 股

富潤珠寶股份有限公司 (HOSE：PNJ) 將以每股為 20,000 越盾的價格發行近 660 萬 ESOP 股，佔流通股數的 2%。這是 2023 年 4 月 27 日 PNJ 股東大會通過之 ESOP 股發行方案。可以購買 ESOP 股之對象對 2022 年經營計劃具有較大貢獻的會員公司及 PNJ 的主要領導人。然 100%ESOP 股將受一年轉讓之限制，70%ESOP 股及 40%ESOP 股將分別受 24 個月及 36 個月轉讓之限制。

預期在發行後，PNJ 將募集 1,310 億多越盾且註冊資本將由近 3.282 兆越盾增加至 3.347 兆多越盾。

EVNGENCO 3 將發放 2023 年股息

越南第 3 號發電總公司 (EVNGENCO3，HoSE：PGV) 之除權交易日為 2023 年 12 月 28 日。公司計畫將於 2024 年 3 月 4 日預支 2023 年現金股息 (比率為 6.66%)。以逾 11 億流通股，這次公司支付的股息金額為 7,480 億多越盾。目前越南電力集團 (EVN) 為 PGV 母公司 (持股率為 99.19%)。預期 EVN 將收到 7,420 億多越盾的股息。2023 年股東大會已通過今年股息比率為 11% 方案。這是 2023 年第一次股息預支。

今年前三季 PGV 營收較去年同期成長近 3% 至近 36 兆越盾。然成本大幅上升，使毛利縮減逾 3% 至 4 兆越盾左右。另外，財務費用因利息費用增加而上升 21% 至近 2.7 兆越盾。總計，PGV 淨利縮減 27% 至 1.2 兆越盾。

資料來源：Fireant、Vietstock

市場統計

撮合統計

推升指數的前五名股票

HOSE				HNX			
股票代碼	收盤價 (越盾)	漲跌 %	影響指數 %	股票代碼	收盤價 (VND)	漲跌 %	影響指數 %
NVL	16,900	3.68%	0.03%	MBS	22,600	2.73%	0.09%
ACB	22,750	1.11%	0.02%	SHS	18,500	1.65%	0.08%
VND	21,800	1.63%	0.01%	MVB	20,900	5.03%	0.03%
HCM	31,500	2.44%	0.01%	CEO	22,800	0.88%	0.03%
HDB	19,000	0.53%	0.01%	VIT	14,700	9.70%	0.02%

拖累指數的前五名股票

HOSE				HNX			
股票代碼	收盤價 (越盾)	漲跌 %	影響指數 %	股票代碼	收盤價 (越盾)	漲跌 %	影響指數 %
VCB	82,200	-2.61%	-0.27%	IDC	50,500	-1.37%	-0.08%
MSN	63,000	-3.08%	-0.06%	CDN	26,500	-4.68%	-0.04%
VPB	18,700	-1.58%	-0.05%	HTP	13,000	-9.72%	-0.04%
GAS	76,000	-1.17%	-0.05%	PVS	37,500	-0.53%	-0.03%
BCM	62,000	-2.67%	-0.04%	HUT	19,500	-0.51%	-0.03%

前五名成交量

HOSE				HNX			
股票代碼	收盤價 (越盾)	漲跌 %	成交量 (股)	股票代碼	收盤價 (越盾)	漲跌 %	成交量 (千股)
NVL	16,900	3.68%	38,521,925	SHS	18,500	1.65%	17,653,305
VND	21,800	1.63%	37,994,591	CEO	22,800	0.88%	15,058,563
HPG	26,800	-0.92%	34,693,422	HUT	19,500	-0.51%	6,975,925
HAG	13,050	-2.97%	33,883,568	MBS	22,600	2.73%	5,126,636
HQC	4,440	6.99%	29,489,026	PVS	37,500	-0.53%	4,550,631

前五名成交值

HOSE				HNX			
股票代碼	收盤價 (越盾)	漲跌 %	成交值 (十億越盾)	股票代碼	收盤價 (越盾)	漲跌 %	成交值 (十億越盾)
HPG	26,800	-0.92%	934.9	CEO	22,800	0.88%	343.0
VND	21,800	1.63%	827.2	SHS	18,500	1.65%	324.8
NVL	16,900	3.68%	642.0	PVS	37,500	-0.53%	171.7
SSI	31,800	-0.63%	635.8	HUT	19,500	-0.51%	136.7
DIG	25,200	0.40%	476.1	IDC	50,500	-1.37%	132.2

議價交易

前五名股

HOSE			HNX		
股票代碼	成交量 (股)	成交值 (十億越盾)	股票代碼	成交量 (股)	成交值 (十億越盾)
MWG	5,822,000	245.02	GKM	1,858,000	60.00
KOS	4,950,200	188.19	PMC	400,000	31.80
MBB	7,095,340	136.94	DNP	176,600	3.94
PET	4,800,000	126.48	HUT	170,000	3.66
MSB	9,543,000	122.22	MST	693,100	3.47

外資交易行情 (股票)

證交所	買進成交量 (百萬股)	買進金額 (十億越盾)	賣出成交量 (百萬股)	賣出金額 (十億越盾)	淨買/賣成 交易 (百萬股)	淨買/賣超值 (十億越盾)
HOSE	97.38	2,476.65	141.97	3,944.75	(44.59)	(1,468.11)
HNX	6.59	172.33	7.58	196.28	(0.99)	(23.94)
總計	103.97	2,648.98	149.55	4,141.03	(45.58)	(1,492.05)

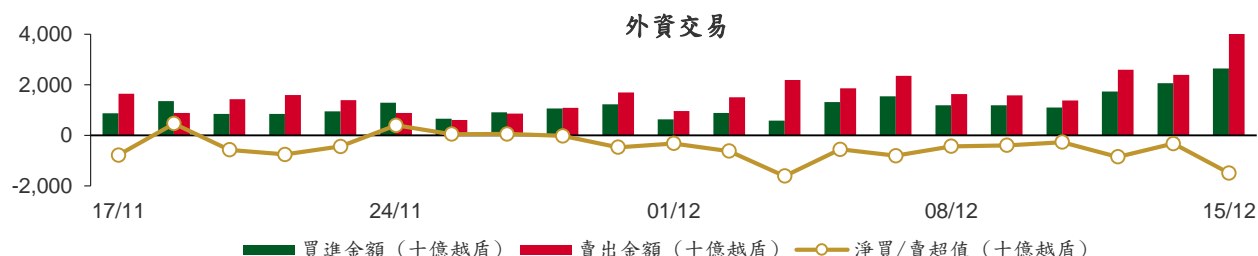

前五名買進							
HOSE			HNX				
股票代碼	收盤價 (越盾)	成交量 (股)	成交值 (十億越盾)	股票代碼	收盤價 (越盾)	成交量 (股)	成交值 (十億越盾)
VND	21,800	14,461,517	315.40	CEO	22,800	5,735,000	130.76
MWG	40,750	6,290,900	262.67	IDC	50,500	803,083	40.77
NVL	16,900	14,421,600	243.38	PVS	37,500	6,149	0.23
VIC	43,700	3,805,600	166.28	MBS	22,600	7,600	0.17
FUEVFVND	25,320	6,211,900	156.30	TKU	11,200	6,500	0.07

前五名賣出							
HOSE			HNX				
股票代碼	收盤價 (越盾)	成交量 (股)	成交值 (十億越盾)	股票代碼	收盤價 (越盾)	成交量 (股)	成交值 (十億越盾)
HPG	26,800	13,087,358	351.92	IDC	50,500	976,700	49.37
MWG	40,750	6,984,500	291.01	CEO	22,800	2,040,974	46.53
FUEVFVND	25,320	10,387,200	261.14	SHS	18,500	2,237,800	41.29
VND	21,800	9,349,232	203.51	PVS	37,500	756,610	28.38
SSI	31,800	6,296,150	200.63	HUT	19,500	1,424,400	27.78

前五名淨買超							
HOSE			HNX				
股票代碼	收盤價 (越盾)	淨買成交量 (股)	淨買超值 (十億越盾)	股票代碼	收盤價 (越盾)	淨買成交量 (股)	淨買超值 (十億越盾)
NVL	16,900	6,926,587	116.85	CEO	22,800	3,694,026	84.22
VND	21,800	5,112,285	111.89	TKU	11,200	6,500	0.07
NKG	23,250	629,339	14.47	CTP	4,400	10,000	0.04
NLG	35,700	352,297	12.68	IVS	10,200	3,000	0.03
CMG	39,000	300,600	11.71	TIG	12,900	2,200	0.03

前五名淨賣超

HOSE				HNX			
股票代碼	收盤價 (越盾)	淨賣成交量 (股)	淨賣超值 (十億越盾)	股票代碼	收盤價 (越盾)	淨賣成交量 (股)	淨賣超值 (十億越盾)
HPG	26,800	(10,676,355)	(287.00)	SHS	18,500	(2,237,779)	(41.29)
SSI	31,800	(5,564,262)	(177.16)	PVS	37,500	(750,461)	(28.15)
DGC	93,300	(1,468,276)	(142.27)	HUT	19,500	(1,424,400)	(27.78)
VCB	82,200	(1,627,867)	(134.33)	IDC	50,500	(173,617)	(8.60)
FUEFVN30	25,320	(4,175,300)	(104.84)	DHT	22,200	(81,000)	(1.79)

ETF 交易

價格統計					外資交易			
ETF 代碼	收盤價 (越盾)	漲跌 (%)	成交量 (股)	成交值 (十億越盾)	ETF 代碼	買進金額 (十億越盾)	賣出金額 (十億越盾)	淨超值 (十億越盾)
E1VFN30	19,000	-0.4%	587,096	11.17	E1VFN30	8.07	8.51	(0.44)
FUEMAV30	13,020	-0.6%	8,300	0.11	FUEMAV30	0.11	0.10	0.00
FUESSV30	13,640	-0.2%	7,400	0.10	FUESSV30	0.00	0.09	(0.09)
FUESSV50	17,090	0.0%	28,810	0.47	FUESSV50	0.00	0.39	(0.39)
FUESSVFL	17,990	0.0%	1,010,200	18.15	FUESSVFL	3.74	9.58	(5.84)
FUEFVN30	25,320	0.1%	11,112,418	279.38	FUEFVN30	156.30	261.14	(104.84)
FUEVN100	14,900	-0.7%	82,600	1.23	FUEVN100	0.11	0.89	(0.78)
FUEIP100	8,320	0.2%	100	0.00	FUEIP100	0.00	0.00	0.00
FUEKIV30	7,300	0.1%	3,000,500	21.84	FUEKIV30	21.84	21.84	(0.00)
FUEDCMID	10,340	-1.0%	22,100	0.23	FUEDCMID	0.00	0.16	(0.16)
FUEKIVFS	10,400	-0.4%	100	0.00	FUEKIVFS	0.00	0.00	0.00
FUEMAVND	10,530	-0.8%	118,400	1.25	FUEMAVND	1.25	1.25	(0.00)
FUEFCV50	12,780	0.1%	4,900	0.06	FUEFCV50	0.00	0.00	0.00
FUEBFVN30	12,510	0.0%	0	0.00	FUEBFVN30	0.00	0.00	0.00
總計			15,982,924	333.99	總計	191.42	303.96	(112.54)

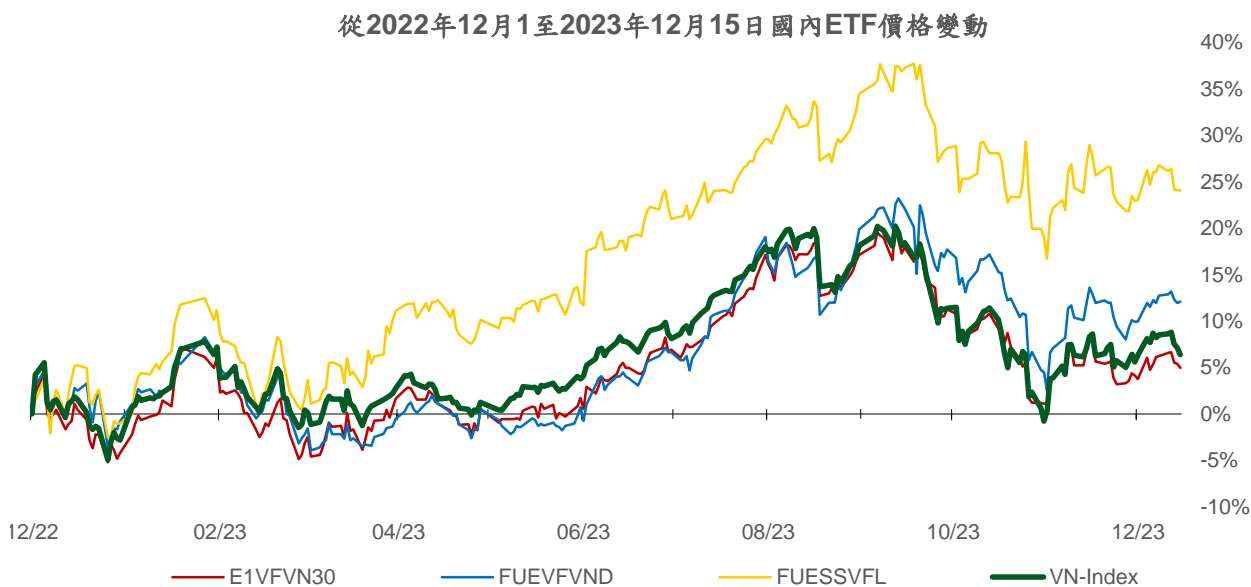
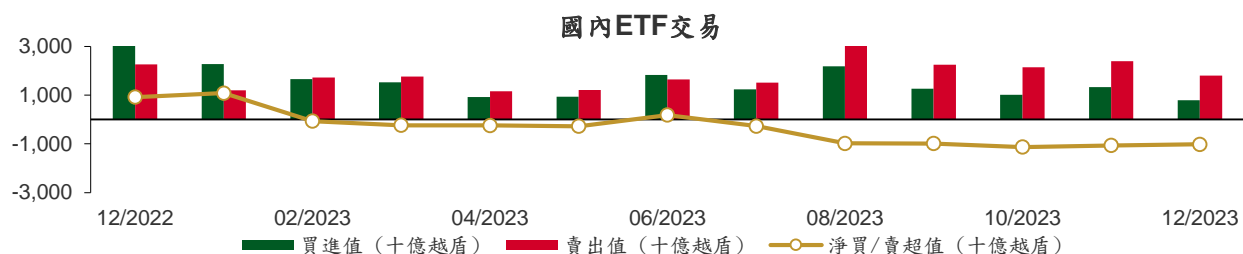

權證資訊

權證代碼 (*)	收盤價 (越盾)	漲跌 (%)	成交量	到期的 天數	標的股 票之價 格 (越盾)	權證理 論價格 (越盾) (**)	與收盤價 的差異 (越盾)	履約價 格(越盾)	行使比 例 n:1	最後交易日
CACB2303	400	11.1%	8,010	45	22,750	248	(152)	22,500	4.0	29/01/2024
CACB2304	1,380	3.8%	10	283	22,750	719	(661)	23,000	3.0	23/09/2024
CACB2305	640	-1.5%	8,090	297	22,750	298	(342)	24,000	6.0	07/10/2024
CACB2306	1,890	-18.5%	17,000	216	22,750	785	(1,105)	22,000	3.0	18/07/2024
CACB2307	880	2.3%	140	248	22,750	204	(676)	25,000	6.0	19/08/2024
CFPT2305	3,160	-0.3%	50	122	96,200	2,992	(168)	67,210	9.9	15/04/2024
CFPT2307	2,240	0.5%	17,530	45	96,200	2,204	(36)	79,070	7.9	29/01/2024
CFPT2308	2,090	-1.9%	11,420	38	96,200	2,074	(16)	80,060	7.9	22/01/2024
CFPT2309	2,640	1.2%	130	139	96,200	2,203	(437)	80,060	7.9	02/05/2024
CFPT2310	2,640	1.5%	1,610	230	96,200	1,888	(752)	84,510	7.9	01/08/2024
CFPT2311	1,060	-4.5%	53,910	90	96,200	923	(137)	88,960	9.9	14/03/2024
CFPT2312	1,890	-9.1%	60	53	96,200	1,288	(602)	91,530	4.9	06/02/2024
CFPT2313	1,440	1.4%	4,900	236	96,200	593	(847)	100,000	10.0	07/08/2024
CFPT2314	2,000	1.5%	7,140	389	96,200	835	(1,165)	100,000	10.0	07/01/2025
CFPT2315	3,110	-1.0%	20	129	96,200	2,167	(943)	80,000	8.0	22/04/2024
CFPT2316	2,480	0.4%	12,020	216	96,200	1,670	(810)	82,000	10.0	18/07/2024
CFPT2317	1,820	-1.6%	860	340	96,200	480	(1,340)	101,000	15.0	19/11/2024
CHDB2303	420	-4.6%	1,390	6	19,000	432	12	17,500	3.5	21/12/2023
CHDB2304	830	0.0%	0	97	19,000	433	(397)	18,280	3.5	21/03/2024
CHDB2305	650	0.0%	0	69	19,000	350	(300)	18,470	3.5	22/02/2024
CHDB2306	1,000	0.0%	0	192	19,000	415	(585)	19,340	3.5	24/06/2024
CHPG2307	1,110	-3.5%	104,360	13	26,800	1,042	(68)	22,670	4.0	28/12/2023
CHPG2309	1,600	-0.6%	73,000	159	26,800	1,507	(93)	24,000	3.0	22/05/2024
CHPG2312	860	-5.5%	15,300	13	26,800	775	(85)	23,780	4.0	28/12/2023
CHPG2313	1,190	-4.0%	90,900	75	26,800	1,045	(145)	23,330	4.0	28/02/2024
CHPG2314	3,040	-1.9%	13,210	74	26,800	2,849	(191)	21,450	2.0	27/02/2024
CHPG2315	1,550	0.0%	0	188	26,800	716	(834)	27,780	4.0	20/06/2024
CHPG2316	1,130	-5.0%	7,620	279	26,800	798	(332)	28,890	4.0	19/09/2024
CHPG2317	630	-4.6%	15,600	69	26,800	481	(149)	26,890	4.0	22/02/2024
CHPG2318	510	-5.6%	16,160	98	26,800	353	(157)	29,220	4.0	22/03/2024
CHPG2319	740	-8.6%	7,450	192	26,800	519	(221)	30,110	4.0	24/06/2024
CHPG2321	1,610	-1.8%	18,580	122	26,800	1,289	(321)	24,500	3.0	15/04/2024
CHPG2322	1,760	-2.2%	13,800	213	26,800	1,144	(616)	30,000	2.0	15/07/2024
CHPG2324	420	-6.7%	61,000	19	26,800	369	(51)	26,000	4.0	03/01/2024
CHPG2325	350	-7.9%	247,240	45	26,800	319	(31)	27,500	4.0	29/01/2024
CHPG2326	690	-5.5%	171,840	139	26,800	626	(64)	27,500	4.0	02/05/2024
CHPG2327	550	-28.6%	610	38	26,800	326	(224)	29,000	2.0	22/01/2024
CHPG2328	1,560	-1.3%	150	139	26,800	1,055	(505)	28,500	2.0	02/05/2024
CHPG2329	1,970	-16.2%	2,410	230	26,800	1,383	(587)	29,000	2.0	01/08/2024
CHPG2330	340	-32.0%	46,650	90	26,800	285	(55)	31,000	3.0	14/03/2024
CHPG2331	800	-3.6%	5,720	297	26,800	611	(189)	28,000	6.0	07/10/2024
CHPG2332	820	-3.5%	5,700	328	26,800	616	(204)	28,500	6.0	07/11/2024
CHPG2333	840	-2.3%	4,770	356	26,800	617	(223)	29,000	6.0	05/12/2024
CHPG2334	660	4.8%	10,600	389	26,800	468	(192)	29,500	8.0	07/01/2025
CHPG2335	640	-4.5%	1,500	48	26,800	374	(266)	27,110	4.0	01/02/2024
CHPG2336	1,020	-5.6%	990	139	26,800	564	(456)	28,110	4.0	02/05/2024
CHPG2337	1,150	-3.4%	10	201	26,800	573	(577)	29,670	4.0	03/07/2024
CHPG2338	1,330	-5.7%	10	293	26,800	729	(601)	30,000	4.0	03/10/2024
CHPG2339	4,190	-2.8%	20	384	26,800	1,737	(2,453)	30,220	2.0	02/01/2025
CHPG2340	2,110	-6.2%	10	129	26,800	1,214	(896)	25,000	3.0	22/04/2024
CHPG2341	2,040	-2.4%	15,170	216	26,800	1,157	(883)	30,000	2.0	18/07/2024
CHPG2342	940	-6.0%	5,860	340	26,800	584	(356)	24,000	10.0	19/11/2024
CMBB2305	440	2.3%	9,660	13	18,050	429	(11)	14,420	8.5	28/12/2023

本日報由富鑫證券股份有限公司研究部發佈，以上所有資訊乃源於可靠之消息來源，但由於證券市場瞬息萬變且受許多不可預測之因素影響，投資人應審慎投資、自負風險。

CMBB2306	1,490	0.0%	16,070	159	18,050	1,243	(247)	16,970	1.7	22/05/2024
CMBB2308	230	-4.2%	22,510	45	18,050	149	(81)	18,500	4.0	29/01/2024
CMBB2309	430	-2.3%	19,160	139	18,050	255	(175)	19,000	4.0	02/05/2024
CMBB2310	370	-26.0%	200	38	18,050	181	(189)	19,000	2.0	22/01/2024
CMBB2311	910	0.0%	0	139	18,050	510	(400)	19,000	2.0	02/05/2024
CMBB2312	1,220	0.0%	850	230	18,050	633	(587)	19,500	2.0	01/08/2024
CMBB2313	320	-31.9%	50,510	90	18,050	129	(191)	21,000	2.0	14/03/2024
CMBB2314	580	0.0%	2,320	236	18,050	281	(299)	20,000	4.0	07/08/2024
CMBB2315	840	0.0%	61,140	389	18,050	422	(418)	20,000	4.0	07/01/2025
CMBB2316	760	0.0%	500	139	18,050	145	(615)	18,000	10.0	02/05/2024
CMBB2317	830	0.0%	110	248	18,050	235	(595)	20,000	5.0	19/08/2024
CMBB2318	1,680	-14.3%	10,320	279	18,050	521	(1,159)	18,000	4.0	19/09/2024
CMSN2302	1,810	-1.6%	1,840	159	63,000	866	(944)	66,000	6.0	22/05/2024
CMSN2305	270	-15.6%	14,890	75	63,000	74	(196)	76,790	10.0	28/02/2024
CMSN2306	230	-36.1%	2,100	69	63,000	38	(192)	80,000	10.0	22/02/2024
CMSN2307	580	-7.9%	4,180	192	63,000	168	(412)	83,000	10.0	24/06/2024
CMSN2309	70	-78.1%	22,890	45	63,000	5	(65)	85,000	8.0	29/01/2024
CMSN2310	100	-70.6%	590	38	63,000	4	(96)	83,000	8.0	22/01/2024
CMSN2311	540	-5.3%	4,940	230	63,000	186	(354)	88,500	8.0	01/08/2024
CMSN2312	170	-69.1%	1,850	53	63,000	1	(169)	98,100	5.0	06/02/2024
CMSN2313	760	-6.2%	12,130	297	63,000	362	(398)	80,000	10.0	07/10/2024
CMSN2314	210	-41.7%	4,800	48	63,000	20	(190)	79,000	10.0	01/02/2024
CMSN2315	460	-9.8%	14,300	139	63,000	110	(350)	82,000	10.0	02/05/2024
CMSN2316	1,160	-5.7%	10	293	63,000	284	(876)	83,980	10.0	03/10/2024
CMSN2317	1,920	-2.0%	40	384	63,000	433	(1,487)	86,870	8.0	02/01/2025
CMWG2304	420	0.0%	430	13	40,750	359	(61)	33,680	19.8	28/12/2023
CMWG2305	2,200	-4.8%	17,160	159	40,750	1,855	(345)	35,660	4.0	22/05/2024
CMWG2307	80	-65.2%	14,930	45	40,750	31	(49)	50,000	8.0	29/01/2024
CMWG2308	130	-61.8%	21,850	38	40,750	17	(113)	52,000	5.0	22/01/2024
CMWG2309	360	-5.3%	14,360	139	40,750	171	(189)	54,000	5.0	02/05/2024
CMWG2310	600	-14.3%	66,660	230	40,750	337	(263)	54,500	5.0	01/08/2024
CMWG2311	170	-70.2%	6,230	53	40,750	9	(161)	58,900	3.0	06/02/2024
CMWG2312	640	-25.6%	17,240	130	40,750	192	(448)	56,000	3.0	23/04/2024
CMWG2313	690	-10.4%	111,320	236	40,750	434	(256)	50,000	6.0	07/08/2024
CMWG2314	610	-6.2%	182,480	389	40,750	370	(240)	52,000	10.0	07/01/2025
CMWG2315	460	-17.9%	20,030	139	40,750	83	(377)	48,890	20.0	02/05/2024
CMWG2316	710	-4.1%	3,670	250	40,750	543	(167)	48,000	6.0	21/08/2024
CMWG2317	760	-10.6%	10	129	40,750	219	(541)	50,000	6.0	22/04/2024
CMWG2318	1,670	-22.3%	49,670	216	40,750	810	(860)	42,000	6.0	18/07/2024
CNVL2303	840	2.4%	990	97	16,900	503	(337)	17,330	4.0	21/03/2024
CNVL2304	430	-8.5%	17,740	7	16,900	374	(56)	15,560	4.0	22/12/2023
CNVL2305	1,340	-0.7%	750	192	16,900	763	(577)	17,000	4.0	24/06/2024
CPDR2303	2,290	-0.9%	6,580	97	26,300	1,805	(485)	19,890	4.0	21/03/2024
CPDR2304	2,080	0.5%	25,730	7	26,300	2,078	(2)	18,000	4.0	22/12/2023
CPDR2305	2,260	0.4%	29,920	192	26,300	1,979	(281)	20,220	4.0	24/06/2024
CPOW2303	30	-84.2%	22,790	6	11,200	0	(30)	15,330	2.0	21/12/2023
CPOW2304	100	-58.3%	2,000	97	11,200	5	(95)	16,330	2.0	21/03/2024
CPOW2305	100	-60.0%	12,480	69	11,200	7	(93)	15,000	2.0	22/02/2024
CPOW2306	300	-6.3%	10	192	11,200	48	(252)	16,000	2.0	24/06/2024
CPOW2308	270	0.0%	9,530	122	11,200	111	(159)	12,000	5.0	15/04/2024
CPOW2309	290	-6.5%	14,020	152	11,200	75	(215)	14,500	2.0	15/05/2024
CPOW2310	110	-75.0%	6,560	38	11,200	8	(102)	14,000	1.0	22/01/2024
CPOW2311	70	-83.3%	3,190	53	11,200	2	(68)	15,500	1.0	06/02/2024
CPOW2312	350	-5.4%	2,400	48	11,200	96	(254)	12,220	2.0	01/02/2024
CPOW2313	910	-2.2%	10	201	11,200	269	(641)	12,890	2.0	03/07/2024
CPOW2314	1,200	0.0%	0	293	11,200	355	(845)	13,110	2.0	03/10/2024
CPOW2315	1,360	-2.2%	10	384	11,200	409	(951)	13,460	2.0	02/01/2025
CSHB2301	620	0.0%	19,590	48	10,800	183	(437)	11,330	2.0	01/02/2024
CSHB2302	1,020	-1.9%	10	139	10,800	278	(742)	12,000	2.0	02/05/2024

CSHB2303	1,240	-1.6%	10	200	10,800	326	(914)	12,350	2.0	02/07/2024
CSHB2304	700	0.0%	0	201	10,800	174	(526)	11,670	5.0	03/07/2024
CSHB2305	650	0.0%	13,180	293	10,800	170	(480)	12,560	5.0	03/10/2024
CSHB2306	1,860	-1.1%	10	384	10,800	504	(1,356)	12,780	2.0	02/01/2025
CSTB2305	100	-60.0%	20,890	13	27,100	47	(53)	29,110	5.0	28/12/2023
CSTB2306	1,220	-2.4%	9,480	159	27,100	978	(242)	30,000	2.0	22/05/2024
CSTB2309	50	-78.3%	70,280	13	27,100	14	(36)	30,560	5.0	28/12/2023
CSTB2310	500	4.2%	3,410	75	27,100	188	(312)	30,330	5.0	28/02/2024
CSTB2312	530	-1.9%	42,020	188	27,100	270	(260)	33,330	5.0	20/06/2024
CSTB2313	620	0.0%	12,210	279	27,100	313	(307)	35,560	5.0	19/09/2024
CSTB2314	210	-4.6%	21,710	69	27,100	99	(111)	32,220	5.0	22/02/2024
CSTB2315	270	-3.6%	28,510	98	27,100	93	(177)	34,330	5.0	22/03/2024
CSTB2316	380	5.6%	4,410	192	27,100	174	(206)	36,330	5.0	24/06/2024
CSTB2318	480	-4.0%	17,840	152	27,100	335	(145)	32,000	4.0	15/05/2024
CSTB2319	780	20.0%	30	122	27,100	303	(477)	27,000	9.0	15/04/2024
CSTB2321	270	-3.6%	28,390	45	27,100	220	(50)	29,000	4.0	29/01/2024
CSTB2322	820	-21.9%	4,380	139	27,100	439	(381)	30,000	4.0	02/05/2024
CSTB2323	280	-3.5%	9,620	38	27,100	190	(90)	29,000	4.0	22/01/2024
CSTB2324	920	4.6%	40	139	27,100	367	(553)	31,000	4.0	02/05/2024
CSTB2325	990	-1.0%	150	230	27,100	534	(456)	31,500	4.0	01/08/2024
CSTB2326	1,120	0.0%	0	130	27,100	467	(653)	33,000	2.0	23/04/2024
CSTB2327	500	-2.0%	53,120	236	27,100	341	(159)	32,000	6.0	07/08/2024
CSTB2328	540	0.0%	142,710	389	27,100	358	(182)	33,000	8.0	07/01/2025
CSTB2329	250	-7.4%	4,610	48	27,100	82	(168)	31,890	4.0	01/02/2024
CSTB2330	490	0.0%	115,010	139	27,100	209	(281)	34,000	4.0	02/05/2024
CSTB2331	530	-3.6%	56,340	201	27,100	227	(303)	35,000	5.0	03/07/2024
CSTB2332	730	-1.4%	40,100	293	27,100	319	(411)	35,890	5.0	03/10/2024
CSTB2333	3,500	-0.6%	10	384	27,100	1,058	(2,442)	36,110	2.0	02/01/2025
CSTB2334	2,360	0.4%	22,690	250	27,100	1,309	(1,051)	27,000	3.0	21/08/2024
CSTB2335	1,370	57.5%	10	129	27,100	456	(914)	31,000	3.0	22/04/2024
CSTB2336	800	-30.4%	19,950	154	27,100	322	(478)	31,000	5.0	17/05/2024
CSTB2337	1,230	-10.2%	130	340	27,100	657	(573)	27,000	7.0	19/11/2024
CTCB2302	2,060	-2.4%	8,530	159	30,600	1,692	(368)	27,000	3.0	22/05/2024
CTCB2304	190	-48.7%	8,230	45	30,600	97	(93)	34,500	4.0	29/01/2024
CTCB2305	400	0.0%	0	38	30,600	220	(180)	32,000	4.0	22/01/2024
CTCB2306	880	-2.2%	660	139	30,600	554	(326)	32,000	4.0	02/05/2024
CTCB2307	1,050	0.0%	0	230	30,600	587	(463)	34,000	4.0	01/08/2024
CTCB2308	570	0.0%	0	90	30,600	153	(417)	37,000	3.0	14/03/2024
CTCB2309	1,400	0.0%	0	283	30,600	817	(583)	35,000	3.0	23/09/2024
CTCB2310	540	1.9%	4,910	297	30,600	319	(221)	35,000	8.0	07/10/2024
CTCB2311	1,820	-1.6%	10	129	30,600	704	(1,116)	32,000	3.0	22/04/2024
CTPB2303	220	-8.3%	3,900	13	16,950	171	(49)	15,810	7.2	28/12/2023
CTPB2304	650	-1.5%	2,910	139	16,950	189	(461)	18,890	4.0	02/05/2024
CTPB2305	810	0.0%	110	201	16,950	231	(579)	19,330	4.0	03/07/2024
CTPB2306	2,090	0.0%	0	293	16,950	569	(1,521)	19,890	2.0	03/10/2024
CVHM2302	970	-7.6%	20,930	159	39,900	332	(638)	50,000	4.0	22/05/2024
CVHM2305	130	-48.0%	10	75	39,900	8	(122)	57,780	8.0	28/02/2024
CVHM2306	120	-50.0%	150	69	39,900	3	(117)	60,670	8.0	22/02/2024
CVHM2307	340	70.0%	10	192	39,900	48	(292)	62,670	8.0	24/06/2024
CVHM2309	70	-66.7%	18,530	45	39,900	0	(70)	62,000	8.0	29/01/2024
CVHM2310	100	-70.6%	10,720	38	39,900	0	(100)	59,000	5.0	22/01/2024
CVHM2311	370	-5.1%	20,550	230	39,900	144	(226)	60,500	5.0	01/08/2024
CVHM2312	280	-36.4%	18,320	139	39,900	93	(187)	56,000	5.0	02/05/2024
CVHM2313	490	-2.0%	107,150	297	39,900	274	(216)	50,000	10.0	07/10/2024
CVHM2314	200	-13.0%	23,980	48	39,900	30	(170)	48,890	8.0	01/02/2024
CVHM2315	480	-9.4%	10	139	39,900	122	(358)	50,890	8.0	02/05/2024
CVHM2316	670	-9.5%	10	201	39,900	194	(476)	51,230	8.0	03/07/2024
CVHM2317	880	-5.4%	10	293	39,900	278	(602)	52,350	8.0	03/10/2024
CVHM2318	1,800	-2.7%	350	384	39,900	560	(1,240)	53,460	5.0	02/01/2025

CVHM2319	820	-4.7%	1,000	129	39,900	148	(672)	52,000	5.0	22/04/2024
CVIB2302	1,250	1.6%	4,170	159	18,800	927	(323)	19,150	1.7	22/05/2024
CVIB2304	760	2.7%	6,810	236	18,800	408	(352)	20,000	4.0	07/08/2024
CVIB2305	560	0.0%	33,010	389	18,800	269	(291)	22,000	6.0	07/01/2025
CVIB2306	1,930	0.0%	12,640	250	18,800	1,582	(348)	17,000	2.0	21/08/2024
CVIB2307	1,150	-20.1%	8,280	248	18,800	336	(814)	21,000	4.0	19/08/2024
CVIC2303	20	-90.0%	29,710	6	43,700	0	(20)	57,780	8.0	21/12/2023
CVIC2304	290	11.5%	3,310	97	43,700	33	(257)	59,890	8.0	21/03/2024
CVIC2305	140	-46.2%	290	69	43,700	10	(130)	61,110	8.0	22/02/2024
CVIC2306	660	-34.0%	3,360	192	43,700	97	(563)	62,220	8.0	24/06/2024
CVIC2308	540	0.0%	125,580	236	43,700	338	(202)	50,000	10.0	07/08/2024
CVIC2309	600	0.0%	26,000	297	43,700	352	(248)	52,000	10.0	07/10/2024
CVIC2310	390	-2.5%	5,260	48	43,700	77	(313)	50,000	8.0	01/02/2024
CVIC2311	470	2.2%	10,970	76	43,700	94	(376)	52,000	8.0	29/02/2024
CVIC2312	820	-2.4%	370	201	43,700	234	(586)	52,350	10.0	03/07/2024
CVIC2313	1,020	-1.9%	590	293	43,700	311	(709)	53,460	10.0	03/10/2024
CVIC2314	2,720	0.0%	0	384	43,700	751	(1,969)	54,570	5.0	02/01/2025
CVNM2304	620	-3.1%	23,120	75	68,100	263	(357)	68,760	9.7	28/02/2024
CVNM2305	490	-5.8%	12,290	69	68,100	158	(332)	71,020	9.7	22/02/2024
CVNM2306	900	-2.2%	700	192	68,100	275	(625)	73,170	9.7	24/06/2024
CVNM2308	910	-1.1%	36,380	139	68,100	443	(467)	69,000	8.0	02/05/2024
CVNM2309	150	-71.2%	4,020	53	68,100	6	(144)	82,000	5.0	06/02/2024
CVNM2310	700	0.0%	35,150	236	68,100	146	(554)	80,000	10.0	07/08/2024
CVNM2311	1,070	-1.8%	18,730	389	68,100	277	(793)	80,000	10.0	07/01/2025
CVNM2312	200	-41.2%	5,220	48	68,100	5	(195)	80,000	10.0	01/02/2024
CVNM2313	450	-4.3%	12,130	139	68,100	30	(420)	83,980	10.0	02/05/2024
CVNM2314	1,120	0.0%	0	293	68,100	116	(1,004)	86,890	8.0	03/10/2024
CVNM2315	3,440	0.0%	0	384	68,100	307	(3,133)	88,890	4.0	02/01/2025
CVNM2316	1,360	29.5%	3,090	129	68,100	559	(801)	65,000	10.0	22/04/2024
CVPB2304	180	-10.0%	84,490	13	18,700	165	(15)	16,200	15.3	28/12/2023
CVPB2305	1,120	-8.2%	58,870	122	18,700	834	(286)	17,160	2.9	15/04/2024
CVPB2308	110	-26.7%	119,370	45	18,700	61	(49)	20,970	3.8	29/01/2024
CVPB2309	310	-6.1%	108,740	139	18,700	187	(123)	21,450	3.8	02/05/2024
CVPB2310	380	-32.1%	300	38	18,700	140	(240)	20,490	1.9	22/01/2024
CVPB2311	1,170	-7.1%	8,860	139	18,700	687	(483)	19,540	1.9	02/05/2024
CVPB2312	1,540	-14.4%	110	230	18,700	854	(686)	20,020	1.9	01/08/2024
CVPB2313	480	0.0%	0	53	18,700	31	(449)	23,260	1.9	06/02/2024
CVPB2314	430	-6.5%	79,180	236	18,700	223	(207)	22,880	3.8	07/08/2024
CVPB2315	450	-6.3%	53,120	389	18,700	233	(217)	23,350	5.7	07/01/2025
CVPB2316	530	0.0%	0	139	18,700	108	(422)	22,360	4.8	02/05/2024
CVPB2317	560	-8.2%	24,600	201	18,700	184	(376)	22,880	3.8	03/07/2024
CVPB2318	750	-7.4%	23,410	293	18,700	253	(497)	23,420	3.8	03/10/2024
CVPB2319	2,640	-3.7%	10	384	18,700	621	(2,019)	23,950	1.9	02/01/2025
CVPB2320	960	-9.4%	10	129	18,700	267	(693)	20,970	2.9	22/04/2024
CVPB2321	750	-10.7%	900	248	18,700	371	(379)	18,000	7.0	19/08/2024
CVPB2322	1,120	-21.7%	20,980	279	18,700	465	(655)	20,000	4.0	19/09/2024
CVRE2303	1,200	-4.0%	740	159	22,550	468	(732)	25,000	3.0	22/05/2024
CVRE2306	160	-5.9%	13,580	75	22,550	25	(135)	29,330	5.0	28/02/2024
CVRE2307	100	-52.4%	10,440	69	22,550	13	(87)	30,330	5.0	22/02/2024
CVRE2308	290	-3.3%	1,020	192	22,550	87	(203)	31,330	5.0	24/06/2024
CVRE2310	60	-14.3%	21,410	45	22,550	3	(57)	30,000	6.0	29/01/2024
CVRE2311	90	-62.5%	7,580	38	22,550	6	(84)	29,000	4.0	22/01/2024
CVRE2312	460	-6.1%	5,750	139	22,550	168	(292)	27,500	4.0	02/05/2024
CVRE2313	450	-8.2%	1,350	230	22,550	209	(241)	29,500	4.0	01/08/2024
CVRE2314	60	-79.3%	3,970	53	22,550	1	(59)	34,100	3.0	06/02/2024
CVRE2315	290	-3.3%	64,060	297	22,550	134	(156)	30,000	8.0	07/10/2024
CVRE2316	290	3.6%	10	48	22,550	12	(278)	29,000	4.0	01/02/2024
CVRE2317	340	-5.6%	36,210	139	22,550	85	(255)	30,000	4.0	02/05/2024
CVRE2318	510	2.0%	50	201	22,550	126	(384)	31,000	4.0	03/07/2024

CVRE2319	750	0.0%	0	293	22,550	198	(552)	31,780	4.0	03/10/2024
CVRE2320	2,710	0.0%	0	384	22,550	541	(2,169)	32,330	2.0	02/01/2025
CVRE2321	610	-7.6%	10	98	22,550	62	(548)	29,000	4.0	22/03/2024
CVRE2322	1,570	-24.2%	26,640	216	22,550	715	(855)	24,000	3.0	18/07/2024

(*) 歐式交易方式，以現金交易
(**) PHS 採用 Black-Scholes 估價方式

期投資股

股票代碼	證券所	現時價格	目標價*	報告日	預期 2023 年盈利 (十億越盾)	PE Forward	PB Forward
BID	HOSE	41,500	55,800	12/7/2023	25,522	11.0	1.8
FRT	HOSE	100,800	117,700	12/7/2023	305	45.5	9.3
NLG	HOSE	35,700	40,600	12/7/2023	631	18.5	1.5
TCM	HOSE	41,500	55,300	11/28/2023	221	15.5	1.7
DPR	HOSE	29,300	44,000	11/27/2023	300	10.4	1.1
GEG	HOSE	13,100	18,900	11/23/2023	208	18.8	1.6
MWG	HOSE	40,750	65,900	11/17/2023	356	165.2	2.5
SIP	HOSE	57,800	83,400	11/17/2023	1,123	9.7	3.1
DPM	HOSE	32,750	35,000	11/15/2023	900	13.1	1.2
SAB	HOSE	62,800	88,050	11/15/2023	5,639	17.7	3.7
VCB	HOSE	82,200	87,300	11/14/2023	37,497	13.0	2.2
STK	HOSE	26,200	34,450	11/13/2023	82	19.3	1.3
TCB	HOSE	30,600	45,100	11/10/2023	18,401	7.0	1.0
FMC	HOSE	44,900	59,400	11/7/2023	272	10.4	1.3
DCM	HOSE	31,500	38,900	10/25/2023	1,823	11.3	1.9
KDH	HOSE	30,350	40,900	10/23/2023	1,008	29.1	2.1
VCG	HOSE	23,700	33,000	10/18/2023	492	30.9	1.7
VRE	HOSE	22,550	39,400	10/16/2023	4,036	22.7	2.6
POW	HOSE	11,200	14,800	9/22/2023	1,817	23.6	1.1
VPB	HOSE	18,700	24,400	9/21/2023	14,007	11.8	1.0
ANV	HOSE	30,300	44,600	9/20/2023	574	10.3	1.7
BSR	UPCOM	18,493	20,200	8/30/2023	7,288	8.7	1.1
VNM	HOSE	68,100	73,100	8/25/2023	9,365	16.3	4.9
MSH	HOSE	36,000	49,350	8/23/2023	270	13.7	2.0
GAS	HOSE	76,000	111,000	8/17/2023	13,268	16.2	3.2
DGW	HOSE	50,700	50,800	8/14/2023	440	18.8	3.1
IDC	HNX	50,500	48,527	8/3/2023	48,527	6.1	2.8
PNJ	HOSE	79,200	89,000	8/3/2023	1,729	12.2	3.0
NT2	HOSE	24,100	32,500	8/2/2023	671	13.9	2.1
STB	HOSE	27,100	38,000	7/14/2023	7,259	9.9	1.6
PLX	HOSE	34,300	45,100	7/5/2023	3,513	18.3	2.5
ACB	HOSE	22,750	25,400	6/30/2023	14,955	6.6	1.3
CTG	HOSE	26,700	39,700	6/13/2023	19,121	10.0	1.5
MBB	HOSE	18,050	27,200	6/13/2023	21,242	5.8	1.2
HDB	HOSE	19,000	23,170	6/13/2023	10,216	6.2	1.3
TPB	HOSE	16,950	24,000	6/13/2023	6,732	5.7	1.0
OCB	HOSE	13,400	22,700	6/13/2023	4,354	7.2	1.1
VIB	HOSE	18,800	29,300	6/13/2023	9,378	6.6	1.5
LPB	HOSE	15,700	18,800	6/13/2023	4,925	6.6	1.1
MSB	HOSE	12,700	21,900	6/13/2023	4,803	9.1	1.4
SHB	HOSE	10,800	15,600	6/13/2023	8,035	6.0	0.9
DHG	HOSE	100,300	111,600	6/13/2023	1,061	13.8	3.0
IMP	HOSE	57,900	68,000	6/13/2023	286	15.9	2.2
QTP	UPCOM	14,259	23,900	6/13/2023	1,300	8.3	1.6

本日報由富鑫證券股份有限公司研究部發佈，以上所有資訊乃源於可靠之消息來源，但由於證券市場瞬息萬變且受許多不可預測之因素影響，投資人應審慎投資、自負風險。

PVS	HNX	37,500	30,700	6/13/2023	1,059	16.8	1.2
MPC	UPCOM	17,247	19,200	6/13/2023	597	12.9	1.3
VHM	HOSE	39,900	83,100	6/13/2023	29,034	12.5	2.3
KBC	HOSE	30,700	32,000	6/13/2023	2,073	11.9	1.3
HPG	HOSE	26,800	35,400	6/13/2023	7,698	16.6	1.2
SBT	HOSE	13,200	16,700	6/13/2023	827	15.7	1.1
PVI	HNX	45,000	47,002	12/19/2022	996	13.8	1.3
BMI	HOSE	20,800	25,190	12/19/2022	427	9.0	1.0
BVH	HOSE	39,500	70,900	12/19/2022	2,967	17.7	2.3
VHC	HOSE	72,900	69,000	12/19/2022	1,510	8.4	1.5
SZC	HOSE	41,900	42,700	12/19/2022	585	7.5	2.6
GVR	HOSE	19,900	29,755	12/19/2022	5,521	27.8	2.1
LHG	HOSE	30,300	42,250	12/19/2022	653	3.5	1.2
PVT	HOSE	25,300	26,900	12/19/2022	831	14.1	1.2
TRA	HOSE	77,600	117,400	12/19/2022	349	13.9	2.8

資料來源: PHFM 收集

*若除權交易日發生在報告日後將影響目標價

分析師認證

這份報告由 Pham Quang Chuong - 富鑫證券股份公司研究員製作。負責籌備本研究報告之全部或部份內容之研究分析師、策略分析師、研究人員以茲聲明，任何研究分析師、策略分析師、研究人員在於本研究報告所提出之觀點，皆精確反映出其對於該發行機構與證券之個人意見。各研究分析師、策略分析師、研究人員均保證，其報酬在過去與未來，絕對沒有任何一部分是直接或間接與研究分析師、策略分析師、研究人員在此研究報告中所呈現之特定推薦或觀點有關。

評等指標定義

加碼= 預估其未來之潛在上漲空間大於10%。

觀望= 預估其未來之潛在漲跌空間將在下上10%之間。

減碼= 預估其未來之潛在下跌空間大於10%。

未評等= 本股票並不在富鑫證券之評等涵蓋範圍，或者尚未上市。

績效表現根據12個月的總回報(包含股息)所評定。

富鑫證券股份公司

地址：21st Floor, Phu My Hung Building, 08 Hoang Van Thai Street, Tan Phu Ward, District 7, HCMC.

電話號碼：(84-28) 5 413 5479

傳真號碼：+84 28 5413 5473

胡志明市

富美興交易室

地址：Ground Floor, CR2-08, 107 Ton Dat Tien, Tan Phu Ward, District 7, Ho Chi Minh City

電話號碼：(84-28) 5 413 5478

傳真號碼：+84 28 5413 5473

Tan Binh 分行

地址：Park Legend Building, 251 Hoang Van Thu Street, Ward 2, Tan Binh District, HCMC

電話號碼：(84-28) 3813 2401

傳真號碼：(84-28) 3813 2415

第三郡分行

地址：4th & 5th Floor, D&D Tower, 458 Nguyen Thi Minh Khai, Ward 2, District 3, HCMC

電話號碼：(84-28) 382 08068

傳真號碼：(84-28) 3820 8206

第一郡分行

地址：Room 1003A, 10th Floor, No. 81-83-83B-85 Ham Nghi Street, Nguyen Thai Binh Ward, District 1, HCMC

電話號碼：(84-28) 3 535 6060

傳真號碼：(84-28) 3 535 2912

河內市

Ha Noi 分行

地址：5th Floor, Vinafor Building, No.127 Lo Duc, Dong Mac Ward, Hai Ba Trung District, Ha Noi

電話號碼：(84-24) 3 933 4566

傳真號碼：(84-24) 3 933 4820

Thanh Xuan 分行

地址：5th Floor, UDIC Complex Building, N04 Hoang Dao Thuy, Trung Hoa Ward, Cau Giay District, Ha Noi

電話號碼：(84-24) 6 250 9999

傳真號碼：(84-24) 6 250 6666

海防市

海防分行

地址：2nd Floor, Eliteco Building No.18 Tran Hung Dao, Hoang Van Thu Ward, Hong Bang District, Hai Phong

電話號碼：(84-225) 384 1810

傳真號碼：(84-225) 384 1801