

越股行情

14/12/2023	HOSE		VN30		HNX	
收盤價	1,110.13	-0.37%	1,104.49	-0.21%	227.23	-0.52%
成交股數(百萬股)	681.22	-19.31%	201.64	-9.89%	87.52	-25.24%
撮合股數(百萬股)	604.10	-20.95%	155.45	-18.50%	81.37	-16.61%
與最近 20 日之平均比較	761.02	-20.62%	172.11	-9.68%	100.00	-18.64%
成交值(十億越盾)	14,687	-20.41%	5,938	-12.92%	1,732	-24.73%
撮合成交值(十億越盾)	12,156	-24.93%	4,270	-25.32%	1,598	-21.91%
與最近 20 日之平均比較	15,542	-21.79%	4,946	-13.65%	1,978	-19.19%
上漲家數	138	23%	7	23%	65	21%
下跌家數	384	63%	17	57%	182	58%
持平家數	85	14%	6	20%	68	22%

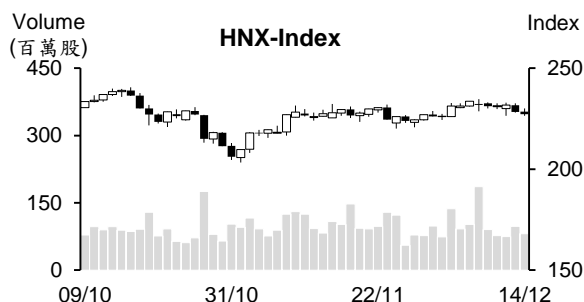
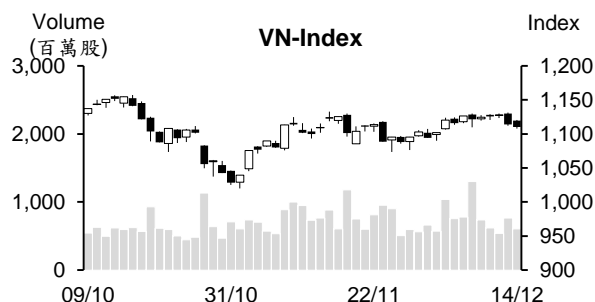

市場概況

買盤進場意願不足，越股連續兩個交易日收黑。昨日美股指數上漲，創下新高，激勵今日盤初越股以紅盤開出。可惜，缺乏資金之支持，指數旋即呈現膠著並在午盤交易時段在賣壓擴增下已下跌。今日下跌檔數佔多，但各族群的下跌幅度不多。VHM 與 NVL 下挫，為今日拖累盤勢之主因，VCB 與 FPT 則為 VN 指數的支撐。

技術分析

VN 指數持續下跌，量能萎縮至低於最近二十日平均成交量。MA5、20 及 50 均線與 MA200 均線會合，整體盤勢仍趨於 1073 至 1132 點區間游走。然指數在逼近區間上緣時面臨修正壓力(最近兩個交易日出現黑棒)，且今日指數跌破 MA5，以及相對強弱指標(RSI)下跌至低於 Midline，預期指數回落至 1073 支撐點之機率上升；河內部分，HNX 指數今日也下跌且回落至 MA20 均線之下，加以平滑異同移動平均線(MACD)向下與信號線-Signal 交叉(賣出信號)，預期指數將回測 220 點支撐點(最近底部)。整體而言，指數可能將回落至支撐區間下緣，操作上建議投資人應將投資部位之持股率維持在合理比率(偏低)並密切觀察盤勢，尤其是在指數回落至支撐。

建議股名單: VRE、PTB、SAB (減碼)

觀察股名單: PPC、HDC

(請參考第 2 頁)

當日調整股名單

次號	股票代碼	評等	評等日	現時價格	買入區間	持股表現	目標價	預期獲利	停損價	預期損失	備註
1	VRE	減碼	15/12/23	22.85	22.8	0.2%	25.1	10.1%	22	-3.5%	上漲動能減弱。
2	PTB	減碼	15/12/23	57.6	58.6	-1.7%	63	7.5%	56.3	-3.9%	技術指標轉弱。
3	SAB	減碼	15/12/23	63	65.2	-3.4%	75	15.0%	60.4	-7.4%	修正壓力上升。

次號	股票代碼	評等	評等日	現時價格	支撐/壓力	停損	技術指標
1	PPC	觀察買進	15/12/23	14.5	15-15.5	14	PPC 雖修正，但 K 線小，量能逐漸萎縮 → 該股可能僅是出現技術性修正 → 投資人可考慮在 14.2- 14.3 區間加碼。
2	HDC	觀察買進	15/12/23	31.8	32.5-33	29.3	短線 HDC 處於超賣 + 29.5-30.5 為支撐區間 → 該股若回落至支撐區間，可能將出現 T+1 反彈。

投資組合部位

次號	股票代碼	評等	評等日	現時價格	買入區間	持股表現	目標價	預期獲利	停損價	預期損失	備註
1	FPT	加碼	01/12/23	96.2	91.9	4.7%	100.8	9.7%	89	-3.2%	
2	VNM	加碼	04/12/23	68.4	68.4	0.0%	73.2	7.0%	65.9	-4%	
3	BVH	加碼	12/12/23	40.15	40.05	0.2%	43.7	9.1%	38.8	-3%	
4	BMI	加碼	13/12/23	20.9	21.2	-1.4%	23.1	9.0%	20.6	-3%	

四家國營銀行同步調降存款利率

截至 2023 年 12 月 13 日為止，Vietcombank、VietinBank、BIDV 及 Agribank 之年存款利率均調降 0.2-0.4%。

Vietcombank 的 1 個月至 2 個月、3 個月至 5 個月及 6 個月至 9 個月之年存款利率分別為 2.2%、2.5%及 3.5%，12 個月之上期的年存款維持在 4.8%。VietinBank、BIDV 及 Agribank 的存款利率相差無幾。1 個月至 2 個月、3 個月至 5 個月、6 個月至 9 個月及 12 個月期之年存款利率分別回落至 2.6%、3%、4%及 5.3%，12 個月之上的年存款利率維持在 5.3%。

今年前十一個月中越貿易金額達 2,030 億美元，其中農產品的貿易達 63 億美元

今年前十一個月中越貿易金額較去年同期成長 3.6%至 1.45 兆人民幣 (約 2,037.3 億美)。其中 11 月雙方貿易金額擴增 12.5%至 1,619.2 億人民幣，創下歷史新高。

在東協，從 2016 年越南為中國最大貿易夥伴。今年前十一個月中越貿易金額佔中國與東協貿易總額的 25%。

2023 年前十一個月中國向越南進口了 446.2 億人民幣的農產品 (約 63 億美元)，較去年同期成長 20.3%。另外，中國農產品對越南的出口值亦成長 3.1%至 343.1 億人民幣。

菲律賓為越南最大大米出口市場

菲律賓持續為越南最大大米出口市場，佔整體大米出口量的 35%。今年前十一個月越南大米對菲律賓的出口量為 263 萬噸，出口值為 14.1 億美元。其他大米出口市場依序為印尼、中國及非洲。預期 2023 年菲律賓將進口 280 萬多噸大米，其中向越南進口的大米佔 90%。

黃金價格回升

12 月 14 日國內及國際黃金價格在連續兩個交易日大跌後已回升。SJC 黃金價格上漲至每兩近 7,400 萬越盾。西貢珠寶公司及 Doji 集團的 SJC 黃金價格均為每兩 7,280-7,380 萬越盾，較 13 日上午分別上漲 20 萬越盾及 30 萬越盾。國際黃金價格亦回升 55 美元至每盎司 2,036 美元 (每兩約 6,000 萬越盾)。總計，國內黃金價格較國際仍高出近 1,400 萬越盾。

資料來源：Cafef、Vietstock

FPT 在美國成立汽車軟體公司

FPT 股份公司 (HOSE : FPT) 於 12 月 14 日公佈有關總部設於美國的 FPT Automotive 公司。公司提出 2030 年 FPT Automotive 公司的汽車軟體營收將達 10 億美元的目標。美國、歐洲、日本、韓國、中國及越南為 FPT Automotive 公司的主要市場。

2023 年 PVD 獲利約 4,000 億越盾

石油鑽井及服務股份公司 (HOSE : PVD) 預期 2023 年稅後盈餘為 4,000 億越盾左右，較年度計畫高出 4 倍 (去年則虧損 1,550 億越盾)。其中第四季稅後盈餘約 560 億越盾。公司計劃 2023 年合併營收為 5.4 兆越盾及稅後盈餘為 1,000 億越盾。

ASM 將對一家從事財務領域的公司進行撤資

Sao Mai 集團股份公司 (HoSE : ASM) 已通過對子公司之撤資方案。公司計劃將於 2023 年 12 月轉讓財務投資顧問股份公司 (Astar 公司)。預期每股轉讓價格將不低於 10,000 越盾，轉讓價值將逾 86 億越盾 (相當於 866,000 股)。

今年前三季 ASM 合併營收淨額為 9.18 兆越盾，較去年同期縮減 13%。大部分主要業務呈現縮減，然太陽能發電及服務的營收分別成長 28% (5,820 億越盾) 及 3% (1,770 億越盾)。營收萎縮，但費用上升，使稅後盈餘縮減 71% 至 2,580 億越盾。

ASM 計劃 2023 年營收為 15.25 兆越盾及稅後盈餘為 5,450 億越盾。總計，今年前三季獲利僅達成年度計劃的 47%。

VDP : Vidipha 將支付逾 184 億越盾來預支 2023 年股息

據 Vidipha 中央藥品股份公司 (VDP) 之公佈，現金股息之除權交易日為 12 月 22 日。公司計劃將於 2024 年 1 月 10 日預支 2023 年第一次現金股息 (比率為 10%)。以逾 1,840 萬流通股，公司支付的股息金額將為 184 億多越盾。

今年前九個月 VDP 營收淨額較去年同僅擴增 10 億越盾至 7,319 億越盾、稅後盈餘成長 12% 至 590 億越盾，兩者分別達年度計畫的 66.5% 及的 74%。

資料來源：Fireant、Vietstock

市場統計

撮合統計

推升指數的前五名股票

HOSE				HNX			
股票代碼	收盤價 (越盾)	漲跌 %	影響指數 %	股票代碼	收盤價 (VND)	漲跌 %	影響指數 %
VCB	84,400	0.84%	0.09%	PTI	48,000	6.90%	0.08%
FPT	96,200	1.05%	0.03%	IDC	51,200	0.79%	0.04%
ACB	22,500	0.90%	0.02%	TIG	13,000	2.36%	0.02%
VNM	68,400	0.29%	0.01%	MBS	22,000	0.46%	0.01%
TCB	30,550	0.16%	0.00%	TKU	11,200	8.74%	0.01%

拖累指數的前五名股票

HOSE				HNX			
股票代碼	收盤價 (越盾)	漲跌 %	影響指數 %	股票代碼	收盤價 (越盾)	漲跌 %	影響指數 %
VHM	40,300	-1.10%	-0.04%	HUT	19,600	-4.85%	-0.29%
HPG	27,050	-1.10%	-0.04%	VIF	17,000	-4.49%	-0.09%
VPB	19,000	-1.04%	-0.04%	MVB	19,900	-9.13%	-0.07%
NVL	16,300	-4.12%	-0.03%	CEO	22,600	-1.74%	-0.07%
SAB	63,000	-1.56%	-0.03%	NVB	10,300	-1.90%	-0.04%

前五名成交量

HOSE				HNX			
股票代碼	收盤價 (越盾)	漲跌 %	成交量 (股)	股票代碼	收盤價 (越盾)	漲跌 %	成交量 (千股)
HPG	27,050	-1.10%	31,784,558	SHS	18,200	0.00%	18,356,995
NVL	16,300	-4.12%	30,617,463	CEO	22,600	-1.74%	14,368,276
VIX	16,450	-0.90%	24,080,111	HUT	19,600	-4.85%	9,605,208
SHB	10,800	-0.92%	20,162,971	IDC	51,200	0.79%	3,651,010
EIB	18,500	-2.63%	18,503,853	MBS	22,000	0.46%	3,243,464

前五名成交值

HOSE				HNX			
股票代碼	收盤價 (越盾)	漲跌 %	成交值 (十億越盾)	股票代碼	收盤價 (越盾)	漲跌 %	成交值 (十億越盾)
HPG	27,050	-1.10%	867.6	SHS	18,200	0.00%	336.7
NVL	16,300	-4.12%	507.9	CEO	22,600	-1.74%	329.8
SSI	32,000	0.00%	504.6	HUT	19,600	-4.85%	193.9
DIG	25,100	-2.71%	427.6	IDC	51,200	0.79%	187.5
VIX	16,450	-0.90%	400.1	PVS	37,700	-0.53%	102.2

議價交易

前五名股

HOSE			HNX		
股票代碼	成交量 (股)	成交值 (十億越盾)	股票代碼	成交量 (股)	成交值 (十億越盾)
TCB	19,254,400	550.15	DNP	1,370,000	30.55
FPT	4,414,536	446.88	VCS	535,012	29.21
MWG	7,823,600	331.69	VFS	1,100,000	18.92
FUEVFNND	6,958,000	184.14	GKM	452,000	14.87
REE	2,360,249	145.47	DHT	369,600	8.65

外資交易行情 (股票)

證交所	買進成交量 (百萬股)	買進金額 (十億越盾)	賣出成交量 (百萬股)	賣出金額 (十億越盾)	淨買/賣成 交易 (百萬股)	淨買/賣超值 (十億越盾)
HOSE	54.57	1,945.62	70.84	2,303.82	(16.27)	(358.20)
HNX	2.86	121.20	2.87	86.06	(0.01)	35.14
總計	57.42	2,066.82	73.70	2,389.88	(16.28)	(323.06)

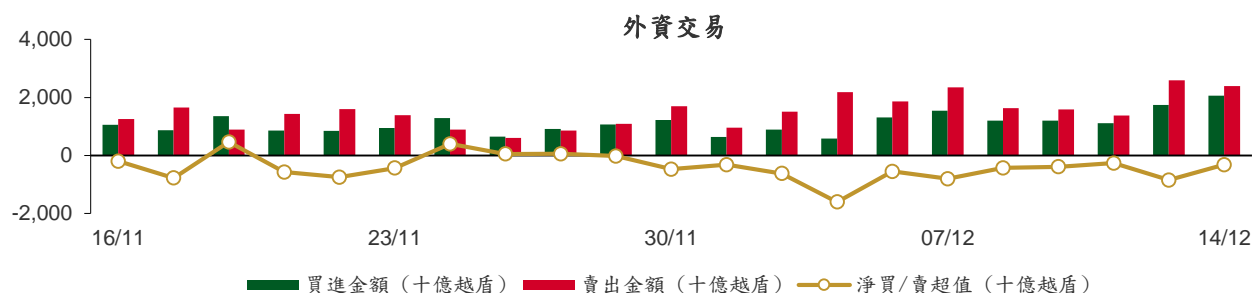

前五名買進

HOSE				HNX			
股票代碼	收盤價 (越盾)	成交量 (股)	成交值 (十億越盾)	股票代碼	收盤價 (越盾)	成交量 (股)	成交值 (十億越盾)
FPT	96,200	4,209,367	428.51	IDC	51,200	1,253,600	64.34
MWG	41,600	8,507,000	359.66	VCS	54,200	535,412	29.23
FUEVFNVD	25,290	7,995,100	210.32	DHT	22,500	369,600	8.65
REE	57,100	2,360,249	145.47	HVT	47,500	99,400	4.86
MBB	18,050	5,233,800	99.61	PLC	32,200	110,000	3.59

前五名賣出

HOSE				HNX			
股票代碼	收盤價 (越盾)	成交量 (股)	成交值 (十億越盾)	股票代碼	收盤價 (越盾)	成交量 (股)	成交值 (十億越盾)
FPT	96,200	4,214,167	428.97	VCS	54,200	546,812	29.86
MWG	41,600	7,961,302	336.84	SHS	18,200	793,100	14.56
FUEVFNVD	25,290	7,600,399	200.40	DHT	22,500	415,900	9.69
REE	57,100	2,364,746	145.73	IDC	51,200	109,500	5.60
MBB	18,050	5,235,533	99.64	HVT	47,500	99,400	4.86

前五名淨買超

HOSE				HNX			
股票代碼	收盤價 (越盾)	淨買成交量 (股)	淨買超值 (十億越盾)	股票代碼	收盤價 (越盾)	淨買成交量 (股)	淨買超值 (十億越盾)
VCB	84,400	290,249	24.46	IDC	51,200	1,144,100	58.74
MWG	41,600	545,698	22.82	TNG	19,800	42,291	0.84
HDB	18,900	1,020,971	19.30	DTD	24,600	10,065	0.25
SSI	32,000	543,827	17.59	IPA	15,300	11,400	0.18
VJC	105,300	151,500	15.95	SLS	141,000	800	0.11

前五名淨賣超

HOSE				HNX			
股票代碼	收盤價 (越盾)	淨賣成交量 (股)	淨賣超值 (十億越盾)	股票代碼	收盤價 (越盾)	淨賣成交量 (股)	淨賣超值 (十億越盾)
CTG	26,750	(1,806,126)	(48.02)	SHS	18,200	(792,800)	(14.56)
STB	27,100	(1,664,400)	(45.60)	HUT	19,600	(178,800)	(3.64)
HPG	27,050	(1,374,553)	(37.58)	PVS	37,700	(60,800)	(2.31)
VPB	19,000	(1,939,146)	(36.98)	DHT	22,500	(46,300)	(1.04)
VCI	40,500	(762,700)	(31.31)	BVS	25,000	(30,400)	(0.76)

ETF 交易

價格統計					外資交易			
ETF 代碼	收盤價 (越盾)	漲跌 (%)	成交量 (股)	成交值 (十億越盾)	ETF 代碼	買進金額 (十億越盾)	賣出金額 (十億越盾)	淨超值 (十億越盾)
E1VFN30	19,080	-0.1%	1,314,380	23.83	E1VFN30	0.61	0.44	0.17
FUEMAV30	13,100	-0.1%	20,849	0.27	FUEMAV30	0.24	0.14	0.10
FUESSV30	13,670	0.2%	2,608	0.04	FUESSV30	0.00	0.02	(0.02)
FUESSV50	17,090	-0.1%	2,300	0.04	FUESSV50	0.00	0.00	0.00
FUESSVFL	17,990	-0.1%	581,200	10.47	FUESSVFL	3.47	5.49	(2.03)
FUEVFVND	25,290	-0.3%	8,624,379	226.26	FUEVFVND	210.32	200.40	9.92
FUEVN100	15,000	-0.3%	107,300	1.61	FUEVN100	0.02	1.23	(1.21)
FUEIP100	8,300	-1.8%	513	0.00	FUEIP100	0.00	0.00	0.00
FUEKIV30	7,290	-0.4%	1,400	0.01	FUEKIV30	0.00	0.01	(0.01)
FUEDCMID	10,440	-1.5%	3,795	0.04	FUEDCMID	0.00	0.01	(0.01)
FUEKIVFS	10,440	0.0%	2	0.00	FUEKIVFS	0.00	0.00	0.00
FUEMAVND	10,620	0.0%	10,900	0.12	FUEMAVND	0.11	0.10	0.01
FUEFCV50	12,770	-0.1%	6,400	0.08	FUEFCV50	0.00	0.00	0.00
FUEBFVND	12,510	0.0%	0	0.00	FUEBFVND	0.00	0.00	0.00
總計			10,676,026	262.76	總計	214.76	207.85	6.92

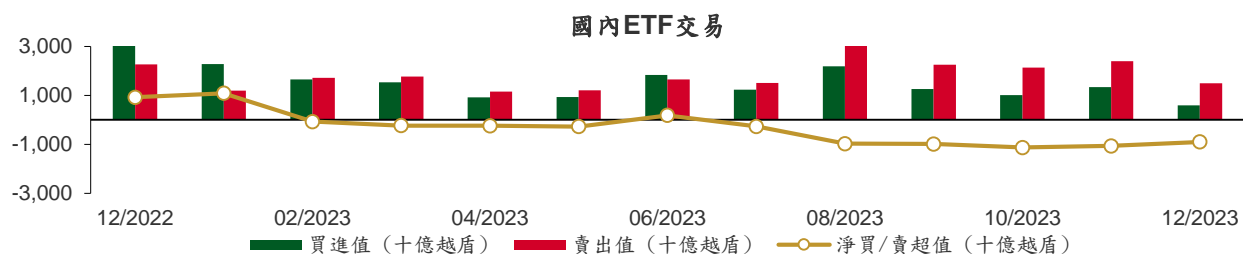

從2022年12月1至2023年12月14日國內ETF價格變動



權證資訊

權證代碼 (*)	收盤價 (越盾)	漲跌 (%)	成交量	到期的 天數	標的股 票之價 格 (越盾)	權證理 論價格 (越盾) (**)	與收盤價 的差異 (越盾)	履約價 格(越盾)	行使比 例 n:1	最後交易日
CACB2303	360	0.0%	32,130	46	22,500	216	(144)	22,500	4.0	29/01/2024
CACB2304	1,330	0.8%	2,650	284	22,500	674	(656)	23,000	3.0	23/09/2024
CACB2305	650	3.2%	730	298	22,500	279	(371)	24,000	6.0	07/10/2024
CACB2306	2,320	-16.3%	5,060	217	22,500	734	(1,586)	22,000	3.0	18/07/2024
CACB2307	860	-17.3%	400	249	22,500	189	(671)	25,000	6.0	19/08/2024
CFPT2304	2,470	0.8%	20,310	0	96,200	2,529	59	71,170	9.9	14/12/2023
CFPT2305	3,170	1.6%	1,040	123	96,200	2,992	(178)	67,210	9.9	15/04/2024
CFPT2307	2,230	-1.8%	5,270	46	96,200	2,205	(25)	79,070	7.9	29/01/2024
CFPT2308	2,130	1.0%	24,350	39	96,200	2,075	(55)	80,060	7.9	22/01/2024
CFPT2309	2,610	-1.5%	22,050	140	96,200	2,204	(406)	80,060	7.9	02/05/2024
CFPT2310	2,600	-0.8%	510	231	96,200	1,890	(710)	84,510	7.9	01/08/2024
CFPT2311	1,110	2.8%	10,130	91	96,200	925	(185)	88,960	9.9	14/03/2024
CFPT2312	2,080	15.6%	10	54	96,200	1,294	(786)	91,530	4.9	06/02/2024
CFPT2313	1,420	0.0%	13,880	237	96,200	595	(825)	100,000	10.0	07/08/2024
CFPT2314	1,970	-1.0%	18,110	390	96,200	836	(1,134)	100,000	10.0	07/01/2025
CFPT2315	3,140	-4.3%	220	130	96,200	2,169	(971)	80,000	8.0	22/04/2024
CFPT2316	2,470	-13.9%	13,880	217	96,200	1,671	(799)	82,000	10.0	18/07/2024
CFPT2317	1,850	-16.7%	6,600	341	96,200	481	(1,369)	101,000	15.0	19/11/2024
CHDB2303	440	7.3%	12,190	7	18,900	405	(35)	17,500	3.5	21/12/2023
CHDB2304	830	3.8%	240	98	18,900	416	(414)	18,280	3.5	21/03/2024
CHDB2305	650	0.0%	70	70	18,900	334	(316)	18,470	3.5	22/02/2024
CHDB2306	1,000	1.0%	180	193	18,900	401	(599)	19,340	3.5	24/06/2024
CHPG2307	1,150	-6.5%	100,000	14	27,050	1,104	(46)	22,670	4.0	28/12/2023
CHPG2309	1,610	-4.2%	139,560	160	27,050	1,570	(40)	24,000	3.0	22/05/2024
CHPG2312	910	-9.0%	24,380	14	27,050	837	(73)	23,780	4.0	28/12/2023
CHPG2313	1,240	-4.6%	76,210	76	27,050	1,098	(142)	23,330	4.0	28/02/2024
CHPG2314	3,100	-5.5%	12,770	75	27,050	2,966	(134)	21,450	2.0	27/02/2024
CHPG2315	1,550	0.0%	0	189	27,050	752	(798)	27,780	4.0	20/06/2024
CHPG2316	1,190	-1.7%	4,270	280	27,050	832	(358)	28,890	4.0	19/09/2024
CHPG2317	660	-9.6%	7,200	70	27,050	519	(141)	26,890	4.0	22/02/2024
CHPG2318	540	-8.5%	13,030	99	27,050	381	(159)	29,220	4.0	22/03/2024
CHPG2319	810	-4.7%	25,990	193	27,050	547	(263)	30,110	4.0	24/06/2024
CHPG2320	250	-63.2%	2,870	0	27,050	128	(122)	27,000	2.0	14/12/2023
CHPG2321	1,640	-4.7%	61,840	123	27,050	1,352	(288)	24,500	3.0	15/04/2024
CHPG2322	1,800	-3.2%	11,170	214	27,050	1,204	(596)	30,000	2.0	15/07/2024
CHPG2324	450	-6.3%	88,430	20	27,050	417	(33)	26,000	4.0	03/01/2024
CHPG2325	380	-11.6%	268,890	46	27,050	353	(27)	27,500	4.0	29/01/2024
CHPG2326	730	-6.4%	46,870	140	27,050	662	(68)	27,500	4.0	02/05/2024
CHPG2327	620	-27.1%	310	39	27,050	375	(245)	29,000	2.0	22/01/2024
CHPG2328	1,580	-9.2%	880	140	27,050	1,120	(460)	28,500	2.0	02/05/2024
CHPG2329	2,350	0.0%	0	231	27,050	1,449	(901)	29,000	2.0	01/08/2024
CHPG2330	370	-26.0%	56,850	91	27,050	312	(58)	31,000	3.0	14/03/2024
CHPG2331	830	0.0%	630	298	27,050	635	(195)	28,000	6.0	07/10/2024
CHPG2332	850	-3.4%	3,390	329	27,050	640	(210)	28,500	6.0	07/11/2024
CHPG2333	860	-3.4%	21,610	357	27,050	641	(219)	29,000	6.0	05/12/2024
CHPG2334	630	-6.0%	4,270	390	27,050	486	(144)	29,500	8.0	07/01/2025
CHPG2335	670	-10.7%	1,250	49	27,050	410	(260)	27,110	4.0	01/02/2024
CHPG2336	1,080	-6.1%	10	140	27,050	598	(482)	28,110	4.0	02/05/2024
CHPG2337	1,190	-5.6%	10	202	27,050	603	(587)	29,670	4.0	03/07/2024
CHPG2338	1,410	-6.6%	1,010	294	27,050	761	(649)	30,000	4.0	03/10/2024
CHPG2339	4,310	-3.2%	10	385	27,050	1,803	(2,507)	30,220	2.0	02/01/2025

本日報由富鑫證券股份有限公司研究部發佈，以上所有資訊乃源於可靠之消息來源，但由於證券市場瞬息萬變且受許多不可預測之因素影響，投資人應審慎投資、自負風險。

CHPG2340	2,250	0.0%	10	130	27,050	1,274	(976)	25,000	3.0	22/04/2024
CHPG2341	2,090	-6.3%	12,570	217	27,050	1,217	(873)	30,000	2.0	18/07/2024
CHPG2342	1,000	-16.0%	36,220	341	27,050	603	(397)	24,000	10.0	19/11/2024
CMBB2305	430	-2.3%	610	14	18,050	429	(1)	14,420	8.5	28/12/2023
CMBB2306	1,490	2.1%	23,970	160	18,050	1,245	(245)	16,970	1.7	22/05/2024
CMBB2308	240	4.4%	57,670	46	18,050	151	(89)	18,500	4.0	29/01/2024
CMBB2309	440	0.0%	4,910	140	18,050	257	(183)	19,000	4.0	02/05/2024
CMBB2310	380	-25.5%	1,510	39	18,050	185	(195)	19,000	2.0	22/01/2024
CMBB2311	910	-5.2%	130	140	18,050	513	(397)	19,000	2.0	02/05/2024
CMBB2312	1,220	-3.9%	20	231	18,050	635	(585)	19,500	2.0	01/08/2024
CMBB2313	310	-34.0%	680	91	18,050	131	(179)	21,000	2.0	14/03/2024
CMBB2314	580	0.0%	25,000	237	18,050	282	(298)	20,000	4.0	07/08/2024
CMBB2315	840	1.2%	15,470	390	18,050	422	(418)	20,000	4.0	07/01/2025
CMBB2316	760	-1.3%	10	140	18,050	146	(614)	18,000	10.0	02/05/2024
CMBB2317	830	-21.0%	4,230	249	18,050	235	(595)	20,000	5.0	19/08/2024
CMBB2318	1,960	-12.9%	5,400	280	18,050	522	(1,438)	18,000	4.0	19/09/2024
CMSN2302	1,840	-3.2%	5,040	160	65,000	1,042	(798)	66,000	6.0	22/05/2024
CMSN2305	320	-15.8%	1,300	76	65,000	110	(210)	76,790	10.0	28/02/2024
CMSN2306	260	-13.3%	2,150	70	65,000	60	(200)	80,000	10.0	22/02/2024
CMSN2307	630	-7.4%	9,480	193	65,000	213	(417)	83,000	10.0	24/06/2024
CMSN2309	80	-75.8%	415,540	46	65,000	10	(70)	85,000	8.0	29/01/2024
CMSN2310	100	-70.6%	2,050	39	65,000	10	(90)	83,000	8.0	22/01/2024
CMSN2311	570	-9.5%	2,220	231	65,000	234	(336)	88,500	8.0	01/08/2024
CMSN2312	180	-67.3%	110	54	65,000	2	(178)	98,100	5.0	06/02/2024
CMSN2313	810	-8.0%	11,540	298	65,000	430	(380)	80,000	10.0	07/10/2024
CMSN2314	260	-13.3%	9,880	49	65,000	36	(224)	79,000	10.0	01/02/2024
CMSN2315	510	-5.6%	1,520	140	65,000	148	(362)	82,000	10.0	02/05/2024
CMSN2316	1,230	-7.5%	10	294	65,000	341	(889)	83,980	10.0	03/10/2024
CMSN2317	1,960	-3.9%	550	385	65,000	508	(1,452)	86,870	8.0	02/01/2025
CMWG2304	420	2.4%	8,740	14	41,600	402	(18)	33,680	19.8	28/12/2023
CMWG2305	2,310	1.8%	23,100	160	41,600	2,020	(290)	35,660	4.0	22/05/2024
CMWG2307	90	-60.9%	11,970	46	41,600	44	(46)	50,000	8.0	29/01/2024
CMWG2308	100	-73.7%	15,310	39	41,600	27	(73)	52,000	5.0	22/01/2024
CMWG2309	380	-5.0%	38,840	140	41,600	204	(176)	54,000	5.0	02/05/2024
CMWG2310	700	2.9%	12,480	231	41,600	383	(317)	54,500	5.0	01/08/2024
CMWG2311	180	-68.4%	8,070	54	41,600	14	(166)	58,900	3.0	06/02/2024
CMWG2312	740	-8.6%	20	131	41,600	234	(506)	56,000	3.0	23/04/2024
CMWG2313	770	-1.3%	18,650	237	41,600	486	(284)	50,000	6.0	07/08/2024
CMWG2314	650	0.0%	33,520	390	41,600	405	(245)	52,000	10.0	07/01/2025
CMWG2315	560	1.8%	50	140	41,600	97	(463)	48,890	20.0	02/05/2024
CMWG2316	740	-5.1%	27,060	251	41,600	604	(136)	48,000	6.0	21/08/2024
CMWG2317	850	0.0%	0	130	41,600	259	(591)	50,000	6.0	22/04/2024
CMWG2318	2,150	-17.6%	3,190	217	41,600	891	(1,259)	42,000	6.0	18/07/2024
CNVL2303	820	-1.2%	2,130	98	16,300	428	(392)	17,330	4.0	21/03/2024
CNVL2304	470	-13.0%	33,390	8	16,300	265	(205)	15,560	4.0	22/12/2023
CNVL2305	1,350	-10.6%	3,830	193	16,300	678	(672)	17,000	4.0	24/06/2024
CPDR2303	2,310	0.9%	1,220	98	26,100	1,765	(545)	19,890	4.0	21/03/2024
CPDR2304	2,070	-2.4%	38,500	8	26,100	2,028	(42)	18,000	4.0	22/12/2023
CPDR2305	2,250	-2.2%	31,650	193	26,100	1,942	(308)	20,220	4.0	24/06/2024
CPOW2303	10	-95.0%	10,740	7	11,300	0	(10)	15,330	2.0	21/12/2023
CPOW2304	110	-56.0%	2,360	98	11,300	6	(104)	16,330	2.0	21/03/2024
CPOW2305	120	-52.0%	330	70	11,300	8	(112)	15,000	2.0	22/02/2024
CPOW2306	320	-5.9%	10	193	11,300	54	(266)	16,000	2.0	24/06/2024
CPOW2307	10	-94.7%	170	0	11,300	0	(10)	13,500	2.0	14/12/2023
CPOW2308	270	-3.6%	16,660	123	11,300	120	(150)	12,000	5.0	15/04/2024
CPOW2309	310	-3.1%	110	153	11,300	83	(227)	14,500	2.0	15/05/2024
CPOW2310	120	-73.3%	500	39	11,300	12	(108)	14,000	1.0	22/01/2024
CPOW2311	80	-81.0%	6,360	54	11,300	3	(77)	15,500	1.0	06/02/2024
CPOW2312	370	-14.0%	17,230	49	11,300	112	(258)	12,220	2.0	01/02/2024

CPOW2313	930	-4.1%	10	202	11,300	288	(642)	12,890	2.0	03/07/2024
CPOW2314	1,200	-7.0%	10	294	11,300	375	(825)	13,110	2.0	03/10/2024
CPOW2315	1,390	-2.1%	900	385	11,300	430	(960)	13,460	2.0	02/01/2025
CSHB2301	620	-3.1%	23,810	49	10,800	186	(434)	11,330	2.0	01/02/2024
CSHB2302	1,040	-3.7%	10	140	10,800	279	(761)	12,000	2.0	02/05/2024
CSHB2303	1,260	-3.1%	10	201	10,800	328	(932)	12,350	2.0	02/07/2024
CSHB2304	700	-1.4%	10,020	202	10,800	174	(526)	11,670	5.0	03/07/2024
CSHB2305	650	-4.4%	51,670	294	10,800	170	(480)	12,560	5.0	03/10/2024
CSHB2306	1,880	-0.5%	10	385	10,800	505	(1,375)	12,780	2.0	02/01/2025
CSTB2305	120	-55.6%	31,510	14	27,100	51	(69)	29,110	5.0	28/12/2023
CSTB2306	1,250	-8.8%	41,360	160	27,100	982	(268)	30,000	2.0	22/05/2024
CSTB2309	80	-65.2%	53,430	14	27,100	16	(64)	30,560	5.0	28/12/2023
CSTB2310	480	2.1%	13,330	76	27,100	191	(289)	30,330	5.0	28/02/2024
CSTB2312	540	-3.6%	5,000	189	27,100	272	(268)	33,330	5.0	20/06/2024
CSTB2313	620	-7.5%	42,820	280	27,100	314	(306)	35,560	5.0	19/09/2024
CSTB2314	220	-12.0%	7,090	70	27,100	101	(119)	32,220	5.0	22/02/2024
CSTB2315	280	16.7%	2,480	99	27,100	95	(185)	34,330	5.0	22/03/2024
CSTB2316	360	-23.4%	18,000	193	27,100	175	(185)	36,330	5.0	24/06/2024
CSTB2317	10	-97.0%	2,680	0	27,100	0	(10)	30,000	3.0	14/12/2023
CSTB2318	500	-3.9%	29,090	153	27,100	337	(163)	32,000	4.0	15/05/2024
CSTB2319	650	-16.7%	280	123	27,100	304	(346)	27,000	9.0	15/04/2024
CSTB2321	280	-9.7%	57,990	46	27,100	224	(56)	29,000	4.0	29/01/2024
CSTB2322	1,050	23.5%	3,850	140	27,100	441	(609)	30,000	4.0	02/05/2024
CSTB2323	290	-14.7%	7,300	39	27,100	194	(96)	29,000	4.0	22/01/2024
CSTB2324	880	-8.3%	410	140	27,100	369	(511)	31,000	4.0	02/05/2024
CSTB2325	1,000	0.0%	220	231	27,100	536	(464)	31,500	4.0	01/08/2024
CSTB2326	1,120	-2.6%	30	131	27,100	471	(649)	33,000	2.0	23/04/2024
CSTB2327	510	-1.9%	5,830	237	27,100	343	(167)	32,000	6.0	07/08/2024
CSTB2328	540	-1.8%	38,660	390	27,100	359	(181)	33,000	8.0	07/01/2025
CSTB2329	270	-6.9%	870	49	27,100	84	(186)	31,890	4.0	01/02/2024
CSTB2330	490	-12.5%	1,610	140	27,100	211	(279)	34,000	4.0	02/05/2024
CSTB2331	550	-5.2%	86,710	202	27,100	228	(322)	35,000	5.0	03/07/2024
CSTB2332	740	-6.3%	40,510	294	27,100	320	(420)	35,890	5.0	03/10/2024
CSTB2333	3,520	-3.3%	10	385	27,100	1,061	(2,459)	36,110	2.0	02/01/2025
CSTB2334	2,350	-2.9%	1,960	251	27,100	1,311	(1,039)	27,000	3.0	21/08/2024
CSTB2335	870	-39.2%	10	130	27,100	460	(410)	31,000	3.0	22/04/2024
CSTB2336	1,150	-24.3%	1,020	155	27,100	324	(826)	31,000	5.0	17/05/2024
CSTB2337	1,370	-16.5%	6,110	341	27,100	658	(712)	27,000	7.0	19/11/2024
CTCB2302	2,110	1.0%	5,920	160	30,550	1,682	(428)	27,000	3.0	22/05/2024
CTCB2304	200	-46.0%	1,600	46	30,550	98	(102)	34,500	4.0	29/01/2024
CTCB2305	400	0.0%	4,000	39	30,550	220	(180)	32,000	4.0	22/01/2024
CTCB2306	900	-1.1%	200	140	30,550	551	(349)	32,000	4.0	02/05/2024
CTCB2307	1,050	0.0%	100	231	30,550	584	(466)	34,000	4.0	01/08/2024
CTCB2308	430	-24.6%	10	91	30,550	153	(277)	37,000	3.0	14/03/2024
CTCB2309	1,400	0.0%	0	284	30,550	813	(587)	35,000	3.0	23/09/2024
CTCB2310	530	-1.9%	2,370	298	30,550	317	(213)	35,000	8.0	07/10/2024
CTCB2311	1,850	0.0%	10	130	30,550	699	(1,151)	32,000	3.0	22/04/2024
CTPB2303	240	-7.7%	5,890	14	16,900	167	(73)	15,810	7.2	28/12/2023
CTPB2304	660	-1.5%	37,000	140	16,900	186	(474)	18,890	4.0	02/05/2024
CTPB2305	810	-8.0%	13,060	202	16,900	227	(583)	19,330	4.0	03/07/2024
CTPB2306	2,090	-4.6%	510	294	16,900	561	(1,529)	19,890	2.0	03/10/2024
CVHM2302	1,050	-2.8%	18,570	160	40,300	359	(691)	50,000	4.0	22/05/2024
CVHM2305	140	-12.5%	250	76	40,300	10	(130)	57,780	8.0	28/02/2024
CVHM2306	130	-45.8%	920	70	40,300	4	(126)	60,670	8.0	22/02/2024
CVHM2307	200	-16.7%	1,360	193	40,300	53	(147)	62,670	8.0	24/06/2024
CVHM2309	70	-66.7%	62,060	46	40,300	0	(70)	62,000	8.0	29/01/2024
CVHM2310	100	-70.6%	6,800	39	40,300	1	(99)	59,000	5.0	22/01/2024
CVHM2311	390	-9.3%	6,630	231	40,300	156	(234)	60,500	5.0	01/08/2024
CVHM2312	300	-31.8%	11,750	140	40,300	103	(197)	56,000	5.0	02/05/2024

CVHM2313	500	-2.0%	40,180	298	40,300	289	(211)	50,000	10.0	07/10/2024
CVHM2314	230	-8.0%	42,140	49	40,300	36	(194)	48,890	8.0	01/02/2024
CVHM2315	530	-7.0%	7,140	140	40,300	134	(396)	50,890	8.0	02/05/2024
CVHM2316	740	-1.3%	5,000	202	40,300	208	(532)	51,230	8.0	03/07/2024
CVHM2317	930	-5.1%	5,410	294	40,300	294	(636)	52,350	8.0	03/10/2024
CVHM2318	1,850	-4.2%	10	385	40,300	588	(1,262)	53,460	5.0	02/01/2025
CVHM2319	860	-8.5%	4,230	130	40,300	164	(696)	52,000	5.0	22/04/2024
CVIB2302	1,230	0.0%	1,390	160	18,900	962	(268)	19,150	1.7	22/05/2024
CVIB2304	740	-3.9%	4,590	237	18,900	421	(319)	20,000	4.0	07/08/2024
CVIB2305	560	-3.5%	1,750	390	18,900	277	(283)	22,000	6.0	07/01/2025
CVIB2306	1,930	-1.0%	5,470	251	18,900	1,620	(310)	17,000	2.0	21/08/2024
CVIB2307	1,440	-17.2%	1,500	249	18,900	348	(1,092)	21,000	4.0	19/08/2024
CVIC2303	20	-90.5%	11,710	7	43,800	0	(20)	57,780	8.0	21/12/2023
CVIC2304	260	0.0%	0	98	43,800	34	(226)	59,890	8.0	21/03/2024
CVIC2305	260	18.2%	120	70	43,800	11	(249)	61,110	8.0	22/02/2024
CVIC2306	1,000	0.0%	170	193	43,800	99	(901)	62,220	8.0	24/06/2024
CVIC2308	540	3.9%	92,390	237	43,800	343	(197)	50,000	10.0	07/08/2024
CVIC2309	600	1.7%	74,370	298	43,800	357	(243)	52,000	10.0	07/10/2024
CVIC2310	400	0.0%	400	49	43,800	82	(318)	50,000	8.0	01/02/2024
CVIC2311	460	-8.0%	10,020	77	43,800	98	(362)	52,000	8.0	29/02/2024
CVIC2312	840	1.2%	10	202	43,800	238	(602)	52,350	10.0	03/07/2024
CVIC2313	1,040	-1.0%	1,570	294	43,800	316	(724)	53,460	10.0	03/10/2024
CVIC2314	2,720	-3.2%	2,510	385	43,800	760	(1,960)	54,570	5.0	02/01/2025
CVNM2304	640	-1.5%	9,800	76	68,400	281	(359)	68,760	9.7	28/02/2024
CVNM2305	520	4.0%	4,020	70	68,400	172	(348)	71,020	9.7	22/02/2024
CVNM2306	920	0.0%	1,450	193	68,400	288	(632)	73,170	9.7	24/06/2024
CVNM2308	920	0.0%	6,220	140	68,400	465	(455)	69,000	8.0	02/05/2024
CVNM2309	100	-82.1%	70	54	68,400	8	(92)	82,000	5.0	06/02/2024
CVNM2310	700	-1.4%	4,810	237	68,400	154	(546)	80,000	10.0	07/08/2024
CVNM2311	1,090	-2.7%	7,180	390	68,400	288	(802)	80,000	10.0	07/01/2025
CVNM2312	200	-42.9%	26,690	49	68,400	6	(194)	80,000	10.0	01/02/2024
CVNM2313	470	-2.1%	2,000	140	68,400	33	(437)	83,980	10.0	02/05/2024
CVNM2314	1,120	-9.7%	10	294	68,400	122	(998)	86,890	8.0	03/10/2024
CVNM2315	3,440	-7.5%	10	385	68,400	322	(3,118)	88,890	4.0	02/01/2025
CVNM2316	1,050	-23.9%	10	130	68,400	581	(469)	65,000	10.0	22/04/2024
CVPB2304	200	-4.8%	9,740	14	19,000	184	(16)	16,200	15.3	28/12/2023
CVPB2305	1,220	-3.2%	134,300	123	19,000	911	(309)	17,160	2.9	15/04/2024
CVPB2306	130	-72.3%	23,160	0	19,000	57	(73)	19,060	1.9	14/12/2023
CVPB2308	150	-6.3%	168,440	46	19,000	81	(69)	20,970	3.8	29/01/2024
CVPB2309	330	-8.3%	240,530	140	19,000	214	(116)	21,450	3.8	02/05/2024
CVPB2310	420	-23.6%	1,800	39	19,000	185	(235)	20,490	1.9	22/01/2024
CVPB2311	1,260	0.0%	0	140	19,000	768	(492)	19,540	1.9	02/05/2024
CVPB2312	1,800	0.0%	0	231	19,000	934	(866)	20,020	1.9	01/08/2024
CVPB2313	270	-46.0%	20	54	19,000	43	(227)	23,260	1.9	06/02/2024
CVPB2314	460	-4.2%	56,690	237	19,000	248	(212)	22,880	3.8	07/08/2024
CVPB2315	480	-2.0%	5,580	390	19,000	253	(227)	23,350	5.7	07/01/2025
CVPB2316	530	3.9%	160	140	19,000	126	(404)	22,360	4.8	02/05/2024
CVPB2317	610	-1.6%	37,010	202	19,000	208	(402)	22,880	3.8	03/07/2024
CVPB2318	810	-4.7%	47,870	294	19,000	279	(531)	23,420	3.8	03/10/2024
CVPB2319	2,740	-2.1%	10	385	19,000	676	(2,064)	23,950	1.9	02/01/2025
CVPB2320	1,060	0.0%	0	130	19,000	306	(754)	20,970	2.9	22/04/2024
CVPB2321	840	-17.7%	6,880	249	19,000	399	(441)	18,000	7.0	19/08/2024
CVPB2322	1,430	-17.3%	1,000	280	19,000	505	(925)	20,000	4.0	19/09/2024
CVRE2303	1,250	3.3%	1,780	160	22,850	512	(738)	25,000	3.0	22/05/2024
CVRE2306	170	0.0%	100,500	76	22,850	31	(139)	29,330	5.0	28/02/2024
CVRE2307	100	-52.4%	1,140	70	22,850	16	(84)	30,330	5.0	22/02/2024
CVRE2308	300	-9.1%	20	193	22,850	97	(203)	31,330	5.0	24/06/2024
CVRE2310	70	16.7%	34,170	46	22,850	5	(65)	30,000	6.0	29/01/2024
CVRE2311	90	-64.0%	38,460	39	22,850	9	(81)	29,000	4.0	22/01/2024

CVRE2312	490	-2.0%	7,200	140	22,850	188	(302)	27,500	4.0	02/05/2024
CVRE2313	490	-14.0%	59,100	231	22,850	229	(261)	29,500	4.0	01/08/2024
CVRE2314	70	-76.7%	12,620	54	22,850	1	(69)	34,100	3.0	06/02/2024
CVRE2315	300	-3.2%	48,970	298	22,850	145	(155)	30,000	8.0	07/10/2024
CVRE2316	280	-9.7%	1,160	49	22,850	16	(264)	29,000	4.0	01/02/2024
CVRE2317	360	-7.7%	27,700	140	22,850	98	(262)	30,000	4.0	02/05/2024
CVRE2318	500	-3.9%	30,390	202	22,850	141	(359)	31,000	4.0	03/07/2024
CVRE2319	750	-6.3%	10	294	22,850	216	(534)	31,780	4.0	03/10/2024
CVRE2320	2,710	-3.2%	10	385	22,850	581	(2,129)	32,330	2.0	02/01/2025
CVRE2321	660	1.5%	10	99	22,850	73	(587)	29,000	4.0	22/03/2024
CVRE2322	2,070	-19.8%	10,420	217	22,850	767	(1,303)	24,000	3.0	18/07/2024

(*) 歐式交易方式，以現金交易

(**) PHS 採用 Black-Scholes 估價方式

期投資股

股票代碼	證券所	現時價格	目標價*	報告日	預期 2023 年 盈利 (十億越盾)	PE Forward	PB Forward
BID	HOSE	41,600	55,800	12/7/2023	25,522	11.0	1.8
FRT	HOSE	100,000	117,700	12/7/2023	305	45.5	9.3
NLG	HOSE	35,850	40,600	12/7/2023	631	18.5	1.5
TCM	HOSE	41,700	55,300	11/28/2023	221	15.5	1.7
DPR	HOSE	29,600	44,000	11/27/2023	300	10.4	1.1
GEG	HOSE	13,100	18,900	11/23/2023	208	18.8	1.6
MWG	HOSE	41,600	65,900	11/17/2023	356	165.2	2.5
SIP	HOSE	57,800	83,400	11/17/2023	1,123	9.7	3.1
DPM	HOSE	33,200	35,000	11/15/2023	900	13.1	1.2
SAB	HOSE	63,000	88,050	11/15/2023	5,639	17.7	3.7
VCB	HOSE	84,400	87,300	11/14/2023	37,497	13.0	2.2
STK	HOSE	26,300	34,450	11/13/2023	82	19.3	1.3
TCB	HOSE	30,550	45,100	11/10/2023	18,401	7.0	1.0
FMC	HOSE	44,900	59,400	11/7/2023	272	10.4	1.3
DCM	HOSE	31,900	38,900	10/25/2023	1,823	11.3	1.9
KDH	HOSE	30,650	40,900	10/23/2023	1,008	29.1	2.1
VCG	HOSE	24,000	33,000	10/18/2023	492	30.9	1.7
VRE	HOSE	22,850	39,400	10/16/2023	4,036	22.7	2.6
POW	HOSE	11,300	14,800	9/22/2023	1,817	23.6	1.1
VPB	HOSE	19,000	24,400	9/21/2023	14,007	11.8	1.0
ANV	HOSE	30,550	44,600	9/20/2023	574	10.3	1.7
BSR	UPCOM	18,576	20,200	8/30/2023	7,288	8.7	1.1
VNM	HOSE	68,400	73,100	8/25/2023	9,365	16.3	4.9
MSH	HOSE	36,600	49,350	8/23/2023	270	13.7	2.0
GAS	HOSE	76,900	111,000	8/17/2023	13,268	16.2	3.2
DGW	HOSE	49,800	50,800	8/14/2023	440	18.8	3.1
IDC	HNX	51,200	48,527	8/3/2023	48,527	6.1	2.8
PNJ	HOSE	79,600	89,000	8/3/2023	1,729	12.2	3.0
NT2	HOSE	24,100	32,500	8/2/2023	671	13.9	2.1
STB	HOSE	27,100	38,000	7/14/2023	7,259	9.9	1.6
PLX	HOSE	34,350	45,100	7/5/2023	3,513	18.3	2.5
ACB	HOSE	22,500	25,400	6/30/2023	14,955	6.6	1.3
CTG	HOSE	26,750	39,700	6/13/2023	19,121	10.0	1.5
MBB	HOSE	18,050	27,200	6/13/2023	21,242	5.8	1.2
HDB	HOSE	18,900	23,170	6/13/2023	10,216	6.2	1.3
TPB	HOSE	16,900	24,000	6/13/2023	6,732	5.7	1.0
OCB	HOSE	13,550	22,700	6/13/2023	4,354	7.2	1.1

本日報由富鑫證券股份有限公司研究部發佈，以上所有資訊乃源於可靠之消息來源，但由於證券市場瞬息萬變且受許多不可預測之因素影響，投資人應審慎投資、自負風險。

VIB	HOSE	18,900	29,300	6/13/2023	9,378	6.6	1.5
LPB	HOSE	15,650	18,800	6/13/2023	4,925	6.6	1.1
MSB	HOSE	12,800	21,900	6/13/2023	4,803	9.1	1.4
SHB	HOSE	10,800	15,600	6/13/2023	8,035	6.0	0.9
DHG	HOSE	100,200	111,600	6/13/2023	1,061	13.8	3.0
IMP	HOSE	57,500	68,000	6/13/2023	286	15.9	2.2
QTP	UPCOM	14,189	23,900	6/13/2023	1,300	8.3	1.6
PVS	HNX	37,700	30,700	6/13/2023	1,059	16.8	1.2
MPC	UPCOM	17,331	19,200	6/13/2023	597	12.9	1.3
VHM	HOSE	40,300	83,100	6/13/2023	29,034	12.5	2.3
KBC	HOSE	31,000	32,000	6/13/2023	2,073	11.9	1.3
HPG	HOSE	27,050	35,400	6/13/2023	7,698	16.6	1.2
SBT	HOSE	13,300	16,700	6/13/2023	827	15.7	1.1
PVI	HNX	45,100	47,002	12/19/2022	996	13.8	1.3
BMI	HOSE	20,900	25,190	12/19/2022	427	9.0	1.0
BVH	HOSE	40,150	70,900	12/19/2022	2,967	17.7	2.3
VHC	HOSE	73,700	69,000	12/19/2022	1,510	8.4	1.5
SZC	HOSE	41,950	42,700	12/19/2022	585	7.5	2.6
GVR	HOSE	19,850	29,755	12/19/2022	5,521	27.8	2.1
LHG	HOSE	29,950	42,250	12/19/2022	653	3.5	1.2
PVT	HOSE	25,300	26,900	12/19/2022	831	14.1	1.2
TRA	HOSE	76,500	117,400	12/19/2022	349	13.9	2.8

資料來源: PHFM 收集

*若除權交易日發生在報告日後將影響目標價

分析師認證

這份報告由 Pham Quang Chuong - 富鑫證券股份公司研究員製作。負責籌備本研究報告之全部或部份內容之研究分析師、策略分析師、研究人員以茲聲明，任何研究分析師、策略分析師、研究人員在於本研究報告所提出之觀點，皆精確反映出其對於該發行機構與證券之個人意見。各研究分析師、策略分析師、研究人員均保證，其報酬在過去與未來，絕對沒有任何一部分是直接或間接與研究分析師、策略分析師、研究人員在此研究報告中所呈現之特定推薦或觀點有關。

評等指標定義

加碼= 預估其未來之潛在上漲空間大於10%。

觀望= 預估其未來之潛在漲跌空間將在下上10%之間。

減碼= 預估其未來之潛在下跌空間大於10%。

未評等= 本股票並不在富鑫證券之評等涵蓋範圍，或者尚未上市。

績效表現根據12個月的總回報(包含股息)所評定。

富鑫證券股份公司

地址：21st Floor, Phu My Hung Building, 08 Hoang Van Thai Street, Tan Phu Ward, District 7, HCMC.

電話號碼：(84-28) 5 413 5479

傳真號碼：+84 28 5413 5473

胡志明市

富美興交易室

地址：Ground Floor, CR2-08, 107 Ton Dat Tien, Tan Phu Ward, District 7, Ho Chi Minh City

電話號碼：(84-28) 5 413 5478

傳真號碼：+84 28 5413 5473

Tan Binh 分行

地址：Park Legend Building, 251 Hoang Van Thu Street, Ward 2, Tan Binh District, HCMC

電話號碼：(84-28) 3813 2401

傳真號碼：(84-28) 3813 2415

第三郡分行

地址：4th & 5th Floor, D&D Tower, 458 Nguyen Thi Minh Khai, Ward 2, District 3, HCMC

電話號碼：(84-28) 382 08068

傳真號碼：(84-28) 3820 8206

第一郡分行

地址：Room 1003A, 10th Floor, No. 81-83-83B-85 Ham Nghi Street, Nguyen Thai Binh Ward, District 1, HCMC

電話號碼：(84-28) 3 535 6060

傳真號碼：(84-28) 3 535 2912

河內市

Ha Noi 分行

地址：5th Floor, Vinafor Building, No.127 Lo Duc, Dong Mac Ward, Hai Ba Trung District, Ha Noi

電話號碼：(84-24) 3 933 4566

傳真號碼：(84-24) 3 933 4820

Thanh Xuan 分行

地址：5th Floor, UDIC Complex Building, N04 Hoang Dao Thuy, Trung Hoa Ward, Cau Giay District, Ha Noi

電話號碼：(84-24) 6 250 9999

傳真號碼：(84-24) 6 250 6666

海防市

海防分行

地址：2nd Floor, Eliteco Building No.18 Tran Hung Dao, Hoang Van Thu Ward, Hong Bang District, Hai Phong

電話號碼：(84-225) 384 1810

傳真號碼：(84-225) 384 1801