

## 越股行情

13/12/2023	HOSE		VN30		HNX	
收盤價	1,114.20	-1.19%	1,106.83	-1.28%	228.42	-1.42%
成交股數(百萬股)	<b>844.26</b>	<b>30.73%</b>	<b>223.76</b>	<b>7.90%</b>	<b>117.06</b>	<b>45.01%</b>
撮合股數(百萬股)	<b>764.19</b>	<b>41.68%</b>	<b>190.72</b>	<b>34.38%</b>	<b>97.58</b>	<b>30.77%</b>
與最近 20 日之平均比較	761.08	0.41%	171.35	11.30%	101.01	-3.40%
成交值(十億越盾)	<b>18,453</b>	<b>31.97%</b>	<b>6,819</b>	<b>7.15%</b>	<b>2,300</b>	<b>49.65%</b>
撮合成交值(十億越盾)	<b>16,192</b>	<b>44.33%</b>	<b>5,718</b>	<b>33.47%</b>	<b>2,047</b>	<b>45.31%</b>
與最近 20 日之平均比較	15,569	4.00%	4,942	15.72%	2,001	2.29%
上漲家數	89	15%	3	10%	50	22%
下跌家數	448	74%	27	90%	113	50%
持平家數	70	12%	0	0%	63	28%

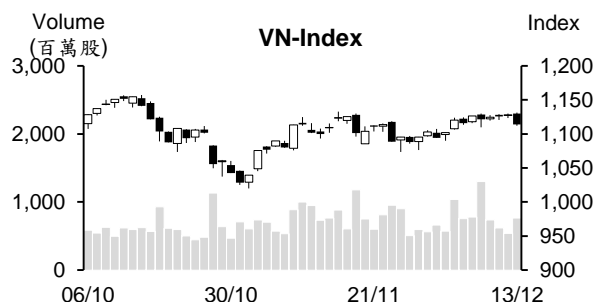

## 市場概況

今日早盤交易時段，與前幾個交易日相似，兩大指數在平盤價位附近上下震盪，量能也維持在低水位。然在午盤交易時段，賣壓大舉出籠，使盤勢出現急跌，兩大指數最終以逼近當天最低點作收，量能同步擴增。雖然下跌檔數佔多，但尚未出現中小型股跌停的現象，這意味仍有低接買盤進場。

## 技術分析

VN 指數下跌，量能擴增高出最近二十日平均成交量。MA5、20 及 50 均線在 MA200 附近會合，整體盤勢仍趨於區間 (1073 -1132 區間) 游走。然由於指數在逼近區間上緣時呈現震盪 (今日出現較大黑棒)，加以 -DI 在 +DI 之上且其距離擴增，顯示盤勢可能將回測 1073 點區間下緣；河內部分，HNX 指數今日跌破 MA20，量能同步擴增，預期指數可能將回測 220 點 (最近底部)。整體而言，指數回落至區間下緣之機率上升，操作上建議投資人應將投資部位之持股率並密切觀察盤勢以即時採取合理的投資決定。

**建議股名單:** MSN (獲利了結) | DHT、STB (減碼)

**觀察股名單:** BCM、VHC

(請參考第 2 頁)

## 當日調整股名單

次號	股票代碼	評等	評等日	現時價格	買入區間	持股表現	目標價	預期獲利	停損價	預期損失	備註
1	MSN	獲利了結	14/12/23	65.8	62.6	5.1%	70.3	12.3%	59	-5.8%	上漲動能減弱。
2	DHT	減碼	14/12/23	22.7	23	-1.3%	27.3	18.7%	21.5	-6.5%	技術指標轉弱。
3	STB	減碼	14/12/23	27.45	28.2	-2.7%	30.7	8.9%	27	-4.3%	面臨修正壓力。

次號	股票代碼	評等	評等日	現時價格	支撐/壓力	停損	技術指標
1	BCM	觀察買進	14/12/23	63.9	67-68	60	BCM 雖修正，但 K 線小，量能同步萎縮 → BCM 在突破 MA50 後僅出現技術性修正 ◊ 投資人可在 61.5-62 區間加碼。
2	VHC	觀察買進	14/12/23	75.6	79-80	71	VHC 雖修正，但 K 線小，量能萎縮 ◊ BCM 在突破 MA50 後僅出現技術性修正 → 投資人可在 73-73.5 區間加碼。

## 投資組合部位

次號	股票代碼	評等	評等日	現時價格	買入區間	持股表現	目標價	預期獲利	停損價	預期損失	備註
1	VRE	加碼	29/11/23	23	22.8	0.9%	25.1	10.1%	22	-3.5%	
2	FPT	加碼	01/12/23	95.2	91.9	3.6%	100.8	9.7%	89	-3%	
3	VNM	加碼	04/12/23	68.2	68.4	-0.3%	73.2	7.0%	65.9	-4%	
4	PTB	加碼	06/12/23	58.3	58.6	-0.5%	63	7.5%	56.3	-4%	
5	SAB	加碼	07/12/23	64	65.2	-1.8%	75	15.0%	60.4	-7%	
6	BVH	加碼	12/12/23	40.5	40.05	1.1%	43.7	9%	38.8	-3%	
7	BMI	加碼	13/12/23	21.1	21.2	-0.5%	23.1	9%	20.6	-3%	

### 今年前十一個月預算收入為 150 兆多越盾

財政部消息指出，今年前十一個月國家預算收入較去年同期縮減 7.1% 至 1,537 兆越盾左右，達成年度預算的 94.9%。其中國內稅收萎縮 3% 至 1,272 兆越盾，達成年度預算的 95.4%。

國家預算支出約擴增 10.9% 至 1,502 兆越盾，達成年度預算的 72.4%。其中，投資發展支出較去年同期成長 36.3% (約 122.7 兆越盾) 至 461 兆越盾左右，分別達成國會訂定預算及政府訂定計劃的 63.4% 及 65.1%；利息支出及經常性支出亦分別擴增 3.4% 及 2.5% 至 86.4 兆越盾左右及 953 兆越盾，分別達成年度預算的 84% 及 81.3%。

### 11 月鋼鐵產量及消費量成長逾 30%

越南鋼鐵協會 (VSA) 消息指出，2023 年 11 月鋼鐵製品產量近 250 萬噸，較 10 月增長近 3% 及較去年同期成長逾 34%。各類鋼鐵銷售量為 250 萬噸，較 10 月及去年同期亦分別增長 13% 及 30%。今年前十一個月鋼鐵產量較去年同期縮減近 8% 至 2,500 萬噸，銷售量亦萎縮近 6% 至近 2,400 萬噸。其中，鋼鐵出口量逾 740 萬噸，較去年同期成長 29%。主要出口市場為東協、歐盟、美國、印度和台灣等。

### 第三季駐越盾 Samsung 利擴增至近 19 億美元，為六年以來之最高

據 Samsung Electronics 集團之數據顯示，2023 年前九個月 Samsung 營營收達 1,469 億美元及稅後盈餘為 70.3 億美元。其中，第三季 Samsung 營收及獲利分別為 518 億美元及 44.9 億美元。第三季獲利較今年前兩季的獲利加總高出 77%。

Samsung Electronics Vietnam、Samsung Electronics Vietnam Thainguyen、Samsung Display Vietnam 及 Samsung Electronics HCMC CE Complex 等四家工廠的營收加總為 176 億美元，為最近四季以來之最高，推升前三季這四家工廠的營收達 475 億美元。值得注意的是，第三季這四家工廠的獲利達 18.9 億美元，為 2017 年以來之最高。今年前三季其獲利約 42.1 億美元。

資料來源：Cafef、Vietstock

**FRT : Long Chau 藥店已達 1,600 家，FRT 連續兩季虧損且負債較業主權益上升 5.5 倍**

2023 年第三季數位技術零售股份公司 (FPT Retail, HOSE : FRT) 營收淨額增長 6.8% 至 8.236 兆越盾。然財務營收縮減逾 50% 至 213 億越盾，營運費用則大增至近 1.4 兆越盾，使營業淨利較去年同期萎縮 98.6% 至 14 億越盾。總計，FRT 稅後盈餘呈現虧損 130 億越盾 (去年同期獲利為 853 億越盾)。其中母公司 (稅後) 虧損 211 億越盾。今年第一季公司淨利僅為 20 億多越盾。

截至 9 月 30 日為止，FRT 資產總額為 11.72 兆越盾，較今年初增加逾 1.2 兆越盾。然而，第三季負債較今年初增加近 6,000 億越盾至 9.9 兆多越盾，較業主權益增上升 5.5 倍。

另外，FPT Long Chau 藥店於 2023 年 12 月已達 1,600 家，成為越南最多藥店。

**2023 年 Petrosetco 獲利約 1,800 億越盾**

越南石油綜合服務股份公司 (Petrosetco, HOSE : PET) 在 2023 年總結會議上提及獲利約 1,800 億越盾。在四項核心業務中，分銷營收約 15.198 兆越盾 (較去年同期持平)，即將達成年度計劃。

**REE 股份公司即將收到 Thac Ba 水電公司支付的 380 億越盾的現金股息**

據 Thac Ba 水力發電股份公司 (HOSE : TBC) 之公佈，除權交易日為 2023 年 12 月 27 日。公司計劃將於 2024 年 1 月 25 日預支 2023 年第一次現金股息 (比率為 10%)。以 6,350 萬流通股，這次 TBC 支付的股息金額約 635 億越盾。

目前 TBC 為 REE 能源有限公司之子公司 (REE 冷電機股份公司持有 REE 能源有限公司的 100% 資本)。REE 能源有限公司持有 TBC 公司的 60.42% 股權。

EVNGenco3 (HOSE-PGV) 為 TBC 公司之大股東。PGV 對 TBC 持股率為 30%，預期 PGV 將收到 190 億多越盾的股息。

今年前三季 TBC 淨利為 980 億越盾，較去年同期縮減 60%，達成年度計劃的近 56%。

資料來源：Fireant、Vietnambiz、Vietstock

## 市場統計

### 撮合統計

#### 推升指數的前五名股票

HOSE				HNX			
股票代碼	收盤價 (越盾)	漲跌 %	影響指數 %	股票代碼	收盤價 (VND)	漲跌 %	影響指數 %
HAG	13,550	3.44%	0.01%	VIF	17,800	4.71%	0.09%
LGC	59,000	3.69%	0.01%	HTP	14,500	8.21%	0.03%
BVH	40,500	1.00%	0.01%	PGS	27,800	3.73%	0.02%
VJC	105,000	0.48%	0.01%	VNR	23,200	0.87%	0.01%
PGD	39,000	4.00%	0.00%	KSF	41,600	0.24%	0.01%

#### 拖累指數的前五名股票

HOSE				HNX			
股票代碼	收盤價 (越盾)	漲跌 %	影響指數 %	股票代碼	收盤價 (越盾)	漲跌 %	影響指數 %
HPG	27,350	-2.15%	-0.08%	PVS	37,900	-3.81%	-0.23%
GAS	76,900	-1.66%	-0.07%	CEO	23,000	-3.36%	-0.13%
VCB	83,700	-0.59%	-0.06%	PTI	44,900	-9.84%	-0.13%
VNM	68,200	-1.73%	-0.06%	SHS	18,200	-2.15%	-0.10%
FPT	95,200	-1.65%	-0.04%	HUT	20,600	-1.44%	-0.09%

#### 前五名成交量

HOSE				HNX			
股票代碼	收盤價 (越盾)	漲跌 %	成交量 (股)	股票代碼	收盤價 (越盾)	漲跌 %	成交量 (千股)
HPG	27,350	-2.15%	33,356,819	SHS	18,200	-2.15%	20,500,628
VIX	16,600	-2.92%	28,229,674	CEO	23,000	-3.36%	16,126,308
HAG	13,550	3.44%	27,667,140	PVS	37,900	-3.81%	9,672,493
EIB	19,000	0.00%	24,909,822	HUT	20,600	-1.44%	9,574,767
DXG	19,100	-1.80%	24,688,494	MBS	21,900	-2.23%	4,194,134

#### 前五名成交值

HOSE				HNX			
股票代碼	收盤價 (越盾)	漲跌 %	成交值 (十億越盾)	股票代碼	收盤價 (越盾)	漲跌 %	成交值 (十億越盾)
HPG	27,350	-2.15%	926.7	SHS	18,200	-2.15%	377.6
SSI	32,000	-1.84%	700.9	CEO	23,000	-3.36%	377.1
STB	27,450	-1.96%	572.4	PVS	37,900	-3.81%	372.2
DIG	25,800	-2.09%	499.2	HUT	20,600	-1.44%	201.5
EIB	19,000	0.00%	481.3	IDC	50,800	-1.36%	177.9

## 議價交易

### 前五名股

HOSE			HNX		
股票代碼	成交量 (股)	成交值 (十億越盾)	股票代碼	成交量 (股)	成交值 (十億越盾)
OPC	11,134,200	266.50	EVS	8,200,000	70.52
FPT	2,545,369	263.45	SJE	1,100,000	21.01
TCB	4,404,300	142.24	HTP	1,583,400	19.32
FUEVFNND	5,397,600	140.62	LHC	342,000	18.47
VCB	1,388,100	110.40	GKM	361,000	11.96

## 外資交易行情 (股票)

證交所	買進成交量 (百萬股)	買進金額 (十億越盾)	賣出成交量 (百萬股)	賣出金額 (十億越盾)	淨買/賣成 交易 (百萬股)	淨買/賣超值 (十億越盾)
HOSE	47.10	1,530.06	82.88	2,445.35	(35.78)	(915.28)
HNX	9.08	210.13	7.83	148.57	1.25	61.56
<b>總計</b>	<b>56.18</b>	<b>1,740.19</b>	<b>90.70</b>	<b>2,593.92</b>	<b>(34.53)</b>	<b>(853.72)</b>

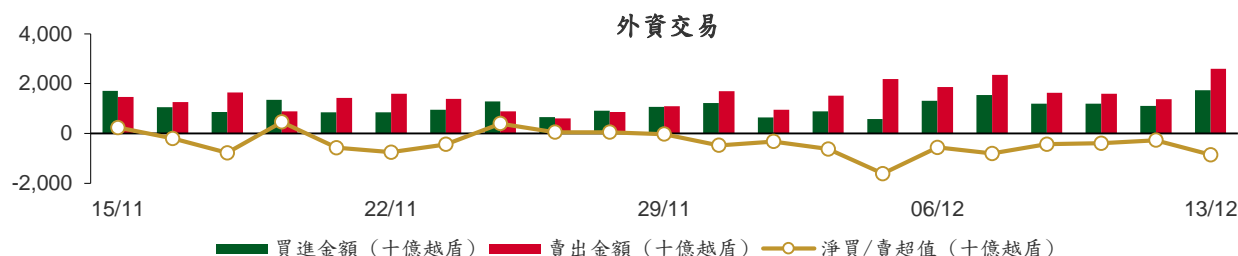

前五名買進				前五名買進			
HOSE				HNX			
股票代碼	收盤價 (越盾)	成交量 (股)	成交值 (十億越盾)	股票代碼	收盤價 (越盾)	成交量 (股)	成交值 (十億越盾)
FPT	95,200	2,563,885	265.25	IDC	50,800	1,528,600	78.18
TCB	30,500	4,404,300	142.24	LHC	52,200	342,000	18.47
MWG	41,700	2,747,400	119.56	TIG	12,700	880,370	11.88
REE	57,700	1,483,227	93.53	INN	43,400	181,120	7.95
FUEVFVND	25,370	3,400,800	89.66	HUT	20,600	290,811	6.27

前五名賣出				前五名賣出			
HOSE				HNX			
股票代碼	收盤價 (越盾)	成交量 (股)	成交值 (十億越盾)	股票代碼	收盤價 (越盾)	成交量 (股)	成交值 (十億越盾)
FPT	95,200	2,550,369	263.93	LHC	52,200	342,000	18.47
FUEVFVND	25,370	7,868,865	203.97	PVS	37,900	471,900	18.12
MWG	41,700	3,549,100	153.77	TIG	12,700	876,970	11.84
TCB	30,500	4,406,200	142.30	INN	43,400	181,160	7.95
VNM	68,200	1,980,320	136.12	HUT	20,600	310,411	6.69

前五名淨買超				前五名淨買超			
HOSE				HNX			
股票代碼	收盤價 (越盾)	淨買成交量 (股)	淨買超值 (十億越盾)	股票代碼	收盤價 (越盾)	淨買成交量 (股)	淨買超值 (十億越盾)
VCB	83,700	373,520	27.83	IDC	50,800	1,505,372	77.00
VHC	75,600	315,800	23.93	LAS	15,000	273,000	4.04
BCM	63,900	326,100	19.56	TNG	19,500	9,900	0.20
VJC	105,000	175,770	18.40	TOT	17,100	9,500	0.17
HDG	28,000	263,800	7.49	SLS	142,600	1,100	0.16

## 前五名淨賣超

HOSE				HNX			
股票代碼	收盤價 (越盾)	淨賣成交量 (股)	淨賣超值 (十億越盾)	股票代碼	收盤價 (越盾)	淨賣成交量 (股)	淨賣超值 (十億越盾)
VNM	68,200	(1,890,820)	(129.95)	PVS	37,900	(452,600)	(17.39)
FUEVFN30	25,370	(4,468,065)	(114.32)	DHT	22,700	(45,400)	(1.03)
STB	27,450	(2,951,600)	(81.78)	HUT	20,600	(19,600)	(0.42)
HPG	27,350	(2,336,677)	(65.05)	BAX	44,600	(9,200)	(0.41)
VHM	40,750	(1,132,217)	(46.79)	CEO	23,000	(8,771)	(0.21)

## ETF 交易

價格統計					外資交易			
ETF 代碼	收盤價 (越盾)	漲跌 (%)	成交量 (股)	成交值 (十億越盾)	ETF 代碼	買進金額 (十億越盾)	賣出金額 (十億越盾)	淨超值 (十億越盾)
E1VFN30	19,100	-1.0%	240,498	4.63	E1VFN30	0.36	3.75	(3.39)
FUEMAV30	13,110	-1.5%	4,500	0.06	FUEMAV30	0.05	0.00	0.05
FUESSV30	13,640	-1.6%	16,000	0.22	FUESSV30	0.00	0.22	(0.22)
FUESSV50	17,100	-0.5%	15,700	0.27	FUESSV50	0.00	0.00	0.00
FUESSVFL	18,000	-1.8%	2,166,215	39.47	FUESSVFL	8.91	30.51	(21.60)
FUEVFN30	25,370	-0.8%	7,971,278	206.59	FUEVFN30	89.66	203.97	(114.32)
FUEVN100	15,040	-0.7%	43,700	0.66	FUEVN100	0.03	0.37	(0.33)
FUEIP100	8,450	5.5%	200	0.00	FUEIP100	0.00	0.00	0.00
FUEKIV30	7,320	-0.7%	53,000	0.39	FUEKIV30	0.37	0.39	(0.02)
FUEDCMID	10,600	-0.7%	508,100	5.37	FUEDCMID	5.29	5.36	(0.07)
FUEKIVFS	10,440	-0.5%	101	0.00	FUEKIVFS	0.00	0.00	0.00
FUEMAVND	10,620	-1.5%	500	0.01	FUEMAVND	0.00	0.00	0.00
FUEFCV50	12,780	0.0%	4,000	0.05	FUEFCV50	0.00	0.00	0.00
FUEBFVND	12,510	0.0%	0	0.00	FUEBFVND	0.00	0.00	0.00
<b>總計</b>			<b>11,023,792</b>	<b>257.72</b>	<b>總計</b>	<b>104.68</b>	<b>244.57</b>	<b>(139.89)</b>

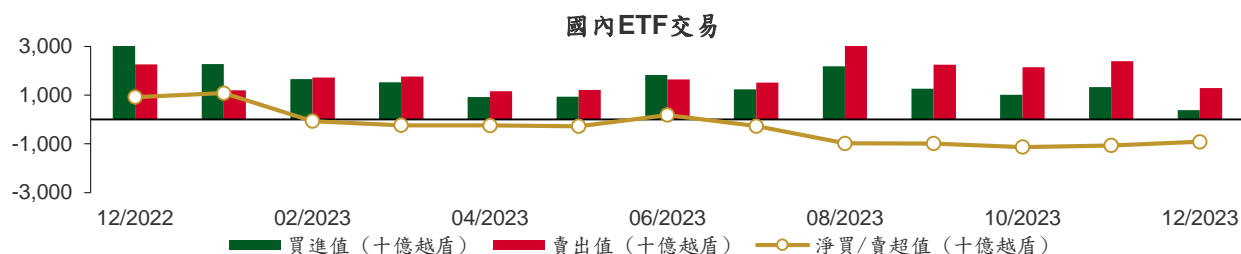

從2022年12月1日至2023年12月12日國內ETF價格變動

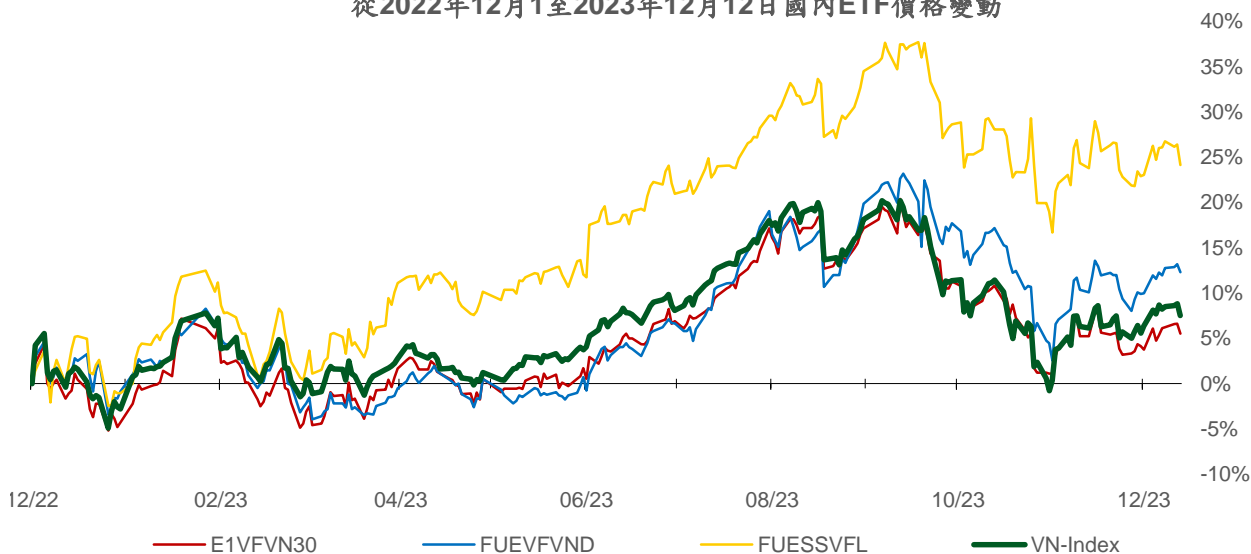

## 權證資訊

權證代碼 (*)	收盤價 (越盾)	漲跌 (%)	成交量	到期的 天數	標的股 票之價 格 (越盾)	權證理 論價格 (越盾) (**)	與收盤價 的差異 (越盾)	履約價 格(越盾)	行使比 例 n:1	最後交易日
CACB2303	360	0.0%	6,260	47	22,300	193	(167)	22,500	4.0	29/01/2024
CACB2304	1,320	2.3%	3,000	285	22,300	640	(680)	23,000	3.0	23/09/2024
CACB2305	630	1.6%	3,060	299	22,300	264	(366)	24,000	6.0	07/10/2024
CACB2306	2,770	-15.3%	6,180	218	22,300	695	(2,075)	22,000	3.0	18/07/2024
CACB2307	1,040	-19.4%	4,140	250	22,300	177	(863)	25,000	6.0	19/08/2024
CFPT2304	2,450	-3.9%	56,300	1	95,200	2,428	(22)	71,170	9.9	14/12/2023
CFPT2305	3,120	-0.3%	8,100	124	95,200	2,892	(228)	67,210	9.9	15/04/2024
CFPT2307	2,270	-3.0%	42,090	47	95,200	2,081	(189)	79,070	7.9	29/01/2024
CFPT2308	2,110	-5.0%	54,450	40	95,200	1,950	(160)	80,060	7.9	22/01/2024
CFPT2309	2,650	-1.1%	410	141	95,200	2,088	(562)	80,060	7.9	02/05/2024
CFPT2310	2,620	-3.0%	380	232	95,200	1,789	(831)	84,510	7.9	01/08/2024
CFPT2311	1,080	-5.3%	69,630	92	95,200	848	(232)	88,960	9.9	14/03/2024
CFPT2312	1,800	0.0%	0	55	95,200	1,152	(648)	91,530	4.9	06/02/2024
CFPT2313	1,420	-4.1%	10,400	238	95,200	549	(871)	100,000	10.0	07/08/2024
CFPT2314	1,990	-2.0%	14,370	391	95,200	785	(1,205)	100,000	10.0	07/01/2025
CFPT2315	3,280	7.2%	70	131	95,200	2,054	(1,226)	80,000	8.0	22/04/2024
CFPT2316	2,870	-18.2%	8,510	218	95,200	1,587	(1,283)	82,000	10.0	18/07/2024
CFPT2317	2,220	-16.5%	6,410	342	95,200	450	(1,770)	101,000	15.0	19/11/2024
CHDB2303	410	-4.7%	9,640	8	18,850	392	(18)	17,500	3.5	21/12/2023
CHDB2304	800	0.0%	60	99	18,850	408	(392)	18,280	3.5	21/03/2024
CHDB2305	650	0.0%	10	71	18,850	327	(323)	18,470	3.5	22/02/2024
CHDB2306	990	0.0%	0	194	18,850	395	(595)	19,340	3.5	24/06/2024
CHPG2307	1,230	-8.2%	212,750	15	27,350	1,179	(51)	22,670	4.0	28/12/2023
CHPG2309	1,680	-6.2%	73,800	161	27,350	1,647	(33)	24,000	3.0	22/05/2024
CHPG2312	1,000	-10.7%	51,410	15	27,350	911	(89)	23,780	4.0	28/12/2023
CHPG2313	1,300	-5.1%	112,200	77	27,350	1,163	(137)	23,330	4.0	28/02/2024
CHPG2314	3,280	-7.1%	8,010	76	27,350	3,108	(172)	21,450	2.0	27/02/2024
CHPG2315	1,550	4.0%	200	190	27,350	796	(754)	27,780	4.0	20/06/2024
CHPG2316	1,210	-7.6%	13,700	281	27,350	874	(336)	28,890	4.0	19/09/2024
CHPG2317	730	-8.8%	1,830	71	27,350	566	(164)	26,890	4.0	22/02/2024
CHPG2318	590	-7.8%	13,210	100	27,350	416	(174)	29,220	4.0	22/03/2024
CHPG2319	850	-6.6%	5,830	194	27,350	583	(267)	30,110	4.0	24/06/2024
CHPG2320	400	-48.7%	11,380	1	27,350	267	(133)	27,000	2.0	14/12/2023
CHPG2321	1,720	-5.5%	23,440	124	27,350	1,428	(292)	24,500	3.0	15/04/2024
CHPG2322	1,860	-2.1%	9,400	215	27,350	1,277	(583)	30,000	2.0	15/07/2024
CHPG2324	480	-18.6%	68,750	21	27,350	475	(5)	26,000	4.0	03/01/2024
CHPG2325	430	-8.5%	159,560	47	27,350	396	(34)	27,500	4.0	29/01/2024
CHPG2326	780	-4.9%	42,790	141	27,350	706	(74)	27,500	4.0	02/05/2024
CHPG2327	740	-9.8%	2,010	40	27,350	436	(304)	29,000	2.0	22/01/2024
CHPG2328	1,740	-6.5%	1,700	141	27,350	1,199	(541)	28,500	2.0	02/05/2024
CHPG2329	2,350	-0.4%	1,000	232	27,350	1,529	(821)	29,000	2.0	01/08/2024
CHPG2330	370	-28.9%	158,500	92	27,350	347	(23)	31,000	3.0	14/03/2024
CHPG2331	830	-8.8%	17,050	299	27,350	665	(165)	28,000	6.0	07/10/2024
CHPG2332	880	-5.4%	1,500	330	27,350	669	(211)	28,500	6.0	07/11/2024
CHPG2333	890	-6.3%	9,270	358	27,350	669	(221)	29,000	6.0	05/12/2024
CHPG2334	670	-4.3%	5,590	391	27,350	507	(163)	29,500	8.0	07/01/2025
CHPG2335	750	-7.4%	2,210	50	27,350	456	(294)	27,110	4.0	01/02/2024
CHPG2336	1,150	-3.4%	600	141	27,350	640	(510)	28,110	4.0	02/05/2024
CHPG2337	1,260	-3.1%	10	203	27,350	641	(619)	29,670	4.0	03/07/2024
CHPG2338	1,510	-3.2%	2,500	295	27,350	799	(711)	30,000	4.0	03/10/2024
CHPG2339	4,450	-2.0%	10	386	27,350	1,883	(2,567)	30,220	2.0	02/01/2025
CHPG2340	2,250	0.0%	10	131	27,350	1,347	(903)	25,000	3.0	22/04/2024
CHPG2341	2,230	-29.4%	13,360	218	27,350	1,290	(940)	30,000	2.0	18/07/2024

本日報由富鑫證券股份有限公司研究部發佈，以上所有資訊乃源於可靠之消息來源，但由於證券市場瞬息萬變且受許多不可預測之因素影響，投資人應審慎投資、自負風險。



CHPG2342	1,190	-13.1%	5,040	342	27,350	625	(565)	24,000	10.0	19/11/2024
CMBB2305	440	-2.2%	25,290	15	18,050	429	(11)	14,420	8.5	28/12/2023
CMBB2306	1,460	-2.0%	32,310	161	18,050	1,248	(212)	16,970	1.7	22/05/2024
CMBB2308	230	-11.5%	46,310	47	18,050	154	(76)	18,500	4.0	29/01/2024
CMBB2309	440	-4.4%	7,800	141	18,050	258	(182)	19,000	4.0	02/05/2024
CMBB2310	390	-7.1%	6,500	40	18,050	190	(200)	19,000	2.0	22/01/2024
CMBB2311	960	-4.0%	600	141	18,050	516	(444)	19,000	2.0	02/05/2024
CMBB2312	1,270	0.0%	100	232	18,050	637	(633)	19,500	2.0	01/08/2024
CMBB2313	300	-36.2%	21,340	92	18,050	133	(167)	21,000	2.0	14/03/2024
CMBB2314	580	-1.7%	360	238	18,050	283	(297)	20,000	4.0	07/08/2024
CMBB2315	830	-2.4%	6,430	391	18,050	423	(407)	20,000	4.0	07/01/2025
CMBB2316	770	0.0%	0	141	18,050	146	(624)	18,000	10.0	02/05/2024
CMBB2317	1,050	-19.2%	3,320	250	18,050	236	(814)	20,000	5.0	19/08/2024
CMBB2318	2,250	-10.4%	2,710	281	18,050	523	(1,727)	18,000	4.0	19/09/2024
CMSN2302	1,900	5.6%	3,130	161	65,800	1,120	(780)	66,000	6.0	22/05/2024
CMSN2305	380	0.0%	1,210	77	65,800	128	(252)	76,790	10.0	28/02/2024
CMSN2306	300	3.5%	30	71	65,800	72	(228)	80,000	10.0	22/02/2024
CMSN2307	680	0.0%	10	194	65,800	234	(446)	83,000	10.0	24/06/2024
CMSN2309	80	-75.8%	16,990	47	65,800	14	(66)	85,000	8.0	29/01/2024
CMSN2310	100	-70.6%	9,810	40	65,800	14	(86)	83,000	8.0	22/01/2024
CMSN2311	630	1.6%	1,230	232	65,800	256	(374)	88,500	8.0	01/08/2024
CMSN2312	170	-69.6%	1,270	55	65,800	2	(168)	98,100	5.0	06/02/2024
CMSN2313	880	0.0%	6,170	299	65,800	460	(420)	80,000	10.0	07/10/2024
CMSN2314	300	-3.2%	810	50	65,800	46	(254)	79,000	10.0	01/02/2024
CMSN2315	540	3.9%	3,180	141	65,800	166	(374)	82,000	10.0	02/05/2024
CMSN2316	1,330	6.4%	10	295	65,800	367	(963)	83,980	10.0	03/10/2024
CMSN2317	2,040	0.0%	0	386	65,800	542	(1,498)	86,870	8.0	02/01/2025
CMWG2304	410	-14.6%	8,740	15	41,700	407	(3)	33,680	19.8	28/12/2023
CMWG2305	2,270	-0.9%	37,080	161	41,700	2,042	(228)	35,660	4.0	22/05/2024
CMWG2307	100	-56.5%	15,030	47	41,700	47	(53)	50,000	8.0	29/01/2024
CMWG2308	160	-57.9%	6,680	40	41,700	30	(130)	52,000	5.0	22/01/2024
CMWG2309	400	-7.0%	43,700	141	41,700	210	(190)	54,000	5.0	02/05/2024
CMWG2310	680	-6.9%	23,540	232	41,700	391	(289)	54,500	5.0	01/08/2024
CMWG2311	180	-69.5%	22,320	55	41,700	16	(164)	58,900	3.0	06/02/2024
CMWG2312	810	-1.2%	570	132	41,700	242	(568)	56,000	3.0	23/04/2024
CMWG2313	780	-2.5%	30,100	238	41,700	494	(286)	50,000	6.0	07/08/2024
CMWG2314	650	-3.0%	37,460	391	41,700	410	(240)	52,000	10.0	07/01/2025
CMWG2315	550	-3.5%	4,110	141	41,700	99	(451)	48,890	20.0	02/05/2024
CMWG2316	780	1.3%	53,770	252	41,700	613	(167)	48,000	6.0	21/08/2024
CMWG2317	850	0.0%	200	131	41,700	266	(584)	50,000	6.0	22/04/2024
CMWG2318	2,610	-15.3%	10,470	218	41,700	903	(1,707)	42,000	6.0	18/07/2024
CNVL2303	830	-5.7%	2,420	99	17,000	522	(308)	17,330	4.0	21/03/2024
CNVL2304	540	-6.9%	5,380	9	17,000	406	(134)	15,560	4.0	22/12/2023
CNVL2305	1,510	13.5%	3,390	194	17,000	782	(728)	17,000	4.0	24/06/2024
CPDR2303	2,290	-0.4%	11,040	99	26,350	1,821	(469)	19,890	4.0	21/03/2024
CPDR2304	2,120	-8.2%	38,390	9	26,350	2,091	(29)	18,000	4.0	22/12/2023
CPDR2305	2,300	-6.5%	53,570	194	26,350	1,994	(306)	20,220	4.0	24/06/2024
CPOW2303	20	-90.9%	20,360	8	11,400	0	(20)	15,330	2.0	21/12/2023
CPOW2304	130	-53.6%	17,410	99	11,400	7	(123)	16,330	2.0	21/03/2024
CPOW2305	120	-55.6%	520	71	11,400	10	(110)	15,000	2.0	22/02/2024
CPOW2306	340	-2.9%	10	194	11,400	59	(281)	16,000	2.0	24/06/2024
CPOW2307	10	-95.2%	4,470	1	11,400	0	(10)	13,500	2.0	14/12/2023
CPOW2308	280	-6.7%	60,680	124	11,400	129	(151)	12,000	5.0	15/04/2024
CPOW2309	320	-8.6%	110	154	11,400	92	(228)	14,500	2.0	15/05/2024
CPOW2310	150	-69.4%	14,370	40	11,400	16	(134)	14,000	1.0	22/01/2024
CPOW2311	90	-80.0%	20	55	11,400	4	(86)	15,500	1.0	06/02/2024
CPOW2312	430	-8.5%	35,330	50	11,400	129	(301)	12,220	2.0	01/02/2024
CPOW2313	970	-2.0%	500	203	11,400	307	(663)	12,890	2.0	03/07/2024
CPOW2314	1,290	0.0%	0	295	11,400	396	(894)	13,110	2.0	03/10/2024

CPOW2315	1,420	-3.4%	10	386	11,400	451	(969)	13,460	2.0	02/01/2025
CSHB2301	640	-11.1%	24,980	50	10,900	210	(430)	11,330	2.0	01/02/2024
CSHB2302	1,080	-3.6%	10	141	10,900	300	(780)	12,000	2.0	02/05/2024
CSHB2303	1,300	-4.4%	20	202	10,900	348	(952)	12,350	2.0	02/07/2024
CSHB2304	710	-4.1%	28,040	203	10,900	184	(526)	11,670	5.0	03/07/2024
CSHB2305	680	-2.9%	34,810	295	10,900	179	(501)	12,560	5.0	03/10/2024
CSHB2306	1,890	-5.0%	20	386	10,900	527	(1,363)	12,780	2.0	02/01/2025
CSTB2305	150	-48.3%	12,220	15	27,450	73	(77)	29,110	5.0	28/12/2023
CSTB2306	1,370	-11.6%	134,060	161	27,450	1,063	(307)	30,000	2.0	22/05/2024
CSTB2309	80	-66.7%	47,440	15	27,450	26	(54)	30,560	5.0	28/12/2023
CSTB2310	470	-6.0%	410	77	27,450	217	(253)	30,330	5.0	28/02/2024
CSTB2312	560	-6.7%	3,010	190	27,450	295	(265)	33,330	5.0	20/06/2024
CSTB2313	670	-5.6%	310	281	27,450	337	(333)	35,560	5.0	19/09/2024
CSTB2314	250	-13.8%	5,290	71	27,450	118	(132)	32,220	5.0	22/02/2024
CSTB2315	240	-14.3%	65,360	100	27,450	109	(131)	34,330	5.0	22/03/2024
CSTB2316	470	0.0%	0	194	27,450	192	(278)	36,330	5.0	24/06/2024
CSTB2317	20	-94.1%	56,050	1	27,450	0	(20)	30,000	3.0	14/12/2023
CSTB2318	520	-8.8%	9,580	154	27,450	369	(151)	32,000	4.0	15/05/2024
CSTB2319	780	0.0%	80	124	27,450	328	(452)	27,000	9.0	15/04/2024
CSTB2321	310	-11.4%	105,180	47	27,450	261	(49)	29,000	4.0	29/01/2024
CSTB2322	850	-10.5%	4,770	141	27,450	481	(369)	30,000	4.0	02/05/2024
CSTB2323	340	-15.0%	142,240	40	27,450	230	(110)	29,000	4.0	22/01/2024
CSTB2324	960	43.3%	110	141	27,450	404	(556)	31,000	4.0	02/05/2024
CSTB2325	1,000	5.3%	290	232	27,450	574	(426)	31,500	4.0	01/08/2024
CSTB2326	1,150	-8.0%	20	132	27,450	523	(627)	33,000	2.0	23/04/2024
CSTB2327	520	-7.1%	442,300	238	27,450	367	(153)	32,000	6.0	07/08/2024
CSTB2328	550	-5.2%	84,590	391	27,450	379	(171)	33,000	8.0	07/01/2025
CSTB2329	290	-9.4%	1,450	50	27,450	103	(187)	31,890	4.0	01/02/2024
CSTB2330	560	-6.7%	2,410	141	27,450	234	(326)	34,000	4.0	02/05/2024
CSTB2331	580	-7.9%	4,810	203	27,450	248	(332)	35,000	5.0	03/07/2024
CSTB2332	790	-4.8%	810	295	27,450	343	(447)	35,890	5.0	03/10/2024
CSTB2333	3,640	-1.6%	20	386	27,450	1,126	(2,514)	36,110	2.0	02/01/2025
CSTB2334	2,420	-5.1%	50,890	252	27,450	1,384	(1,036)	27,000	3.0	21/08/2024
CSTB2335	1,430	-4.0%	10	131	27,450	505	(925)	31,000	3.0	22/04/2024
CSTB2336	1,520	-20.4%	4,720	156	27,450	353	(1,167)	31,000	5.0	17/05/2024
CSTB2337	1,640	-14.1%	3,140	342	27,450	689	(951)	27,000	7.0	19/11/2024
CTCB2302	2,090	-4.6%	9,520	161	30,500	1,672	(418)	27,000	3.0	22/05/2024
CTCB2304	200	-47.4%	13,180	47	30,500	98	(102)	34,500	4.0	29/01/2024
CTCB2305	400	0.0%	0	40	30,500	220	(180)	32,000	4.0	22/01/2024
CTCB2306	910	-3.2%	1,510	141	30,500	548	(362)	32,000	4.0	02/05/2024
CTCB2307	1,050	-4.6%	100	232	30,500	581	(469)	34,000	4.0	01/08/2024
CTCB2308	570	0.0%	0	92	30,500	153	(417)	37,000	3.0	14/03/2024
CTCB2309	1,400	1.5%	100	285	30,500	808	(592)	35,000	3.0	23/09/2024
CTCB2310	540	0.0%	8,650	299	30,500	316	(224)	35,000	8.0	07/10/2024
CTCB2311	1,850	-3.1%	10	131	30,500	695	(1,155)	32,000	3.0	22/04/2024
CTPB2303	260	-3.7%	3,340	15	17,000	180	(80)	15,810	7.2	28/12/2023
CTPB2304	670	1.5%	520	141	17,000	196	(474)	18,890	4.0	02/05/2024
CTPB2305	880	0.0%	0	203	17,000	238	(642)	19,330	4.0	03/07/2024
CTPB2306	2,190	0.0%	0	295	17,000	582	(1,608)	19,890	2.0	03/10/2024
CVHM2302	1,080	1.9%	18,640	161	40,750	392	(688)	50,000	4.0	22/05/2024
CVHM2305	160	-11.1%	10	77	40,750	12	(148)	57,780	8.0	28/02/2024
CVHM2306	130	-13.3%	1,100	71	40,750	5	(125)	60,670	8.0	22/02/2024
CVHM2307	240	-31.4%	3,880	194	40,750	59	(181)	62,670	8.0	24/06/2024
CVHM2309	70	-68.2%	98,300	47	40,750	0	(70)	62,000	8.0	29/01/2024
CVHM2310	110	-68.6%	3,830	40	40,750	1	(109)	59,000	5.0	22/01/2024
CVHM2311	430	0.0%	31,180	232	40,750	170	(260)	60,500	5.0	01/08/2024
CVHM2312	300	-31.8%	33,110	141	40,750	116	(184)	56,000	5.0	02/05/2024
CVHM2313	510	-1.9%	84,850	299	40,750	306	(204)	50,000	10.0	07/10/2024
CVHM2314	250	-16.7%	94,220	50	40,750	44	(206)	48,890	8.0	01/02/2024

CVHM2315	570	3.6%	2,000	141	40,750	148	(422)	50,890	8.0	02/05/2024
CVHM2316	750	0.0%	0	203	40,750	225	(525)	51,230	8.0	03/07/2024
CVHM2317	980	1.0%	10	295	40,750	313	(667)	52,350	8.0	03/10/2024
CVHM2318	1,930	0.0%	0	386	40,750	620	(1,310)	53,460	5.0	02/01/2025
CVHM2319	940	2.2%	29,580	131	40,750	182	(758)	52,000	5.0	22/04/2024
CVIB2302	1,230	0.8%	840	161	19,050	1,014	(216)	19,150	1.7	22/05/2024
CVIB2304	770	-1.3%	820	238	19,050	441	(329)	20,000	4.0	07/08/2024
CVIB2305	580	0.0%	750	391	19,050	288	(292)	22,000	6.0	07/01/2025
CVIB2306	1,950	2.6%	6,170	252	19,050	1,677	(273)	17,000	2.0	21/08/2024
CVIB2307	1,740	-13.4%	6,210	250	19,050	365	(1,375)	21,000	4.0	19/08/2024
CVIC2303	30	-85.7%	7,850	8	43,900	0	(30)	57,780	8.0	21/12/2023
CVIC2304	260	-18.8%	3,100	99	43,900	36	(224)	59,890	8.0	21/03/2024
CVIC2305	220	0.0%	2,290	71	43,900	12	(208)	61,110	8.0	22/02/2024
CVIC2306	1,000	0.0%	70	194	43,900	102	(898)	62,220	8.0	24/06/2024
CVIC2308	520	-10.3%	72,120	238	43,900	348	(172)	50,000	10.0	07/08/2024
CVIC2309	590	-6.4%	8,860	299	43,900	362	(228)	52,000	10.0	07/10/2024
CVIC2310	400	-13.0%	18,490	50	43,900	86	(314)	50,000	8.0	01/02/2024
CVIC2311	500	-9.1%	1,190	78	43,900	103	(397)	52,000	8.0	29/02/2024
CVIC2312	830	-7.8%	960	203	43,900	243	(587)	52,350	10.0	03/07/2024
CVIC2313	1,050	-7.1%	760	295	43,900	320	(730)	53,460	10.0	03/10/2024
CVIC2314	2,810	0.0%	0	386	43,900	770	(2,040)	54,570	5.0	02/01/2025
CVNM2304	650	-8.5%	31,750	77	68,200	272	(378)	68,760	9.7	28/02/2024
CVNM2305	500	-15.3%	15,600	71	68,200	166	(334)	71,020	9.7	22/02/2024
CVNM2306	920	-5.2%	1,320	194	68,200	281	(639)	73,170	9.7	24/06/2024
CVNM2308	920	-8.0%	28,550	141	68,200	454	(466)	69,000	8.0	02/05/2024
CVNM2309	180	-67.9%	2,820	55	68,200	8	(172)	82,000	5.0	06/02/2024
CVNM2310	710	-5.3%	94,960	238	68,200	150	(560)	80,000	10.0	07/08/2024
CVNM2311	1,120	-0.9%	80	391	68,200	282	(838)	80,000	10.0	07/01/2025
CVNM2312	220	-40.5%	17,530	50	68,200	6	(214)	80,000	10.0	01/02/2024
CVNM2313	480	-5.9%	11,100	141	68,200	32	(448)	83,980	10.0	02/05/2024
CVNM2314	1,240	0.0%	0	295	68,200	119	(1,121)	86,890	8.0	03/10/2024
CVNM2315	3,720	0.0%	0	386	68,200	315	(3,405)	88,890	4.0	02/01/2025
CVNM2316	1,380	-7.4%	3,320	131	68,200	569	(811)	65,000	10.0	22/04/2024
CVPB2304	210	-4.6%	33,740	15	19,200	198	(12)	16,200	15.3	28/12/2023
CVPB2305	1,260	-5.3%	80,350	124	19,200	965	(295)	17,160	2.9	15/04/2024
CVPB2306	240	-52.9%	11,620	1	19,200	144	(96)	19,060	1.9	14/12/2023
CVPB2308	160	0.0%	47,840	47	19,200	96	(64)	20,970	3.8	29/01/2024
CVPB2309	360	-7.7%	118,000	141	19,200	234	(126)	21,450	3.8	02/05/2024
CVPB2310	400	-32.2%	1,500	40	19,200	221	(179)	20,490	1.9	22/01/2024
CVPB2311	1,260	-4.6%	2,700	141	19,200	826	(434)	19,540	1.9	02/05/2024
CVPB2312	1,800	0.0%	0	232	19,200	991	(809)	20,020	1.9	01/08/2024
CVPB2313	500	0.0%	0	55	19,200	54	(446)	23,260	1.9	06/02/2024
CVPB2314	480	-4.0%	10,210	238	19,200	267	(213)	22,880	3.8	07/08/2024
CVPB2315	490	-2.0%	59,730	391	19,200	267	(223)	23,350	5.7	07/01/2025
CVPB2316	510	-5.6%	2,590	141	19,200	138	(372)	22,360	4.8	02/05/2024
CVPB2317	620	-7.5%	44,020	203	19,200	225	(395)	22,880	3.8	03/07/2024
CVPB2318	850	-2.3%	19,030	295	19,200	297	(553)	23,420	3.8	03/10/2024
CVPB2319	2,800	0.0%	0	386	19,200	715	(2,085)	23,950	1.9	02/01/2025
CVPB2320	1,060	-1.9%	40	131	19,200	335	(725)	20,970	2.9	22/04/2024
CVPB2321	1,020	-15.7%	3,070	250	19,200	419	(601)	18,000	7.0	19/08/2024
CVPB2322	1,730	-14.4%	4,010	281	19,200	532	(1,198)	20,000	4.0	19/09/2024
CVRE2303	1,210	-7.6%	1,520	161	23,000	536	(674)	25,000	3.0	22/05/2024
CVRE2306	170	-5.6%	116,090	77	23,000	35	(135)	29,330	5.0	28/02/2024
CVRE2307	100	-54.6%	5,230	71	23,000	19	(81)	30,330	5.0	22/02/2024
CVRE2308	330	-5.7%	550	194	23,000	103	(227)	31,330	5.0	24/06/2024
CVRE2310	60	-64.7%	72,200	47	23,000	6	(54)	30,000	6.0	29/01/2024
CVRE2311	100	-63.0%	12,380	40	23,000	11	(89)	29,000	4.0	22/01/2024
CVRE2312	500	-2.0%	26,990	141	23,000	200	(300)	27,500	4.0	02/05/2024
CVRE2313	570	0.0%	51,600	232	23,000	240	(330)	29,500	4.0	01/08/2024

CVRE2314	60	-81.3%	8,170	55	23,000	2	(58)	34,100	3.0	06/02/2024
CVRE2315	310	-8.8%	21,090	299	23,000	151	(159)	30,000	8.0	07/10/2024
CVRE2316	310	-13.9%	300	50	23,000	19	(291)	29,000	4.0	01/02/2024
CVRE2317	390	-11.4%	92,610	141	23,000	105	(285)	30,000	4.0	02/05/2024
CVRE2318	520	-11.9%	390	203	23,000	149	(371)	31,000	4.0	03/07/2024
CVRE2319	800	-2.4%	10	295	23,000	225	(575)	31,780	4.0	03/10/2024
CVRE2320	2,800	-3.5%	10	386	23,000	603	(2,197)	32,330	2.0	02/01/2025
CVRE2321	650	-8.5%	50	100	23,000	79	(571)	29,000	4.0	22/03/2024
CVRE2322	2,580	-17.0%	8,340	218	23,000	795	(1,785)	24,000	3.0	18/07/2024

(\*) 歐式交易方式，以現金交易

(\*\*) PHS 採用 Black-Scholes 估價方式

## 期投資股

股票代碼	證券所	現時價格	目標價*	報告日	預期 2023 年盈利 (十億越盾)	PE Forward	PB Forward
BID	HOSE	41,600	55,800	12/7/2023	25,522	11.0	1.8
FRT	HOSE	100,000	117,700	12/7/2023	305	45.5	9.3
NLG	HOSE	36,200	40,600	12/7/2023	631	18.5	1.5
TCM	HOSE	41,850	55,300	11/28/2023	221	15.5	1.7
DPR	HOSE	29,400	44,000	11/27/2023	300	10.4	1.1
GEG	HOSE	13,300	18,900	11/23/2023	208	18.8	1.6
MWG	HOSE	41,700	65,900	11/17/2023	356	165.2	2.5
SIP	HOSE	57,500	83,400	11/17/2023	1,123	9.7	3.1
DPM	HOSE	33,600	35,000	11/15/2023	900	13.1	1.2
SAB	HOSE	64,000	88,050	11/15/2023	5,639	17.7	3.7
VCB	HOSE	83,700	87,300	11/14/2023	37,497	13.0	2.2
STK	HOSE	26,300	34,450	11/13/2023	82	19.3	1.3
TCB	HOSE	30,500	45,100	11/10/2023	18,401	7.0	1.0
FMC	HOSE	45,500	59,400	11/7/2023	272	10.4	1.3
DCM	HOSE	32,500	38,900	10/25/2023	1,823	11.3	1.9
KDH	HOSE	31,200	40,900	10/23/2023	1,008	29.1	2.1
VCG	HOSE	24,600	33,000	10/18/2023	492	30.9	1.7
VRE	HOSE	23,000	39,400	10/16/2023	4,036	22.7	2.6
POW	HOSE	11,400	14,800	9/22/2023	1,817	23.6	1.1
VPB	HOSE	19,200	24,400	9/21/2023	14,007	11.8	1.0
ANV	HOSE	31,000	44,600	9/20/2023	574	10.3	1.7
BSR	UPCOM	18,700	20,200	8/30/2023	7,288	8.7	1.1
VNM	HOSE	68,200	73,100	8/25/2023	9,365	16.3	4.9
MSH	HOSE	37,000	49,350	8/23/2023	270	13.7	2.0
GAS	HOSE	76,900	111,000	8/17/2023	13,268	16.2	3.2
DGW	HOSE	51,500	50,800	8/14/2023	440	18.8	3.1
IDC	HNX	50,800	48,527	8/3/2023	48,527	6.1	2.8
PNJ	HOSE	80,400	89,000	8/3/2023	1,729	12.2	3.0
NT2	HOSE	24,300	32,500	8/2/2023	671	13.9	2.1
STB	HOSE	27,450	38,000	7/14/2023	7,259	9.9	1.6
PLX	HOSE	34,700	45,100	7/5/2023	3,513	18.3	2.5
ACB	HOSE	22,300	25,400	6/30/2023	14,955	6.6	1.3
CTG	HOSE	26,750	39,700	6/13/2023	19,121	10.0	1.5
MBB	HOSE	18,050	27,200	6/13/2023	21,242	5.8	1.2
HDB	HOSE	18,850	23,170	6/13/2023	10,216	6.2	1.3
TPB	HOSE	17,000	24,000	6/13/2023	6,732	5.7	1.0
OCB	HOSE	13,650	22,700	6/13/2023	4,354	7.2	1.1
VIB	HOSE	19,050	29,300	6/13/2023	9,378	6.6	1.5
LPB	HOSE	15,800	18,800	6/13/2023	4,925	6.6	1.1
MSB	HOSE	12,750	21,900	6/13/2023	4,803	9.1	1.4

本日報由富鑫證券股份有限公司研究部發佈，以上所有資訊乃源於可靠之消息來源，但由於證券市場瞬息萬變且受許多不可預測之因素影響，投資人應審慎投資、自負風險。

SHB	HOSE	10,900	15,600	6/13/2023	8,035	6.0	0.9
DHG	HOSE	100,400	111,600	6/13/2023	1,061	13.8	3.0
IMP	HOSE	56,500	68,000	6/13/2023	286	15.9	2.2
QTP	UPCOM	14,200	23,900	6/13/2023	1,300	8.3	1.6
PVS	HNX	37,900	30,700	6/13/2023	1,059	16.8	1.2
MPC	UPCOM	17,600	19,200	6/13/2023	597	12.9	1.3
VHM	HOSE	40,750	83,100	6/13/2023	29,034	12.5	2.3
KBC	HOSE	31,450	32,000	6/13/2023	2,073	11.9	1.3
HPG	HOSE	27,350	35,400	6/13/2023	7,698	16.6	1.2
SBT	HOSE	13,350	16,700	6/13/2023	827	15.7	1.1
PVI	HNX	45,100	47,002	12/19/2022	996	13.8	1.3
BMI	HOSE	21,100	25,190	12/19/2022	427	9.0	1.0
BVH	HOSE	40,500	70,900	12/19/2022	2,967	17.7	2.3
VHC	HOSE	75,600	69,000	12/19/2022	1,510	8.4	1.5
SZC	HOSE	42,300	42,700	12/19/2022	585	7.5	2.6
GVR	HOSE	19,950	29,755	12/19/2022	5,521	27.8	2.1
LHG	HOSE	30,050	42,250	12/19/2022	653	3.5	1.2
PVT	HOSE	25,650	26,900	12/19/2022	831	14.1	1.2
TRA	HOSE	79,300	117,400	12/19/2022	349	13.9	2.8

資料來源: PHFM 收集

\*若除權交易日發生在報告日後將影響目標價

### 分析師認證

這份報告由 Pham Quang Chuong - 富鑫證券股份公司研究員製作。負責籌備本研究報告之全部或部份內容之研究分析師、策略分析師、研究人員以茲聲明，任何研究分析師、策略分析師、研究人員在於本研究報告所提出之觀點，皆精確反映出其對於該發行機構與證券之個人意見。各研究分析師、策略分析師、研究人員均保證，其報酬在過去與未來，絕對沒有任何一部分是直接或間接與研究分析師、策略分析師、研究人員在此研究報告中所呈現之特定推薦或觀點有關。

### 評等指標定義

**加碼**= 預估其未來之潛在上漲空間大於10%。

**觀望**= 預估其未來之潛在漲跌空間將在下上10%之間。

**減碼**= 預估其未來之潛在下跌空間大於10%。

**未評等**= 本股票並不在富鑫證券之評等涵蓋範圍，或者尚未上市。

績效表現根據12個月的總回報(包含股息)所評定。

### 富鑫證券股份公司

地址：21st Floor, Phu My Hung Building, 08 Hoang Van Thai Street, Tan Phu Ward, District 7, HCMC.

電話號碼：(84-28) 5 413 5479

傳真號碼：+84 28 5413 5473

### 胡志明市

#### 富美興交易室

地址：Ground Floor, CR2-08, 107 Ton Dat Tien, Tan Phu Ward, District 7, Ho Chi Minh City

電話號碼：(84-28) 5 413 5478

傳真號碼：+84 28 5413 5473

#### Tan Binh 分行

地址：Park Legend Building, 251 Hoang Van Thu Street, Ward 2, Tan Binh District, HCMC

電話號碼：(84-28) 3813 2401

傳真號碼：(84-28) 3813 2415

#### 第三郡分行

地址：4th & 5th Floor, D&D Tower, 458 Nguyen Thi Minh Khai, Ward 2, District 3, HCMC

電話號碼：(84-28) 382 08068

傳真號碼：(84-28) 3820 8206

#### 第一郡分行

地址：Room 1003A, 10th Floor, No. 81-83-83B-85 Ham Nghi Street, Nguyen Thai Binh Ward, District 1, HCMC

電話號碼：(84-28) 3 535 6060

傳真號碼：(84-28) 3 535 2912

### 河內市

#### Ha Noi 分行

地址：5th Floor, Vinafor Building, No.127 Lo Duc, Dong Mac Ward, Hai Ba Trung District, Ha Noi

電話號碼：(84-24) 3 933 4566

傳真號碼：(84-24) 3 933 4820

#### Thanh Xuan 分行

地址：5th Floor, UDIC Complex Building, N04 Hoang Dao Thuy, Trung Hoa Ward, Cau Giay District, Ha Noi

電話號碼：(84-24) 6 250 9999

傳真號碼：(84-24) 6 250 6666

### 海防市

#### 海防分行

地址：2nd Floor, Eliteco Building No.18 Tran Hung Dao, Hoang Van Thu Ward, Hong Bang District, Hai Phong

電話號碼：(84-225) 384 1810

傳真號碼：(84-225) 384 1801