

越股行情

12/12/2023	HOSE		VN30		HNX	
收盤價	1,127.63	0.19%	1,121.21	0.35%	231.71	0.15%
成交股數(百萬股)	645.81	-7.85%	207.37	4.27%	80.72	2.33%
撮合股數(百萬股)	539.36	-12.80%	141.93	-5.11%	74.62	-2.72%
與最近 20 日之平均比較	767.00	-29.68%	175.41	-19.09%	101.56	-26.53%
成交值(十億越盾)	13,983	-4.59%	6,364	6.69%	1,537	-1.06%
撮合成交值(十億越盾)	11,219	-10.58%	4,284	-5.04%	1,409	-7.27%
與最近 20 日之平均比較	15,676	-28.44%	5,041	-15.01%	2,001	-29.63%
上漲家數	248	43%	14	47%	88	38%
下跌家數	222	39%	8	27%	74	32%
持平家數	106	18%	8	27%	71	30%

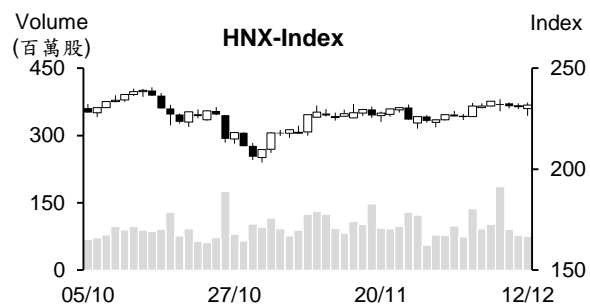
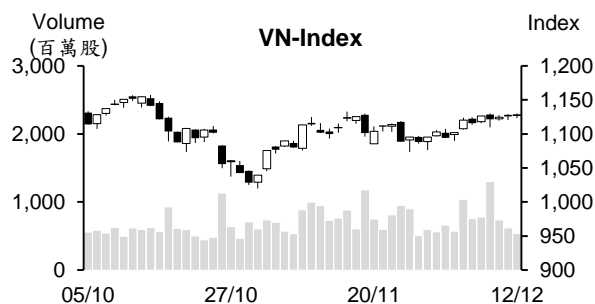

市場概況

越股持續趨於狹幅區間游走，量能同步萎縮。大部分類股走勢分歧，然整體來看今日上漲檔數佔多。VN 指數在受到 FPT、BID、HPG 及 VIC 的支持下最終以紅盤作收。外資雖今日維持減碼，但淨賣超值明顯縮減。

技術分析

VN 指數連續三個交易日上漲，量能維持低於最近二十日平均成交量，這意味著市場投資氣氛仍偏向謹慎。MA5、20、50 在 MA200 均線會合，整體盤勢因之仍趨於 1,073 至 1,132 狹幅區間游走。由於指數在逼近區間上緣時呈現膠著(小 K 線)，加以 -DI 在 +DI 之上，顯示指數可能面臨修正，使指數突破區間上緣之機會降低；河內部分，HNX 指數雖上漲，但盤勢仍遭到 MA5 壓力，加上買盤進場意願相當疲弱，預期指數可能將先回測 228 點(MA20) 且其後在這附近積累上漲動能。整體而言，盤勢仍趨於狹幅區間整理，操作上建議投資人將投資部位之持股率維持在合理比率，基本面佳、前景看好及吸引資金之股票為投資標的。

建議股名單: BMI (加碼)

觀察股名單: MWG、ADS

(請參考第 2 頁)

當日調整股名單

次號	股票代碼	評等	評等日	現時價格	買入區間	持股表現	目標價	預期獲利	停損價	預期損失	備註
1	BMI	加碼	13/12/23	21.2	21.2	0.0%	23.1	9.0%	20.6	-2.8%	BMI 在橫向游走後將有機會上漲。

次號	股票代碼	評等	評等日	現時價格	支撐/壓力	停損	技術指標
1	MWG	觀察買進	13/12/23	42.5	46.5-48	40	MWG 在突破 MA50 均線後僅小幅修正→預期該股將回升。
2	ADS	觀察買進	13/12/23	13.85	14.9-15.4	13.3	ADS 在突破會合的 MA 均線後僅出現技術性修正→預期該股將回升。

投資組合部位

次號	股票代碼	評等	評等日	現時價格	買入區間	持股表現	目標價	預期獲利	停損價	預期損失	備註
1	MSN	加碼	15/11/23	66.2	62.6	5.8%	70.3	12.3%	59	-5.8%	
2	DHT	加碼	27/11/23	22.9	23	-0.4%	27.3	18.7%	21.5	-7%	
3	VRE	加碼	29/11/23	23.65	22.8	3.7%	25.1	10.1%	22	-4%	
4	FPT	加碼	01/12/23	96.8	91.9	5.3%	100.8	9.7%	89	-3%	
5	VNM	加碼	04/12/23	69.4	68.4	1.5%	73.2	7%	65.9	-4%	
6	STB	加碼	05/12/23	28	28.2	-0.7%	30.7	9%	27	-4%	
7	PTB	加碼	06/12/23	58.2	58.6	-0.7%	63	8%	56.3	-4%	
8	SAB	加碼	07/12/23	65	65.2	-0.3%	75	15%	60.4	-7%	
9	BVH	加碼	12/12/23	40.1	40.05	0.1%	43.7	9%	38.8	-3%	

出口值逾 10 億美元的商品共 33 類

2023 年前十一個月出口值逾 10 億美元的商品共 33 類，佔整體出口值的 93.1%，出口值逾 100 億美元之貨物共 7 類（佔整體出口值的 66%）。其中電腦-電子-零組件的出口值為 49 億美元（成長 20.2%）、手機-零組件的出口值為 47 億美元（增長 3.9%）、機械設備的出口值為 40 億美元（增長 5%）、木材及木材製品的出口值為 12 億美元（成長 1.6%）、運輸工具及零組件的出口值為 11 億美元（成長 2.9%）鋼鐵的出口值為 5.86 億美元（增長 25.4%）。

11 月僅有一家不動產公司成功發行債券

據越南債券市場協會 (VBMA) 之報告顯示，2023 年 11 月私募發行之公司債共 27 檔，發行價值為 27.468 兆越盾。公司債之年均利率為 8.6%，平均發行期限為 5.56 年。銀行為最大發行者。然值得注意的是僅有一家不動產公司成功發行債券，即是 Vinhomes 股份公司（發行 2 兆越盾債券，期限為 2 年，利率為 12%）。另外，Anh Quan 建設顧問有限公司及 Sai Gon Capital 股份公司分別發行 1.495 兆越盾（期限為 5 年，利率為 14%）及 1 兆越盾（期限為 5 年，利率為 12.5%）債券。

從今年初至今，公司債發行價值共為 247.59 萬越盾，其中 28 檔為公開發行（發行價值為 27.071 億越盾，佔整體發行價值的 10.9%）及 210 檔為私募發行（發行價值為 220.52 兆越盾，佔整體發行價值的 89.1%）。銀行為最大債券發行者（發行價值為 120.058 兆越盾，佔整體發行價值的 48.6%）。其次為不動產（發行價值為 70.497 兆越盾，佔 28.5%）。

另外，11 月贖回債券的價值為 8.754 兆越盾，較去年同期萎縮 50.4%。預期 12 月到期的公司債券為 30.034 兆越盾。

木材及木材製品的貿易順差 100 億美元

據海關總局之統計數據顯示，2023 年 11 月木材及木材製品的出口值為 12 億美元，較去年同期增長 1.6%。今年前十一個月其出口值達 121 億美元。其中木材製品的出口值近 82.4 億美元、其他產品的出口值為 38.8 億美元。值得注意的是，在短短 11 個月該產業貿易順差擴增至 101.3 億美元，為農業之最大貿易順差。

美國、中國及日本為越南前三大木材及木材製品出口市場。越南木材及木材製品對美國的出口值達 65.6 億美元，佔整體出口值的 54.2%；對中國及日本的出口值分別為 15.5 億美元及 15.2 億美元。最近幾年木材及木材製品收到美國市場之關注。2022 年出口值由 2018 年的近 39 億美元擴增至 86.6 億美元。

資料來源：Cafef、Vietstock

BIDV 及 Vietcombank 持續降息

12月11日越南投資開發銀行 (BIDV, HOSE: BID) 公佈有關將 1 個月至 11 個月期的存款利率調降 0.1%，1 個月至 2 個月、3 個月至 5 個月及 6- 11 個月的年存款利率因之分別回落至 3.1%、3.4% 及 4.4%。然 12 個月至 36 個月的年存款利率維持在 5.3%。

另外，越南外貿商業股份銀行 (Vietcombank – VCB) 也將 1 個月至 2 個月、3 個月至 5 個月及 6 個月至 11 個月期的年存款利率調降 0.2% 至 2.2%、2.5% 及 3.5%。然 12 個月至 24 個月的年存款利率維持在 4.8%。這也是該銀行的最高利率。

然而，12月12日 Agribank 及 VietinBank 的存款利率較 11 日維持不變。Agribank 及 VietinBank 的 1 個月至 2 個月、3 個月至 5 個月、6 個月至 11 個月及 12 個月至 36 個月的線上年存款利率分別為 3.2%、3.6%、4.5%、4.5% 及 5.3%。

PV Gas 預期今年獲利將縮減 24% 至 11.5 兆越盾

越南天然氣股份公司 (PV Gas - GAS) 消息指出，凝析油產量及銷售量逾 85,000 噸 (達成年度計劃的 102%)、液化石油氣銷售量較 2022 年成長 20% 至近 250 萬噸 (較年度計劃高出 39%)。液化石油氣銷售量創下新高。

GAS 領導人預期今年合併營收將縮減近 8% 至 93 兆多越盾 (較年度計劃高出 22%)、稅前盈餘將為 14.4 兆多越盾 (較年度計劃高出 77%)、稅後盈餘將縮減 24% 至 11.5 兆多越盾 (較年度計劃高出 77%)，其相當於 PVN 集團獲利的近 25%。

12 月 PDR 已提前贖回近 4,000 億越盾的公司債

據河內證交所 (HNX) 之公告欄，Phat Dat 不動產股份公司 (HoSE: PDR) 已全部贖回 3,000 億越盾的 PDRH2123008 債券 (價值為 3,000 億越盾)。其債券發行日為 2021 年 12 月 8 日 (期限為 2 年)。這是不可轉換債券 (擔保品為 640 萬 PDR 股)，債券年利率為 12%。

另外，PDR 於 12 月 11 日支出 874 億越盾來贖回 PDRH2224001 債券。這是 PDR 於 2022 年 3 月 25 日發行的 3,000 億越盾的債券 (到期日為 2024 年 3 月 25)，年利率為 11.2%。在贖回後，還剩下的債券餘額為 375 億越盾。

資料來源：Cafef、Vietstock

市場統計

撮合統計

推升指數的前五名股票

HOSE				HNX			
股票代碼	收盤價 (越盾)	漲跌 %	影響指數 %	股票代碼	收盤價 (VND)	漲跌 %	影響指數 %
BID	41,900	1.21%	0.06%	IDC	51,500	1.58%	0.09%
HPG	27,950	1.64%	0.06%	PTI	49,800	5.73%	0.07%
FPT	96,800	1.89%	0.05%	CDN	27,900	7.31%	0.06%
CTG	27,000	0.56%	0.02%	HUT	20,900	0.97%	0.06%
VIC	44,250	0.45%	0.02%	TIG	13,100	3.97%	0.03%

拖累指數的前五名股票

HOSE				HNX			
股票代碼	收盤價 (越盾)	漲跌 %	影響指數 %	股票代碼	收盤價 (越盾)	漲跌 %	影響指數 %
MSN	66,200	-1.93%	-0.04%	VIF	17,000	-4.49%	-0.09%
VNM	69,400	-0.86%	-0.03%	HTP	13,400	-9.46%	-0.04%
BCM	64,400	-1.08%	-0.02%	VCS	55,500	-1.25%	-0.04%
SAB	65,000	-0.76%	-0.01%	VNR	23,000	-2.54%	-0.03%
PDR	27,050	-2.70%	-0.01%	SHS	18,600	-0.53%	-0.03%

前五名成交量

HOSE				HNX			
股票代碼	收盤價 (越盾)	漲跌 %	成交量 (股)	股票代碼	收盤價 (越盾)	漲跌 %	成交量 (千股)
HPG	27,950	1.64%	31,693,150	CEO	23,800	-0.42%	12,338,828
HAG	13,100	0.77%	21,409,421	SHS	18,600	-0.53%	10,070,933
SHB	11,100	-0.45%	20,441,817	IDJ	6,600	8.20%	4,898,062
DXG	19,450	0.52%	17,102,462	HUT	20,900	0.97%	4,748,158
VND	22,050	0.46%	16,264,210	IDC	51,500	1.58%	4,574,925

前五名成交值

HOSE				HNX			
股票代碼	收盤價 (越盾)	漲跌 %	成交值 (十億越盾)	股票代碼	收盤價 (越盾)	漲跌 %	成交值 (十億越盾)
HPG	27,950	1.64%	887.1	CEO	23,800	-0.42%	294.9
SSI	32,600	-0.31%	406.9	IDC	51,500	1.58%	235.6
FPT	96,800	1.89%	393.9	SHS	18,600	-0.53%	187.9
VND	22,050	0.46%	359.8	HUT	20,900	0.97%	98.9
PDR	27,050	-2.70%	352.9	TNG	19,900	4.19%	84.3

議價交易

前五名股

HOSE			HNX		
股票代碼	成交量 (股)	成交值 (十億越盾)	股票代碼	成交量 (股)	成交值 (十億越盾)
TCB	36,499,800	1,089.00	HUT	5,000,000	93.50
MSN	7,108,200	475.81	IDC	462,000	22.98
EIB	9,045,220	172.16	LDP	299,700	4.47
MSB	10,428,000	135.23	GKM	120,000	4.02
FPT	1,218,188	123.23	SHS	100,000	1.88

外資交易行情 (股票)

證交所	買進成交量 (百萬股)	買進金額 (十億越盾)	賣出成交量 (百萬股)	賣出金額 (十億越盾)	淨買/賣成 交易 (百萬股)	淨買/賣超值 (十億越盾)
HOSE	37.41	1,058.75	48.90	1,367.39	(11.50)	(308.64)
HNX	1.86	49.25	0.42	8.02	1.44	41.23
總計	39.26	1,108.00	49.32	1,375.41	(10.06)	(267.41)

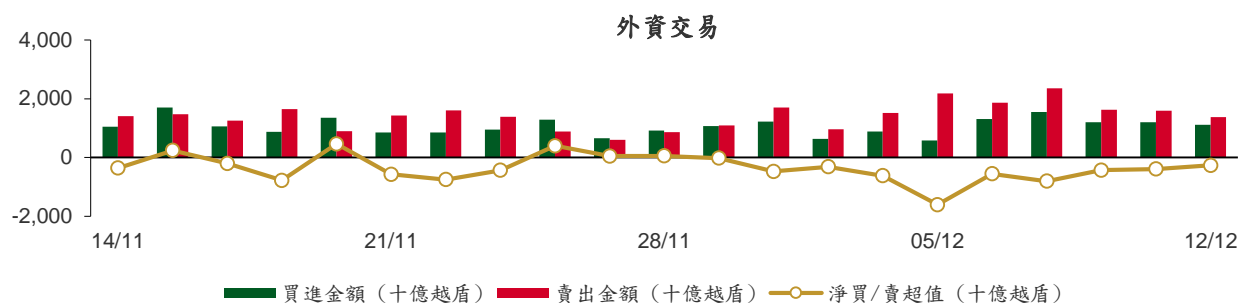

前五名買進							
HOSE				HNX			
股票代碼	收盤價 (越盾)	成交量 (股)	成交值 (十億越盾)	股票代碼	收盤價 (越盾)	成交量 (股)	成交值 (十億越盾)
FPT	96,800	1,151,656	116.97	CEO	23,800	1,104,237	26.40
SSI	32,600	2,620,900	85.65	IDC	51,500	250,300	12.85
VND	22,050	3,518,111	77.82	PVS	39,400	100,000	3.94
HPG	27,950	2,409,730	67.45	IPA	15,800	100,800	1.59
MWG	42,500	1,248,100	52.84	NTP	36,900	22,700	0.84

前五名賣出							
HOSE				HNX			
股票代碼	收盤價 (越盾)	成交量 (股)	成交值 (十億越盾)	股票代碼	收盤價 (越盾)	成交量 (股)	成交值 (十億越盾)
FUEVFVND	25,570	5,026,000	128.15	IDC	51,500	35,300	1.81
FPT	96,800	1,152,186	117.03	SHS	18,600	83,397	1.56
SSI	32,600	3,532,144	115.42	TNG	19,900	35,380	0.70
VNM	69,400	1,439,082	99.92	CEO	23,800	25,000	0.60
MSN	66,200	1,053,100	69.71	TIG	13,100	44,800	0.58

前五名淨買超							
HOSE				HNX			
股票代碼	收盤價 (越盾)	淨買成交量 (股)	淨買超值 (十億越盾)	股票代碼	收盤價 (越盾)	淨買成交量 (股)	淨買超值 (十億越盾)
VND	22,050	3,097,491	68.53	CEO	23,800	1,079,237	25.81
HPG	27,950	1,169,684	32.77	IDC	51,500	215,000	11.04
VHC	76,200	252,800	19.24	PVS	39,400	95,700	3.77
PC1	28,000	576,000	16.12	IPA	15,800	100,800	1.59
VIC	44,250	340,840	15.06	NTP	36,900	22,700	0.84

前五名淨賣超

HOSE				HNX			
股票代碼	收盤價 (越盾)	淨賣成交量 (股)	淨賣超值 (十億越盾)	股票代碼	收盤價 (越盾)	淨賣成交量 (股)	淨賣超值 (十億越盾)
FUEVFN30	25,570	(4,137,800)	(105.54)	SHS	18,600	(42,480)	(0.79)
MSN	66,200	(970,500)	(64.24)	BVS	25,400	(22,200)	(0.57)
VNM	69,400	(882,515)	(61.19)	MAC	16,000	(29,300)	(0.47)
KBC	32,200	(1,221,823)	(39.62)	MBS	22,400	(17,620)	(0.39)
VCB	84,200	(453,809)	(38.20)	TNG	19,900	(15,380)	(0.30)

ETF 交易

價格統計					外資交易			
ETF 代碼	收盤價 (越盾)	漲跌 (%)	成交量 (股)	成交值 (十億越盾)	ETF 代碼	買進金額 (十億越盾)	賣出金額 (十億越盾)	淨超值 (十億越盾)
E1VFN30	19,300	0.1%	1,634,323	29.86	E1VFN30	3.47	5.49	(2.02)
FUEMAV30	13,310	1.6%	12,100	0.16	FUEMAV30	0.16	0.03	0.13
FUESSV30	13,860	0.5%	15,300	0.21	FUESSV30	0.15	0.20	(0.05)
FUESSV50	17,180	1.1%	4,000	0.07	FUESSV50	0.00	0.00	0.00
FUESSVFL	18,330	0.2%	208,600	3.81	FUESSVFL	0.01	3.67	(3.66)
FUEVFN30	25,570	0.3%	5,034,029	128.35	FUEVFN30	22.61	128.15	(105.54)
FUEVN100	15,150	0.2%	52,000	0.79	FUEVN100	0.13	0.37	(0.24)
FUEIP100	8,010	-5.1%	500	0.00	FUEIP100	0.00	0.00	0.00
FUEKIV30	7,370	0.5%	1,400	0.01	FUEKIV30	0.01	0.01	(0.00)
FUEDCMID	10,680	-0.3%	4,000	0.04	FUEDCMID	0.00	0.03	(0.03)
FUEKIVFS	10,490	0.9%	100	0.00	FUEKIVFS	0.00	0.00	0.00
FUEMAVND	10,780	0.4%	100	0.00	FUEMAVND	0.00	0.00	0.00
FUEFCV50	12,780	-0.3%	4,100	0.05	FUEFCV50	0.00	0.00	0.00
FUEBFVND	12,510	0.0%	0	0.00	FUEBFVND	0.00	0.00	0.00
總計			6,970,552	163.36	總計	26.53	137.94	(111.40)

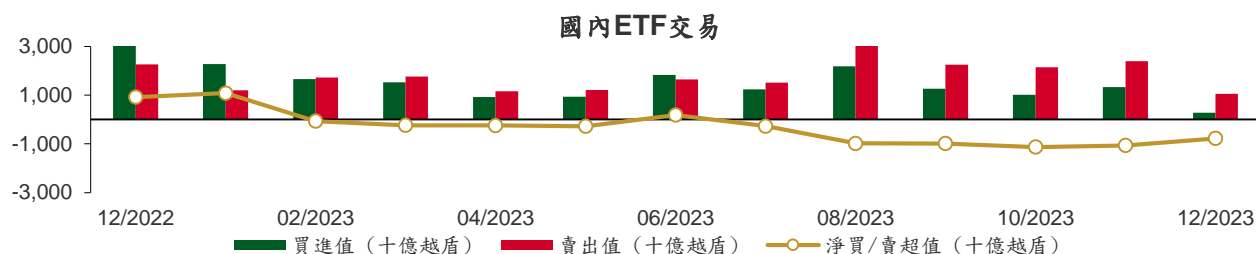

從2022年12月1日至2023年12月12日國內ETF價格變動



權證資訊

權證代碼 (*)	收盤價 (越盾)	漲跌 (%)	成交量	到期的 天數	標的股 票之價 格 (越盾)	權證理 論價格 (越盾) (**)	與收盤價 的差異 (越盾)	履約價 格(越盾)	行使比 例 n:1	最後交易日
CACB2303	360	0.0%	9,970	48	22,500	221	(139)	22,500	4.0	29/01/2024
CACB2304	1,290	0.0%	0	286	22,500	677	(613)	23,000	3.0	23/09/2024
CACB2305	620	0.0%	750	300	22,500	280	(340)	24,000	6.0	07/10/2024
CFPT2304	2,550	7.1%	32,010	2	96,800	2,591	41	71,170	9.9	14/12/2023
CFPT2305	3,130	4.3%	2,300	125	96,800	3,054	(76)	67,210	9.9	15/04/2024
CFPT2307	2,340	6.4%	89,390	48	96,800	2,283	(57)	79,070	7.9	29/01/2024
CFPT2308	2,220	8.3%	38,080	41	96,800	2,152	(68)	80,060	7.9	22/01/2024
CFPT2309	2,680	5.1%	4,070	142	96,800	2,278	(402)	80,060	7.9	02/05/2024
CFPT2310	2,700	5.1%	200	233	96,800	1,956	(744)	84,510	7.9	01/08/2024
CFPT2311	1,140	11.8%	83,170	93	96,800	978	(162)	88,960	9.9	14/03/2024
CFPT2312	1,800	0.0%	500	56	96,800	1,399	(401)	91,530	4.9	06/02/2024
CFPT2313	1,480	5.7%	21,210	239	96,800	628	(852)	100,000	10.0	07/08/2024
CFPT2314	2,030	4.6%	1,020	392	96,800	871	(1,159)	100,000	10.0	07/01/2025
CFPT2315	3,060	0.0%	0	132	96,800	2,242	(818)	80,000	8.0	22/04/2024
CHDB2303	430	2.4%	5,660	9	18,800	380	(50)	17,500	3.5	21/12/2023
CHDB2304	800	0.0%	260	100	18,800	401	(399)	18,280	3.5	21/03/2024
CHDB2305	650	1.6%	6,770	72	18,800	321	(329)	18,470	3.5	22/02/2024
CHDB2306	990	0.0%	40	195	18,800	389	(601)	19,340	3.5	24/06/2024
CHPG2307	1,340	7.2%	25,360	16	27,950	1,329	(11)	22,670	4.0	28/12/2023
CHPG2309	1,790	5.3%	98,060	162	27,950	1,802	12	24,000	3.0	22/05/2024
CHPG2312	1,120	10.9%	8,060	16	27,950	1,057	(63)	23,780	4.0	28/12/2023
CHPG2313	1,370	3.8%	199,570	78	27,950	1,292	(78)	23,330	4.0	28/02/2024
CHPG2314	3,530	5.7%	6,080	77	27,950	3,390	(140)	21,450	2.0	27/02/2024
CHPG2315	1,490	-6.9%	260	191	27,950	884	(606)	27,780	4.0	20/06/2024
CHPG2316	1,310	4.8%	9,700	282	27,950	958	(352)	28,890	4.0	19/09/2024
CHPG2317	800	8.1%	2,480	72	27,950	661	(139)	26,890	4.0	22/02/2024
CHPG2318	640	4.9%	4,730	101	27,950	487	(153)	29,220	4.0	22/03/2024
CHPG2319	910	9.6%	4,170	195	27,950	655	(255)	30,110	4.0	24/06/2024
CHPG2320	590	-19.2%	26,420	2	27,950	525	(65)	27,000	2.0	14/12/2023
CHPG2321	1,820	5.8%	34,880	125	27,950	1,581	(239)	24,500	3.0	15/04/2024
CHPG2322	1,900	-1.6%	6,250	216	27,950	1,425	(475)	30,000	2.0	15/07/2024
CHPG2324	590	9.3%	145,770	22	27,950	593	3	26,000	4.0	03/01/2024
CHPG2325	470	11.9%	126,440	48	27,950	483	13	27,500	4.0	29/01/2024
CHPG2326	820	6.5%	68,670	142	27,950	795	(25)	27,500	4.0	02/05/2024
CHPG2327	820	-4.7%	130	41	27,950	565	(255)	29,000	2.0	22/01/2024
CHPG2328	1,860	10.7%	20	142	27,950	1,361	(499)	28,500	2.0	02/05/2024
CHPG2329	2,360	5.8%	10	233	27,950	1,692	(668)	29,000	2.0	01/08/2024
CHPG2330	390	-23.5%	163,650	93	27,950	418	28	31,000	3.0	14/03/2024
CHPG2331	910	5.8%	65,110	300	27,950	724	(186)	28,000	6.0	07/10/2024
CHPG2332	930	3.3%	41,590	331	27,950	727	(203)	28,500	6.0	07/11/2024
CHPG2333	950	6.7%	45,220	359	27,950	726	(224)	29,000	6.0	05/12/2024
CHPG2334	700	2.9%	12,190	392	27,950	549	(151)	29,500	8.0	07/01/2025
CHPG2335	810	6.6%	400	51	27,950	549	(261)	27,110	4.0	01/02/2024
CHPG2336	1,190	5.3%	10	142	27,950	723	(467)	28,110	4.0	02/05/2024
CHPG2337	1,300	8.3%	10	204	27,950	716	(584)	29,670	4.0	03/07/2024
CHPG2338	1,560	4.7%	2,620	296	27,950	877	(683)	30,000	4.0	03/10/2024
CHPG2339	4,540	3.7%	10	387	27,950	2,044	(2,496)	30,220	2.0	02/01/2025
CHPG2340	2,250	0.0%	0	132	27,950	1,493	(757)	25,000	3.0	22/04/2024
CMBB2305	450	0.0%	1,800	16	18,250	453	3	14,420	8.5	28/12/2023
CMBB2306	1,490	-0.7%	18,120	162	18,250	1,332	(158)	16,970	1.7	22/05/2024
CMBB2308	260	0.0%	36,900	48	18,250	179	(81)	18,500	4.0	29/01/2024

CMBB2309	460	2.2%	6,810	142	18,250	282	(178)	19,000	4.0	02/05/2024
CMBB2310	420	-2.3%	36,030	41	18,250	230	(190)	19,000	2.0	22/01/2024
CMBB2311	1,000	0.0%	0	142	18,250	565	(435)	19,000	2.0	02/05/2024
CMBB2312	1,270	0.0%	0	233	18,250	685	(585)	19,500	2.0	01/08/2024
CMBB2313	320	-31.9%	580	93	18,250	156	(164)	21,000	2.0	14/03/2024
CMBB2314	590	0.0%	1,300	239	18,250	305	(285)	20,000	4.0	07/08/2024
CMBB2315	850	1.2%	100	392	18,250	448	(402)	20,000	4.0	07/01/2025
CMBB2316	770	0.0%	0	142	18,250	158	(612)	18,000	10.0	02/05/2024
CMSN2302	1,800	-7.7%	11,570	162	66,200	1,161	(639)	66,000	6.0	22/05/2024
CMSN2305	380	-11.6%	20,600	78	66,200	139	(241)	76,790	10.0	28/02/2024
CMSN2306	290	-14.7%	10,190	72	66,200	80	(210)	80,000	10.0	22/02/2024
CMSN2307	680	-8.1%	470	195	66,200	246	(434)	83,000	10.0	24/06/2024
CMSN2309	80	-76.5%	32,880	48	66,200	17	(63)	85,000	8.0	29/01/2024
CMSN2310	110	-70.3%	4,360	41	66,200	17	(93)	83,000	8.0	22/01/2024
CMSN2311	620	-11.4%	8,180	233	66,200	269	(351)	88,500	8.0	01/08/2024
CMSN2312	180	-67.9%	3,000	56	66,200	3	(177)	98,100	5.0	06/02/2024
CMSN2313	880	-6.4%	7,700	300	66,200	476	(404)	80,000	10.0	07/10/2024
CMSN2314	310	-13.9%	7,720	51	66,200	52	(258)	79,000	10.0	01/02/2024
CMSN2315	520	-16.1%	5,860	142	66,200	176	(344)	82,000	10.0	02/05/2024
CMSN2316	1,250	-9.4%	10	296	66,200	381	(869)	83,980	10.0	03/10/2024
CMSN2317	2,040	-4.7%	10	387	66,200	559	(1,481)	86,870	8.0	02/01/2025
CMWG2304	480	9.1%	19,860	16	42,500	448	(32)	33,680	19.8	28/12/2023
CMWG2305	2,290	2.2%	33,740	162	42,500	2,202	(88)	35,660	4.0	22/05/2024
CMWG2307	100	-58.3%	13,280	48	42,500	64	(36)	50,000	8.0	29/01/2024
CMWG2308	150	-60.5%	54,220	41	42,500	44	(106)	52,000	5.0	22/01/2024
CMWG2309	430	-6.5%	26,230	142	42,500	246	(184)	54,000	5.0	02/05/2024
CMWG2310	730	5.8%	5,380	233	42,500	438	(292)	54,500	5.0	01/08/2024
CMWG2311	190	-67.8%	12,060	56	42,500	23	(167)	58,900	3.0	06/02/2024
CMWG2312	820	0.0%	0	133	42,500	288	(532)	56,000	3.0	23/04/2024
CMWG2313	800	-2.4%	86,100	239	42,500	547	(253)	50,000	6.0	07/08/2024
CMWG2314	670	-2.9%	37,260	392	42,500	444	(226)	52,000	10.0	07/01/2025
CMWG2315	570	0.0%	150	142	42,500	113	(457)	48,890	20.0	02/05/2024
CMWG2316	770	0.0%	1,090	253	42,500	673	(97)	48,000	6.0	21/08/2024
CMWG2317	850	0.0%	0	132	42,500	308	(542)	50,000	6.0	22/04/2024
CNVL2303	880	0.0%	230	100	17,700	626	(254)	17,330	4.0	21/03/2024
CNVL2304	580	1.8%	390	10	17,700	562	(18)	15,560	4.0	22/12/2023
CNVL2305	1,330	-5.0%	1,630	195	17,700	893	(437)	17,000	4.0	24/06/2024
CPDR2303	2,300	-4.2%	15,930	100	27,050	1,976	(324)	19,890	4.0	21/03/2024
CPDR2304	2,310	-7.2%	32,880	10	27,050	2,266	(44)	18,000	4.0	22/12/2023
CPDR2305	2,460	-5.0%	54,690	195	27,050	2,138	(322)	20,220	4.0	24/06/2024
CPOW2303	30	-86.4%	3,310	9	11,600	0	(30)	15,330	2.0	21/12/2023
CPOW2304	280	0.0%	0	100	11,600	10	(270)	16,330	2.0	21/03/2024
CPOW2305	130	-51.9%	290	72	11,600	15	(115)	15,000	2.0	22/02/2024
CPOW2306	350	-5.4%	10	195	11,600	71	(279)	16,000	2.0	24/06/2024
CPOW2307	10	-95.2%	11,960	2	11,600	0	(10)	13,500	2.0	14/12/2023
CPOW2308	300	-3.2%	114,320	125	11,600	149	(151)	12,000	5.0	15/04/2024
CPOW2309	350	-2.8%	100	155	11,600	110	(240)	14,500	2.0	15/05/2024
CPOW2310	170	-66.0%	2,000	41	11,600	25	(145)	14,000	1.0	22/01/2024
CPOW2311	90	-80.0%	2,810	56	11,600	7	(83)	15,500	1.0	06/02/2024
CPOW2312	470	-4.1%	2,090	51	11,600	166	(304)	12,220	2.0	01/02/2024
CPOW2313	990	-2.9%	10	204	11,600	347	(643)	12,890	2.0	03/07/2024
CPOW2314	1,290	0.0%	0	296	11,600	438	(852)	13,110	2.0	03/10/2024
CPOW2315	1,470	0.0%	0	387	11,600	493	(977)	13,460	2.0	02/01/2025
CSHB2301	720	-1.4%	97,470	51	11,100	258	(462)	11,330	2.0	01/02/2024
CSHB2302	1,120	0.0%	80	142	11,100	343	(777)	12,000	2.0	02/05/2024
CSHB2303	1,360	2.3%	10	203	11,100	390	(970)	12,350	2.0	02/07/2024
CSHB2304	740	0.0%	0	204	11,100	204	(536)	11,670	5.0	03/07/2024
CSHB2305	700	-2.8%	50,980	296	11,100	197	(503)	12,560	5.0	03/10/2024
CSHB2306	1,990	2.1%	10	387	11,100	573	(1,417)	12,780	2.0	02/01/2025

CSTB2305	180	-5.3%	81,460	16	28,000	112	(68)	29,110	5.0	28/12/2023
CSTB2306	1,550	3.3%	27,030	162	28,000	1,194	(356)	30,000	2.0	22/05/2024
CSTB2309	90	-62.5%	67,490	16	28,000	45	(45)	30,560	5.0	28/12/2023
CSTB2310	500	0.0%	200	78	28,000	259	(241)	30,330	5.0	28/02/2024
CSTB2312	600	0.0%	41,460	191	28,000	334	(266)	33,330	5.0	20/06/2024
CSTB2313	710	1.4%	1,600	282	28,000	375	(335)	35,560	5.0	19/09/2024
CSTB2314	290	0.0%	20,420	72	28,000	147	(143)	32,220	5.0	22/02/2024
CSTB2315	280	3.7%	31,450	101	28,000	133	(147)	34,330	5.0	22/03/2024
CSTB2316	470	0.0%	0	195	28,000	220	(250)	36,330	5.0	24/06/2024
CSTB2317	30	-91.2%	98,450	2	28,000	4	(26)	30,000	3.0	14/12/2023
CSTB2318	570	0.0%	1,310	155	28,000	421	(149)	32,000	4.0	15/05/2024
CSTB2319	780	0.0%	230	125	28,000	366	(414)	27,000	9.0	15/04/2024
CSTB2321	350	-5.4%	120,270	48	28,000	323	(27)	29,000	4.0	29/01/2024
CSTB2322	950	-5.0%	3,560	142	28,000	545	(405)	30,000	4.0	02/05/2024
CSTB2323	400	0.0%	13,280	41	28,000	291	(109)	29,000	4.0	22/01/2024
CSTB2324	670	-25.6%	580	142	28,000	461	(209)	31,000	4.0	02/05/2024
CSTB2325	950	-5.9%	560	233	28,000	635	(315)	31,500	4.0	01/08/2024
CSTB2326	1,250	0.0%	0	133	28,000	609	(641)	33,000	2.0	23/04/2024
CSTB2327	560	-3.5%	3,310	239	28,000	407	(153)	32,000	6.0	07/08/2024
CSTB2328	580	-3.3%	20,680	392	28,000	410	(170)	33,000	8.0	07/01/2025
CSTB2329	320	0.0%	6,110	51	28,000	135	(185)	31,890	4.0	01/02/2024
CSTB2330	600	-1.6%	39,310	142	28,000	273	(327)	34,000	4.0	02/05/2024
CSTB2331	630	-1.6%	69,310	204	28,000	282	(348)	35,000	5.0	03/07/2024
CSTB2332	830	-2.4%	40,030	296	28,000	380	(450)	35,890	5.0	03/10/2024
CSTB2333	3,700	-1.1%	10	387	28,000	1,229	(2,471)	36,110	2.0	02/01/2025
CSTB2334	2,550	1.6%	17,600	253	28,000	1,500	(1,050)	27,000	3.0	21/08/2024
CSTB2335	1,490	0.0%	0	132	28,000	579	(911)	31,000	3.0	22/04/2024
CTCB2302	2,190	0.9%	1,700	162	31,050	1,815	(375)	27,000	3.0	22/05/2024
CTCB2304	230	-39.5%	8,720	48	31,050	131	(99)	34,500	4.0	29/01/2024
CTCB2305	400	-7.0%	30	41	31,050	280	(120)	32,000	4.0	22/01/2024
CTCB2306	940	0.0%	2,880	142	31,050	618	(322)	32,000	4.0	02/05/2024
CTCB2307	1,100	0.0%	0	233	31,050	643	(457)	34,000	4.0	01/08/2024
CTCB2308	430	-23.2%	100	93	31,050	189	(241)	37,000	3.0	14/03/2024
CTCB2309	1,380	-2.1%	110	286	31,050	889	(491)	35,000	3.0	23/09/2024
CTCB2310	540	0.0%	14,940	300	31,050	346	(194)	35,000	8.0	07/10/2024
CTCB2311	1,910	0.0%	0	132	31,050	788	(1,122)	32,000	3.0	22/04/2024
CTPB2303	270	-12.9%	10,350	16	17,350	224	(46)	15,810	7.2	28/12/2023
CTPB2304	660	-9.6%	23,020	142	17,350	231	(429)	18,890	4.0	02/05/2024
CTPB2305	880	-1.1%	8,020	204	17,350	273	(607)	19,330	4.0	03/07/2024
CTPB2306	2,190	0.0%	0	296	17,350	653	(1,537)	19,890	2.0	03/10/2024
CVHM2302	1,060	-0.9%	11,350	162	41,050	416	(644)	50,000	4.0	22/05/2024
CVHM2305	180	-25.0%	290	78	41,050	14	(166)	57,780	8.0	28/02/2024
CVHM2306	150	-16.7%	50	72	41,050	5	(145)	60,670	8.0	22/02/2024
CVHM2307	350	6.1%	40	195	41,050	63	(287)	62,670	8.0	24/06/2024
CVHM2309	80	-63.6%	33,300	48	41,050	1	(79)	62,000	8.0	29/01/2024
CVHM2310	120	-65.7%	1,070	41	41,050	1	(119)	59,000	5.0	22/01/2024
CVHM2311	430	7.5%	24,730	233	41,050	181	(249)	60,500	5.0	01/08/2024
CVHM2312	310	-29.6%	32,110	142	41,050	125	(185)	56,000	5.0	02/05/2024
CVHM2313	520	-1.9%	43,400	300	41,050	318	(202)	50,000	10.0	07/10/2024
CVHM2314	300	-3.2%	30,010	51	41,050	51	(249)	48,890	8.0	01/02/2024
CVHM2315	550	-1.8%	2,280	142	41,050	158	(392)	50,890	8.0	02/05/2024
CVHM2316	750	0.0%	0	204	41,050	237	(513)	51,230	8.0	03/07/2024
CVHM2317	970	1.0%	10	296	41,050	326	(644)	52,350	8.0	03/10/2024
CVHM2318	1,930	7.2%	10	387	41,050	643	(1,287)	53,460	5.0	02/01/2025
CVHM2319	920	-1.1%	10	132	41,050	196	(724)	52,000	5.0	22/04/2024
CVIB2302	1,220	0.0%	5,890	162	19,200	1,067	(153)	19,150	1.7	22/05/2024
CVIB2304	780	0.0%	4,710	239	19,200	462	(318)	20,000	4.0	07/08/2024
CVIB2305	580	1.8%	1,880	392	19,200	300	(280)	22,000	6.0	07/01/2025
CVIB2306	1,900	-5.0%	25,140	253	19,200	1,734	(166)	17,000	2.0	21/08/2024

CVIC2303	30	-85.7%	29,790	9	44,250	0	(30)	57,780	8.0	21/12/2023
CVIC2304	320	-3.0%	2,730	100	44,250	41	(279)	59,890	8.0	21/03/2024
CVIC2305	220	0.0%	2,100	72	44,250	14	(206)	61,110	8.0	22/02/2024
CVIC2306	1,000	12.4%	180	195	44,250	110	(890)	62,220	8.0	24/06/2024
CVIC2308	580	0.0%	38,370	239	44,250	364	(216)	50,000	10.0	07/08/2024
CVIC2309	630	0.0%	27,250	300	44,250	377	(253)	52,000	10.0	07/10/2024
CVIC2310	460	-2.1%	8,280	51	44,250	98	(362)	50,000	8.0	01/02/2024
CVIC2311	550	-1.8%	11,420	79	44,250	114	(436)	52,000	8.0	29/02/2024
CVIC2312	900	2.3%	1,620	204	44,250	256	(644)	52,350	10.0	03/07/2024
CVIC2313	1,130	0.9%	360	296	44,250	335	(795)	53,460	10.0	03/10/2024
CVIC2314	2,810	0.4%	10	387	44,250	799	(2,011)	54,570	5.0	02/01/2025
CVNM2304	710	-6.6%	12,290	78	69,400	342	(368)	68,760	9.7	28/02/2024
CVNM2305	590	-4.8%	2,000	72	69,400	219	(371)	71,020	9.7	22/02/2024
CVNM2306	970	-4.9%	5,750	195	69,400	334	(636)	73,170	9.7	24/06/2024
CVNM2308	1,000	-5.7%	11,190	142	69,400	538	(462)	69,000	8.0	02/05/2024
CVNM2309	160	-72.9%	16,940	56	69,400	14	(146)	82,000	5.0	06/02/2024
CVNM2310	750	-5.1%	2,020	239	69,400	181	(569)	80,000	10.0	07/08/2024
CVNM2311	1,130	-5.0%	80	392	69,400	323	(807)	80,000	10.0	07/01/2025
CVNM2312	250	-13.8%	18,210	51	69,400	11	(239)	80,000	10.0	01/02/2024
CVNM2313	510	-7.3%	1,400	142	69,400	44	(466)	83,980	10.0	02/05/2024
CVNM2314	1,240	0.0%	0	296	69,400	144	(1,096)	86,890	8.0	03/10/2024
CVNM2315	3,720	0.0%	0	387	69,400	370	(3,350)	88,890	4.0	02/01/2025
CVNM2316	1,490	0.0%	0	132	69,400	656	(834)	65,000	10.0	22/04/2024
CVPB2304	220	0.0%	36,040	16	19,450	214	(6)	16,200	15.3	28/12/2023
CVPB2305	1,330	0.0%	80,850	125	19,450	1,034	(296)	17,160	2.9	15/04/2024
CVPB2306	310	-40.4%	15,040	2	19,450	255	(55)	19,060	1.9	14/12/2023
CVPB2308	160	-5.9%	30,880	48	19,450	117	(43)	20,970	3.8	29/01/2024
CVPB2309	390	-4.9%	176,350	142	19,450	260	(130)	21,450	3.8	02/05/2024
CVPB2310	480	-21.3%	500	41	19,450	271	(209)	20,490	1.9	22/01/2024
CVPB2311	1,320	-2.9%	21,900	142	19,450	901	(419)	19,540	1.9	02/05/2024
CVPB2312	1,800	0.0%	0	233	19,450	1,063	(737)	20,020	1.9	01/08/2024
CVPB2313	500	0.0%	0	56	19,450	70	(430)	23,260	1.9	06/02/2024
CVPB2314	500	-2.0%	33,260	239	19,450	290	(210)	22,880	3.8	07/08/2024
CVPB2315	500	-2.0%	5,620	392	19,450	285	(215)	23,350	5.7	07/01/2025
CVPB2316	540	1.9%	150	142	19,450	155	(385)	22,360	4.8	02/05/2024
CVPB2317	670	0.0%	22,210	204	19,450	247	(423)	22,880	3.8	03/07/2024
CVPB2318	870	-1.1%	10,640	296	19,450	321	(549)	23,420	3.8	03/10/2024
CVPB2319	2,800	-1.8%	510	387	19,450	764	(2,036)	23,950	1.9	02/01/2025
CVPB2320	1,080	0.0%	0	132	19,450	371	(709)	20,970	2.9	22/04/2024
CVRE2303	1,310	2.3%	300	162	23,650	637	(673)	25,000	3.0	22/05/2024
CVRE2306	180	-14.3%	101,100	78	23,650	50	(130)	29,330	5.0	28/02/2024
CVRE2307	100	-54.6%	1,140	72	23,650	29	(71)	30,330	5.0	22/02/2024
CVRE2308	350	-2.8%	370	195	23,650	129	(221)	31,330	5.0	24/06/2024
CVRE2310	60	-64.7%	4,400	48	23,650	11	(49)	30,000	6.0	29/01/2024
CVRE2311	120	-55.6%	210	41	23,650	20	(100)	29,000	4.0	22/01/2024
CVRE2312	510	-1.9%	32,300	142	23,650	249	(261)	27,500	4.0	02/05/2024
CVRE2313	570	-1.7%	1,000	233	23,650	287	(283)	29,500	4.0	01/08/2024
CVRE2314	80	-75.0%	10	56	23,650	3	(77)	34,100	3.0	06/02/2024
CVRE2315	340	0.0%	22,490	300	23,650	176	(164)	30,000	8.0	07/10/2024
CVRE2316	360	-2.7%	510	51	23,650	32	(328)	29,000	4.0	01/02/2024
CVRE2317	440	-4.4%	10,180	142	23,650	135	(305)	30,000	4.0	02/05/2024
CVRE2318	590	-9.2%	15,220	204	23,650	183	(407)	31,000	4.0	03/07/2024
CVRE2319	820	0.0%	0	296	23,650	267	(553)	31,780	4.0	03/10/2024
CVRE2320	2,900	0.0%	10	387	23,650	696	(2,204)	32,330	2.0	02/01/2025
CVRE2321	710	0.0%	0	101	23,650	108	(602)	29,000	4.0	22/03/2024

(*) 歐式交易方式，以現金交易

(**) PHS 採用 Black-Scholes 估價方式

期投資股

股票代碼	證券所	現時價格	目標價*	報告日	預期 2023 年 盈利 (十億越盾)	PE Forward	PB Forward
BID	HOSE	41,900	55,800	12/7/2023	25,522	11.0	1.8
FRT	HOSE	101,500	117,700	12/7/2023	305	45.5	9.3
NLG	HOSE	36,900	40,600	12/7/2023	631	18.5	1.5
TCM	HOSE	42,050	55,300	11/28/2023	221	15.5	1.7
DPR	HOSE	29,700	44,000	11/27/2023	300	10.4	1.1
GEG	HOSE	13,450	18,900	11/23/2023	208	18.8	1.6
MWG	HOSE	42,500	65,900	11/17/2023	356	165.2	2.5
SIP	HOSE	58,700	83,400	11/17/2023	1,123	9.7	3.1
DPM	HOSE	34,100	35,000	11/15/2023	900	13.1	1.2
SAB	HOSE	65,000	88,050	11/15/2023	5,639	17.7	3.7
VCB	HOSE	84,200	87,300	11/14/2023	37,497	13.0	2.2
STK	HOSE	26,200	34,450	11/13/2023	82	19.3	1.3
TCB	HOSE	31,050	45,100	11/10/2023	18,401	7.0	1.0
FMC	HOSE	46,100	59,400	11/7/2023	272	10.4	1.3
DCM	HOSE	32,900	38,900	10/25/2023	1,823	11.3	1.9
KDH	HOSE	31,400	40,900	10/23/2023	1,008	29.1	2.1
VCG	HOSE	24,400	33,000	10/18/2023	492	30.9	1.7
VRE	HOSE	23,650	39,400	10/16/2023	4,036	22.7	2.6
POW	HOSE	11,600	14,800	9/22/2023	1,817	23.6	1.1
VPB	HOSE	19,450	24,400	9/21/2023	14,007	11.8	1.0
ANV	HOSE	32,050	44,600	9/20/2023	574	10.3	1.7
BSR	UPCOM	18,955	20,200	8/30/2023	7,288	8.7	1.1
VNM	HOSE	69,400	73,100	8/25/2023	9,365	16.3	4.9
MSH	HOSE	37,550	49,350	8/23/2023	270	13.7	2.0
GAS	HOSE	78,200	111,000	8/17/2023	13,268	16.2	3.2
DGW	HOSE	52,600	50,800	8/14/2023	440	18.8	3.1
IDC	HNX	51,500	48,527	8/3/2023	48,527	6.1	2.8
PNJ	HOSE	80,300	89,000	8/3/2023	1,729	12.2	3.0
NT2	HOSE	24,650	32,500	8/2/2023	671	13.9	2.1
STB	HOSE	28,000	38,000	7/14/2023	7,259	9.9	1.6
PLX	HOSE	35,450	45,100	7/5/2023	3,513	18.3	2.5
ACB	HOSE	22,500	25,400	6/30/2023	14,955	6.6	1.3
CTG	HOSE	27,000	39,700	6/13/2023	19,121	10.0	1.5
MBB	HOSE	18,250	27,200	6/13/2023	21,242	5.8	1.2
HDB	HOSE	18,800	23,170	6/13/2023	10,216	6.2	1.3
TPB	HOSE	17,350	24,000	6/13/2023	6,732	5.7	1.0
OCB	HOSE	13,900	22,700	6/13/2023	4,354	7.2	1.1
VIB	HOSE	19,200	29,300	6/13/2023	9,378	6.6	1.5
LPB	HOSE	16,050	18,800	6/13/2023	4,925	6.6	1.1
MSB	HOSE	12,950	21,900	6/13/2023	4,803	9.1	1.4
SHB	HOSE	11,100	15,600	6/13/2023	8,035	6.0	0.9
DHG	HOSE	101,300	111,600	6/13/2023	1,061	13.8	3.0
IMP	HOSE	55,500	68,000	6/13/2023	286	15.9	2.2
QTP	UPCOM	14,363	23,900	6/13/2023	1,300	8.3	1.6
PVS	HNX	39,400	30,700	6/13/2023	1,059	16.8	1.2
MPC	UPCOM	17,458	19,200	6/13/2023	597	12.9	1.3
VHM	HOSE	41,050	83,100	6/13/2023	29,034	12.5	2.3
KBC	HOSE	32,200	32,000	6/13/2023	2,073	11.9	1.3
HPG	HOSE	27,950	35,400	6/13/2023	7,698	16.6	1.2
SBT	HOSE	13,650	16,700	6/13/2023	827	15.7	1.1
PVI	HNX	45,000	47,002	12/19/2022	996	13.8	1.3
BMI	HOSE	21,200	25,190	12/19/2022	427	9.0	1.0
BVH	HOSE	40,100	70,900	12/19/2022	2,967	17.7	2.3

VHC	HOSE	76,200	69,000	12/19/2022	1,510	8.4	1.5
SZC	HOSE	43,500	42,700	12/19/2022	585	7.5	2.6
GVR	HOSE	20,350	29,755	12/19/2022	5,521	27.8	2.1
LHG	HOSE	30,500	42,250	12/19/2022	653	3.5	1.2
PVT	HOSE	26,400	26,900	12/19/2022	831	14.1	1.2
TRA	HOSE	79,200	117,400	12/19/2022	349	13.9	2.8

資料來源: PHFM 收集

*若除權交易日發生在報告日後將影響目標價

分析師認證

這份報告由 Pham Quang Chuong - 富鑫證券股份公司研究員製作。負責籌備本研究報告之全部或部份內容之研究分析師、策略分析師、研究人員以茲聲明，任何研究分析師、策略分析師、研究人員在於本研究報告所提出之觀點，皆精確反映出其對於該發行機構與證券之個人意見。各研究分析師、策略分析師、研究人員均保證，其報酬在過去與未來，絕對沒有任何一部分是直接或間接與研究分析師、策略分析師、研究人員在此研究報告中所呈現之特定推薦或觀點有關。

評等指標定義

加碼= 預估其未來之潛在上漲空間大於10%。

觀望= 預估其未來之潛在漲跌空間將在下上10%之間。

減碼= 預估其未來之潛在下跌空間大於10%。

未評等= 本股票並不在富鑫證券之評等涵蓋範圍，或者尚未上市。

績效表現根據12個月的總回報(包含股息)所評定。

富鑫證券股份公司

地址：21st Floor, Phu My Hung Building, 08 Hoang Van Thai Street, Tan Phu Ward, District 7, HCMC.

電話號碼：(84-28) 5 413 5479

傳真號碼：+84 28 5413 5473

胡志明市

富美興交易室

地址：Ground Floor, CR2-08, 107 Ton Dat Tien, Tan Phu Ward, District 7, Ho Chi Minh City

電話號碼：(84-28) 5 413 5478

傳真號碼：+84 28 5413 5473

Tan Binh 分行

地址：Park Legend Building, 251 Hoang Van Thu Street, Ward 2, Tan Binh District, HCMC

電話號碼：(84-28) 3813 2401

傳真號碼：(84-28) 3813 2415

第三郡分行

地址：4th & 5th Floor, D&D Tower, 458 Nguyen Thi Minh Khai, Ward 2, District 3, HCMC

電話號碼：(84-28) 382 08068

傳真號碼：(84-28) 3820 8206

第一郡分行

地址：Room 1003A, 10th Floor, No. 81-83-83B-85 Ham Nghi Street, Nguyen Thai Binh Ward, District 1, HCMC

電話號碼：(84-28) 3 535 6060

傳真號碼：(84-28) 3 535 2912

河內市

Ha Noi 分行

地址：5th Floor, Vinafor Building, No.127 Lo Duc, Dong Mac Ward, Hai Ba Trung District, Ha Noi

電話號碼：(84-24) 3 933 4566

傳真號碼：(84-24) 3 933 4820

Thanh Xuan 分行

地址：5th Floor, UDIC Complex Building, N04 Hoang Dao Thuy, Trung Hoa Ward, Cau Giay District, Ha Noi

電話號碼：(84-24) 6 250 9999

傳真號碼：(84-24) 6 250 6666

海防市

海防分行

地址：2nd Floor, Eliteco Building No.18 Tran Hung Dao, Hoang Van Thu Ward, Hong Bang District, Hai Phong

電話號碼：(84-225) 384 1810

傳真號碼：(84-225) 384 1801