

越股行情

11/12/2023	HOSE		VN30		HNX	
收盤價	1,125.50	0.09%	1,117.34	0.22%	231.37	0.07%
成交股數(百萬股)	700.79	-14.47%	198.87	-23.89%	78.88	-25.91%
撮合股數(百萬股)	618.51	-16.17%	149.57	-28.79%	76.71	-15.30%
與最近 20 日之平均比較	778.35	-20.54%	179.46	-16.65%	101.94	-24.75%
成交值(十億越盾)	14,657	-17.42%	5,964	-22.35%	1,554	-27.55%
撮合成交值(十億越盾)	12,546	-20.15%	4,512	-28.39%	1,519	-9.92%
與最近 20 日之平均比較	15,894	-21.06%	5,127	-12.01%	2,008	-24.35%
上漲家數	215	36%	12	40%	73	31%
下跌家數	302	51%	14	47%	83	35%
持平家數	76	13%	4	13%	81	34%

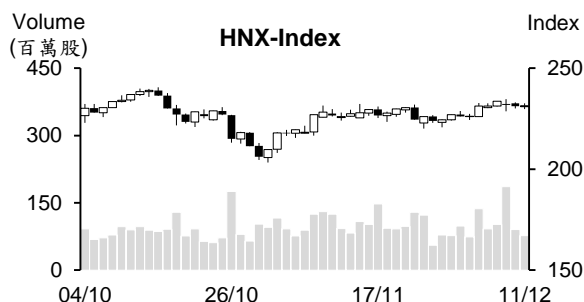
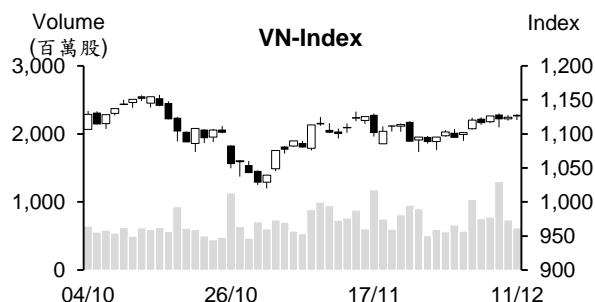

市場概況

周一 (12 月 11 日) 越股呈現膠著，兩大指數最終以小紅作收。盤初 VN 指數在受到 Vingroup、FPT 及 VNM 上揚之帶動下向上跳空開盤。然其後缺乏資金的支持，大部分類股都下跌，使盤勢呈現震盪，成交量萎縮至 12 月初以來之最低。午盤交易時段，量能逐漸提升，證券、畜牧、水產、糖業及石油類股收到投資人之關注，可惜大部分銀行與不動產股整理，使指數最終僅以小紅作收。

技術分析

VN 指數連續兩個交易日上漲，量能縮減低於最近二十日平均成交量。MA5、20 及 50 均線與 MA200 均線會合，整體盤勢仍在 1,073 至 1,132 狹幅區間游走。指數在逼近區間上緣時持續出現小 K 線，以及 -DI 在 +DI 之上，這意味著盤勢仍可能面臨修正，指數因之突破此壓力的機會下降；河內部分，HNX 指數仍遭到 MA5 壓力，加上量能維持在低水位，預期指數可能將先回測 228 點 (MA20) 以持續積累上漲動能。整體而言，盤勢處於狹幅區間游走，操作上建議投資人將投資部位之持股率維持在合理比率，基本面佳、前景看好及吸引資金之股票為投資標的。

建議股名單: BVH (加碼)

觀察股名單: SHB、VLB

(請參考第 2 頁)

當日調整股名單

次號	股票代碼	評等	評等日	現時價格	買入區間	持股表現	目標價	預期獲利	停損價	預期損失	備註
1	BVH	加碼	12/12/23	40.05	40.05	0.0%	43.7	9.1%	38.8	-3.1%	BVH 可能將展開反彈走勢。

次號	股票代碼	評等	評等日	現時價格	支撐/壓力	停損	技術指標
1	SHB	觀察買進	12/12/23	11.15	11.7-11.8	10.8	SHB 在會合的 MA 均線之上游走 (小 K 線) + 今日帶量上揚 → 預期該股將展開上升走勢。
2	VLB	觀察買進	12/12/23	35.1	37.5-38	34.2	VLB 在會合的 MA 均線之上游走 (積累上漲動能) + 小 K 線 + 今日帶量上揚 → 預期該股將展開上升走勢。

投資組合部位

次號	股票代碼	評等	評等日	現時價格	買入區間	持股表現	目標價	預期獲利	停損價	預期損失	備註
1	MSN	加碼	15/11/23	67.5	62.6	7.8%	70.3	12.3%	59	-5.8%	
2	DHT	加碼	27/11/23	23	23	0.0%	27.3	18.7%	21.5	-7%	
3	VRE	加碼	29/11/23	23.65	22.8	3.7%	25.1	10.1%	22	-4%	
4	FPT	加碼	01/12/23	95	91.9	3.4%	100.8	9.7%	89	-3%	
5	VNM	加碼	04/12/23	70	68.4	2.3%	73.2	7.0%	65.9	-4%	
6	STB	加碼	05/12/23	27.85	28.2	-1.2%	30.7	9%	27	-4%	
7	PTB	加碼	06/12/23	57.6	58.6	-1.7%	63	8%	56.3	-4%	
8	SAB	加碼	07/12/23	65.5	65.2	0.5%	75	15%	60.4	-7%	

近 2,400 億美元的 FDI 資金湧入越南

2022 年 FDI 註冊資金達 277.2 億美元。FDI 增資與 FDI 執行資金均成長。特別是工業區及經濟區收到國內外投資人之關注。

迄今，工業區及經濟區已吸引了 1.12 萬多件 FDI 案件及 1.04 萬多件 DDI 案件 (國內投資)，註冊投資資金分別為 2,386 億美元及 2,540 兆越盾，執行資金分別達 69% 及 46.5% 左右。

越南工業區及經濟區吸引了多家國際大型公司，包括 Samsung、Panasonic、Microsoft、Foxconn、Sanyo、Sony、Fujitsu、Toshiba、Intel、LEGO、LG、Kyocera、Doosan、Bosch Pengatron、Nokia 及 Canon 等。

CEO 獲加入 MVIS Vietnam Local Index，預期 VNM ETF (規模 5.6 億美元) 將大幅買進 VIC、VNM 及 VHM

據 MVIS Vietnam Local Index 公布有關今年第四季定期調整之結果顯示，在 CEO 獲加入 MVIS Vietnam Local Index 後，其指數的成分股提升至 43 檔 (未有任何成分股被移除)。

Vaneck Vectors Vietnam ETF (VNM ETF) 是追蹤 MVIS Vietnam Local Index。12 月 7 日數據顯示，VNM ETF 規模逾 5.606 億美元 (13.6 兆越盾左右)。VNM ETF 預期將買進 680 萬 CEO 股 (權重為 1.17%)。另外，預期 VIC (570 萬股)、VNM (260 萬股) 及 VHM (220 萬股) 將獲加碼 (調升權重)。然 HPG (210 萬股)、SSI (190 萬股)、VIX (150 萬股)、PDR (150 萬股)、VCG (110 萬股) 及 POW (100 萬股) 則被減碼 (調降權重)。

越南為中國之第二大榴槿進口市場

據越南蔬果協會之統計數據顯示，從今年初至今中國向越南進口了近 13.59 億噸榴槿 (較去年同期擴增 88%)，進口值為 64 億美元 (增長 81%)。越南為中國第二大榴槿進口市場。目前越南榴槿對中國之出口量增長 3,190% 至近 45.2 萬噸，出口值同步擴增 3,101% 至 19.4 億美元。泰國仍為中國最大榴槿進口市場，進口量較越南高出 2 倍，達近 90.4 萬噸 (成長 28%)，進口值為 44 億美元 (成長 28%)。

資料來源：Cafef、Vietstock

Sabeco 即將支付 1.9 兆越盾來預支 2023 年股息

據西貢啤酒-酒精-飲料股份公司 (Sabeco，HOSE：SAB) 之公佈，除權交易日為 2024 年 1 月 4 日。公司計劃將於 2024 年 2 月 7 日預支 2023 年現金股息 (比率為 15%)。目前 SAB 流通股數逾 12 億股，預期這次公司支付的股息金額近 1.924 兆越盾。

截至 2022 年底為止，Vietnam Beverage 有限公司及國家資本經營及投資總公司 (SCIC) 對 SAB 的持股比率分別為 53.59% 及 36%。因此，這次兩家公司將分別收到近 1.031 兆越盾及近 6,930 億越盾的股息。

據 Sabeco 已於 11 月 29 日之公佈，公司透過紅利股發放方式 (比率為 1:1) 來將註冊資本由近 6.413 兆越盾增加至 12.825 兆多越盾。

今年前十一個月 VGC 稅前盈餘為 1.663 兆越盾，公司計畫推出 50,000 間平價住宅方案

據 Viglacera 股份公司 (HOSE：VGC) 之公佈，今年前十一個月合併稅前盈餘為 1.663 兆越盾，達成年度計劃 137%。建築材料之外銷額較去年同期成長 54% 至 4,220 萬美元。另外，VGC 計劃於 2022 年-2030 年推出 5 萬間平價住宅方案。

今年前十一個月 TDM 淨利成長 38% 至近 2,750 億越盾

據 Thu Dau Mot 供水股份公司 (HOSE：TDM) 公佈有關 2023 年前十一個月的經營結果之數據顯示，營收淨額及淨利較去年同期分別成長 19% 和 38% 至近 5,420 億越盾及 2,750 億越盾。其中供水營收對整體營收的貢獻最大 (佔 77%)，來到 4,190 億多越盾，較去年同期略微下降 3%。財務營收亦增長 6 倍多至 1,220 億越盾。其中，11 月 TDM 營收淨額逾 460 億越盾，淨利為 200 億越盾，較去年同期分別增長 12% 和 10%。截至 2023 年 9 月底為止，TDM 對 BWE 的持股率為 37.42%。

公司計劃 2023 年營收淨額為 6,420 億越盾及淨利為 2,980 億越盾。總計，今年前十一個月 TDM 營收及獲利分別達成年度計劃的 84% 及 92%。

資料來源：Cafef、Vietstock

市場統計

撮合統計

推升指數的前五名股票

HOSE				HNX			
股票代碼	收盤價 (越盾)	漲跌 %	影響指數 %	股票代碼	收盤價 (VND)	漲跌 %	影響指數 %
VHM	41,000	3.40%	0.13%	PVS	39,500	1.80%	0.11%
VIC	44,050	2.56%	0.09%	IDC	50,700	1.60%	0.09%
VNM	70,000	1.45%	0.05%	CEO	23,900	2.14%	0.08%
MSN	67,500	1.96%	0.04%	MBS	22,500	2.27%	0.07%
GAS	78,300	0.90%	0.04%	SHS	18,700	1.08%	0.05%

拖累指數的前五名股票

HOSE				HNX			
股票代碼	收盤價 (越盾)	漲跌 %	影響指數 %	股票代碼	收盤價 (越盾)	漲跌 %	影響指數 %
VCB	84,200	-0.94%	-0.10%	PTI	47,100	-9.42%	-0.13%
BID	41,400	-1.19%	-0.06%	NVB	10,800	-3.57%	-0.07%
VPB	19,400	-1.02%	-0.04%	HUT	20,700	-0.96%	-0.06%
HPG	27,500	-0.72%	-0.03%	HTP	14,800	-9.76%	-0.05%
HVN	10,950	-3.10%	-0.02%	PVI	45,000	-0.66%	-0.02%

前五名成交量

HOSE				HNX			
股票代碼	收盤價 (越盾)	漲跌 %	成交量 (股)	股票代碼	收盤價 (越盾)	漲跌 %	成交量 (千股)
VIX	17,100	-0.58%	41,146,251	SHS	18,700	1.08%	21,472,872
HAG	13,000	7.00%	26,123,869	CEO	23,900	2.14%	15,399,352
DXG	19,350	-3.25%	26,040,117	TIG	12,600	1.61%	5,339,734
VND	21,950	1.15%	24,147,425	HUT	20,700	-0.96%	3,855,500
SHB	11,150	1.36%	21,553,542	MBS	22,500	2.27%	3,409,348

前五名成交值

HOSE				HNX			
股票代碼	收盤價 (越盾)	漲跌 %	成交值 (十億越盾)	股票代碼	收盤價 (越盾)	漲跌 %	成交值 (十億越盾)
VIX	17,100	-0.58%	695.2	SHS	18,700	1.08%	396.5
SSI	32,700	0.31%	649.4	CEO	23,900	2.14%	363.5
VND	21,950	1.15%	523.4	PVS	39,500	1.80%	132.6
DXG	19,350	-3.25%	507.6	IDC	50,700	1.60%	98.1
HPG	27,500	-0.72%	491.4	HUT	20,700	-0.96%	80.1

議價交易

前五名股

HOSE			HNX		
股票代碼	成交量 (股)	成交值 (十億越盾)	股票代碼	成交量 (股)	成交值 (十億越盾)
MSN	6,730,900	445.60	GKM	738,000	24.06
MBB	13,795,834	268.33	HUT	209,000	3.95
VPB	11,284,985	220.94	L62	1,104,656	3.20
EIB	10,823,000	203.89	PVI	70,000	2.86
TCB	4,824,300	153.09	HTP	25,000	0.37

外資交易行情 (股票)

證交所	買進成交量 (百萬股)	買進金額 (十億越盾)	賣出成交量 (百萬股)	賣出金額 (十億越盾)	淨買/賣成 交易 (百萬股)	淨買/賣超值 (十億越盾)
HOSE	43.74	1,135.43	63.50	1,568.82	-19.76	-433.39
HNX	2.30	61.12	0.67	20.34	1.63	40.78
總計	46.04	1,196.55	64.17	1,589.16	-18.13	-392.61

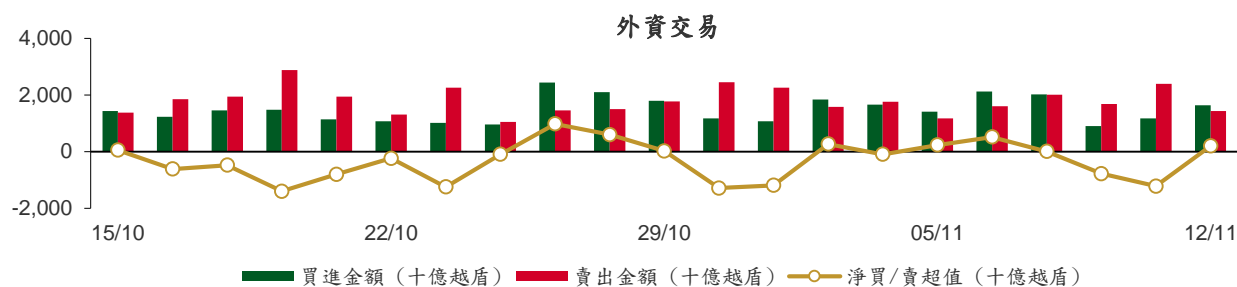

前五名買進			
HOSE		HNX	
股票代碼	收盤價 (越盾)	成交量 (股)	成交值 (十億越盾)
MBB	18,150	13,795,834	268.33
TCB	30,850	4,354,300	138.51
MWG	42,500	1,313,300	55.56
VNM	70,000	766,615	53.81
VND	21,950	2,256,884	48.88
股票代碼	收盤價 (越盾)	成交量 (股)	成交值 (十億越盾)
CEO	23,900	1,618,837	38.11
PVS	39,500	532,800	20.90
SHS	18,700	33,200	0.61
PVG	9,100	25,000	0.23
NDN	9,900	21,000	0.21

前五名賣出			
HOSE		HNX	
股票代碼	收盤價 (越盾)	成交量 (股)	成交值 (十億越盾)
MBB	18,150	13,805,534	268.50
VCB	84,200	1,707,848	148.08
TCB	30,850	4,354,300	138.51
FUEVFNDD	25,500	4,870,356	124.27
STB	27,850	2,857,000	79.97
股票代碼	收盤價 (越盾)	成交量 (股)	成交值 (十億越盾)
PVS	39,500	326,200	12.74
TNG	19,100	116,096	2.20
IDC	50,700	30,000	1.51
CEO	23,900	45,130	1.07
SHS	18,700	40,400	0.74

前五名淨買超			
HOSE		HNX	
股票代碼	收盤價 (越盾)	淨買成交量 (股)	淨買超值 (十億越盾)
VND	21,950	2,045,669	44.31
DGC	97,800	276,647	27.04
VIC	44,050	433,997	19.10
MSN	67,500	224,559	15.16
NKG	23,250	649,200	15.04
股票代碼	收盤價 (越盾)	淨買成交量 (股)	淨買超值 (十億越盾)
CEO	23,900	1,573,707	37.04
PVS	39,500	206,600	8.16
PVG	9,100	25,000	0.23
NDN	9,900	21,000	0.21
MBS	22,500	8,600	0.19

前五名淨賣超

HOSE				HNX			
股票代碼	收盤價 (越盾)	淨賣成交量 (股)	淨賣超值 (十億越盾)	股票代碼	收盤價 (越盾)	淨賣成交量 (股)	淨賣超值 (十億越盾)
VCB	84,200	-1,665,038	-144.47	TNG	19,100	-115,996	-2.20
FUEVFVND	25,500	-4,053,756	-103.45	IDC	50,700	-28,000	-1.41
STB	27,850	-2,352,400	-65.84	DTD	26,300	-23,355	-0.62
VPB	19,400	-2,457,043	-47.56	HUT	20,700	-13,700	-0.28
FRT	99,100	-176,629	-17.50	NVB	10,800	-18,000	-0.20

ETF 交易

價格統計					外資交易			
ETF 代碼	收盤價 (越盾)	漲跌 (%)	成交量 (股)	成交值 (十億越盾)	ETF 代碼	買進金額 (十億越盾)	賣出金額 (十億越盾)	淨超值 (十億越盾)
E1VFN30	19,290	0.3%	103,112	1.98	E1VFN30	0.25	0.44	-0.19
FUEMAV30	13,100	-1.1%	21,200	0.28	FUEMAV30	0.06	0.23	-0.17
FUESSV30	13,790	0.2%	10,400	0.14	FUESSV30	0.01	0.12	-0.11
FUESSV50	17,000	0.0%	23,200	0.39	FUESSV50	0.00	0.00	0.00
FUESSVFL	18,290	-0.5%	613,500	11.28	FUESSVFL	3.65	3.89	-0.24
FUEVFVND	25,500	0.1%	4,977,009	126.99	FUEVFVND	20.82	124.27	-103.45
FUEVN100	15,120	0.1%	54,700	0.83	FUEVN100	0.23	0.27	-0.03
FUEIP100	8,440	0.0%	0	0.00	FUEIP100	0.00	0.00	0.00
FUEKIV30	7,330	-0.4%	700	0.01	FUEKIV30	0.00	0.00	0.00
FUEDCMID	10,710	-0.8%	19,500	0.21	FUEDCMID	0.00	0.14	-0.14
FUEKIVFS	10,400	-1.0%	3,100	0.03	FUEKIVFS	0.03	0.00	0.03
FUEMAVND	10,740	0.2%	1,500	0.02	FUEMAVND	0.00	0.01	-0.01
FUEFCV50	12,820	-0.8%	6,101	0.08	FUEFCV50	0.00	0.00	0.00
FUEBFVND	12,510	0.0%	0	0.00	FUEBFVND	0.00	0.00	0.00
總計			5,834,022	142.23	總計	25.06	129.36	-104.30

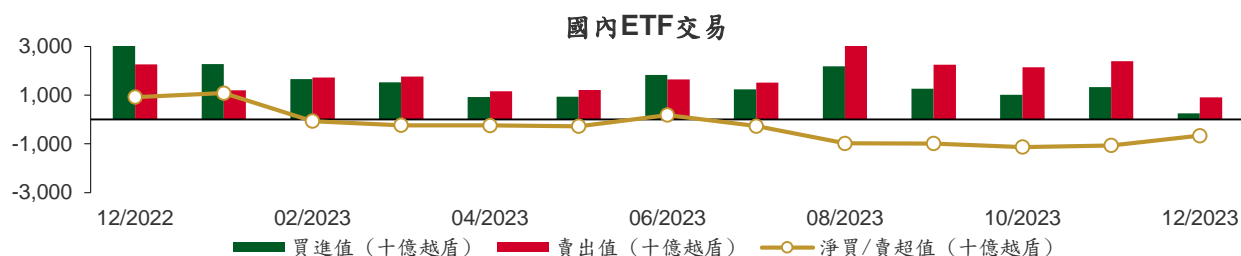

從2022年12月1日至2023年12月11日國內ETF價格變動



權證資訊

權證代碼(*)	收盤價 (越盾)	漲跌 (%)	成交量	到期的 天數	標的股 票之價 格 (越盾)	權證理 論價格 (越盾) (**)	與收盤 價的差 異(越 盾)	履約價格 (越盾)	行使比 例 n:1	最後交易日
CACB2303	360	-7.7%	5,360	49	22,400	210	-150	22,500	4.0	29/01/2024
CACB2304	1,290	1.6%	580	287	22,400	660	-630	23,000	3.0	23/09/2024
CACB2305	620	-3.1%	5,990	301	22,400	273	-347	24,000	6.0	07/10/2024
CFPT2304	2,380	0.9%	16,540	3	95,000	2,409	29	71,170	9.9	14/12/2023
CFPT2305	3,000	0.3%	1,040	126	95,000	2,873	-127	67,210	9.9	15/04/2024
CFPT2307	2,200	1.9%	17,400	49	95,000	2,057	-143	79,070	7.9	29/01/2024
CFPT2308	2,050	4.6%	1,490	42	95,000	1,927	-123	80,060	7.9	22/01/2024
CFPT2309	2,550	2.0%	640	143	95,000	2,068	-482	80,060	7.9	02/05/2024
CFPT2310	2,570	-3.0%	2,860	234	95,000	1,772	-798	84,510	7.9	01/08/2024
CFPT2311	1,020	4.1%	11,710	94	95,000	837	-183	88,960	9.9	14/03/2024
CFPT2312	1,800	0.0%	0	57	95,000	1,135	-665	91,530	4.9	06/02/2024
CFPT2313	1,400	2.2%	1,590	240	95,000	543	-857	100,000	10.0	07/08/2024
CFPT2314	1,940	1.6%	9,800	393	95,000	778	-1,162	100,000	10.0	07/01/2025
CFPT2315	3,060	-0.7%	10	133	95,000	2,034	-1,026	80,000	8.0	22/04/2024
CHDB2303	420	-8.7%	7,060	10	18,750	368	-52	17,500	3.5	21/12/2023
CHDB2304	800	-1.2%	850	101	18,750	394	-406	18,280	3.5	21/03/2024
CHDB2305	640	-1.5%	1,150	73	18,750	314	-326	18,470	3.5	22/02/2024
CHDB2306	990	0.0%	0	196	18,750	382	-608	19,340	3.5	24/06/2024
CHPG2307	1,250	-5.3%	154,590	17	27,500	1,218	-32	22,670	4.0	28/12/2023
CHPG2309	1,700	-4.5%	47,690	163	27,500	1,690	-10	24,000	3.0	22/05/2024
CHPG2312	1,010	-6.5%	15,820	17	27,500	951	-59	23,780	4.0	28/12/2023
CHPG2313	1,320	-4.4%	59,070	79	27,500	1,199	-121	23,330	4.0	28/02/2024
CHPG2314	3,340	-0.6%	4,960	78	27,500	3,183	-157	21,450	2.0	27/02/2024
CHPG2315	1,600	0.0%	0	192	27,500	821	-779	27,780	4.0	20/06/2024
CHPG2316	1,250	-6.0%	10	283	27,500	898	-352	28,890	4.0	19/09/2024
CHPG2317	740	-6.3%	7,600	73	27,500	595	-145	26,890	4.0	22/02/2024
CHPG2318	610	-6.2%	35,410	102	27,500	439	-171	29,220	4.0	22/03/2024
CHPG2319	830	-6.7%	10,120	196	27,500	604	-226	30,110	4.0	24/06/2024
CHPG2320	500	-37.5%	4,110	3	27,500	380	-120	27,000	2.0	14/12/2023
CHPG2321	1,720	-3.4%	34,520	126	27,500	1,471	-249	24,500	3.0	15/04/2024
CHPG2322	1,930	-5.9%	11,740	217	27,500	1,321	-609	30,000	2.0	15/07/2024
CHPG2324	540	-8.5%	117,130	23	27,500	513	-27	26,000	4.0	03/01/2024
CHPG2325	420	-12.5%	156,110	49	27,500	425	5	27,500	4.0	29/01/2024
CHPG2326	770	-3.8%	32,550	143	27,500	732	-38	27,500	4.0	02/05/2024
CHPG2327	860	0.0%	0	42	27,500	482	-378	29,000	2.0	22/01/2024
CHPG2328	1,680	-9.7%	11,230	143	27,500	1,248	-432	28,500	2.0	02/05/2024
CHPG2329	2,230	-5.1%	20	234	27,500	1,576	-654	29,000	2.0	01/08/2024
CHPG2330	380	-26.9%	74,050	94	27,500	371	-9	31,000	3.0	14/03/2024
CHPG2331	860	-1.2%	17,800	301	27,500	682	-178	28,000	6.0	07/10/2024
CHPG2332	900	-4.3%	80	332	27,500	685	-215	28,500	6.0	07/11/2024
CHPG2333	890	-2.2%	18,600	360	27,500	685	-205	29,000	6.0	05/12/2024
CHPG2334	680	-1.5%	8,300	393	27,500	518	-162	29,500	8.0	07/01/2025
CHPG2335	760	-5.0%	1,170	52	27,500	486	-274	27,110	4.0	01/02/2024
CHPG2336	1,130	-5.8%	5,840	143	27,500	665	-465	28,110	4.0	02/05/2024
CHPG2337	1,200	-8.4%	20	205	27,500	663	-537	29,670	4.0	03/07/2024
CHPG2338	1,490	-5.1%	10	297	27,500	822	-668	30,000	4.0	03/10/2024
CHPG2339	4,380	-4.2%	20	388	27,500	1,928	-2,452	30,220	2.0	02/01/2025
CHPG2340	2,250	-4.3%	10	133	27,500	1,389	-861	25,000	3.0	22/04/2024
CMBB2305	450	-2.2%	790	17	18,150	441	-9	14,420	8.5	28/12/2023
CMBB2306	1,500	-3.2%	35,830	163	18,150	1,294	-206	16,970	1.7	22/05/2024
CMBB2308	260	-3.7%	14,420	49	18,150	169	-91	18,500	4.0	29/01/2024
CMBB2309	450	-4.3%	20,830	143	18,150	272	-178	19,000	4.0	02/05/2024
CMBB2310	430	-8.5%	1,260	42	18,150	216	-214	19,000	2.0	22/01/2024

本日報由富鑫證券股份有限公司研究部發佈，以上所有資訊乃源於可靠之消息來源，但由於證券市場瞬息萬變且受許多不可預測之因素影響，投資人應審慎投資、自負風險。

CMBB2311	1,000	0.0%	0	143	18,150	544	-456	19,000	2.0	02/05/2024
CMBB2312	1,270	0.0%	0	234	18,150	664	-606	19,500	2.0	01/08/2024
CMBB2313	310	-38.0%	46,400	94	18,150	148	-162	21,000	2.0	14/03/2024
CMBB2314	590	-1.7%	1,360	240	18,150	296	-294	20,000	4.0	07/08/2024
CMBB2315	840	-2.3%	1,420	393	18,150	437	-403	20,000	4.0	07/01/2025
CMBB2316	770	-3.8%	10	143	18,150	153	-617	18,000	10.0	02/05/2024
CMSN2302	1,950	2.6%	1,090	163	67,500	1,293	-657	66,000	6.0	22/05/2024
CMSN2305	430	10.3%	22,270	79	67,500	174	-256	76,790	10.0	28/02/2024
CMSN2306	340	3.0%	12,930	73	67,500	104	-236	80,000	10.0	22/02/2024
CMSN2307	740	4.2%	60	196	67,500	283	-457	83,000	10.0	24/06/2024
CMSN2309	90	-73.5%	233,780	49	67,500	26	-64	85,000	8.0	29/01/2024
CMSN2310	140	-62.2%	1,490	42	67,500	27	-113	83,000	8.0	22/01/2024
CMSN2311	700	11.1%	2,820	234	67,500	308	-392	88,500	8.0	01/08/2024
CMSN2312	160	-71.4%	1,430	57	67,500	5	-155	98,100	5.0	06/02/2024
CMSN2313	940	6.8%	12,750	301	67,500	528	-412	80,000	10.0	07/10/2024
CMSN2314	360	20.0%	980	52	67,500	72	-288	79,000	10.0	01/02/2024
CMSN2315	620	8.8%	330	143	67,500	208	-412	82,000	10.0	02/05/2024
CMSN2316	1,380	4.6%	20	297	67,500	425	-955	83,980	10.0	03/10/2024
CMSN2317	2,140	2.9%	20	388	67,500	616	-1,524	86,870	8.0	02/01/2025
CMWG2304	440	-4.4%	11,020	17	42,500	448	8	33,680	19.8	28/12/2023
CMWG2305	2,240	-2.6%	22,210	163	42,500	2,205	-35	35,660	4.0	22/05/2024
CMWG2307	110	-54.2%	10,260	49	42,500	66	-44	50,000	8.0	29/01/2024
CMWG2308	170	-55.3%	15,580	42	42,500	47	-123	52,000	5.0	22/01/2024
CMWG2309	460	2.2%	34,110	143	42,500	249	-211	54,000	5.0	02/05/2024
CMWG2310	690	-10.4%	14,470	234	42,500	440	-250	54,500	5.0	01/08/2024
CMWG2311	200	-67.2%	45,210	57	42,500	24	-176	58,900	3.0	06/02/2024
CMWG2312	820	0.0%	0	134	42,500	292	-528	56,000	3.0	23/04/2024
CMWG2313	820	-1.2%	57,720	240	42,500	549	-271	50,000	6.0	07/08/2024
CMWG2314	690	3.0%	72,390	393	42,500	445	-245	52,000	10.0	07/01/2025
CMWG2315	570	0.0%	2,850	143	42,500	114	-456	48,890	20.0	02/05/2024
CMWG2316	770	-2.5%	13,880	254	42,500	675	-95	48,000	6.0	21/08/2024
CMWG2317	850	13.3%	320	133	42,500	310	-540	50,000	6.0	22/04/2024
CNVL2303	880	2.3%	1,540	101	17,600	614	-266	17,330	4.0	21/03/2024
CNVL2304	570	0.0%	10,340	11	17,600	544	-26	15,560	4.0	22/12/2023
CNVL2305	1,400	0.7%	330	196	17,600	879	-521	17,000	4.0	24/06/2024
CPDR2303	2,400	-4.8%	16,480	101	27,800	2,144	-256	19,890	4.0	21/03/2024
CPDR2304	2,490	-5.3%	20,930	11	27,800	2,454	-36	18,000	4.0	22/12/2023
CPDR2305	2,590	-4.4%	10,270	196	27,800	2,296	-294	20,220	4.0	24/06/2024
CPOW2303	30	-86.4%	1,550	10	11,600	0	-30	15,330	2.0	21/12/2023
CPOW2304	140	-50.0%	5,970	101	11,600	11	-129	16,330	2.0	21/03/2024
CPOW2305	130	-53.6%	12,610	73	11,600	16	-114	15,000	2.0	22/02/2024
CPOW2306	370	-5.1%	2,030	196	11,600	72	-298	16,000	2.0	24/06/2024
CPOW2307	10	-95.2%	49,340	3	11,600	0	-10	13,500	2.0	14/12/2023
CPOW2308	310	0.0%	41,340	126	11,600	150	-160	12,000	5.0	15/04/2024
CPOW2309	360	-2.7%	10	156	11,600	111	-249	14,500	2.0	15/05/2024
CPOW2310	200	-61.5%	8,350	42	11,600	27	-173	14,000	1.0	22/01/2024
CPOW2311	100	-78.3%	2,560	57	11,600	8	-92	15,500	1.0	06/02/2024
CPOW2312	490	-3.9%	26,350	52	11,600	169	-321	12,220	2.0	01/02/2024
CPOW2313	1,020	-3.8%	10	205	11,600	349	-671	12,890	2.0	03/07/2024
CPOW2314	1,290	-1.5%	10	297	11,600	439	-851	13,110	2.0	03/10/2024
CPOW2315	1,470	-3.3%	70	388	11,600	494	-976	13,460	2.0	02/01/2025
CSHB2301	730	0.0%	25,260	52	11,150	273	-457	11,330	2.0	01/02/2024
CSHB2302	1,120	0.0%	10	143	11,150	356	-764	12,000	2.0	02/05/2024
CSHB2303	1,330	-0.8%	10	204	11,150	402	-928	12,350	2.0	02/07/2024
CSHB2304	740	0.0%	28,060	205	11,150	210	-530	11,670	5.0	03/07/2024
CSHB2305	720	-1.4%	62,850	297	11,150	202	-518	12,560	5.0	03/10/2024
CSHB2306	1,950	-1.5%	10	388	11,150	586	-1,364	12,780	2.0	02/01/2025
CSTB2305	190	-13.6%	94,480	17	27,850	107	-83	29,110	5.0	28/12/2023
CSTB2306	1,500	-6.3%	16,380	163	27,850	1,164	-336	30,000	2.0	22/05/2024

CSTB2309	100	-60.0%	62,240	17	27,850	44	-56	30,560	5.0	28/12/2023
CSTB2310	500	0.0%	2,410	79	27,850	251	-249	30,330	5.0	28/02/2024
CSTB2312	600	-11.8%	10	192	27,850	325	-275	33,330	5.0	20/06/2024
CSTB2313	700	-9.1%	150	283	27,850	366	-334	35,560	5.0	19/09/2024
CSTB2314	290	-12.1%	3,220	73	27,850	142	-148	32,220	5.0	22/02/2024
CSTB2315	270	-12.9%	14,540	102	27,850	128	-142	34,330	5.0	22/03/2024
CSTB2316	470	-11.3%	40	196	27,850	214	-256	36,330	5.0	24/06/2024
CSTB2317	50	-86.8%	49,060	3	27,850	7	-43	30,000	3.0	14/12/2023
CSTB2318	570	-8.1%	790	156	27,850	409	-161	32,000	4.0	15/05/2024
CSTB2319	780	-4.9%	110	126	27,850	357	-423	27,000	9.0	15/04/2024
CSTB2321	370	-7.5%	26,290	49	27,850	311	-59	29,000	4.0	29/01/2024
CSTB2322	1,000	-12.3%	4,790	143	27,850	530	-470	30,000	4.0	02/05/2024
CSTB2323	400	-2.4%	32,560	42	27,850	280	-120	29,000	4.0	22/01/2024
CSTB2324	900	-11.8%	270	143	27,850	448	-452	31,000	4.0	02/05/2024
CSTB2325	1,010	-9.0%	300	234	27,850	621	-389	31,500	4.0	01/08/2024
CSTB2326	1,250	0.0%	0	134	27,850	591	-659	33,000	2.0	23/04/2024
CSTB2327	580	-4.9%	10,700	240	27,850	397	-183	32,000	6.0	07/08/2024
CSTB2328	600	-6.3%	6,010	393	27,850	403	-197	33,000	8.0	07/01/2025
CSTB2329	320	-15.8%	12,940	52	27,850	129	-191	31,890	4.0	01/02/2024
CSTB2330	610	-7.6%	10	143	27,850	265	-345	34,000	4.0	02/05/2024
CSTB2331	640	-5.9%	10	205	27,850	274	-366	35,000	5.0	03/07/2024
CSTB2332	850	-4.5%	10	297	27,850	372	-478	35,890	5.0	03/10/2024
CSTB2333	3,740	-3.9%	20	388	27,850	1,204	-2,536	36,110	2.0	02/01/2025
CSTB2334	2,510	-4.6%	5,960	254	27,850	1,472	-1,038	27,000	3.0	21/08/2024
CSTB2335	1,490	-6.9%	10	133	27,850	563	-927	31,000	3.0	22/04/2024
CTCB2302	2,170	-0.9%	4,870	163	30,850	1,766	-404	27,000	3.0	22/05/2024
CTCB2304	230	-41.0%	11,810	49	30,850	123	-107	34,500	4.0	29/01/2024
CTCB2305	430	0.0%	10	42	30,850	263	-167	32,000	4.0	22/01/2024
CTCB2306	940	1.1%	200	143	30,850	596	-344	32,000	4.0	02/05/2024
CTCB2307	1,100	0.0%	0	234	30,850	623	-477	34,000	4.0	01/08/2024
CTCB2308	410	-26.8%	11,510	94	30,850	179	-231	37,000	3.0	14/03/2024
CTCB2309	1,410	2.9%	10	287	30,850	862	-548	35,000	3.0	23/09/2024
CTCB2310	540	-3.6%	4,030	301	30,850	336	-204	35,000	8.0	07/10/2024
CTCB2311	1,910	-2.1%	10	133	30,850	759	-1,151	32,000	3.0	22/04/2024
CTPB2303	310	3.3%	4,290	17	17,350	225	-85	15,810	7.2	28/12/2023
CTPB2304	730	-5.2%	10	143	17,350	232	-498	18,890	4.0	02/05/2024
CTPB2305	890	-1.1%	650	205	17,350	274	-616	19,330	4.0	03/07/2024
CTPB2306	2,190	-2.7%	250	297	17,350	655	-1,535	19,890	2.0	03/10/2024
CVHM2302	1,070	5.9%	15,330	163	41,000	415	-655	50,000	4.0	22/05/2024
CVHM2305	130	-43.5%	2,810	79	41,000	15	-115	57,780	8.0	28/02/2024
CVHM2306	180	5.9%	860	73	41,000	6	-174	60,670	8.0	22/02/2024
CVHM2307	330	-2.9%	7,210	196	41,000	63	-267	62,670	8.0	24/06/2024
CVHM2309	90	-59.1%	13,060	49	41,000	1	-89	62,000	8.0	29/01/2024
CVHM2310	120	-63.6%	61,020	42	41,000	2	-118	59,000	5.0	22/01/2024
CVHM2311	400	8.1%	8,250	234	41,000	180	-220	60,500	5.0	01/08/2024
CVHM2312	300	-28.6%	33,170	143	41,000	126	-174	56,000	5.0	02/05/2024
CVHM2313	530	8.2%	97,040	301	41,000	317	-213	50,000	10.0	07/10/2024
CVHM2314	310	14.8%	88,100	52	41,000	52	-258	48,890	8.0	01/02/2024
CVHM2315	560	9.8%	7,030	143	41,000	158	-402	50,890	8.0	02/05/2024
CVHM2316	750	10.3%	8,510	205	41,000	237	-513	51,230	8.0	03/07/2024
CVHM2317	960	5.5%	5,010	297	41,000	325	-635	52,350	8.0	03/10/2024
CVHM2318	1,800	-0.6%	510	388	41,000	641	-1,159	53,460	5.0	02/01/2025
CVHM2319	930	8.1%	40	133	41,000	196	-734	52,000	5.0	22/04/2024
CVIB2302	1,220	-2.4%	1,790	163	19,200	1,070	-150	19,150	1.7	22/05/2024
CVIB2304	780	-3.7%	880	240	19,200	463	-317	20,000	4.0	07/08/2024
CVIB2305	570	-5.0%	680	393	19,200	301	-269	22,000	6.0	07/01/2025
CVIB2306	2,000	-4.3%	9,190	254	19,200	1,736	-264	17,000	2.0	21/08/2024
CVIC2303	30	-85.0%	19,810	10	44,050	0	-30	57,780	8.0	21/12/2023
CVIC2304	330	6.5%	7,650	101	44,050	39	-291	59,890	8.0	21/03/2024

CVIC2305	220	4.8%	4,410	73	44,050	13	-207	61,110	8.0	22/02/2024
CVIC2306	890	-24.6%	910	196	44,050	107	-783	62,220	8.0	24/06/2024
CVIC2308	580	11.5%	104,150	240	44,050	357	-223	50,000	10.0	07/08/2024
CVIC2309	630	12.5%	12,870	301	44,050	370	-260	52,000	10.0	07/10/2024
CVIC2310	470	14.6%	5,520	52	44,050	95	-375	50,000	8.0	01/02/2024
CVIC2311	560	12.0%	10,020	80	44,050	110	-450	52,000	8.0	29/02/2024
CVIC2312	880	4.8%	70	205	44,050	250	-630	52,350	10.0	03/07/2024
CVIC2313	1,120	4.7%	120	297	44,050	328	-792	53,460	10.0	03/10/2024
CVIC2314	2,800	6.5%	10	388	44,050	785	-2,015	54,570	5.0	02/01/2025
CVNM2304	760	-6.2%	23,750	79	70,000	381	-379	68,760	9.7	28/02/2024
CVNM2305	620	12.7%	2,710	73	70,000	250	-370	71,020	9.7	22/02/2024
CVNM2306	1,020	5.2%	38,310	196	70,000	363	-657	73,170	9.7	24/06/2024
CVNM2308	1,060	7.1%	31,150	143	70,000	584	-476	69,000	8.0	02/05/2024
CVNM2309	200	-65.5%	15,940	57	70,000	19	-181	82,000	5.0	06/02/2024
CVNM2310	790	6.8%	20,890	240	70,000	199	-591	80,000	10.0	07/08/2024
CVNM2311	1,190	8.2%	1,560	393	70,000	345	-845	80,000	10.0	07/01/2025
CVNM2312	290	-23.7%	13,800	52	70,000	15	-275	80,000	10.0	01/02/2024
CVNM2313	550	7.8%	7,500	143	70,000	51	-499	83,980	10.0	02/05/2024
CVNM2314	1,240	6.0%	10	297	70,000	158	-1,082	86,890	8.0	03/10/2024
CVNM2315	3,720	4.5%	10	388	70,000	402	-3,318	88,890	4.0	02/01/2025
CVNM2316	1,490	7.2%	100	133	70,000	703	-787	65,000	10.0	22/04/2024
CVPB2304	220	-4.4%	24,930	17	19,400	211	-9	16,200	15.3	28/12/2023
CVPB2305	1,330	-2.2%	101,750	126	19,400	1,022	-308	17,160	2.9	15/04/2024
CVPB2306	340	-40.4%	16,710	3	19,400	253	-87	19,060	1.9	14/12/2023
CVPB2308	170	-5.6%	477,970	49	19,400	116	-54	20,970	3.8	29/01/2024
CVPB2309	410	2.5%	488,900	143	19,400	256	-154	21,450	3.8	02/05/2024
CVPB2310	510	-16.4%	1,010	42	19,400	267	-243	20,490	1.9	22/01/2024
CVPB2311	1,360	0.0%	4,450	143	19,400	890	-470	19,540	1.9	02/05/2024
CVPB2312	1,800	0.0%	0	234	19,400	1,052	-748	20,020	1.9	01/08/2024
CVPB2313	500	0.0%	0	57	19,400	69	-431	23,260	1.9	06/02/2024
CVPB2314	510	-8.9%	42,510	240	19,400	287	-223	22,880	3.8	07/08/2024
CVPB2315	510	-1.9%	36,200	393	19,400	282	-228	23,350	5.7	07/01/2025
CVPB2316	530	-8.6%	2,590	143	19,400	153	-377	22,360	4.8	02/05/2024
CVPB2317	670	-4.3%	33,830	205	19,400	244	-426	22,880	3.8	03/07/2024
CVPB2318	880	-1.1%	16,030	297	19,400	317	-563	23,420	3.8	03/10/2024
CVPB2319	2,850	-2.1%	10	388	19,400	757	-2,093	23,950	1.9	02/01/2025
CVPB2320	1,080	-4.4%	120	133	19,400	367	-713	20,970	2.9	22/04/2024
CVRE2303	1,280	1.6%	1,900	163	23,650	640	-640	25,000	3.0	22/05/2024
CVRE2306	210	5.0%	20	79	23,650	52	-158	29,330	5.0	28/02/2024
CVRE2307	100	-54.6%	22,720	73	23,650	30	-70	30,330	5.0	22/02/2024
CVRE2308	360	9.1%	520	196	23,650	130	-230	31,330	5.0	24/06/2024
CVRE2310	60	0.0%	173,280	49	23,650	11	-49	30,000	6.0	29/01/2024
CVRE2311	120	-53.9%	81,630	42	23,650	21	-99	29,000	4.0	22/01/2024
CVRE2312	520	18.2%	115,800	143	23,650	251	-269	27,500	4.0	02/05/2024
CVRE2313	580	7.4%	240	234	23,650	288	-292	29,500	4.0	01/08/2024
CVRE2314	80	-74.2%	950	57	23,650	3	-77	34,100	3.0	06/02/2024
CVRE2315	340	3.0%	73,080	301	23,650	177	-163	30,000	8.0	07/10/2024
CVRE2316	370	2.8%	310	52	23,650	34	-336	29,000	4.0	01/02/2024
CVRE2317	460	4.6%	110,010	143	23,650	137	-323	30,000	4.0	02/05/2024
CVRE2318	650	8.3%	10	205	23,650	185	-465	31,000	4.0	03/07/2024
CVRE2319	820	2.5%	70	297	23,650	268	-552	31,780	4.0	03/10/2024
CVRE2320	2,900	0.7%	20	388	23,650	699	-2,201	32,330	2.0	02/01/2025
CVRE2321	710	7.6%	10	102	23,650	110	-600	29,000	4.0	22/03/2024

(*) 歐式交易方式，以現金交易

(**) PHS 採用 Black-Scholes 估價方式

期投資股

股票代碼	證券所	現時價格	目標價*	報告日	預期 2023 年盈利 (十億越盾)	PE Forward	PB Forward
BID	HOSE	41,400	55,800	12/7/2023	25,522	11.0	1.8
FRT	HOSE	99,100	117,700	12/7/2023	305	45.5	9.3
NLG	HOSE	36,400	40,600	12/7/2023	631	18.5	1.5
TCM	HOSE	41,100	55,300	11/28/2023	221	15.5	1.7
DPR	HOSE	29,850	44,000	11/27/2023	300	10.4	1.1
GEG	HOSE	13,300	18,900	11/23/2023	208	18.8	1.6
MWG	HOSE	42,500	65,900	11/17/2023	356	165.2	2.5
SIP	HOSE	58,600	83,400	11/17/2023	1,123	9.7	3.1
DPM	HOSE	33,750	35,000	11/15/2023	900	13.1	1.2
SAB	HOSE	65,500	88,050	11/15/2023	5,639	17.7	3.7
VCB	HOSE	84,200	87,300	11/14/2023	37,497	13.0	2.2
STK	HOSE	26,000	34,450	11/13/2023	82	19.3	1.3
TCB	HOSE	30,850	45,100	11/10/2023	18,401	7.0	1.0
FMC	HOSE	46,400	59,400	11/7/2023	272	10.4	1.3
DCM	HOSE	32,450	38,900	10/25/2023	1,823	11.3	1.9
KDH	HOSE	31,400	40,900	10/23/2023	1,008	29.1	2.1
VCG	HOSE	24,400	33,000	10/18/2023	492	30.9	1.7
VRE	HOSE	23,650	39,400	10/16/2023	4,036	22.7	2.6
POW	HOSE	11,600	14,800	9/22/2023	1,817	23.6	1.1
VPB	HOSE	19,400	24,400	9/21/2023	14,007	11.8	1.0
ANV	HOSE	32,200	44,600	9/20/2023	574	10.3	1.7
BSR	UPCOM	18,899	20,200	8/30/2023	7,288	8.7	1.1
VNM	HOSE	70,000	73,100	8/25/2023	9,365	16.3	4.9
MSH	HOSE	37,200	49,350	8/23/2023	270	13.7	2.0
GAS	HOSE	78,300	111,000	8/17/2023	13,268	16.2	3.2
DGW	HOSE	53,200	50,800	8/14/2023	440	18.8	3.1
IDC	HNX	50,700	48,527	8/3/2023	48,527	6.1	2.8
PNJ	HOSE	80,000	89,000	8/3/2023	1,729	12.2	3.0
NT2	HOSE	24,750	32,500	8/2/2023	671	13.9	2.1
STB	HOSE	27,850	38,000	7/14/2023	7,259	9.9	1.6
PLX	HOSE	35,650	45,100	7/5/2023	3,513	18.3	2.5
ACB	HOSE	22,400	25,400	6/30/2023	14,955	6.6	1.3
CTG	HOSE	26,850	39,700	6/13/2023	19,121	10.0	1.5
MBB	HOSE	18,150	27,200	6/13/2023	21,242	5.8	1.2
HDB	HOSE	18,750	23,170	6/13/2023	10,216	6.2	1.3
TPB	HOSE	17,350	24,000	6/13/2023	6,732	5.7	1.0
OCB	HOSE	13,900	22,700	6/13/2023	4,354	7.2	1.1
VIB	HOSE	19,200	29,300	6/13/2023	9,378	6.6	1.5
LPB	HOSE	16,200	18,800	6/13/2023	4,925	6.6	1.1
MSB	HOSE	12,950	21,900	6/13/2023	4,803	9.1	1.4
SHB	HOSE	11,150	15,600	6/13/2023	8,035	6.0	0.9
DHG	HOSE	100,500	111,600	6/13/2023	1,061	13.8	3.0
IMP	HOSE	55,200	68,000	6/13/2023	286	15.9	2.2
QTP	UPCOM	14,578	23,900	6/13/2023	1,300	8.3	1.6
PVS	HNX	39,500	30,700	6/13/2023	1,059	16.8	1.2
MPC	UPCOM	17,815	19,200	6/13/2023	597	12.9	1.3
VHM	HOSE	41,000	83,100	6/13/2023	29,034	12.5	2.3
KBC	HOSE	32,450	32,000	6/13/2023	2,073	11.9	1.3
HPG	HOSE	27,500	35,400	6/13/2023	7,698	16.6	1.2
SBT	HOSE	13,700	16,700	6/13/2023	827	15.7	1.1
PVI	HNX	45,000	47,002	12/19/2022	996	13.8	1.3
BMI	HOSE	21,150	25,190	12/19/2022	427	9.0	1.0
BVH	HOSE	40,050	70,900	12/19/2022	2,967	17.7	2.3

VHC	HOSE	75,800	69,000	12/19/2022	1,510	8.4	1.5
SZC	HOSE	43,450	42,700	12/19/2022	585	7.5	2.6
GVR	HOSE	20,350	29,755	12/19/2022	5,521	27.8	2.1
LHG	HOSE	30,150	42,250	12/19/2022	653	3.5	1.2
PVT	HOSE	25,900	26,900	12/19/2022	831	14.1	1.2
TRA	HOSE	79,500	117,400	12/19/2022	349	13.9	2.8

資料來源: PHFM 收集

*若除權交易日發生在報告日後將影響目標價

分析師認證

這份報告由 Pham Quang Chuong - 富鑫證券股份公司研究員製作。負責籌備本研究報告之全部或部份內容之研究分析師、策略分析師、研究人員以茲聲明，任何研究分析師、策略分析師、研究人員在於本研究報告所提出之觀點，皆精確反映出其對於該發行機構與證券之個人意見。各研究分析師、策略分析師、研究人員均保證，其報酬在過去與未來，絕對沒有任何一部分是直接或間接與研究分析師、策略分析師、研究人員在此研究報告中所呈現之特定推薦或觀點有關。

評等指標定義

加碼= 預估其未來之潛在上漲空間大於10%。

觀望= 預估其未來之潛在漲跌空間將在下上10%之間。

減碼= 預估其未來之潛在下跌空間大於10%。

未評等= 本股票並不在富鑫證券之評等涵蓋範圍，或者尚未上市。

績效表現根據12個月的總回報(包含股息)所評定。

富鑫證券股份公司

地址：21st Floor, Phu My Hung Building, 08 Hoang Van Thai Street, Tan Phu Ward, District 7, HCMC.

電話號碼：(84-28) 5 413 5479

傳真號碼：+84 28 5413 5473

胡志明市

富美興交易室

地址：Ground Floor, CR2-08, 107 Ton Dat Tien, Tan Phu Ward, District 7, Ho Chi Minh City

電話號碼：(84-28) 5 413 5478

傳真號碼：+84 28 5413 5473

Tan Binh 分行

地址：Park Legend Building, 251 Hoang Van Thu Street, Ward 2, Tan Binh District, HCMC

電話號碼：(84-28) 3813 2401

傳真號碼：(84-28) 3813 2415

第三郡分行

地址：4th & 5th Floor, D&D Tower, 458 Nguyen Thi Minh Khai, Ward 2, District 3, HCMC

電話號碼：(84-28) 382 08068

傳真號碼：(84-28) 3820 8206

第一郡分行

地址：Room 1003A, 10th Floor, No. 81-83-83B-85 Ham Nghi Street, Nguyen Thai Binh Ward, District 1, HCMC

電話號碼：(84-28) 3 535 6060

傳真號碼：(84-28) 3 535 2912

河內市

Ha Noi 分行

地址：5th Floor, Vinafor Building, No.127 Lo Duc, Dong Mac Ward, Hai Ba Trung District, Ha Noi

電話號碼：(84-24) 3 933 4566

傳真號碼：(84-24) 3 933 4820

Thanh Xuan 分行

地址：5th Floor, UDIC Complex Building, N04 Hoang Dao Thuy, Trung Hoa Ward, Cau Giay District, Ha Noi

電話號碼：(84-24) 6 250 9999

傳真號碼：(84-24) 6 250 6666

海防市

海防分行

地址：2nd Floor, Eliteco Building No.18 Tran Hung Dao, Hoang Van Thu Ward, Hong Bang District, Hai Phong

電話號碼：(84-225) 384 1810

傳真號碼：(84-225) 384 1801