

越股行情

06/12/2023	HOSE		VN30		HNX	
收盤價	1,126.43	0.94%	1,109.27	0.80%	233.63	0.99%
成交股數(百萬股)	854.22	3.55%	209.63	10.53%	109.80	16.44%
撮合股數(百萬股)	777.02	3.09%	157.33	1.42%	101.79	10.79%
與最近 20 日之平均比較	779.25	-0.29%	177.66	-11.44%	101.63	0.16%
成交值(十億越盾)	18,035	5.48%	6,013	8.13%	2,115	2.37%
撮合成交值(十億越盾)	15,882	2.35%	4,405	-5.02%	2,025	0.03%
與最近 20 日之平均比較	15,842	0.25%	5,051	-12.79%	1,985	2.02%
上漲家數	359	63%	27	90%	105	45%
下跌家數	122	21%	1	3%	62	27%
持平家數	92	16%	2	7%	65	28%

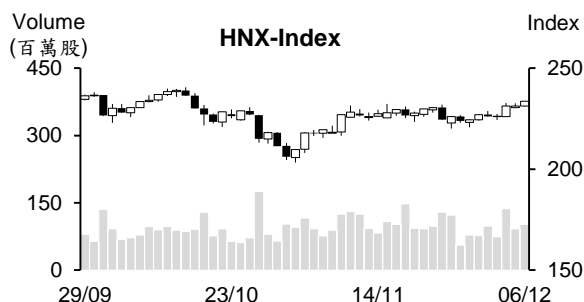

市場概況

今日(12月6日)越股回升，兩大指數最終以當天最高點作收。中小型水產、營建、畜牧及塑膠類股收到投資人之關注，指數多數交易時間處於狹幅區間游走。值得注意的是，雖然外資維持減碼，但國內投資人的買盤進場意願明顯提升，帶動其他類股也上漲，量能同步擴增高出最近平均水位。

技術分析

VN 指數上漲，量能維持高出最近十日平均成交量，這意味著資金在逐漸湧入股市。MA5、20 及 50 均線在 MA200 均線附近會合，指數可能持續在 1,073 至 1,132 點區間游走。由於指數突破 MA20 壓力，以及 MA5 與 MA20 出現黃金交叉，顯示指數有機會向上測試區間上緣(1,132 點)；河內部分，HNX 指數也上漲。指數守穩在 MA5 之上，配合 MA5 向上與 MA20 交叉，顯示指數有機會向上測試 235 – 240 點(MA100)。整體而言，指數處於狹幅區間游走，然上漲動能在增強。操作建議投資人可採取 T+日交易，基本面佳、前景看好及吸引資金之股票為投資標的。

建議股名單: SAB (加碼)

觀察股名單: HUT、NDN

(請參考第 2 頁)

當日調整股名單

次號	股票代碼	評等	評等日	現時價格	買入區間	持股表現	目標價	預期獲利	停損價	預期損失	備註
1	SAB	加碼	07/12/23	65.2	65.2	0.0%	75	15%	60.4	-7.4%	SAB 在橫向游走後有機會展開反彈走勢。

次號	股票代碼	評等	評等日	現時價格	支撐/壓力	停損	技術指標
1	HUT	觀察買進	07/12/23	21.3	23.2-24	20	HUT 帶量突破 MA50，近期量能擴增，該股可能展開新上升走勢→投資可在 20.8-21 區間買進。
2	NDN	觀察買進	07/12/23	10	11.1-11.7	9.5	NDN 突破會合的 MA 均線，量能同步擴增→該股可能展開反彈走勢→投資可在 9.8-9.9 區間買進。

投資組合部位

次號	股票代碼	評等	評等日	現時價格	買入區間	持股表現	目標價	預期獲利	停損價	預期損失	備註
1	TCM	加碼	08/11/23	41.35	41.7	-0.8%	44.5	6.7%	40.3	-3.4%	
2	MSN	加碼	15/11/23	62.1	62.6	-0.8%	70.3	12.3%	59	-6%	
3	HDG	加碼	23/11/23	29.3	28.2	3.9%	31.9	13.1%	27	-4%	
4	DHT	加碼	27/11/23	23	23	0.0%	27.3	18.7%	21.5	-7%	
5	VRE	加碼	29/11/23	22.9	22.8	0.4%	25.1	10.1%	22	-4%	
6	DRC	加碼	30/11/23	23.65	23.15	2.2%	24.8	7%	22.3	-4%	
7	FPT	加碼	01/12/23	95	91.9	3.4%	100.8	10%	89	-3%	
8	VNM	加碼	04/12/23	68.5	68.4	0.1%	73.2	7%	65.9	-4%	
9	STB	加碼	05/12/23	28.1	28.2	-0.4%	30.7	9%	27	-4%	
10	PTB	加碼	06/12/23	59	58.6	0.7%	63	8%	56.3	-4%	

銀行存款利率持續下降

據更新存款利率一欄表顯示，較多銀行拆款利率持續下降。Eximbank 將 6 個月及 12 個月之年存款利率均調降 0.1%至 4.9% 及 5.5%。1 個月至 2 個月及 3 個月之年存款利率則維持在 3.6%-3.7% 及 3.9%、9 個月及 15 個月之年存款利率分別為 5.3%及 5.6%。18 個月至 36 個月的年存款利率分別為 5.7% (目前為 Eximbank 之最高)。

自 12 月初至今，Eximbank、HDBank 及 Techcombank 已調降存款利率。國營銀行及部分商業銀行也調降存款利率 (降幅為 10-30 個基點)。Agribank、Vietcombank、VietinBank 及 BIDV 的存款利率調降至歷史最低，使 12 個月的年存款利率僅為 4.3%-4.8%。

僅有少數銀行的存款利率維持在逾 6% (採用於 12 個月以上期限)。其中，HDBank 存款存款利率最高 (6.5%)，採用於 18 個月期限。

11 月近 20 萬個國內投資人的證券交易帳戶持續關閉

據越南集保中心 (VSD) 之統計數據顯示，國內投資人證券交易帳戶連續兩個月縮減，使 11 月底累計證券交易帳戶為 720 萬多，較 10 月底減少 193,045 個。11 月個人證券交易帳戶減少 193,205 至 719 萬個，然國內法人的新開立證券帳戶為 160，累計國內法人的證券交易帳戶增加至 16,045 個。

11 月外國投資人的新開立帳戶為 244 個，較 10 月略微縮減。其中自然人與法人的新開立帳戶分別為 233 個及 11 個。截至 11 月底為止，外國投資人的證券帳戶為 45,196 個。

農作物種植產業的出口值創下歷史新高

截至今年 11 月底為止，農產製品之出口值逾 243 億美元，較去年同期成長 17%左右。北越農作物種植產業的產量及價值對農產製品的出口 (特別是大米及蔬果) 具有較大貢獻。

2023 年大米及蔬果的出口值及出口量最高。其中蔬果出口值為 53 億多美元 (較去年同期成長近 75%)，大米出口量增長逾 16%至 770 萬多噸、出口值亦增長逾 36%至 44 億美元。

資料來源：Cafef、Vietstock

2023 年 11 月 HPG 鋼材銷售量逾 70 萬噸，創下 20 個月以來之最高

2023 年 11 月和發鋼鐵集團-Hoa Phat (HoSE: HPG) 之粗鋼產量較 10 月維持在 62.3 萬噸。HRC、建築鋼材、優質鋼材及鋼胚銷售量加總為 70.9 萬噸，較 10 月及去年同期分別增長 12%及 60%。

今年前十一個月 HPG 粗鋼產量縮減 14%至 600 萬噸。各類鋼材銷售量亦縮減 10%至 596 萬噸。其中，建築鋼材及優質鋼下降 15%至 330 萬噸。國內鋼胚銷售量及外銷量為 10.9 萬噸。HRC 及鍍鋅鋼板銷售量均增長 2% 至 250 萬多噸及 30.4 萬噸。鋼管銷售量則縮減 11%至 61.6 萬噸。

Vinh Hoan 公司即將發行 3,700 萬多股來發放股息 (比率為 20%)

Vinh Hoan 股份公司 (HoSE: VHC) 董事會剛通過 2022 年股票股利 (比率為 20%) 方案。VHC 將發行 3,740 萬股來發放股利。預期在發放股利後，公司註冊資本將由 1.87 兆越盾增加逾 3,740 億越盾至 2.244 兆越盾。

VHC 已於 2022 年 10 月 28 日預支 2022 年現金股息 (比率為 20%)。總計，2022 年股息比率共為 40%，為自 2019 年以來之最高。

今年 10 月 VHC 營收較去年同期萎縮 26%至 7,480 億越盾，主因於鱈魚 (Tra 魚) 營收縮減 26%至 4,450 億越盾。今年前十個月 VHC 營收總額亦萎縮近 30%至 8.303 兆越盾，達成年度計劃的 72%。

今年前十個月 TLG 獲利萎縮 17%至 3,480 億越盾

2023 年前十個月天龍集團 (HoSE : TLG) 營收淨額略微增加至 3.036 兆越盾。淨利潤由去年同期的 12%提升至 16%。然銷售費用及行政管理費用上升 9%至 9,100 億越盾，佔 10 個月營收的近 30%。

公司計畫 2023 年營收將成長 14%至 4 兆越盾、稅後盈餘將維持在 4,000 億越盾以及淨利潤率為 10%。總計，今年前十個月公司營收及獲利分別達成年度計劃的 76%及 87%。

NSC 將發放股息 (比率為 20%)

據越南樹苗公司-Vinaseed (HoSE: NSC) 之公佈，除權交易日為 2023 年 12 月 19 日。公司計劃將於 2024 年 1 月 19 日發放 2022 年第二次現金股息 (比率為 20%)。以近 1,800 萬流通股，預期公司支付的股息金額逾 350 億越盾。2022 年現金股息比率共為 40%。第一次支付的股息金額為 350 億多越盾 (比率為 20%)。

資料來源：Cafef、Vietstock

市場統計

撮合統計

推升指數的前五名股票

HOSE				HNX			
股票代碼	收盤價 (越盾)	漲跌 %	影響指數 %	股票代碼	收盤價 (VND)	漲跌 %	影響指數 %
VCB	85,900	0.59%	0.06%	HUT	21,300	4.93%	0.29%
BCM	66,000	4.27%	0.06%	CEO	23,600	3.51%	0.13%
HPG	27,600	1.28%	0.05%	SHS	19,700	1.55%	0.08%
BID	40,000	0.88%	0.04%	PTI	56,000	4.48%	0.06%
VPB	19,400	1.31%	0.04%	IDC	51,100	0.79%	0.04%

拖累指數的前五名股票

HOSE				HNX			
股票代碼	收盤價 (越盾)	漲跌 %	影響指數 %	股票代碼	收盤價 (越盾)	漲跌 %	影響指數 %
STG	46,500	-5.10%	-0.01%	VIF	17,200	-4.44%	-0.09%
PDN	92,500	-6.57%	-0.01%	CDN	26,000	-2.99%	-0.03%
VHM	40,450	-0.12%	0.00%	THD	35,200	-0.56%	-0.02%
REE	58,800	-0.84%	0.00%	DTK	11,500	-0.86%	-0.02%
VSH	44,800	-1.32%	0.00%	KSV	30,500	-0.97%	-0.02%

前五名成交量

HOSE				HNX			
股票代碼	收盤價 (越盾)	漲跌 %	成交量 (股)	股票代碼	收盤價 (越盾)	漲跌 %	成交量 (千股)
HAG	12,600	5.88%	34,478,441	CEO	23,600	3.51%	20,791,558
VND	22,750	0.89%	30,767,131	SHS	19,700	1.55%	17,675,431
VIX	18,050	1.98%	29,391,050	HUT	21,300	4.93%	10,505,666
DXG	21,300	0.95%	24,913,790	TIG	11,300	5.61%	5,138,765
NVL	18,300	0.55%	24,856,147	PVS	40,200	0.50%	4,775,221

前五名成交值

HOSE				HNX			
股票代碼	收盤價 (越盾)	漲跌 %	成交值 (十億越盾)	股票代碼	收盤價 (越盾)	漲跌 %	成交值 (十億越盾)
VND	22,750	0.89%	699.4	CEO	23,600	3.51%	484.5
DIG	27,250	2.83%	634.1	SHS	19,700	1.55%	344.6
SSI	33,600	0.90%	602.0	HUT	21,300	4.93%	221.5
DXG	21,300	0.95%	526.4	PVS	40,200	0.50%	189.9
VIX	18,050	1.98%	523.9	IDC	51,100	0.79%	184.2

議價交易

前五名股

HOSE			HNX		
股票代碼	成交量 (股)	成交值 (十億越盾)	股票代碼	成交量 (股)	成交值 (十億越盾)
TCB	34,141,303	991.65	EVS	6,970,000	62.73
MSN	3,036,000	186.41	PVS	400,000	17.60
KDC	2,190,000	137.95	TV3	471,000	5.46
FPT	885,400	89.62	GKM	96,000	3.16
VPB	4,346,407	83.62	ALT	55,000	0.69

外資交易行情 (股票)

證交所	買進成交量 (百萬股)	買進金額 (十億越盾)	賣出成交量 (百萬股)	賣出金額 (十億越盾)	淨買/賣成 交易 (百萬股)	淨買/賣超值 (十億越盾)
HOSE	46.06	1,271.59	62.45	1,820.20	(16.39)	(548.61)
HNX	0.93	40.00	1.83	47.26	(0.90)	(7.26)
總計	46.99	1,311.59	64.28	1,867.46	(17.29)	(555.87)

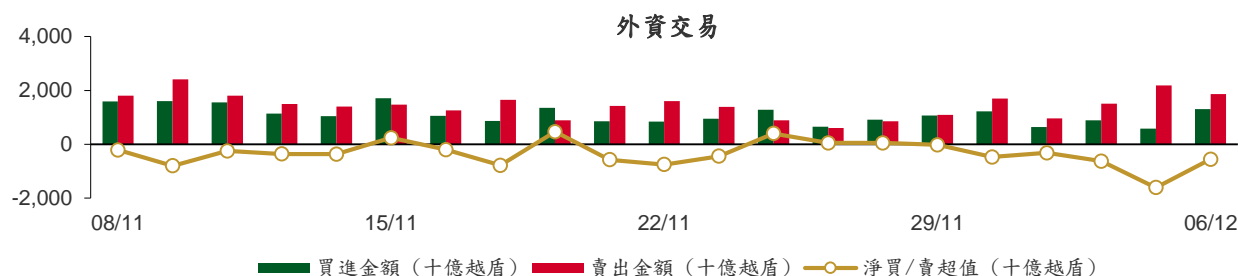

前五名買進

HOSE				HNX			
股票代碼	收盤價 (越盾)	成交量 (股)	成交值 (十億越盾)	股票代碼	收盤價 (越盾)	成交量 (股)	成交值 (十億越盾)
SSI	33,600	4,023,800	135.39	PVS	40,200	515,300	20.60
VHC	75,900	1,666,600	123.88	IDC	51,100	359,600	18.43
TCB	30,400	3,000,000	92.86	CEO	23,600	12,000	0.28
FPT	95,000	860,339	87.24	SHS	19,700	5,200	0.10
VPB	19,400	2,982,043	57.70	VCS	56,700	1,500	0.08

前五名賣出

HOSE				HNX			
股票代碼	收盤價 (越盾)	成交量 (股)	成交值 (十億越盾)	股票代碼	收盤價 (越盾)	成交量 (股)	成交值 (十億越盾)
VHM	40,450	6,852,740	274.50	SHS	19,700	744,128	14.47
SSI	33,600	3,214,745	108.07	IDC	51,100	276,400	14.11
VND	22,750	4,611,723	104.74	CEO	23,600	601,848	13.98
TCB	30,400	3,000,000	92.86	TNG	19,400	112,910	2.16
FPT	95,000	861,100	87.31	PVS	40,200	31,040	1.23

前五名淨買超

HOSE				HNX			
股票代碼	收盤價 (越盾)	淨買成交量 (股)	淨買超值 (十億越盾)	股票代碼	收盤價 (越盾)	淨買成交量 (股)	淨買超值 (十億越盾)
VHC	75,900	1,393,900	103.32	PVS	40,200	484,260	19.37
SSI	33,600	809,055	27.32	IDC	51,100	83,200	4.32
HPG	27,600	915,799	25.16	VCS	56,700	1,500	0.08
DGC	98,000	250,800	24.54	EVS	9,100	9,100	0.08
ASM	9,890	1,716,500	16.80	PVG	9,200	7,000	0.06

前五名淨賣超

HOSE				HNX			
股票代碼	收盤價 (越盾)	淨賣成交量 (股)	淨賣超值 (十億越盾)	股票代碼	收盤價 (越盾)	淨賣成交量 (股)	淨賣超值 (十億越盾)
VHM	40,450	(6,100,640)	(244.28)	SHS	19,700	(738,928)	(14.37)
VND	22,750	(3,767,328)	(85.56)	CEO	23,600	(589,848)	(13.70)
FUEFVND	25,360	(3,010,900)	(76.03)	TNG	19,400	(108,610)	(2.08)
VNM	68,500	(762,739)	(52.07)	DTD	25,600	(7,198)	(0.18)
STB	28,100	(1,640,600)	(45.77)	TIG	11,300	(16,000)	(0.18)

ETF 交易

價格統計					外資交易			
ETF 代碼	收盤價 (越盾)	漲跌 (%)	成交量 (股)	成交值 (十億越盾)	ETF 代碼	買進金額 (十億越盾)	賣出金額 (十億越盾)	淨超值 (十億越盾)
E1FVN30	19,070	0.6%	648,055	12.35	E1FVN30	10.75	11.02	(0.28)
FUEMAV30	13,140	0.7%	13,700	0.18	FUEMAV30	0.15	0.11	0.04
FUESSV30	13,680	0.2%	84,900	1.16	FUESSV30	1.13	0.02	1.11
FUESSV50	16,900	0.0%	8,200	0.14	FUESSV50	0.03	0.00	0.03
FUESSVFL	18,270	1.1%	74,000	1.35	FUESSVFL	0.02	0.94	(0.92)
FUEFVND	25,360	0.6%	3,478,797	87.82	FUEFVND	10.67	86.70	(76.03)
FUEVN100	15,050	0.5%	126,500	1.90	FUEVN100	1.55	0.63	0.91
FUEIP100	8,360	-0.5%	1,500	0.01	FUEIP100	0.00	0.00	0.00
FUEKIV30	7,300	0.7%	510,600	3.48	FUEKIV30	0.07	0.00	0.06
FUEDCMID	10,790	0.7%	19,700	0.21	FUEDCMID	0.00	0.18	(0.18)
FUEKIVFS	10,450	0.5%	200	0.00	FUEKIVFS	0.00	0.00	0.00
FUEMAVND	10,690	1.2%	100	0.00	FUEMAVND	0.00	0.00	0.00
FUEFCV50	13,150	-1.1%	5,900	0.08	FUEFCV50	0.00	0.00	0.00
FUEBFVND	12,510	0.0%	0	0.00	FUEBFVND	0.00	0.00	0.00
總計			4,972,152	108.68	總計	24.37	99.62	(75.24)

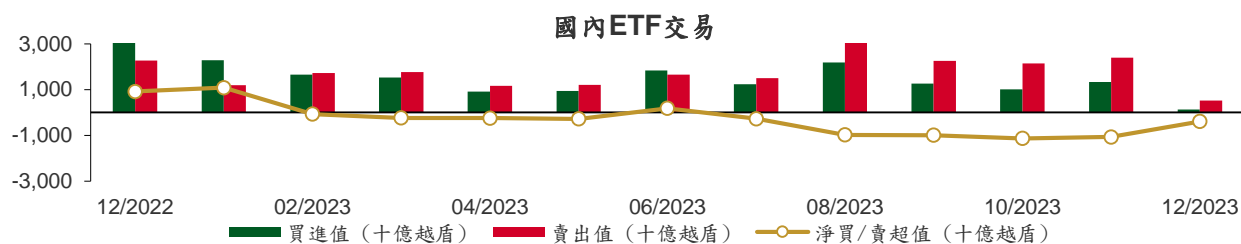

從2022年12月1日至2023年12月6日國內ETF價格變動

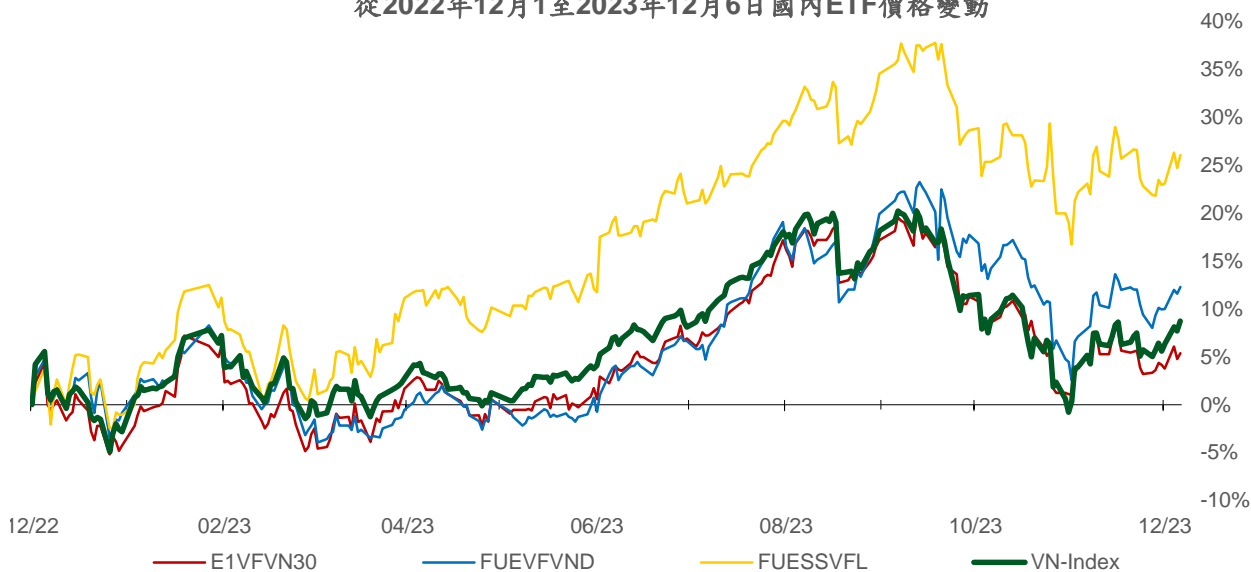

權證資訊

權證代碼(*)	收盤價 (越盾)	漲跌 (%)	成交量	到期的 天數	標的股 票之價 格 (越盾)	權證理論 價格 (越盾) (**)	與收盤價 的差異 (越盾)	履約價 格(越盾)	行使比 例 n:1	最後交易日
CACB2303	360	2.9%	10,600	54	22,300	209	(151)	22,500	4.0	29/01/2024
CACB2304	1,260	0.8%	2,110	292	22,300	650	(610)	23,000	3.0	23/09/2024
CACB2305	610	-1.6%	2,490	306	22,300	269	(341)	24,000	6.0	07/10/2024
CFPT2304	2,380	4.4%	28,370	8	95,000	2,412	32	71,170	9.9	14/12/2023
CFPT2305	3,000	1.4%	3,620	131	95,000	2,875	(125)	67,210	9.9	15/04/2024
CFPT2307	2,170	-0.5%	27,510	54	95,000	2,063	(107)	79,070	7.9	29/01/2024
CFPT2308	2,050	2.0%	21,420	47	95,000	1,932	(118)	80,060	7.9	22/01/2024
CFPT2309	2,540	0.0%	1,460	148	95,000	2,076	(464)	80,060	7.9	02/05/2024
CFPT2310	2,580	-1.2%	170	239	95,000	1,781	(799)	84,510	7.9	01/08/2024
CFPT2311	1,040	-1.0%	18,160	99	95,000	848	(192)	88,960	9.9	14/03/2024
CFPT2312	2,300	0.0%	0	62	95,000	1,165	(1,135)	91,530	4.9	06/02/2024
CFPT2313	1,430	1.4%	10,350	245	95,000	551	(879)	100,000	10.0	07/08/2024
CFPT2314	1,940	-0.5%	5,200	398	95,000	785	(1,155)	100,000	10.0	07/01/2025
CFPT2315	3,070	0.3%	5,110	138	95,000	2,041	(1,029)	80,000	8.0	22/04/2024
CHDB2303	460	15.0%	11,550	15	18,600	340	(120)	17,500	3.5	21/12/2023
CHDB2304	810	8.0%	4,050	106	18,600	376	(434)	18,280	3.5	21/03/2024
CHDB2305	650	4.8%	1,550	78	18,600	299	(351)	18,470	3.5	22/02/2024
CHDB2306	930	0.0%	0	201	18,600	367	(563)	19,340	3.5	24/06/2024
CHPG2307	1,260	5.0%	22,120	22	27,600	1,249	(11)	22,670	4.0	28/12/2023
CHPG2309	1,630	3.8%	95,570	168	27,600	1,729	99	24,000	3.0	22/05/2024
CHPG2312	1,030	6.2%	76,540	22	27,600	985	(45)	23,780	4.0	28/12/2023
CHPG2313	1,340	4.7%	69,770	84	27,600	1,231	(109)	23,330	4.0	28/02/2024
CHPG2314	3,300	2.5%	3,980	83	27,600	3,244	(56)	21,450	2.0	27/02/2024
CHPG2315	1,550	0.0%	0	197	27,600	847	(703)	27,780	4.0	20/06/2024
CHPG2316	1,240	1.6%	11,080	288	27,600	921	(319)	28,890	4.0	19/09/2024
CHPG2317	740	4.2%	30,670	78	27,600	628	(112)	26,890	4.0	22/02/2024
CHPG2318	620	3.3%	4,990	107	27,600	465	(155)	29,220	4.0	22/03/2024
CHPG2319	870	4.8%	1,700	201	27,600	627	(243)	30,110	4.0	24/06/2024
CHPG2320	580	-24.7%	16,710	8	27,600	524	(56)	27,000	2.0	14/12/2023
CHPG2321	1,800	4.1%	30,820	131	27,600	1,512	(288)	24,500	3.0	15/04/2024
CHPG2322	1,910	-2.1%	6,350	222	27,600	1,366	(544)	30,000	2.0	15/07/2024
CHPG2324	530	6.0%	80,700	28	27,600	556	26	26,000	4.0	03/01/2024
CHPG2325	460	9.5%	158,450	54	27,600	460	(0)	27,500	4.0	29/01/2024
CHPG2326	770	1.3%	84,540	148	27,600	760	(10)	27,500	4.0	02/05/2024
CHPG2327	730	-13.1%	19,000	47	27,600	546	(184)	29,000	2.0	22/01/2024
CHPG2328	1,700	2.4%	240	148	27,600	1,300	(400)	28,500	2.0	02/05/2024
CHPG2329	2,170	0.0%	5,040	239	27,600	1,624	(546)	29,000	2.0	01/08/2024
CHPG2330	380	-25.5%	26,350	99	27,600	401	21	31,000	3.0	14/03/2024
CHPG2331	850	-1.2%	20,670	306	27,600	697	(153)	28,000	6.0	07/10/2024
CHPG2332	900	2.3%	13,980	337	27,600	701	(199)	28,500	6.0	07/11/2024
CHPG2333	870	-2.3%	10,150	365	27,600	700	(170)	29,000	6.0	05/12/2024
CHPG2334	680	0.0%	5,860	398	27,600	529	(151)	29,500	8.0	07/01/2025
CHPG2335	770	4.1%	80	57	27,600	521	(249)	27,110	4.0	01/02/2024
CHPG2336	1,110	0.0%	0	148	27,600	691	(419)	28,110	4.0	02/05/2024
CHPG2337	1,210	0.0%	0	210	27,600	686	(524)	29,670	4.0	03/07/2024
CHPG2338	1,460	0.0%	0	302	27,600	844	(616)	30,000	4.0	03/10/2024
CHPG2339	4,350	0.0%	0	393	27,600	1,971	(2,379)	30,220	2.0	02/01/2025
CHPG2340	2,260	0.0%	0	138	27,600	1,429	(831)	25,000	3.0	22/04/2024
CMBB2305	470	9.3%	1,720	22	18,100	436	(34)	14,420	8.5	28/12/2023
CMBB2306	1,500	2.7%	10,780	168	18,100	1,288	(212)	16,970	1.7	22/05/2024
CMBB2308	260	4.0%	22,780	54	18,100	174	(86)	18,500	4.0	29/01/2024
CMBB2309	450	2.3%	4,310	148	18,100	273	(177)	19,000	4.0	02/05/2024
CMBB2310	450	0.0%	30	47	18,100	227	(223)	19,000	2.0	22/01/2024

本日報由富鑫證券股份有限公司研究部發佈，以上所有資訊乃源於可靠之消息來源，但由於證券市場瞬息萬變且受許多不可預測之因素影響，投資人應審慎投資、自負風險。

CMBB2311	950	-1.0%	200	148	18,100	545	(405)	19,000	2.0	02/05/2024
CMBB2312	1,240	1.6%	200	239	18,100	663	(577)	19,500	2.0	01/08/2024
CMBB2313	330	-31.3%	2,040	99	18,100	153	(177)	21,000	2.0	14/03/2024
CMBB2314	590	1.7%	90	245	18,100	295	(295)	20,000	4.0	07/08/2024
CMBB2315	840	1.2%	910	398	18,100	435	(405)	20,000	4.0	07/01/2025
CMBB2316	790	0.0%	0	148	18,100	153	(637)	18,000	10.0	02/05/2024
CMSN2302	1,600	5.3%	410	168	62,100	824	(776)	66,000	6.0	22/05/2024
CMSN2305	270	-20.6%	6,060	84	62,100	75	(195)	76,790	10.0	28/02/2024
CMSN2306	220	0.0%	1,030	78	62,100	40	(180)	80,000	10.0	22/02/2024
CMSN2307	540	1.9%	13,490	201	62,100	162	(378)	83,000	10.0	24/06/2024
CMSN2309	80	-72.4%	99,710	54	62,100	7	(73)	85,000	8.0	29/01/2024
CMSN2310	120	-62.5%	8,960	47	62,100	7	(113)	83,000	8.0	22/01/2024
CMSN2311	480	4.4%	6,150	239	62,100	179	(301)	88,500	8.0	01/08/2024
CMSN2312	180	-64.7%	6,690	62	62,100	1	(179)	98,100	5.0	06/02/2024
CMSN2313	680	1.5%	2,340	306	62,100	346	(334)	80,000	10.0	07/10/2024
CMSN2314	220	-31.3%	510	57	62,100	24	(196)	79,000	10.0	01/02/2024
CMSN2315	420	0.0%	2,720	148	62,100	108	(312)	82,000	10.0	02/05/2024
CMSN2316	1,100	0.0%	0	302	62,100	272	(828)	83,980	10.0	03/10/2024
CMSN2317	1,770	0.0%	0	393	62,100	415	(1,355)	86,870	8.0	02/01/2025
CMWG2304	400	5.3%	6,980	22	40,950	372	(28)	33,680	19.8	28/12/2023
CMWG2305	2,180	3.3%	11,920	168	40,950	1,921	(259)	35,660	4.0	22/05/2024
CMWG2307	140	-41.7%	18,080	54	40,950	47	(93)	50,000	8.0	29/01/2024
CMWG2308	190	-50.0%	13,450	47	40,950	33	(157)	52,000	5.0	22/01/2024
CMWG2309	380	-15.6%	14,860	148	40,950	196	(184)	54,000	5.0	02/05/2024
CMWG2310	650	10.2%	53,840	239	40,950	365	(285)	54,500	5.0	01/08/2024
CMWG2311	210	-63.8%	11,860	62	40,950	17	(193)	58,900	3.0	06/02/2024
CMWG2312	700	-9.1%	350	139	40,950	227	(473)	56,000	3.0	23/04/2024
CMWG2313	730	10.6%	202,730	245	40,950	462	(268)	50,000	6.0	07/08/2024
CMWG2314	610	8.9%	133,900	398	40,950	387	(223)	52,000	10.0	07/01/2025
CMWG2315	550	3.8%	2,490	148	40,950	92	(458)	48,890	20.0	02/05/2024
CMWG2316	780	2.6%	2,520	259	40,950	574	(206)	48,000	6.0	21/08/2024
CMWG2317	740	0.0%	0	138	40,950	247	(493)	50,000	6.0	22/04/2024
CNVL2303	900	-2.2%	2,220	106	18,300	736	(164)	17,330	4.0	21/03/2024
CNVL2304	750	2.7%	7,730	16	18,300	719	(31)	15,560	4.0	22/12/2023
CNVL2305	1,430	0.0%	0	201	18,300	1,002	(428)	17,000	4.0	24/06/2024
CPDR2303	2,540	7.2%	94,430	106	28,800	2,380	(160)	19,890	4.0	21/03/2024
CPDR2304	2,710	7.5%	26,480	16	28,800	2,706	(4)	18,000	4.0	22/12/2023
CPDR2305	2,780	5.3%	5,260	201	28,800	2,518	(262)	20,220	4.0	24/06/2024
CPOW2303	60	-72.7%	2,920	15	11,550	0	(60)	15,330	2.0	21/12/2023
CPOW2304	140	-50.0%	1,000	106	11,550	11	(129)	16,330	2.0	21/03/2024
CPOW2305	140	-50.0%	10	78	11,550	17	(123)	15,000	2.0	22/02/2024
CPOW2306	350	0.0%	270	201	11,550	72	(278)	16,000	2.0	24/06/2024
CPOW2307	30	-86.4%	18,100	8	11,550	0	(30)	13,500	2.0	14/12/2023
CPOW2308	310	3.3%	61,030	131	11,550	149	(161)	12,000	5.0	15/04/2024
CPOW2309	350	0.0%	0	161	11,550	112	(238)	14,500	2.0	15/05/2024
CPOW2310	200	-60.0%	1,760	47	11,550	32	(168)	14,000	1.0	22/01/2024
CPOW2311	120	-74.5%	2,550	62	11,550	9	(111)	15,500	1.0	06/02/2024
CPOW2312	500	2.0%	31,350	57	11,550	172	(328)	12,220	2.0	01/02/2024
CPOW2313	1,000	0.0%	0	210	11,550	346	(654)	12,890	2.0	03/07/2024
CPOW2314	1,280	0.0%	0	302	11,550	435	(845)	13,110	2.0	03/10/2024
CPOW2315	1,450	0.0%	0	393	11,550	489	(961)	13,460	2.0	02/01/2025
CSHB2301	730	0.0%	48,580	57	11,000	252	(478)	11,330	2.0	01/02/2024
CSHB2302	1,090	-0.9%	35,250	148	11,000	333	(757)	12,000	2.0	02/05/2024
CSHB2303	1,320	0.0%	0	209	11,000	379	(941)	12,350	2.0	02/07/2024
CSHB2304	740	1.4%	14,040	210	11,000	198	(542)	11,670	5.0	03/07/2024
CSHB2305	760	-3.8%	21,530	302	11,000	191	(569)	12,560	5.0	03/10/2024
CSHB2306	1,940	0.0%	0	393	11,000	558	(1,382)	12,780	2.0	02/01/2025
CSTB2305	230	4.6%	4,900	22	28,100	151	(79)	29,110	5.0	28/12/2023
CSTB2306	1,600	0.0%	23,500	168	28,100	1,248	(352)	30,000	2.0	22/05/2024

CSTB2309	110	-56.0%	101,350	22	28,100	72	(38)	30,560	5.0	28/12/2023
CSTB2310	520	-1.9%	530	84	28,100	283	(237)	30,330	5.0	28/02/2024
CSTB2312	570	-8.1%	1,000	197	28,100	352	(218)	33,330	5.0	20/06/2024
CSTB2313	710	-4.1%	510	288	28,100	390	(320)	35,560	5.0	19/09/2024
CSTB2314	300	0.0%	11,530	78	28,100	167	(133)	32,220	5.0	22/02/2024
CSTB2315	300	3.5%	4,310	107	28,100	148	(152)	34,330	5.0	22/03/2024
CSTB2316	470	2.2%	10,010	201	28,100	234	(236)	36,330	5.0	24/06/2024
CSTB2317	100	-73.7%	22,140	8	28,100	51	(49)	30,000	3.0	14/12/2023
CSTB2318	590	0.0%	3,840	161	28,100	445	(145)	32,000	4.0	15/05/2024
CSTB2319	780	-2.5%	40	131	28,100	381	(399)	27,000	9.0	15/04/2024
CSTB2321	530	0.0%	51,260	54	28,100	361	(169)	29,000	4.0	29/01/2024
CSTB2322	1,180	0.0%	2,330	148	28,100	572	(608)	30,000	4.0	02/05/2024
CSTB2323	490	-17.0%	124,760	47	28,100	330	(160)	29,000	4.0	22/01/2024
CSTB2324	1,020	4.1%	380	148	28,100	487	(533)	31,000	4.0	02/05/2024
CSTB2325	1,170	-13.3%	90	239	28,100	659	(511)	31,500	4.0	01/08/2024
CSTB2326	1,250	-3.9%	170	139	28,100	654	(596)	33,000	2.0	23/04/2024
CSTB2327	630	1.6%	2,970	245	28,100	422	(208)	32,000	6.0	07/08/2024
CSTB2328	620	-3.1%	730	398	28,100	421	(199)	33,000	8.0	07/01/2025
CSTB2329	370	2.8%	11,030	57	28,100	160	(210)	31,890	4.0	01/02/2024
CSTB2330	630	1.6%	10	148	28,100	293	(337)	34,000	4.0	02/05/2024
CSTB2331	630	0.0%	210	210	28,100	297	(333)	35,000	5.0	03/07/2024
CSTB2332	840	6.3%	3,910	302	28,100	395	(445)	35,890	5.0	03/10/2024
CSTB2333	3,750	0.0%	0	393	28,100	1,267	(2,483)	36,110	2.0	02/01/2025
CSTB2334	2,500	4.2%	15,660	259	28,100	1,538	(962)	27,000	3.0	21/08/2024
CSTB2335	1,580	0.0%	0	138	28,100	614	(966)	31,000	3.0	22/04/2024
CTCB2302	2,100	4.0%	11,960	168	30,400	1,666	(434)	27,000	3.0	22/05/2024
CTCB2304	230	-37.8%	4,990	54	30,400	113	(117)	34,500	4.0	29/01/2024
CTCB2305	410	0.0%	0	47	30,400	240	(170)	32,000	4.0	22/01/2024
CTCB2306	890	4.7%	1,170	148	30,400	554	(336)	32,000	4.0	02/05/2024
CTCB2307	1,030	0.0%	100	239	30,400	584	(446)	34,000	4.0	01/08/2024
CTCB2308	570	0.0%	0	99	30,400	165	(405)	37,000	3.0	14/03/2024
CTCB2309	1,340	0.8%	120	292	30,400	811	(529)	35,000	3.0	23/09/2024
CTCB2310	520	4.0%	590	306	30,400	317	(203)	35,000	8.0	07/10/2024
CTCB2311	1,770	0.0%	0	138	30,400	704	(1,066)	32,000	3.0	22/04/2024
CTPB2303	290	0.0%	3,290	22	17,450	242	(48)	15,810	7.2	28/12/2023
CTPB2304	760	5.6%	540	148	17,450	249	(511)	18,890	4.0	02/05/2024
CTPB2305	890	3.5%	180	210	17,450	290	(600)	19,330	4.0	03/07/2024
CTPB2306	2,230	3.7%	10	302	17,450	685	(1,545)	19,890	2.0	03/10/2024
CVHM2302	1,000	-2.0%	14,610	168	40,450	392	(608)	50,000	4.0	22/05/2024
CVHM2305	160	-11.1%	6,560	84	40,450	14	(146)	57,780	8.0	28/02/2024
CVHM2306	140	-12.5%	2,240	78	40,450	6	(134)	60,670	8.0	22/02/2024
CVHM2307	440	0.0%	240	201	40,450	60	(380)	62,670	8.0	24/06/2024
CVHM2309	100	-56.5%	30,390	54	40,450	1	(99)	62,000	8.0	29/01/2024
CVHM2310	130	-64.9%	4,530	47	40,450	2	(128)	59,000	5.0	22/01/2024
CVHM2311	410	-4.7%	19,030	239	40,450	171	(239)	60,500	5.0	01/08/2024
CVHM2312	280	-34.9%	48,760	148	40,450	119	(161)	56,000	5.0	02/05/2024
CVHM2313	490	0.0%	92,540	306	40,450	302	(188)	50,000	10.0	07/10/2024
CVHM2314	300	-6.3%	49,420	57	40,450	50	(250)	48,890	8.0	01/02/2024
CVHM2315	570	0.0%	0	148	40,450	149	(421)	50,890	8.0	02/05/2024
CVHM2316	670	-13.0%	10,010	210	40,450	224	(446)	51,230	8.0	03/07/2024
CVHM2317	930	-3.1%	10	302	40,450	309	(621)	52,350	8.0	03/10/2024
CVHM2318	1,830	-4.2%	10	393	40,450	612	(1,218)	53,460	5.0	02/01/2025
CVHM2319	930	0.0%	0	138	40,450	185	(745)	52,000	5.0	22/04/2024
CVIB2302	1,280	4.9%	1,560	168	19,200	1,087	(193)	19,150	1.7	22/05/2024
CVIB2304	800	1.3%	540	245	19,200	469	(331)	20,000	4.0	07/08/2024
CVIB2305	590	1.7%	7,340	398	19,200	304	(286)	22,000	6.0	07/01/2025
CVIB2306	1,980	2.1%	3,630	259	19,200	1,747	(233)	17,000	2.0	21/08/2024
CVIC2303	50	-76.2%	3,900	15	42,800	0	(50)	57,780	8.0	21/12/2023
CVIC2304	270	-20.6%	3,930	106	42,800	31	(239)	59,890	8.0	21/03/2024

CVIC2305	220	-4.4%	1,300	78	42,800	10	(210)	61,110	8.0	22/02/2024
CVIC2306	990	0.0%	150	201	42,800	89	(901)	62,220	8.0	24/06/2024
CVIC2308	530	0.0%	37,300	245	42,800	312	(218)	50,000	10.0	07/08/2024
CVIC2309	570	0.0%	7,690	306	42,800	327	(243)	52,000	10.0	07/10/2024
CVIC2310	420	5.0%	17,530	57	42,800	74	(346)	50,000	8.0	01/02/2024
CVIC2311	550	0.0%	10,680	85	42,800	88	(462)	52,000	8.0	29/02/2024
CVIC2312	840	0.0%	0	210	42,800	215	(625)	52,350	10.0	03/07/2024
CVIC2313	1,050	0.0%	0	302	42,800	288	(762)	53,460	10.0	03/10/2024
CVIC2314	2,670	0.4%	2,750	393	42,800	700	(1,970)	54,570	5.0	02/01/2025
CVNM2304	660	-1.5%	12,260	84	68,500	302	(358)	68,760	9.7	28/02/2024
CVNM2305	550	0.0%	12,890	78	68,500	192	(358)	71,020	9.7	22/02/2024
CVNM2306	900	-4.3%	1,170	201	68,500	303	(597)	73,170	9.7	24/06/2024
CVNM2308	970	3.2%	4,080	148	68,500	487	(483)	69,000	8.0	02/05/2024
CVNM2309	180	-69.5%	350	62	68,500	13	(167)	82,000	5.0	06/02/2024
CVNM2310	710	0.0%	2,480	245	68,500	164	(546)	80,000	10.0	07/08/2024
CVNM2311	1,090	0.0%	100	398	68,500	298	(792)	80,000	10.0	07/01/2025
CVNM2312	260	-29.7%	160	57	68,500	10	(250)	80,000	10.0	01/02/2024
CVNM2313	500	0.0%	1,550	148	68,500	38	(462)	83,980	10.0	02/05/2024
CVNM2314	1,100	-5.2%	1,010	302	68,500	130	(970)	86,890	8.0	03/10/2024
CVNM2315	3,450	-1.2%	600	393	68,500	338	(3,112)	88,890	4.0	02/01/2025
CVNM2316	1,400	0.7%	2,990	138	68,500	600	(800)	65,000	10.0	22/04/2024
CVPB2304	230	4.6%	35,270	22	19,400	212	(18)	16,200	15.3	28/12/2023
CVPB2305	1,360	2.3%	65,230	131	19,400	1,032	(328)	17,160	2.9	15/04/2024
CVPB2306	410	-29.3%	33,990	8	19,400	322	(88)	19,060	1.9	14/12/2023
CVPB2308	200	11.1%	425,860	54	19,400	127	(73)	20,970	3.8	29/01/2024
CVPB2309	410	7.9%	173,700	148	19,400	264	(146)	21,450	3.8	02/05/2024
CVPB2310	520	0.0%	0	47	19,400	293	(227)	20,490	1.9	22/01/2024
CVPB2311	1,360	2.3%	9,320	148	19,400	906	(454)	19,540	1.9	02/05/2024
CVPB2312	1,710	-0.6%	3,170	239	19,400	1,065	(645)	20,020	1.9	01/08/2024
CVPB2313	190	-56.8%	460	62	19,400	81	(109)	23,260	1.9	06/02/2024
CVPB2314	520	4.0%	111,690	245	19,400	293	(227)	22,880	3.8	07/08/2024
CVPB2315	520	4.0%	5,920	398	19,400	285	(235)	23,350	5.7	07/01/2025
CVPB2316	530	0.0%	0	148	19,400	159	(371)	22,360	4.8	02/05/2024
CVPB2317	680	3.0%	13,660	210	19,400	250	(430)	22,880	3.8	03/07/2024
CVPB2318	870	0.0%	20	302	19,400	323	(547)	23,420	3.8	03/10/2024
CVPB2319	2,850	0.0%	0	393	19,400	766	(2,084)	23,950	1.9	02/01/2025
CVPB2320	1,090	0.0%	0	138	19,400	377	(713)	20,970	2.9	22/04/2024
CVRE2303	1,250	0.0%	3,370	168	22,900	539	(711)	25,000	3.0	22/05/2024
CVRE2306	170	0.0%	1,110	84	22,900	39	(131)	29,330	5.0	28/02/2024
CVRE2307	100	-9.1%	3,340	78	22,900	22	(78)	30,330	5.0	22/02/2024
CVRE2308	300	0.0%	15,190	201	22,900	106	(194)	31,330	5.0	24/06/2024
CVRE2310	50	-28.6%	24,670	54	22,900	8	(42)	30,000	6.0	29/01/2024
CVRE2311	120	-52.0%	9,740	47	22,900	15	(105)	29,000	4.0	22/01/2024
CVRE2312	410	2.5%	23,370	148	22,900	204	(206)	27,500	4.0	02/05/2024
CVRE2313	510	0.0%	10	239	22,900	242	(268)	29,500	4.0	01/08/2024
CVRE2314	90	-69.0%	580	62	22,900	3	(87)	34,100	3.0	06/02/2024
CVRE2315	310	0.0%	40,330	306	22,900	151	(159)	30,000	8.0	07/10/2024
CVRE2316	350	-5.4%	300	57	22,900	24	(326)	29,000	4.0	01/02/2024
CVRE2317	410	0.0%	4,100	148	22,900	109	(301)	30,000	4.0	02/05/2024
CVRE2318	560	-1.8%	200	210	22,900	152	(408)	31,000	4.0	03/07/2024
CVRE2319	760	2.7%	3,020	302	22,900	227	(533)	31,780	4.0	03/10/2024
CVRE2320	2,770	0.0%	0	393	22,900	604	(2,166)	32,330	2.0	02/01/2025
CVRE2321	660	0.0%	0	107	22,900	85	(575)	29,000	4.0	22/03/2024

(*) 歐式交易方式，以現金交易

(**) PHS 採用 Black-Scholes 估價方式

期投資股

股票代碼	證券所	現時價格	目標價*	報告日	預期 2023 年盈利 (十億越盾)	PE Forward	PB Forward
DPR	HOSE	30,150	44,000	11/27/2023	300	10.4	1.1
GEG	HOSE	13,700	18,900	11/23/2023	208	18.8	1.6
MWG	HOSE	40,950	65,900	11/17/2023	356	165.2	2.5
SIP	HOSE	60,100	83,400	11/17/2023	1,123	9.7	3.1
DPM	HOSE	34,000	35,000	11/15/2023	900	13.1	1.2
SAB	HOSE	65,200	88,050	11/15/2023	5,639	17.7	3.7
VCB	HOSE	85,900	87,300	11/14/2023	37,497	13.0	2.2
STK	HOSE	26,650	34,450	11/13/2023	82	19.3	1.3
TCB	HOSE	30,400	45,100	11/10/2023	18,401	7.0	1.0
FMC	HOSE	47,000	59,400	11/7/2023	272	10.4	1.3
DCM	HOSE	33,300	38,900	10/25/2023	1,823	11.3	1.9
KDH	HOSE	32,050	40,900	10/23/2023	1,008	29.1	2.1
VCG	HOSE	24,800	33,000	10/18/2023	492	30.9	1.7
VRE	HOSE	22,900	39,400	10/16/2023	4,036	22.7	2.6
NLG	HOSE	38,200	40,900	9/28/2023	642	22.9	1.4
POW	HOSE	11,550	14,800	9/22/2023	1,817	23.6	1.1
VPB	HOSE	19,400	24,400	9/21/2023	14,007	11.8	1.0
ANV	HOSE	32,050	44,600	9/20/2023	574	10.3	1.7
BSR	UPCOM	19,299	20,200	8/30/2023	7,288	8.7	1.1
VNM	HOSE	68,500	73,100	8/25/2023	9,365	16.3	4.9
MSH	HOSE	37,400	49,350	8/23/2023	270	13.7	2.0
GAS	HOSE	79,800	111,000	8/17/2023	13,268	16.2	3.2
DGW	HOSE	53,900	50,800	8/14/2023	440	18.8	3.1
IDC	HNX	51,100	48,527	8/3/2023	48,527	6.1	2.8
PNJ	HOSE	80,100	89,000	8/3/2023	1,729	12.2	3.0
NT2	HOSE	24,900	32,500	8/2/2023	671	13.9	2.1
STB	HOSE	28,100	38,000	7/14/2023	7,259	9.9	1.6
TCM	HOSE	41,350	52,300	7/6/2023	211	20.4	2.1
PLX	HOSE	35,900	45,100	7/5/2023	3,513	18.3	2.5
ACB	HOSE	22,300	25,400	6/30/2023	14,955	6.6	1.3
BID	HOSE	40,000	57,956	6/13/2023	23,019	12.7	2.3
CTG	HOSE	26,650	39,700	6/13/2023	19,121	10.0	1.5
MBB	HOSE	18,100	27,200	6/13/2023	21,242	5.8	1.2
HDB	HOSE	18,600	23,170	6/13/2023	10,216	6.2	1.3
TPB	HOSE	17,450	24,000	6/13/2023	6,732	5.7	1.0
OCB	HOSE	14,000	22,700	6/13/2023	4,354	7.2	1.1
VIB	HOSE	19,200	29,300	6/13/2023	9,378	6.6	1.5
LPB	HOSE	15,750	18,800	6/13/2023	4,925	6.6	1.1
MSB	HOSE	13,000	21,900	6/13/2023	4,803	9.1	1.4
SHB	HOSE	11,000	15,600	6/13/2023	8,035	6.0	0.9
DHG	HOSE	103,600	111,600	6/13/2023	1,061	13.8	3.0
IMP	HOSE	55,200	68,000	6/13/2023	286	15.9	2.2
QTP	UPCOM	14,763	23,900	6/13/2023	1,300	8.3	1.6
PVS	HNX	40,200	30,700	6/13/2023	1,059	16.8	1.2
MPC	UPCOM	17,791	19,200	6/13/2023	597	12.9	1.3
VHM	HOSE	40,450	83,100	6/13/2023	29,034	12.5	2.3
KBC	HOSE	33,050	32,000	6/13/2023	2,073	11.9	1.3
FRT	HOSE	101,800	85,000	6/13/2023	107	111.1	6.6
HPG	HOSE	27,600	35,400	6/13/2023	7,698	16.6	1.2
SBT	HOSE	14,000	16,700	6/13/2023	827	15.7	1.1
PVI	HNX	45,100	47,002	12/19/2022	996	13.8	1.3
BMI	HOSE	21,300	25,190	12/19/2022	427	9.0	1.0
BVH	HOSE	40,050	70,900	12/19/2022	2,967	17.7	2.3
VHC	HOSE	75,900	69,000	12/19/2022	1,510	8.4	1.5

本日報由富鑫證券股份有限公司研究部發佈，以上所有資訊乃源於可靠之消息來源，但由於證券市場瞬息萬變且受許多不可預測之因素影響，投資人應審慎投資、自負風險。

SZC	HOSE	44,150	42,700	12/19/2022	585	7.5	2.6
GVR	HOSE	20,800	29,755	12/19/2022	5,521	27.8	2.1
LHG	HOSE	31,200	42,250	12/19/2022	653	3.5	1.2
PVT	HOSE	27,000	26,900	12/19/2022	831	14.1	1.2
TRA	HOSE	77,700	117,400	12/19/2022	349	13.9	2.8

資料來源: PHFM 收集

*若除權交易日發生在報告日後將影響目標價

分析師認證

這份報告由 Pham Quang Chuong - 富鑫證券股份公司研究員製作。負責籌備本研究報告之全部或部份內容之研究分析師、策略分析師、研究人員以茲聲明，任何研究分析師、策略分析師、研究人員在於本研究報告所提出之觀點，皆精確反映出其對於該發行機構與證券之個人意見。各研究分析師、策略分析師、研究人員均保證，其報酬在過去與未來，絕對沒有任何一部分是直接或間接與研究分析師、策略分析師、研究人員在此研究報告中所呈現之特定推薦或觀點有關。

評等指標定義

加碼= 預估其未來之潛在上漲空間大於10%。

觀望= 預估其未來之潛在漲跌空間將在下上10%之間。

減碼= 預估其未來之潛在下跌空間大於10%。

未評等= 本股票並不在富鑫證券之評等涵蓋範圍，或者尚未上市。

績效表現根據12個月的總回報(包含股息)所評定。

富鑫證券股份公司

地址：21st Floor, Phu My Hung Building, 08 Hoang Van Thai Street, Tan Phu Ward, District 7, HCMC.

電話號碼：(84-28) 5 413 5479

傳真號碼：+84 28 5413 5473

胡志明市

富美興交易室

地址：Ground Floor, CR2-08, 107 Ton Dat Tien, Tan Phu Ward, District 7, Ho Chi Minh City

電話號碼：(84-28) 5 413 5478

傳真號碼：+84 28 5413 5473

Tan Binh 分行

地址：Park Legend Building, 251 Hoang Van Thu Street, Ward 2, Tan Binh District, HCMC

電話號碼：(84-28) 3813 2401

傳真號碼：(84-28) 3813 2415

第三郡分行

地址：4th & 5th Floor, D&D Tower, 458 Nguyen Thi Minh Khai, Ward 2, District 3, HCMC

電話號碼：(84-28) 382 08068

傳真號碼：(84-28) 3820 8206

第一郡分行

地址：Room 1003A, 10th Floor, No. 81-83-83B-85 Ham Nghi Street, Nguyen Thai Binh Ward, District 1, HCMC

電話號碼：(84-28) 3 535 6060

傳真號碼：(84-28) 3 535 2912

河內市

Ha Noi 分行

地址：5th Floor, Vinafor Building, No.127 Lo Duc, Dong Mac Ward, Hai Ba Trung District, Ha Noi

電話號碼：(84-24) 3 933 4566

傳真號碼：(84-24) 3 933 4820

Thanh Xuan 分行

地址：5th Floor, UDIC Complex Building, N04 Hoang Dao Thuy, Trung Hoa Ward, Cau Giay District, Ha Noi

電話號碼：(84-24) 6 250 9999

傳真號碼：(84-24) 6 250 6666

海防市

海防分行

地址：2nd Floor, Eliteco Building No.18 Tran Hung Dao, Hoang Van Thu Ward, Hong Bang District, Hai Phong

電話號碼：(84-225) 384 1810

傳真號碼：(84-225) 384 1801